

ATTO TERZO

Soprano.

N° 19.

SCENA ED ARIA.

(Morrò, ma prima in grazia.)

(♩ = 160) facile.

All.^o agitatissimo e presto.

PIANO.

f

pp facile.

sf

sf

dimin.

RENA. *con forza.*

A tal col - pa è nul - la il pian - to, non la

(*deposta la spada e chiusa la porta.*) *molta forza.*

R ter - ge e non la scu - sa. O - gui pre - ce è va - na o - mai; sangue

R vuol - si, e tu mor - rai. *AD.* Ma se re - o, se reo sol -

A *REN.*

- tan - to è l'in - di - zio che m'ac - cu - sa? Ta - - ci, a -

A *ff* Gran Di - o! E ti

R - dul - te - ra. Chiedi a Lui mise - ri - cor - dia

p *pp*

ff *p*

A basta un sol so - spet - te? E vuoi

R

San - gue vuol - si

ff *poco cresc.*

A dunque il san - gue mi - o? E m'in -

R

Tu mor - rai.

A *-fami, e più non sen-ti nè giu - sti-zia, nè pie - tà?*

R

San - gue

A *Un i - stante, è ver, l'a -*

R *vuol-si, e tu mor - rai..*

pp
p

A *-mai, ma il tuo no - me non mac - chiai. Sallo Id - dio, che nel mio*

R *Hai fi - ni - to!*

A
 pet - to mai non ar - se in - degno affet - to. (*ripigliando la spada.*)

Hai fi - ni - to!

p
pp

R
 hai fi - ni - to! tardi è omai...

cresc.
ff

R
 San - gue vuol - si, san - gue vuoi si, e tu mor - rai.

p

AD.
 Ah! mi sveni!.. ebbene

p
 sia... ma u - na grazia...
 Non a me. La tua pre - ce al ciel ri -

(*gemflessa.*)
 So - lo un det - to anco - ra a te. M'odi, m'odi,
 -vol - gi

Andante (♩ = 48)
 l'ul - timo, l'ul - timo sa - rà.

condolore.
 Mor - rò, ma prima in gra - zia

deh! mi consen-ti al - me - no l'u-ni-co fi-glio mi - o, l'unico figlio

mi - o avvin-cere al mio se - no. *morendo.* E se alla mo - glie

morendo. *marcato.* *p*

nie - ghi quest' ul - timo favor, non ri-fiutar lo ai

allarg. *p*

prie — ghi, ai prie-ghi del mio ma-terno cor. *Mor.*

-rò, ma que - ste vi - scere con - so - li - no i suoi

ba - ci, or che l'estrema è giun - ta

dell' o - remi - e fu - ga - ci... Spenta perman del pa - dre,

la manei sten - de - rà sugl'occhi d'una ma-dre, sugl'occhi d'una

ma_dre che mai più non ve_drà, che mai più mai più, che mai più non ve-

pppp

-dra, che mai più, mai più non ve-

con forza

pp dim. 3

p f

-dra, che mai più mai più, che mai più vedrà!

p ff

ah! mai più ve_drà!

adagio.

pp

allarg.

ppp

Nº 20.

SCENA E ARIA.

Eri tu che m'acchiavi quell'anima?

(BARITONO)

Andante

(*additandole, senza guardar la, un uscio.*)

RENATO.

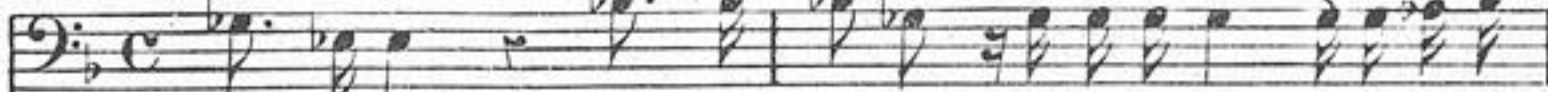

Al - za-ti! - là tuo fi-glio a te con - ce - do ri - ve -

PIANO.

Récit adagio.

a tempo.

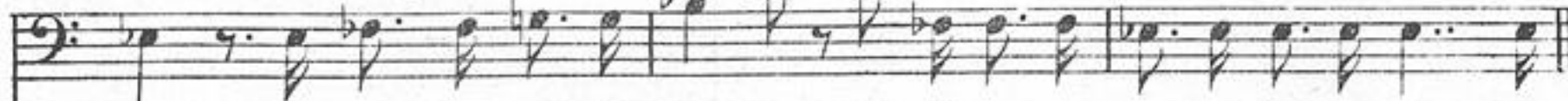

- der. Nell'ombra e nel si - len - zio, là, il tuo ros - sore e l'on - ta mia na -

adagio.

(*Adelia parte.*)

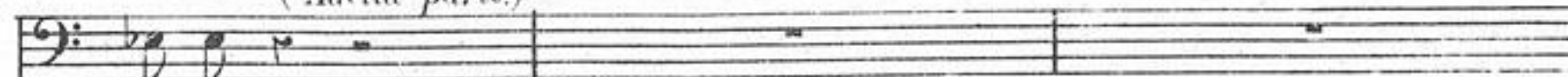

- scondi.
a tempo.

con espress.

m. d.

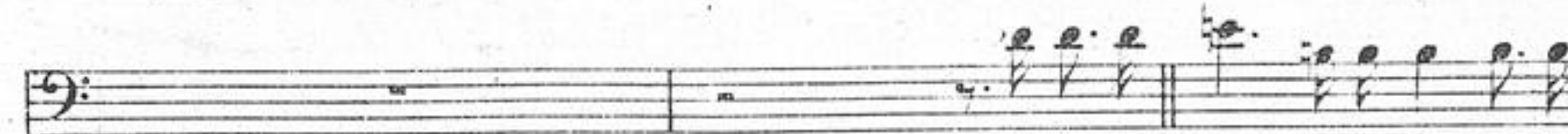

Non è su lei, nel suo fra - gi - le

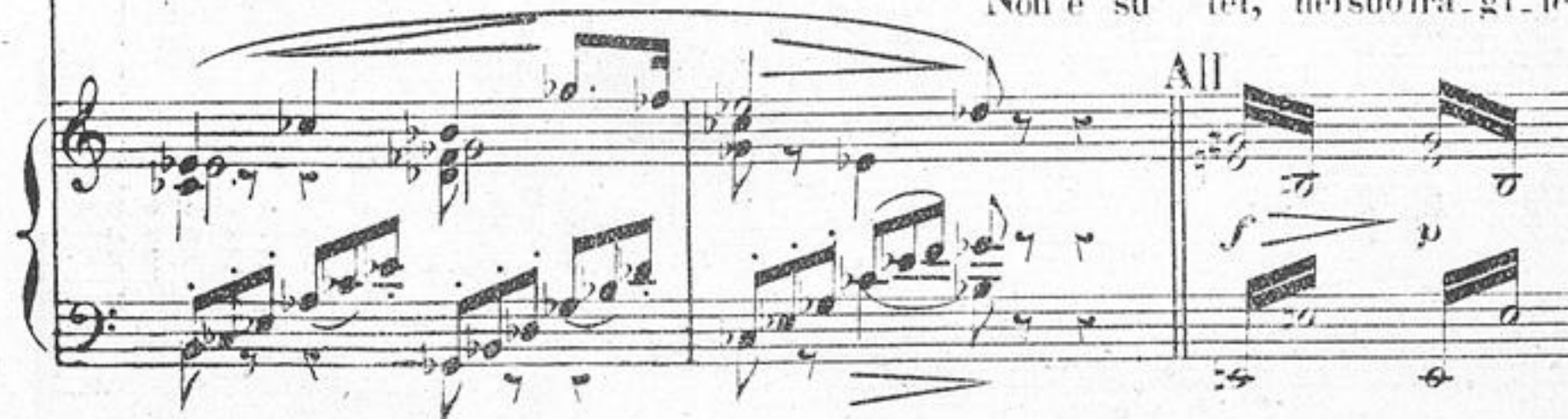

All

pet-to che colpir degg' i - o. Al-tro, ben al-tro

(fissando il ritratto del Conte.)

sangue a tergerdèssi l'of-fesa... Il sangue tu - o!

mf All.^o agitato. (♩ = 120)

E lo trarra il pu - gna le dal - lo sleal tuo

p

co - re: del-le lacri-me mi - e vendica -

(fremente.) (cupo.) Andante sostenuto (♩ = 52)

-tor, vendi-ca - tor, vendi-ca - tor!

mf *f*

mf f

REN.

E-ri tu che macchia - vi quel -

p

dolce.

l'a - nima, la de - li - zia dell'a - nima mi - a... che m'af -

f

-fi - di ed'un tratto ese - cra - bi - le l'u - ni -

f

verso ave - le - ni per me, ave - le - ni per me! Tra - di -

f

- tor! che compensi in tal gui - - sa dell'a_mi_co tuo

pri - mo, del - l'a_mi_co tuo pri - mo la fè!

espressivo. *p* *cantabile.*

espressivo. O dol -

- cèz - ze perdu - te! o me - mo - - rio d'un am -

-ples - so che l'es - se - re in - di - - a! quan - do A.

- de - lia si bel - la, si can - di - da sul mio

pp

se - no brilla - va d'amor! quan - d'A.

- de - - lia sul mio se - no bril - lava d'amor, bril - lava d'a

pp

-mor!... È fi-ni - ta: non siede che l'o - dio non siede che

dim.

l'odio, che l'odio e la morte nel vedo-vo cor! O dolcez-

-ze perdu - te! o speranze d'amor, d'a - mor d'a -

col canto. 3

-mor!

CONGIURA - TERZETTO - QUARTETTO.

«Dunque l'onta di tutti sol una.»
(SOPRANO, BARITONO E DUE BASSI)

N° 21. All^o moderato.

PIANO.

stacc assai.

ppp

RENATO.

Siam so-li. U.

m.d.

m.s.

p

Recit.

R

di-te. Ogni disegno vos-tro m'é noto, Voi di Ric-car-do la morte vo-

p

(mostrando alcune carte)

R

SAM. le-te. Ho qui le prove! (fremente)

È un sogno! Edo-ra la trama al Conte sve-le.

SAM. REN.

No: voglio di - vi - derla. Tu scherzi. Enonco' detti: ma qui col

TOM.

-rai? Tu scherzi.

fat - to struggerò i sos - pet - ti

All^o assai sostenuto. (♩ = 100)

Io son vo - stro, compa - gnom'av.

ff *pp* *cresc.*

-re - te sen - za posa a quest'o - pra di san - gue. arra il fi - gliovi si -

R
- a. Luc-ci-de - tese viman - co

SAM. REN.
ma tal mu-ta-mento è cre-di - bi-le ap - pe-na. Qual

R
fu la cagion non cer-ca - te Son vo - stro son vo -

R SAM (fra loro.)
stro per la vi - ta dell' u - ni - co figlio! Ei non

S TOM. REN. SAM. e TOM.
mente No, non mente. E - si - ta-te? Non

R
S
T

Non più.
più. Non più.

f *ff*

REN.

Meno mosso (♩ = 66) Dunque l'on-ta di tut-ti sol u - na, uno il

secco. *c* *ff*

R

cor, la vendetta sa - rà, sarà, che tremenda, repente, di-giu - na su quel

R

SAM.
TOM.

capo esecra - to ca - drà! Dun-que l'on - ta di tut - ti sol

Dun-que l'on - ta di tut - ti sol

R u - no il cor, la vendet - ta sa - rà, sa - ra,

S u - na, u - no il cor, la vendet - ta sa - rà, sa - ra, che tre -

T u - na, u - no il cor, la vendet - ta sa - rà, sa - ra, che tre -

R su quel ca - po esecra - to ca -

S - men - da, repen - te, di - giu - na su quel ca - po esecra - to ca -

T - men - da, repen - te, di - giu - na su quel ca - po esecra - to ca -

R - drà! D' u - na gra - zia vi supplico.

S - drà! E

T - drà!

1° tempo (♩ = 100)

REN. SAM.

s qua - le? Che sia da - to ducce - derlo a me. No, Rena - to:

s l'a - vi - to ca - stel - lo a ... me tol - se, e tal - drit - to a me

TOM.

s spetta. Ed a - me, cui spegne - va il fra - tel - lo, cui de -

- cen - ne a - goni - a di ven - det - ta sen - za re - quie di - vora, qual parte asse -

a piaccère.

col canto.

REN.

T - gnaste? Che - ta - tevi, so - lo qui la sor - te de - ci - de - re

(Prende un vaso sul camino e lo colloca sulla tavola.)

R
de.

pp ben legato.

ppp *pp*

ppp *pp*

(Samuel scrive tre nomi e vi getta dentro i viglietti.)

ppp *pp*

ppp *pp*

ppp *pp*

(entra Adelia.)

ppp *pp*

AD.

V'è Edgar-re che
(incontrandola)

SAM. REN.

E chivien?... Tu?

REN. (frémence)

porta un invi-to del Con-te. Di lui!... Che m'as petti.

R

E tu re-sta, lo dèi: poi chè parmi che il cie-lo t'ha

R

AD.

scor.ta. Qual tri-stezza m'assa — le, qual pe-na! qual ter-

A

ri - bi - le lam - po ba - le - na qual ter - ri - bi - le

A

lampo, ah! qual

A

REN. (a Samuel e Tom additando sua moglie.)

lam - po bale - na! Nul - la sa; non te -

R

(ad Adelia traendola verso la tavola)

-mete. Costei es - ser debbe anzi l'auspi - ce lieto.

a piacere sotto voce con accento terribile.

senza misura.

R

V'ha tre nomi in quel - Pur - na: un ne tragga l'innocente tua

Ped *pp*

timpani.

ff 3 > *pl* 3

ADEL. (*tremante*) REN. (*fulminandola dello sguardo.*)

ma - no E perchè? Obbe-disci: non chieder di

ff 3 *pp* 3

ADEL.

Non è dubbio: il fero-ce de - ere - to mi vuol

più

pp

A

par-te ad un'o - pra di sangue.

ff marcato il canto.

ff

Adelia si avvicina lentamente e tremante al taro su cui vi è il vaso. Renato fulminandola sempre dello sguardo: finalmente su questo.

ppp

Tutta forza. subito *ppp*

(Adelia con mano tremante estrae un viglietto che suo marito passa a Samuel.)

morendo. timpani.

REN.

(con voce agitata e cupa.)

Qual è dunque l'e - let - to

morendo. timpani.

SAM.

(con dolore.)

REN. (con agitazione.)

(fremete di gioja.)

Re - na - to. Il mio nome! O giustizia del

ff 3

fa - to la ven - det - ta mi de - le - ghi tu! Ah! del Conte la morte si

pp 3

A

vuo - le! nol celàr le cru-de-li pa - ro - le! Su quel capo snu - da - ti dal -

- li - ra i lor ferri scintillano già!

A

REN. Ah del Con - te, la morte si vuo - le!

SAM. Scontè - rà del' Ame - rica il pian - to lo sle.

TOM. Scontè - rà dell' Ame - rica il pian - to lo sle.

rall. tutta forza.

facile, tutta forza.

A
R
S
T

fer - ri

- al che ne fe - ce suo van - - to Se tra - fis - se, soccom - ba tra -

- al che ne fe - ce suo van - - to Se tra - fis - se, soccom - ba tra -

- al che ne fe - ce suo van - - to Se tra - fis - se, soccom - ba tra -

A
R
S
T

scin - til - la - no già!

- fit - - to, tal mer - ce - de pa - ga - ta gli

- fit - - to, tal mer - ce - de pa - ga - ta gli

- fit - - to, tal mer - ce - de pa - ga - ta gli

A *ff*

R ah! scintil - la no già! ah!

S va! tal mer - ce - de paga - ta gli va! tal mer -

T va! tal mer - ce - de paga - ta gli va! tal mer -

A

R ——— scintil - la no già! ———

S - ce - de paga - ta gli va! ———

T - ce - de paga - ta gli va! ———

Nº 22.

SCENA E QUINTETTO.

'Di che fulgor, che musiche!

Allº modº (♩ = 100)

(DUE SOPRANI, BARITONO E DUE BASSI)

(alla porta)

RENATO.

Il meş saggio entri.

PIANO.

ppp con eleganza.

(entra Edgar.)

EDGAR.

(verso Adelia)

Alle danze questa sera, se gradi - te con lo

ADEL. (turbata)

EDGAR

sposo il mio signore vi de-si-dera Nol posso

Certo.

REN.

(ad Edgar.)

SAM. fra loro.
e TOM.

An-che il Conte vi sa-rà?

Oh

REN. (*guardando i compagni.*) EDGAR.

S
T

sor-te! Tanto in-vi-to so che val-ga È un ballo in maschera splendi-

ADEL.

E

-dissimo... (*accennando Adelia*) (Gran Di- - o!) (*a parte*)

REN. SAM. e TOM.

Benissimo! El-la me-co interver-rà E noi

SAM.

TOM.

pur, se da quel - l'a - bi-to più spe-di - to il col - po

pur se da quel - l'a - bi-to più spe-di - to il col - po

EDGAR.

va. Ah! Di

va.

E. che ful_gor, che mu_si - che e - sul_te_ran le so - glie, o -

E. - ve di tan-te gio_va - ni bel - lezze il fior s'ac - coglie, di quan-te al -

AM. (Ed
- tri - ce pal - pi - ta - questa gentil, gentil cit -

A. io me - de - sma, io mi - se - ra, lo scrit - to i - ne - so -
- tà!

R. (Là fra le dan - ze e - sa - nime la men - te mia sel

tr
 - ra - to tras - si dall'ur - na com - pli - ce, pel
 pin - ge, la mente mia sel pin - ge... o - ve del pro - prio sangue

mio con - sor - te i - ra - to: su cui del cor più
 il pa - vi - men - to tinge. spi - ra dator d'in - famie senza trovar pie -

no - bi - le del cor più no - bi - le ferma la mor - te
 - tà, senza tro - var, tro - var pie - tà, senza trovar pie -

pp

sta.

Di che fulgor, che mu_siche e -

- tà. Là tra le dan - ze e - sa - nime

U_na vendetta in do - mi - no è ciò che torna all'

U_na vendetta in do - mi - no è ciò che torna all'

Opp. *ff* Opp.

Ah! — — — — — tras — — — — —

- sul - teran le so - glie, e - sul - teran le

spi - ra dator d'in - fa - mie sen - za trovar pie -

uo - - - - - po Fra l'urto delle maschere non fal - li - rà lo

uo - - - - - po Fra l'urto delle maschere non fal - li - rà lo

V. *si dal - lur - na com - pli - ce lo scrit -*
 E. *so - glio,*
 R. *- tà! sen - za tro - var, tro -*
 S. *scopo: sarà una danza fu - ne - bre con pal - li - de, con*
 T. *scopo: sarà una danza fu - ne - bre*

dim.
pp

V. *- to i - ne - so - ra - to, su cui del cor più no - bi - le*
 E.
 R. *- var, pie - tà.*
 S. *pa - li - de bel - tà.*
 T. *con pal - li - de bel - tà.*

Morendo.
pp

Allarg.

V. ferma la mor - te sta, del cor più nobil
 E. Di che ful - gor, che mu - si - che e - sul - te - ran le
 R. Là tra le danze e -
 S. U - na vendetta in domino è
 T. U - na vendetta in domino è

pp

A. fer - ma la morte, la mor - te sta
 E. so - glie, o - ve di tan - te gio - va - ni bel - lez - ze il fior sic -
 R. - sa - ni - me la men - te mi - a sel pin - -
 S. ciò che torna al - l'uopo: fra l'urto del - le ma - sche -
 T. ciò che torna al - l'uopo: fra l'urto del - le ma - sche -

f *p*

A. 

E. 
tr *tr* *tr* *f e. ppp*

R. 
pp

S. 
pp

T. 
pp

tr *tr* *f* *p*

Più mosso (♩ = 160).

A. 

E. 

R. 

S. 

T. 

Più mosso.

A. lo scritto ine - so - ra - to, su cui
 E. di qua -
 R. - sa - nime la mente mia sel pin - ge, spi -
 S. - rà u - na dan - za
 T. - rà u - na dan - za

A. del cor più nobi - le
 E. - te al - tri - ce palpi - ta
 R. - ra dator - din - fa - mie
 S. fu - nebre con pal - lide bel - tà, con pal - li -
 T. fu - nebre con pal - lide bel - tà, con pal - li -

A. *fer - ma la mor - te sta, ah! la mor - te*

E. *questa gen - til cit - tà, ah! que - sta*

R. *sen - za tro - var, sen - za tro - var, trovar pie -*

S. *- de bel - tà, con pal - li - de bel -*

T. *- de bel - tà, con pal - li - de bel -*

ff

A. *sta, trasì dall' ur - na com - plice lo scritto i ne - so -*

E. *- tà!*

R. *- tà. Là tra le danze e - sa - nime*

S. *- tà. Sa - rà*

T. *- tà. Sa - rà*

p

A. *ra - - to, su cui del cor più nobile*

E. *di quan - te al - tri ce pal - pita*

R. *la mente mia sel pin - ge, spi - ra dator d'in - famie*

S. *u - na dan - za fu - nebre con pal - lide bel -*

T. *u - na dan - za fu - nebre con pal - lide bel -*

A. *fer - ma la mor - te sta, ah! la*

E. *questa gentil cit - tà ah! que -*

R. *sen - za tro - var, sen - za tro -*

S. *- tà, con pal - li - de bel - tà, con pal - li -*

T. *- tà, con pal - li - de bel - tà, con pal - li -*

f

A. mor - te sta.) (Prevenir lo po-

E. - sta cit - tà!

R. - var, trovar pie - tà.)

S. de bel - tà.

I. de bel - tà.

ppp Sotto voce.

- tessi, e non tradir lo sposo mio!... Forse potrallo UL

ad Amelia.

Re ma della fe - sta sa - re - te

REN.

SAM e TOM. ri ca.) Azzu - ra la veste, e da vermiglio nastro, le ciarpe al

E qual costume indosse - rem?

A. *ff* (Preve_nir_lo_pò_

E. Re_gi_na sa_

R. *Sotto voce*
man_co la_to at_torte. Mor-te!

S. Equalaccentoaravvi sarcì?

T. Equalaccentoaravvi sarcì?

A. *ff* - tes - - - si)

E. *ff* re - - - - - te!

R. *ff* re - - - - - te!

S. *ff* Mor - te! mor - - - - - te!

T. *ff* Mor - te! mor - - - - - te!

Mor - te! mor - - - - - te!

SCENA e ROMANZA.

Suntuoso gabinetto del Conte. Tavolo con l'occorrente per iscrivere; nel fondo un gran cortinaggio che scoprirà la festa da ballo.

And^{te} mosso quasi All^o (♩ = 65)

PIANO

Recit. RICC.

Forse la soglia attinse, e posa alfin L'onore ed il do-ver frai nostri

petti hanrotto l'a-bisso.. Ah! si, Re-na-to rivedrà l'Inghil-ter-ra... e la sua

This system shows the vocal line and piano accompaniment for the second recitative line. The vocal line continues the recitative style. The piano accompaniment features a more active texture with chords and moving lines in both hands.

spo - sa lo se - gui - ra Senza un ad - di - o, l'immenso o - ceàn ne se

(Scrivo, e nel momento di appor la firma, lascia
cader la penna)

pp

- pà - ri... e taccia il co - - re.

(Sottoscrive, e chiude
il foglio in seno)

Esito ancor? ma, oh ciel, non lo degg' i - o?

Ah l'ho segna_to ah l'ho se_gnato il sa_cri_fi_zio

f *pp*

Andante (♩ = 52) Espress.

mi - o! Ma se m'è for-za

pp *f* > *pp* *pp*

per - derti per sem - pre, o lu - ce mi - a, a

te... verra il mio pal - pito sot - to qual ciel tu

pp

ff

si - a, chiu - sa la tua me - mo - ria nell'intimo del

Stent.

cor, chiusa nell'intimo del cor.

Morendo.

p

cupo.

Ed or qual re_o pre-sa gio lo

Sempre piano.

spi - ri-to m'as-sa - le, che il ri-veder-ti an-

Un poco marcato.

Smorz. e legg

_nun - zia qua - si un de_sio fa - ta - le...

Dolciss.

co - me se fos - se l'ul - tima o - ra del nostro a -

Molto piano.

ppp

Cresc.

Con slancio.

- mor, co - me se fos - se

pp *Legg.* *pp*
 - l'ul - ti - ma, l'ul - ti - ma o - ra, o - ra del nostro a - mor, del nostro a -

pp *cupo.* *ff* *Marcato.*
 - mor oh qual pre - sagio m'assa - le, co -

- me se fos - se l'ul - ti - ma o - ra del nostro a -

pp
 - mor se fosse l'ultima del nostro a - mor?

FESTA DA BALLO FINALE III.

SCENA E CORO.

(*Fervono amori e danze*)

Allegro vivissimo. (♩ = 152)

(*partante*)

RICCARDO.

(*Musica interna di danza*)

Ah! dessa è là...

PIANO.

po_trei ve_ derla...

an_ cora ri_ par_ lar_ le po_ trei...

Ma no: che tut_ to or mi strap_ pa da lei.

EDGAR. (*Edgar avanzandosi con un foglio in mano*)

I_gnota donna questo foglio diemmi, E pel Conte, diss'ella; a lui loreca e di celato.

(*Riccardo legge il foglio.*)

RIC. (*dopo letto*)

Che nel ballo al_cuno al_la mia vi_ia at_ten_te-ra, sta det_to

R. Ma se m'a_res_to: chiopaven_to, di_ran.

R. Nol vo? nes_su_no pur sospettarlo de?

E. Tu va: l'ap- presta, e ratto,

E. *(Edgar parte)*
per gioir me- co là fe- sta.

(Riccardo viene rapidamente sul davanti della scena.) con entusiasmo.
E. Si, rivederti, A

E. - de - lia, e nella tua bel- tà, an - co u- na vol- ta

E. là - mi - na d'amor mi brille - rà, mi brillerà da - mor!
(parte)
1.^o tempo.

236 *S'aprono i cortuaggi. Vasta e ricca sala da ballo splendidamente illuminata, e parata a festa. Liete musiche preludiano alle danze; e già all'aprirsi delle cortine una moltitudine d'invitati empie la scena. Il maggior numero è in maschera, alcuni in domino, altri in costume di gala a viso scoperto; fra le coppie danzanti alcune giovani creole. Chi va in traccia, chi evita, chi ossequia e chi persegue. Il servizio è fatto dai neri, e tutto spira magnificenza ed ilarità.*

SOP:
CORO. TEN:
CORO. BAS:

Fer_vono amori e dan_ze nel_le fe_li_ci stan_ze,
 Fer_vono amori e dan_ze nel_le fe_li_ci stan_ze,
 Fer_vono amori e dan_ze nel_le fe_li_ci stan_ze,

tutta forza.

fer - vono a - mo - ri, on - de la vi - ta è

fer - vono a - mo - ri, on - de la vi - ta è

fer - vono a - mo - ri, on - de la vi - ta è

so - lo un so - gno lu - sin - ghie - ro, un so - gno, un

so - lo un so - gno lu - sin - ghie - ro, un so - gno, un

so - lo un so - gno lu - sin - ghie - ro, un so - gno, un

so - gno lu - sin - ghier. Not - te de' ca - ri i -

so - gno lu - sin - ghier. Not - te de' ca - ri i -

so - gno lu - sin - ghier. Not - te de' ca - ri i -

- stan - ti de' pal - pi - ti e de' can - ti, per -
 - stan - ti de' pal - pi - ti e de' can - ti, per -
 - stan - ti de' pal - pi - ti e de' can - ti, per -

- chè non fermi'l - vo - lo, per - chè non fermi'l vo - lo sull'
 - chè non fermi'l - vo - lo, per - chè non fermi'l vo - lo sull'
 - chè non fermi'l - vo - lo, per - chè non fermi'l vo - lo sull'

on - da, sull' on - da del pia - cer? (*Samuel e Tom coi loro aderenti in domino azzurro col cinto vermiglio*)
 on - da, sull' on - da del pia - cer?
 on - da, sull' on - da del pia - cer?

mf

(Renato, nello stesso costume, che s'avvanza lentamente) *pp*

SAM. (*additando Renato e Tom*) (fattosi presso a Renato) sotto voce. REN. (*amaramente*)

Al - tro de' no - stri è questo. Mor - te! Si:

R. mor - te! TOM. Ma non ver - rà. SAM. REN. Che parli? Qui l'aspot -

Che par - li?

R. - tar - lo è va - no. SAM. REN. Co - me? Vi basti saperlo al - tro - ve. SAM. (O

T. Per - chè

S. *REN.*
 sorte ingan_nia - tri - ce! Par - la - te basso; al -
 (fremente)
 T. Sempre ne sfug - gi - rà di ma - no!

S. - cu - no lo sguardo in noi fer - mò Quel - lo a si - ni - stra, dal
 SAM.
 E chi?

(si disperdono tra la folla ma Renato viene inseguito da Edgar in maschera.)
 S. breve domi - no.
 mf
 con eleganza.

(Edgar s'avvicina sempre più a Renato.)
 Più non ti lascio, o maschera;

REN. (*scansandolo*)

EDG. (*inseguendolo sempre*) con vivacità.

241

mal ti na_scondi. Eh via! Tu - se' re -

REN. (*spiccandogli la maschera*)

EDG.

-na - to. E Ed - ga - re tu sei. Qua villa - ni - a!

REN.

Ma bra - vo, e ti par dun - que con - ve - ni - en - za questa, che

R. mentre il Conte dorme, tu sei vo - li alla fe - sta? Il Conte è

REN. (*trascorrendo*) EDG. REN. EDG.

E. qui... Che!... do_ve? L'ho detto... Eb_ben!... qual_è? Non vel di_

REN. EDG. (*volgendogli le spalle*) REN. (*con accento unicherole*)

E. _rò.... Gran co_sa! Cer_ ca_ te_ lo da voi. Or_

EDG.

R. _sù! È per fargli il ti_ ro che re_ ga_ la_ ste a

REN. senza misura.

E. me? Via cal_ma_ ti: al_ men dir_ mi del suo co_ stu_ me puoi?...

SEGUITO DEL FINALE III.

CANZONE.

«Saper vorreste»

Allegro. (♩ = 100)

SOPRANO.

scherzando.

EDGAR.

Sa-per vor-re-ste di che si ve-ste, quan-do lè

co-sa ch'ei vuol na-sco-sa. ben io lo so, ma nol di-rò,

Poco più animato.

tra la la la la la tra la la la la la tra la la la la la la la

stent.

1° tempo.

la la la la la la. ben io lo so ma nol di-rò, tra

Brillantissimo.

la la la tra la la la la la la la la la la

Poco più.

la la la la la la la la la tra la

ff

ff

ff

Pie - no d'a - mor ni

p

p

pp

bal - za il cor, ma pur di - screto ser - ba il se - gre - to. Nol ra - pi -

p

pp

ra gra-do o bel-tà, tra la la la la la la tra la la la

la la la tra la la la la la la tra la la la la la la ben

col canto.

stent.

p

io lo so, ma nol di-rò, tra la la la tra la la la tra

Brillantissimo.

pp

f

la la la tra la la la tra la la la la la la la tra la.

ff

ff

ff

(In questo momento gruppi di maschere e coppie danzanti attraversano il dinanzi della scena e separano il Poggio dal Conte)

CORO, SCENA E SEGUITO DELLA FESTA DA BALLO.

« *Fervono amori e danze* »

All° vivissimo (♩ = 152)

Fer_vono amori e dan_ze nel_le fe-li_ci stan_ze,
 Fer_vono amori e dan_ze nel_le fe-li_ci stan_ze,
 Fer_vono amori e dan_ze nel_le fe-li_ci stan_ze,
 PIANO. *Tutta forza.*

fer - vono a - mo - ri, on - de la vi_ta è so - lo un
 fer - vono a - mo - ri, on - de la vi_ta è so - lo un
 fer - vono a - mo - ri, on - de la vi_ta è so - lo un

(rimontano)

sogno lu_siu_ghiero, un so_guo,un sogno lu_sin_ghier.

sogno lu_siu_ghiero, un so_guo,un sogno lu_sin_ghier.

sogno lu_siu_ghiero, un so_guo,un sogno lu_sin_ghier.

di nuovo la scena e si perdono nel fondo)

(il Conte raggiunge di nuovo Edgar)

REN. So che tu sai di_stin_gue_re gli ani_cui suoi. Val_

EDG. letta inter_ro_gar_lo, e for_se ce_liar con esso un

pp con eleganza.

E. -letta inter_ro_gar_lo, e for_se ce_liar con esso un

po? E compro - mette - re di poi chi ve l'ha det - to?

Ap pun to

REN. Mof - fen - di. È confi - den - za, che quanto importi so.

EDG. REN. Vi preme assai... Degg'io di gravi co - - se ad es - so, pria

che la notte i - nol - tri, qui fa - vel - lar. Su te fa - rò ca - der la

col_pa se non mi fia con_ces_so Dunque Fia grazia a.

(più d'uppresso) EDG.
lui se par_li e non a_me Ve_ste uña

(per andarsene) RE.
cap_pa ne_ra con_ro_seo nas_tro al pet_to U_na parola an-

(perdendosi nella folla)
Piu che abba_stan_za bo det_to

co_ra

FERRO
RE.
tutta forza

Fer_vono amo_ri e dan_ze nel_
fer_vono amo_ri e dan_ze nel_
Fer_vono amo_ri e dan_ze nel_

- le fe - li - ci stan - ze, fer - vono a -
 - le fe - li - ci stan - ze, fer - vono a -
 - le fe - li - ci stan - ze, fer - vono a -

- mo - ri on - de la vi - tà è so - lo un so - gno lu - sin - ghie - ro
 - mo - ri on - de la vi - tà è so - lo un so - gno lu - sin - ghie - ro
 - mo - ri on - de la vi - tà è so - lo un so - gno lu - sin - ghie - ro

un so - gno un so - gno lu - sin - ghier .
 un so - gno un so - gno lu - sin - ghier .
 un so - gno un so - gno lu - sin - ghier .

Poco più mosso.

Not te de' ca - ri i - stan - ti, de' palpi ti e de'

Not te de' ca - ri i - stan - ti, de' palpi ti e de'

Not te de' ca - ri i - stan - ti, de' palpi ti e de'

f *pp*

can - ti per ché non fer - mi il vo - lo sul -

can - ti per ché non fer - mi il vo - lo sul -

can - ti per ché non fer - mi il vo - lo sul -

ff *p*

- l'on - da del pia - cer? per - ché non fer mi il vo - lo

- l'on - da del pia - cer? per -

- l'on - da del pia - cer?

mf

stacc: ass:z.

sul - l'on_da del pia -
 chè non fer_mi il vo_lo sul - l'on_da del pia -
 per - chè non fer_mi il vo_lo sul - l'on_da del pia -

ff

-cer? per - chè non fer_mi il vo_lo
 -cer? per - chè non fer_mi il vo_lo
 -cer? per

mf

sul - l'on_da del pia - cer? per - chè
 sul - l'on_da del pia - cer per - chè
 -chè non fer_mi il vo_lo sul - l'on_da del pia - cer per - chè

Ancora un poco piu mosso

ff

tutta forza .

non fer - mi il vo - lo per - chè non fer - mi il

non fer - mi il vo - lo per - chè non fer - mi il

non fer - mi il vo - lo per - chè non fer - mi il

vo - lo sul - l'onda del pia - cer, sull'onda del pia - cer?

vo - lo sul - l'onda del pia - cer, sull'on da del pia - cer?

vo - lo sul - l'onda del pia - cer, sull'on da del pia - cer?

SCENA, DUETTINO e CORO nel Finale 3

*(Tanto, si l'amo, e in lagrime.)*Assai mod^{to}: (♩ 96) (SOPRANO E TENORE.)

PIANO.

Orchestra fra le quinte.

(Riccardo pensieroso.)
*Riccardo in domino nero col nastro di rosa, e dietro lui Amelia in domino bianco.**(A. sotto voce in modo de non essere riconosciuti)*

Ah! perchè qui! ..fuggite

La morte qui v'accerchia . . .

Sei quella dello scritto?

Non

Fuggite, fuggite, o che tra fitto cadrete

penetra nel mio petto il ter_ror

qui! Gran Di_o! nol posso.

Ri_ve_la_mi il nome tu_o E per che

pian gi... mi supplichi atterri-ta? onde, co tan-ta sen-ti pie-tà della mi-a

(con entusiasmo e con voce naturale.)

Tutto per-ssa tut-to il san-gue mio da-rei!

vi-ta? In-van-ti ce-li A-de-lia: quell'

Orchestra abbasso.

R1.

AD (con disperazione)

angelo tu se il. T'a mo, si t'amo, e in lagrime a' pie - di tuoi mat-

- ter - ro o - ve t'ane la incogni to del - la vendetta il

The third system continues the vocal line with the lyrics '- ter - ro o - ve t'ane la incogni to del - la vendetta il'. The piano accompaniment continues with chords and moving lines.

fer - ro Ca da - - vere do ma - ni sa - rai se qui ri -

The fifth system continues the vocal line with the lyrics 'fer - ro Ca da - - vere do ma - ni sa - rai se qui ri -'. The piano accompaniment continues with chords and moving lines.

f ma - - - ni sal_vati, va, mi la scia, fug_gi fug, gi, dall' o_dio

RIC. lor. Sin die tu m'ami, A-me - - lia, non curo il fa_lo

AD. Fuggi.

RIC. mi - o, non ho chete nell' a - ni ma, e l'u - - niverso oh.

Sal - vati. Va.

- bli - o Nè so temer la mor - te, per - chè di lei più

Ah! Sal - vati.

for - te è Pau - - rachem'inne - bria del tuo di - vi - no a

Ca - da - vere do - ma - ni sa - rai setu ri -

- mor, per - chè d'lei più for - te è l'aura

ppp cresc. e string. il tempo.

- ma - - - ni sal - - - va ti, mi

che m'in - - - bria del tuo su - - -

dim.

la - - scia, fug gi, fug - gidall'odio lor: ca_da - vere do_

- per - - - - - no a - - - - - mor, per

p *dim.* *ppp*

- ma - ni sa_rai se tu ri_ma - - - - - ni:

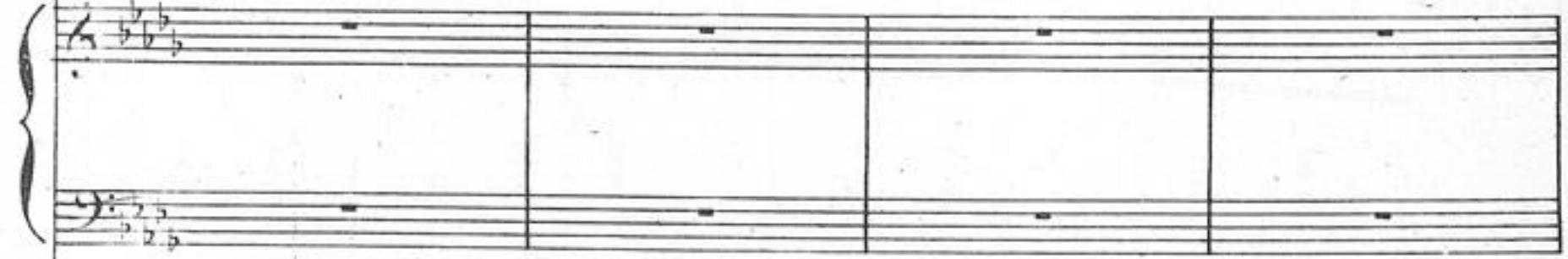

- chè d'lei più for - - te l'aura che m'in - ne - - bria del

cresce e string. il tempo.

sal - - vati me la - - scia, fug gi, fug - - gi dal l' o dio lor
tuo su - per - - - - - no a - - mor.

dim. pp

The second system is a piano accompaniment for the first system. It features a melodic line with triplets and a fermata, and a bass line with chords. Dynamics include *dim.* and *pp*.

Dun - que veder mi vuoi d'af - fanno mor - - ta e di ver - go - gna?
Sal - vati

The fourth system is a piano accompaniment for the third system. It features a melodic line with trills and a bass line with chords. Dynamics include *tr.*

Dove?

vo' Do - ma - ni con Re - na - to an - drai... Al na -

In Iughil - terra!

- ti - - - o tuo cie - lo. Mi schianto il cor...

Ric-
ma parti - ra - i... ma ad - di - - - - o!

con disperazione.
ffo.

- car - - do! Ric - car - - - - do!
Mi schianto il cor... ti

con dolore.
PPP

Ric-car - - do!
la - scio, A - de - lia... An - - cuna

Ohimè!
vol - ta ad - di - - - o! l'ul - - tima

(Renato laceratosi)

A. Ad - di - - o!...

Ri. vol - ta ad - di - - o! Ad - di - - o!...

inosservato fra loro, tra figge Riccardo) *(d'un grido)*

A. Soc - cor - - so! soc -

Ri. Ahimè!

RENATO.

E tu ricevi il mi - o!...

Allegro agitato. (♩=160)

pp

EDG. (accorrendo) *(Entrano da tutte le parti Dame, Ufficiali e Guardie)*

A.

- cor - - - so! Oh ciel! Ei truci -

(Veggonsi apparire nel fondo Samuel e Tom)

E.

- da - to!

COHO.

Da chi?

Ov' è l'in - fame?

ADELIA. *(Le Guardie strappano la maschera a Renato)*

E.

(accennando Renato) Re - na - - -

Ec - col!... Re - na - - -

COHO.

Re - na - - -

Re - na - - -

Re - na - - -

Re - na - - -

opos. *ff*

Prestissimo. (♩ = 96)

A. - to!

E. - tol

- to! Ah mor - te in fa -

- to! Ah mor - te in fa -

- to! Ah mor - te in fa -

tutta forza.

- mia, in - fa - mia sul tra - di - tor, tra - di - tor! l'ac -

- mia, in - fa - mia sul tra - di - tor, tra - di - tor! l'ac -

- mia, in - fa - mia sul tra - di - tor, tra - di - tor! l'ac -

- cia - ro lo la - ce - ri, l'ac -

- cia - ro lo la - ce - ri, l'ac -

- cia - ro lo la - ce - ri, l'ac -

- cia - ro ven - di - ca - tor! mor - te morte al tra - di - tor!

- cia - ro ven - di - ca - tor! mor - te morte al tra - di - tor!

- cia - ro ven - di - ca - tor! mor - te morte al tra - di - tor!

The second system continues the vocal and piano parts. The lyrics are: - cia - ro ven - di - ca - tor! mor - te morte al tra - di - tor!

mor - te morte al tra - di - tor! Ah! ah! ah!

mor - te morte al tra - di - tor! Ah! ah! ah!

mor - te morte al tra - di - tor! Ah! ah! ah!

The third system concludes the page with the lyrics: mor - te morte al tra - di - tor! Ah! ah! ah!

morte, in famia, ah morte, in - fa_mia sul tra_di - tor!

morte, in famia, ah morte, in - fa_mia sul tra_di - tor!

morte, in famia, ah morte, in - fa_mia sul tra_di - tor!

1.^o tempo.

p

RICCARDO.

No, no... la_sciate_lo... la_sciate_lo!

(a Renato)

(tratto il dispaccio, si cenno a Renato di accostarsi)

Tu... m'o - di an - cor.

N° 29.

SCENA FINALE.

Ella è pura, in braccio a morte
(DUE SOPRANI, TENORE BARITONO E DUE BASSI)

Andante. (♩ = 100)

RIGGARDO

Ella è pura, in braccio a morte, te lo

PIANO.

dolciss. con espress.

giuro, Iddio ma - scol - ta io che a - mai la tua con-

dolciss. ppp

ppp

pp

morendo. (gli dà il figlio)

- sor - te, ri - spet - ta - to ho il suo can - dor A no-

ppp

pp

cantabile.

- vello incarco acceso tu con lei partir do - ve - vi... Io l'a -

pp

ff secca.

ppp

Li
 - mai, ma volli il - le - so il tuo - no - me ed il suo

morendo.

ADELIA.
 Oh rimor - si dell'amor che divo - rano il mio cor

EDGARD.
 O dolor senza mi - su - ra! o ter - ri - bi - les ven -

Li
 cor!

RENATO.
 Ciel! che fe - ci! e che m'a -

A.
 fra un col - pe - vo - le che san - - - guina

E.
 - tu - - - ra! la sua fronte è tut - ta

Re.
 - spet - ta e - se - cra - - to sul - la

A.  e la vit - tima che muor! ah!

E.  ro - rida già dell'ul - timo su - dor!

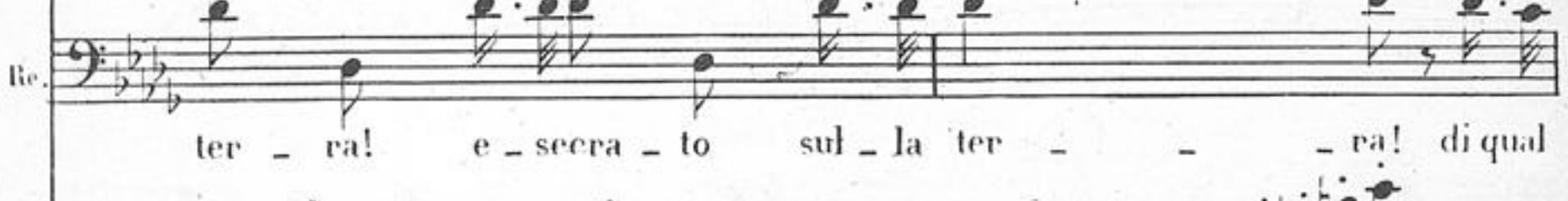
Re.  ter - ra! e - se - cra - to sul - la ter - ra! di qual

 cresc. ff p

Re.  sangue e qual vendet - ta m'assetò l'in - fausto er -ror. Grazia a ognun: signor qui

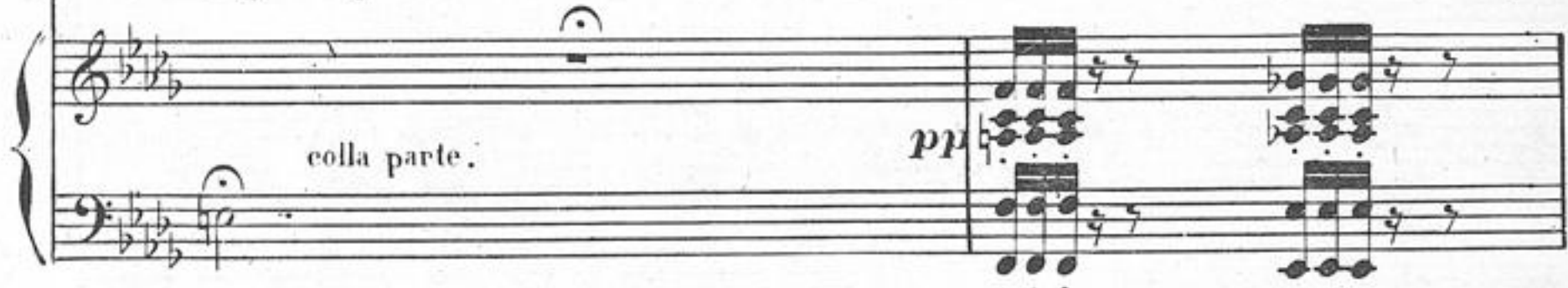
 colla parte. pp

ti.  dono: tut - ti as - sol - - ve il mio per - dono... sotto voce estremamente piano.

CORO  Cor si
Cor si

 Cor si
ff

REN.

sempre *pp*

Cor si gran - de e ge - ne -

gran - de e ge - ne - ro - so lu ci

gran - de e ge - ne - ro - so lu ci

gran - de e ge - ne - ro - so lu ci

estremamente *pp*

A. Di - o pie - to - so!

F. Di - o pie - to - so!

Re. - ro - so

pp

S. Cor si gran - de e ge - ne -

ser - ba, o Dio pie - to - so, rag - gio in -

ser - ba, o Dio pie - to - so; rag - gio in

ser - ba, o Dio pie - to - so; rag - gio in

V. *pp* deh tu ci

F. *pp* deh tu ci

S. ro_so!

T. Cor_si gran - de e ge_ne - ro - so, co - re

ter - ra a noi mi - ser - ri - mi è del

ter - ra a noi mi - ser - ri - mi è del

ter - ra a noi mi - ser - ri - mi è del

A.
ser - - - ba

E.
ser - - - ba

Re.
ppp
lu ei ser - - -

S.
Cor - si.

T.
gran - - - de, cor - si.

tu ce - le - ste a - mor, rag - gio in

tu ce - le - ste a - mor, rag - gio in

tu ce - le - ste a - mor, rag - gio in

pp *dolciss.* *cresc.*

A. *f* *ff* cor si gran

E. *f* *ff* cor si gran

Re. *ff* ha, dio pie to so, ci ser

S. *ff* gran de e ge ne ro

T. gran de e ge ne ro

ter ra del tuo ce le ste a

ter ra del tuo ce le ste a

ter ra del tuo ce le ste a

f

A. *pp*
 _de. Ei muo_re!

E. *pp*
 _de. Ei muo_re!

Ri. *con espress.*
 _dio per sempre, miei fi_gli... Ad _dio, di _let - ta A_ *ten.*

R. *pp*
 _ba. Ei muo_re!

S. *pp*
 _so! Ei muo_re!

T. *pp*
 _sor! Ei muo_re!

_mor!

_mor!

mor!

p
pp

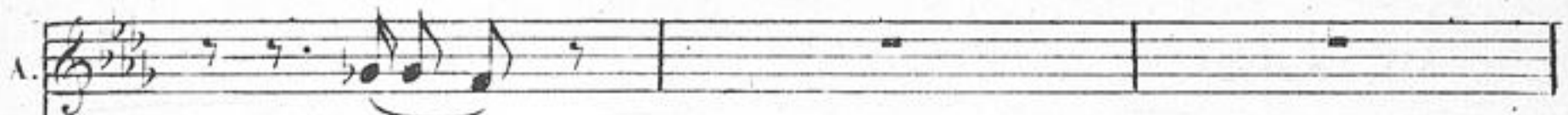
A. 
 ei muore!

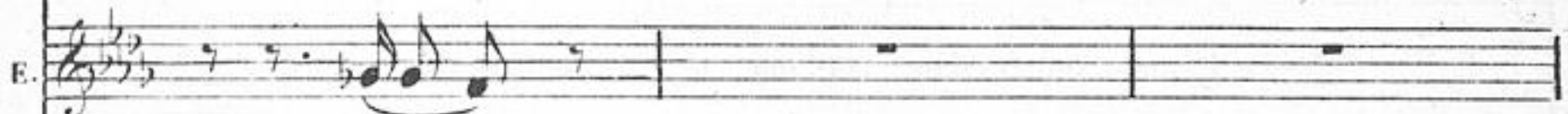
E. 
 ei muore!

Ri. *con dolore,*  *accel.*
 - me - ri - ca . - ad - di - o. miei fi - gli. per sempre. ah! ohi -

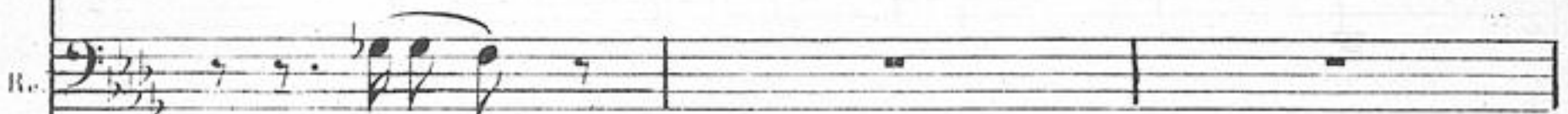
Rc. 
 ei muore!

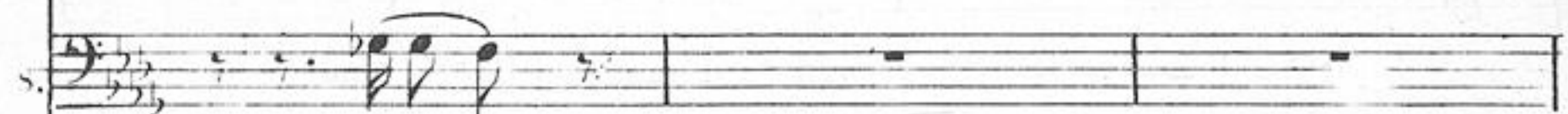
S. 
 ei muore!

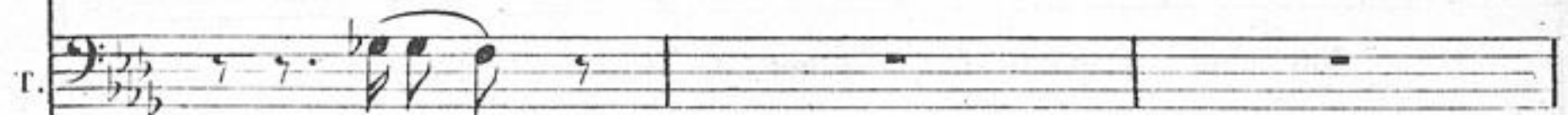
T. 
 ei muore!

(fa un ultimo sforzo e grida)

Ri. 
 me !... io moro! miei fi - gli... persem... Ad - di -

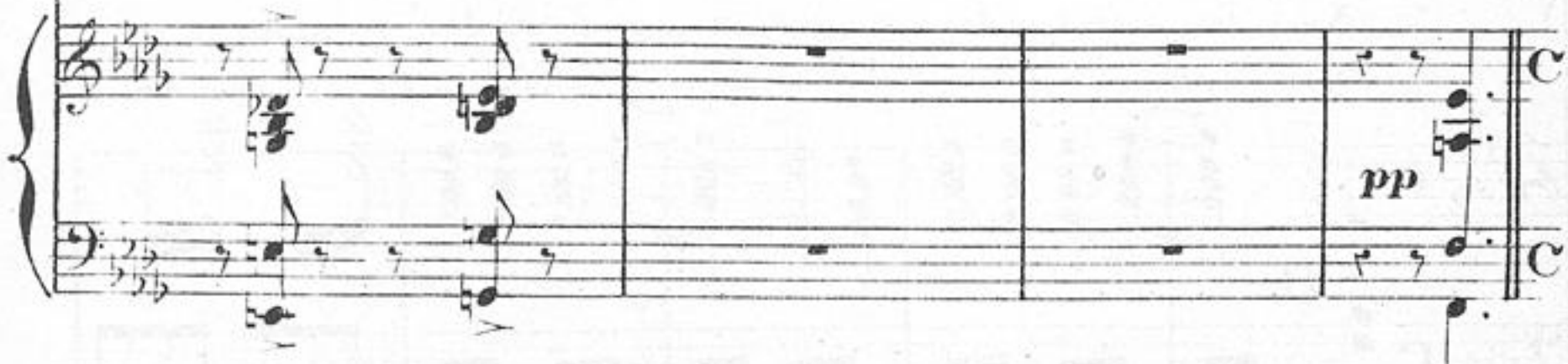

pp

All.^o (♩ = 152)

A. 

Not - te — not_te d'or - ror! not - te — not_te d'or - ror!

E. 

Not - te — not_te d'or - ror! not - te — not_te d'or - ror!

Ri. 

(Riccardo cade e spira)

ol

Re. 

Not - te — not_te d'or - ror! not - te — not_te d'or - ror!

S. 

Not - te — not_te d'or - ror! not - te — not_te d'or - ror!

T. 

Not - te — not_te d'or - ror! not - te — not_te d'or - ror!

Not - te — not_te d'or - ror! not - te — not_te d'or - ror!

Not - te — not_te d'or - ror! not - te — not_te d'or - ror!

Not - te — not_te d'or - ror! not - te — not_te d'or - ror!

8

ff

(canta il soprano)

