

270
757

Théâtre des Bouffes-Parisiens

OPÉRA COMIQUE
en 3 Actes.

Paroles de

J. MOINAUX & J. NORIAC

MUSIQUE DE

L. VASSEUR

PARTITION PIANO et CHANT, Pr. net. 15^f

Paris, A L'UNION MUSICALE, 13, Boul^t S^t Denis
Propriété p^r tous pays.

UNION MUSICALE & ARTISTIQUE
SOCIÉTÉ ANONYME

Capital 1,250,000 frs
13, Boul^t S^t Denis, PARIS

A

MULLER..... (*La Timbale d'Argent*)

ROGER..... (*La Petite Reine*)

MYRTIL..... (*Le Grelot*)

ERNEST..... (*Les Parisiennes*)

LAZARILLO..... (*La Sorrentine*)

Madame Peschard

*Témoignage de Sympathie
et de sincères Remerciements.*

Léon Vasseur

LA SORRENTINE

OPÉRA COMIQUE EN 3 ACTES

PAROLLES
de
J. MOINEAUX ET NORIAC.

MUSIQUE
de
LÉON VASSEUR.

Représenté sur le théâtre des Bouffes Parisiens
le 23 Mars 1877.

<i>Personnages.</i>		<i>Artistes.</i>		<i>Personnages.</i>		<i>Artistes.</i>
COUCOUMELLA.....	MM.	DAUBRAY.		RINARDI.....	MM.	JANNIN.
LE VICE ROI.....	—	SCIPION.		LACQUAIOLO.....	—	DUBOIS.
CARLO.....	—	FUGÈRE.		LAZARILLO.....	M ^{mes}	PESCHARD.
DON RIPAVERDE.....	—	HOMERVILLE.		THÉRÉSINE.....	—	PAOLA MARIE.
GRAND CHAMBELLAN.....	—	PESCHEUX.		LOLA.....	—	PRELLY.
GALOPPIO.....	—	MAXNÈRE.		CAVROCCI.....	—	B. MIROIR.

Catalogue des morceaux

OUVERTURE.....	Pages.....	1
ACTE 1.		
N ^o 1. SÉRÉNADE.....	Voici le jour.....	(Lazarillo)..... 10.
— 2. SALTARELLE.....	Dans le bois d'orangers.....	(Lazarillo Thérésine)..... 19.
— 3. COUPLETS des COQUILLAGES.....	Sur la plage où le flot.....	(Thérésine)..... 56.
— 4. RONDO.....	Un soir à la fête à Sorrente.....	(Thérésine)..... 78.
— 5. DUO.....	Après une nuit tourmentée.....	(Lazarillo Thérésine)..... 84.
— 6. DUO BOUFFE.....	Quoi de nouveau dans la ville.....	(Coucoumella Rinardi)..... 95.
— 7. COUPLETS du BOUQUET.....	Ce bouquet frais et coquet.....	(Carlo)..... 108.
— 8. FINAL.....	Décidément la tête.....	111.
ACTE 2.		
— 9. QUATUOR BOUFFE.....	Allons, allons que l'on s'empresse.....	(Lola, Rin. Car. G ^d Cham.)..... 148.
— 10. RONDO.....	Je ne suis pas encore faite.....	(Thérésine)..... 166.
— 11. DUETTO BOUFFE.....	Mon oncle, mon oncle.....	(Lola Carlo)..... 173.
— 12. DUO.....	Lazarillo c'est toi.....	(Lazarillo Thérésine)..... 180.
— 13. COUPLETS des GIROUETTES.....	De Londres jusqu'à Melbourne.....	(Lazarillo)..... 202.
ACTE 3.		
— 14. ENTR'ACTE et CHOEUR.....	Le peuple a montré sa vaillance.....	234.
— 15. RÉCIT et BRINDISI.....	Amis pour nous plus de tristesse.....	(Lazarillo)..... 241.
— 16. TRIO.....	Oui tu partiras.....	(Thérésine, Lola, Carlo)..... 269.
— 17. FINAL.....	Tour à tour bons où sévères.....	(Thérésine)..... 290.

Pour toute la musique, la mise en Scène le droit de représentations,
s'adresser à l'UNION MUSICALE, 43, Boulevard S^t. Denis.

(J. Guillemard Graveur.)

LA SORRENTINE

PAROLES
de

OPÉRA-COMIQUE EN 3 ACTES.

MUSIQUE
de

J. MOINAUX ET J. NORIAC

LÉON VASSEUR.

OUVERTURE.

Andante.

PIANO.

ff

Allegretto.

All^o féroce.

Allegretto.

a tempo.

cresc. *ff*

Marziale.

№. 1.

SÉRÉNADE.

AU LEVER DU RIDEAU.

Andante.

LAZARILLO.

PIANO.

pp

LAZARILLO.

va s'éveil - ler Dor - mez en - cor

Ne quittez pas vos rê - ves d'or Dor - mez tou -

- jours — dor - mez tou - jours dor - mez ma mi - - -

rall.

suivez.

- e — Seule une é - toi - le brille aux cieux —

f *pp*

riant — a l'au-be qui la voi — le Mais el — le va pleu —

— rer l'é — toi — le Zi — na — Si vous ou — vrez les

f allargando. *rit.*
yeux El — le va pleu — rer l'é — toi — le Si vous ouvrez les

mf suivez. *pp*

a tempo. *trainé.* *1° tempo.*
yeux ah! — ah! — ah! La nuit dor — mez ma

sfz *dim.* *suivez. pp*

dou - ce bel - le dor - mez ————— dor - mez ————— Le

jour quand ma voix vous ap - pel - - le ai - mez ai - -

a tempo. *pp*

- mez la la la ————— la la la ————— la la

la ————— ai - mez —————

2nd COUPLET.

C'est bien le jour il va pa-rai-tre

Mais n'ou-vre pas en-cor les yeux

Un-doux so-leil pur ra-di-eux Vien-dra viendra sou-

ri - re a ta - fe - nê - tre à ta fe nê -

tr

suivez.

- tre S'il sa - vait qu'il va ré chauff -

pp

- fer l'ardent éclat de ta pru - nel - le

Vers un nu - age à ti - re d'ai - le bien vi - te il i - rait se ca -

allargando.
f *rit.*

cher Le pauvre astre à ti - re d'ai - les vite i - rait se ca -

mf *suivez.* *pp*

a tempo. *mf* *I^o tempo.*

cher ah! — ah! — ah! La nuit dor - mez ma

I^o tempo.

sfz *dim.* *suivez. pp*

dou - ce bel - le dor - mez — dor - mez — Le

sf

jour quand ma voix vous ap - pel - le Ai - mez ai -

f *pp*

a tempo.

-mez la la la la la la la la

la ai mez

pp

(Nota) Au Théâtre on ne chante qu'un Couplet voir le ♩ correspondant à la dernière ritournelle.

CHŒUR DU MARCHE ET SALTARELLE

Rép: rase-moi cette tête de bois.

All^o Mod^oLAZARILLO.
THÉRÉZINA.L'ACQUAÏLO.
MELONNARO.CHŒUR
DES
MARCHANDS.

PIANO.

All^o Mod^o (on parle)

Rép: (le visage de

mes créanciers)

p
cresc.

cres - - *mf* - - *cen* - - *do.* *ff* *f*

ff

f Voy - ez ces fruits comme
f Voy - ez ces fruits comme
f Voy - ez ces fruits comme

ils sont gros comme ils sont gros — Ces pois - sons frais comme
ils sont gros comme ils sont gros — Ces pois - sons frais comme
ils sont gros comme ils sont gros — Ces pois - sons frais comme

ils sont beaux comme ils sont beaux —

ils sont beaux comme ils sont beaux —

ils sont beaux comme ils sont beaux — Des me lons de Cas

de Cas tel - la - ma - re

Ténors.

- tel - la - ma - re de Cas tel - la - ma - re

f *p* *f* *p*
Goû - tez le bon ma - ca - ro ni Le ré gal des Laz -

f *p* *f* *p*
Goû - tez le bon ma - ca - ro ni Le ré gal des Laz -

f *p* *f* *p*
Goû - tez le bon ma - ca - ro ni Le ré gal des Laz -

p *p*

- ca - ro - ni De ces beaux ru - bans
 - ca - ro - ni De ces beaux ru - bans
 - ca - ro - ni De ces beaux ru - bans
 Ténors.
 - ca - ro - ni De ces beaux ru - bans
 vi - te qu'on se pa - re gou - tez le bon ma -
 vi - te qu'on se pa - re oui gou - tez le bon ma -
 vi - te qu'on se pa - re oui gou - tez le bon ma -
 - ca - roni le bon ma - ca - ro - ni
 - ca - roni le bon ma - ca - ro - ni
 - ca - roni le bon ma - ca - ro - ni
 - ca - roni le bon ma - ca - ro - ni

Eau frai - che dé - sal - té - rez - vous

MELONNARO.

Bel - les pas - tè - ques à deux

M^{de} D'ORANGES.

sous Des ei -

- trons des o - ran - ges

M^{de} DE RAISIN.

Le tré - sor des ven - dan - ges

M^{de} D'ORANGES.

M^{de} DE FRUITS.

Bel les pas -

Voy ez ces fruits

M^{de} DE POISSON.

Beaux pois - sons frais

- tè - ques

L'ACQUAIÙOLO

MELONNARO.

Eau frai - che dé - sal té - rez - vous Bel les pas -

M^{de} DE FLEURS (entrant)

C'est

- tè - ques à deux sous

Même mouvt!

dans peu d'instants l'arrivé - - e De lé -

- pou - - se du souve - rain Pour lui faire

u - - ne digne en - - tré - - e De

fleurs i_non_dons le che - min

mf CHŒUR GÉNÉRAL.
Pour lui faire

mf
Pour lui faire

Pour lui faire

ff

u - ne digne en - tre - e De

u - ne digne en - tre - e De

u - ne digne en - tre - e De

Même mouvt

fleurs i - nondons le che - min Voi - ci The - re -

fleurs i - nondons le che - min

fleurs i - nondons le che - min

Même mouvt

p

- zi - na Et La - za - ril - lo

pp

Voi - ci The - re - zi - na Et la - za - ril -

Voi - ci The - re - zi - na Et la - za - ril -

Leur voix ar - gen - ti - ne nous charme en du -
 - lo Leur voix ar - gen - ti - ne
 - lo Leur voix ar - gen - ti - ne

ff
 - o *ff* Al lons Thé - ré -
ff Al lons Thé - ré - zi - na et La - za - ril - lo
ff Al lons Thé - ré - zi - na et La - za - ril - lo

- zi - na et La - za - ril - lo Chan - tez al - le -
 Chan - tez al - le -
 Chan - tez al - le -

And^{no}

Piano accompaniment for the 'And^{no}' section. It features a melodic line in the right hand and a harmonic accompaniment in the left hand. Dynamics include *p* and *sfz*.

Continuation of the piano accompaniment, featuring a melodic line in the right hand and a harmonic accompaniment in the left hand.

Vocal line and piano accompaniment for the phrase 'Dans le bois d'o - - ran -'. The vocal line is in G major and 9/8 time. The piano accompaniment features a melodic line in the right hand and a harmonic accompaniment in the left hand. Dynamics include *mf* and *pp*.

gers plei da mou_reux dan_

2
Dans le bois d'o - ran - gers

Un peu plus vite.

gers Tout là bas là bas — la

Plein d'a - mou_reux dan - gers

Un peu plus vite.

bas N'en_ten_dez-vous pas

Tout là bas là bas — là bas

Un peu plus vite.

gers Tout là bas là bas — la

Plein d'a - mou_reux dan - gers

Un peu plus vite.

p

bas N'en_ten_dez-vous pas

Tout là bas là bas — là bas

E - cou - tez oui c'est la sal - ta -
N'en - ten - dez - vous pas la la la

tr

- rel - le la fol - le sal - ta - rel - le Qui de loin nous ap -
la la

tr *tr*

- pel - - - - le hâ - tons vi - te le
E - cou - tez oui c'est la sal - ta - rel - le
ppp
la la la la la
ppp la la la la la
la la la la la

pas La nuit sur nous La nuit sur
p hâ-tons le pas La nuit sur nous
 la la la la la la la la la la la la la la la la
 la la la la la la la la la la la la la la la la
 la la la la la la la la la la la la la la la la
p

nous é-tend ses voi-les Le ciel est
 La nuit é-tend ses voi-les
 la la la la la la la la la la la la la la la la
 la la la la la la la la la la la la la la la la
 la la la la la la la la la la la la la la la la
p

pur et resplen_dit de milleé_toi _ les ak ____
 Le ciel est pur de milleé_toi _ _ _ les
 la la la la la la la la la la la la la la la la
 la la la la la la la la la la la la la la la la
 la la la la la la la la la la la la la la la la

La nuit sur nous é_tend ses voi _ _ _
 La nuit sur nous é_tend ses voi _ _ _
 la la la la la la la la la la la la la la la la
 la la la la la la la la la la la la la la la la
 la la la la la la la la la la la la la la la la

les ——— Le ciel est pur et plein d'é-

la la la la la la la la la la la la la la la la

fp

All^o vivace.

- toi — — — les

la la la la la la la Al — — lons chan —

f

f

f

la la la la la la la Al — — lons chan —

f

f

la la la la la la la Al — — lons chan —

f

ff

Sous les o -
la sal - ta - rel - le
- tons
- tons
- tons

pp

- ran - gers nous ap - pel - le
ah ah
al - lons chan -
al - lons chan -
al - lons chan -

f

nous ap - pel -
la sal - ta - rel - - le
- tons
- tons
- tons

pp

- le vi - te par - tons la
la
la
la

la _____ la _____ ah _____ ah _____

la la _____ la _____ la _____ ah _____

la _____ la _____ la _____

la _____ la _____ la _____

la _____ la _____ la _____

la _____ la _____ la _____

la _____ la _____ la _____

la _____ la _____ la _____

ah _____ ah _____ ah _____

ah _____ ah _____

ah _____ ah _____

ah _____ ah _____

ah _____ ah _____

ah _____ ah _____

ah _____ ah _____

a tempo.

la

la

pp

la la la la la la la la

pp

la la la la la la la la

pp

la la la la la la la la

f *pp*

la

la

la la la la la la la

la la la la la la la

la la la la la la la

la la la la la la la la

la la la la la la la la

la la la la la la la la

la la la la la la la la

pp

la la la la

la la la la

la la la la la la la

la la la la la la la

la la la la la la la la

tout ex - ci - te tout ex - ci - te tout
 tout ex - ci - te tout ex - ci - te

mf

ex - ci - te no - tre dé - sir
 ex - ci - te no - tre dé - sir

Sa - chons pren - dre sans at - ten - dre
 la la la la

rall.

a tempo.

Sa_chons sai_sir le plai_sir

Sa_chons sai_sir le plai_sir

Chan_tons

Chan_tons

Chan_tons

rall.

ff

a tempo.

Andantino.

2^d COUPLET.

mf 2

Le zé_phir de la

p

nuit nous ap - - por - - te le

Le zé . phir de la nuit

p

Un peu plus vite.

bruit Le bruit des é_clats des é_

nous ap - por - te le bruit

Un peu plus vite.

p

- bats Des ri_res des pas, — des
 Le bruit des éclats — des é - bats

pas Des dan_seurs des lé_ ge_res dan_—
 Des ri_res des pas, des pas la la la

- seu_ses fol_les in_sou_ci - eu_ses, des lé_ ge_res dan_—
 la la la la la la

_seu _ _ _ ses bien loin de tout tra _
 Des dan _ seurs des lé _ gé _ res dan _ seu _ _ _ ses
ppp la la la la la
ppp la la la la la
ppp la la la la la

_cas Bruits en chan _ teurs chan _ tez en _
 De tout tra _ cas Bruits enchanteurs
 la la la la la la la la la la la la la la la la
 la la la la la la la la la la la la la la la la
 la la la la la la la la la la la la la la la la

co_re à nos o_reil - les

Chan_tez à nos o_reil -

la la la la la la la la la la la la la

la la la la la la la la la la la la la

la la la la la la la la la la la la la

char - mez nos cœurs De vos dé_li_ces sans pa_reil -

- les Charmez nos cœurs oui sans pa_reil -

la la la la la la la la la la la la la la la la

la la la la la la la la la la la la la la la la

la la la la la la la la la la la la la la la la

_ les Ah! — char — mez en — co — re nos o —
 — — — les char — mez en — co — re nos o —
 la la la la la la la la la la la la la la la la
 la la la la la la la la la la la la la la la la
 la la la la la la la la la la la la la la la la
 la la la la la la la la la la la la la la la la

_ reil — — — les — — — De vos de — —
 _ reil — — — les — — — De vos de — —
 la la la la la la la la la la la la la la la la
 la la la la la la la la la la la la la la la la
 la la la la la la la la la la la la la la la la
 la la la la la la la la la la la la la la la la

All^o vivace.

li - ces sans pa - reil - les

la la la la la la la la la la la la Al

la la la la la la la la la la la la Al

la la la la la la la la la la la la Al

All^o vivace.

ff

Sous les o -

La sal - ta - - rel - - le

- lons chan - tons

- lons chan - tons

- lons chan - tons

pp

ran gers nous ap pel le

ab ab

f Al lons par

f Al lons par

f Al lons par

ff

Nous ap pel

la sal ta rel le

tons

tons

tons

pp

le vi - te par tons

la

pp
la

pp
la

pp
la

la _____ la _____

la _____ la _____ ah _____

la

ah! ah! ah! ah!

ah! ah! ah! ah!

a tempo.

ah! ah! la la

ah! ah! la la

la la la la

pp

la la la la

pp

la

la

la la la la la la la la

la la la la la la la la

la la la la la la la la

Piano accompaniment for the second system.

la

la la la

la la la

la la la

Piano accompaniment for the fourth system.

la la la la la la la la
la la la la la la la la
la la la la la la la la

Tout ex - ci - te
Tout ex - ci - te
la la la
la la la
la la la

mf

tout ex - ci - te tout ex - ci - te no -

tout ex - ci - te ex - ci - te no -

-tre dé - sir Sa - chons pren - dre

-tre dé - sir la la

rall.
Sans at - ten - dre Sa - chons sai - sir

la Sa - chons sai - sir

rall.

Tempo.

le plai - sir
le plai - sir
Chan - tons
Chan - tons
Chan - tons

ff Tempo.

COUPLETS DES COQUILLAGES.

Moderato.

THÉRÉZINA.

Sur la plage ou le flot s'é_mous_se

CHŒUR.

PIANO.

Je ra_mas_se cha_que ma_tin

Epaves que la vague pous_se

Epaves que la vague pous_se

de ces co-quil - les au bu - tin

Sur la plage ou le flot s'é-mous - se Je ra-mas-se cha -
suivez.

- que ma-tin é-pa-ves que la va-gue pous - se de ces co -
pp *pp*

- quil - les un bu - tin fai - tes un choix de mon bu -
suivez.

Mouvement de Valse Modéré.

- tin

Voy -

Mouv^t de Polka Moderato

- ez ces our_sins, ces co_quil_ lez, ces ca mees, ces buc -

p

- cius na - crés, ces bel_ les con_ques, ces nau_ til_ les, a -

-vec leurs re-flets em-pour-prés, voi-ci des cœurs, ils

sont à ven-dre com-me bien d'au-tres i-ci

rit.

suivez *rall.*

bas pourrien on n'y saurait pré-ten-dre les cœurs

suivez

durs ne se don-nent pas ce-pen-dant les prix

sont fa - ci - les ne so - yez pas trop ef - fray - és Deux

sous des cœurs si peu fra - gi - les vrai ça n'est pas pay -

Mouv^t de Valse Modere.

- é Vrai ça n'est pas pay - é De - man -

- dez de - man - dez les cœurs si peu fra - gi - les Deux

sous deux sous non, non, ça n'est pas pay - é de - man -

-dez de-man - dez les cœurs si peu fra - gi - les

Non, non, non, non, non, non, non, non, non, non, non, non,

THEREZINA. *ff*

Ça n'est pas pay - é De-man-dez deman - dez les

1^{re} SOP : *ff*

Voy - ez voy - ez les

2^{me} SOP : *ff*

Voy - ons voy - ons les

TENORS. *ff*

Voy - ons voy - ons les

BASSES. *ff*

Voy - ons voy - ons les

cœurs si peu fra - gi - les deux sous — deux sou — non,

cœurs si peu fra - gi - les "deux sous deux sous

cœurs si peu fra - gi - les deux sous deux sous

cœurs si peu fra - gi - les deux sous deux sous

cœurs si peu fra - gi - les deux sous deux sous

non, ça n'est pas pay - é deman - dez deman - dez les

ça n'est pas pay - é voy ez voy ez les

ça n'est pas pay - é voy - ons voy - ons les

ça n'est pas pay - é voy - ons voy - ons les

ça n'est pas pay - é voy - ons voy - ons les

cœurs si peu fra - gi - les Non, non, non, non, non, non,

cœurs si peu fra - gi - les

cœurs si peu fra - gi - les

cœurs si peu fra - gi - les

cœurs si peu fra - gi - les

pp

non, non, non, non, non, non, Ça n'est pas pay - é

ff

Ça n'est pas pay - é

ff

Ça n'est pas pay - é

ff

Ça n'est pas pay - é

ff

Ça n'est pas pay - é

ff

2^{me} COUPLET.
Mouv! de Polka Moderato.

De l'amour vrai tou_chant embleme Le beau le pas co-

p

_quet et frais s'at_tache à la ro_che qu'il ai_me Et

ne la quit_te plus ja_mais Que vio_lem_ment on

rit.
l'en ar_ra_che se po_ve_ro meurt a l'ins_tant si fort qu'un

suivez. rall.

a - moureux s'at - ta - che il ne sau - rait en faire au

tant Cinq sous l'ètrai - mant et fi - de - le qui j'usqu'a

la mort est li - e' cinq sous un amoureux mo - de - le

vrai ça n'est pas pay - é vrai ça n'est pas pay -

Mouv^t de Valse Modéré.

p

- é De man dez de man dez un a mou reux fi -

- de les cinq sous cinq sous non, non, ça n'est pas pay -

- é deman dez deman dez un amoureux fi -

- de le non, non, non, non, non, non, non, non, non, non, non, non,

ca n'est pas pay - é Deman - dez deman - dez un

Voy - ez Voy - ez un

Voy - ons Voy - ons un

Voy - ons Voy - ons un

Voy - ons Voy - ons un

a - moureux fi - de - le cinq sous cinq sous non,

a - moureux fi - de - le cinq sous cinq sous

a - moureux fi - de - le cinq sous cinq sous

a - moureux fi - de - le cinq sous cinq sous

a - moureux fi - de - le cinq sous cinq sous

non, ça n'est pas pay - é demandez deman !dez un
 ça n'est pas pay - é voy - ez voy - ez un
 ça n'est pas pay - é voy - ons voy - ons un
 ça n'est pas pay - é voy - ons voy - ons un
 ça n'est pas pay - é voy - ons voy - ons un

a-mou-reux fi - dè - le non, non, non, non, non, non,
 a-mou-reux fi - dè - le
 a-mou-reux fi - dè - le
 a-mou-reux fi - dè - le
 a-mou-reux fi - de - le

pp

non, non, non, non, non, non, ça n'est pas pay - é

ça n'est pas pay - é

ça n'est pas pay - é

ça n'est pas pay - é

ça n'est pa pay é

3^e COUPLET.Mouv^t de Polka Moderato.

Ge vrai bi - jou de ma cor - beil - le Bien

sou - vent on le cherche en vain qui veut trouver cet

- te mer veil - le Doit se le - ver de grand ma - tin De

sa na cre douce et jo - li - e *rit.* ad - mi - rez la vi - ve cou -

suivez *rall.*

- leur mais ne tou - chez pas je vous pri - e Il per -

suivez

- drait tou - te sa - va - leur Voy - ons ne soy - ez

pas a - va - re C'est de l'ar - gent bien em - ploy - é Dix

sous un ob - jet aus - si ra - re vrai ça n'est pas pay -

Mouv^t de Valse Modere

- é ça n'est pas pay - - é De - man -

-dez de - man - dez un ob - jet aus - si

ra - re Dix sous dix sous non, non, Ça n'est pas pay-

- é De man - dez de man - dez un ob - jet aus - si

ra - - re non, non, non, non, non, non,

non, non, non, non, non, non, Ça n'est pas pay -

- é de-man-dez de-man-dez un
 voy - ez voy - ez un
 voy - ons voy - ons un
 voy - ons voy - ons un
 voy - ons voy - ons un

ob-jet aus - si ra - re Dix sous dix
 ob-jet aus - si ra - re ob - Dix sous
 ob - jet aus - si ra - re Dix sous
 ob - jet aus - si ra - re Dix sous
 ob - jet aus - si ra - re Dix sous

sous non, non, ça n'est pas pay - é deman -
 dix sous ça n'est pas pay - é voy -
 dix sous ça n'est pas pay - é
 dix sous ça n'est pas pay - é
 dix sous ça n'est pas pay - é

- dez deman - dez un objet aus - si ra - re
 - ez voy - ez un objet aus - si ra - re
 voy - ons voy - ons un objet aus - si ra - re
 voy - ons voy - ons un objet aus - si ra - re
 voy - ons voy - ons un objet aus - si ra - re

non, non, non, non, non, non, non, non, non, non, non,

Ça n'est pas pay - é

Ça n'est pas pay - é

Ça n'est pas pay - é

Ça n'est pas pay - é

Ça n'est pas pay - é

Ça n'est pas pay - é

No. 3^{bis}

CHŒUR DE SORTIE

Rep: Allons gardes, en route!

CHŒUR
DES
MARCHANDS

PIANO.

Voyez ces fruits com-

Voyez ces fruits com-

Voyez ces fruits com-

ff

- meils sont gros com-me ils sont gros — ces pois-sons frais com

- meils sont gros com-me ils sont gros — ces pois-sons frais com

- meils sont gros com-me ils sont gros — ces pois-sons frais com

- meils sont beaux com - meils sont beaux Des me - lons de cas -
 - meils sont beaux com - me ils sont beaux Des me - lons de cas -
 - me ils sont beaux com - me ils sont beaux Des me - lons de cas -

- tel la ma - re de castel - la ma - re Gou - tez le bon ma ca - roni le
 tel la ma - re de castel - la ma - re Gou - tez le bon ma ca - roni le
 - tel la ma - re de castel - la ma - re Gou - tez le bon ma ca - roni le

ff *p* *f* *p* *f* *p*

bon ma ca - ro - ni
 bon ma ca - ro - ni
 bon ma ca - ro - ni

f *ff*

N^o. 4

RONDEAU DE LA BONNE AVENTURE

Rep: Voila la vérité.

Moderato.

THEREZINA.

Musical score for THEREZINA and PIANO, fourth system. THEREZINA part has lyrics "Un soir à la fête a Sor-ren - te". PIANO part continues the accompaniment.

le cœur lé-ger l'âme con-ten-te nous nous en allions

rit. en chantant nous nous en allions en chan-tant *mysterieux* Lors

suivez.

qu'au dé-tour de la grand'rou-te La Pac-chi-na me

dit: E-cou-te E-cou-te moi bien mon enfant

rit a tempo più Lento

é - cou - te moi bien mon en - fant Dans ta main je

suivez **pp** *stacc*

vois un mystè - re et pour un beau du - cat ma chère Jem'en vais

te le ré - ve - ler Cet - te li - gne

là me dit el - le in - di - que - lai - rement ma bel - le

a - vant peu beau_coup de bon_

_heur Tu pos_sé_de_ras la ten_dres_se

mf animez.
L'a_mour, le nom et la riches_se D'un grand Sei_

-gneur d'un grand Sei_gneur L'amour le

ad lib.

- mour et la ri - ches - - se d'un grand Sei -

a tempo più lento.

- gneur Et de puis ce temps sur la grê - ve Pensi - ve

pp

mf Lent.

je por - te mes pas Mais je ne pê - che plus je

Lent. *mf*

a tempo.

rê - ve Et le Sei - gneur n'ar - ri - - ve pas Non je ne

a tempo. *mf*

pê - che plus Je rê - - -

Largo.

-ve Et le Sei_gneur n'ar_ri - ve pas et le Sei -

-gneur le Sei_gneur n'ar_ri - ve pas

DUO.

Rép: Est-ce que je savais, moi — et le sommeil.
 All^o poco mod^{to}

LAZARILLO. 

THÉRÉZINA. 

PIANO. *pp* 

L 

L 

THÉRÉZINA. 

T

trouble a_gi_tation ni rê - - ve Je vois naî - - tre le point du

T

LAZARILLO.

jour Sans rien sa - voir de votre a - mour Eh

Allegro.

L

THÉRÉZINA.

quoi ma chanson mati - na - le Un men - son - ge querien n'é

T

LAZARILLO.

- ga - le Vous m'accu - sez dè - tre men - teur Quand je dis

Allegretto.

vrai sur mon hon - neur

Si ce n'est un men - son - ge C'est au moins un

suivez. *pp*

Ce n'est point un men - son - - - ge

son - - ge Si ce n'est un men -

Non ce n'est point un son - - ge

- son - ge C'est au moins un son - - ge

pp

ge Ce n'est point un men - son - - ge

pp

Si ce n'est point un son - - ge

f *pp* *f*

mf

non ce n'est point un son ge Non ce n'est point un son -

C'est au moins un son ge Non ce n'est point un son -

pp

pp

- ge — Ce n'est point un men_son_ge Ce n'est point un

pp

- ge — Si ce n'est un menson_ge C'est au moins un

pp

son - ge quel but est le sien Je n'y comprends

son - ge je sais très bien que Je n'en tends

rien — Ce n'est point un menson - ge Ce n'est point un

rien oui Si ce n'est un menson - ge C'est au moins un

son - ge quel but est le sien Je n'y comprends

son - ge mais je sais très bien Que je n'en tends

rien — Ah je vais vous con

rien —

leggiero.

p

- fon - dre vous con - fon - dre a ne pouvoir ré -

- pon - dre Ces bouquets — qui cha que ma -

- tin ont é - té pris par vo tre

Même mouvt

LAZ.

THÉR:

LAZ:

main Des bouquets où pouvaient ils être Mis par

Même mouvt

moi sur vo - tre fe - né - tre ah! c'est trop

THÉR: *f*

mf

sort en vé ri - té et je vous

ma Thé - ré - zi - na Je vous

ai trop é - cou - té

mf

ju - re que c'est bien la vé - ri - té pu - re que

All^o

cha - que ma - tin mon bou - quet vo - tre main

le pre - nait à la fe - né - tre
ma main ma

Je l'ai vue ap - pa - raî - tre et mon jo - li bou -
main Et ce jo - li bou - quet

p

-quet vo - tre main le pre - nait vrai - ment Je n'y com -

p

Quoi ma main le pre - nait vrai - ment Je n'y com -

pp

-prends rien — Ce n'est point un menson - ge

pp

-prends rien — Si ce n'est un menson - ge

Ce n'est point un son - ge quel but est le sien

C'est au moins un son - ge Je sais très bien

je n'y comprends rien Ce n'est point un men_son_ge
 que je n'en - tends rien oui Si ce n'est un men_son_ge

Ce n'est point un son - ge quel but est le sien
 C'est au moins un son - ge mais je sais très bien

cresc

ff più vivo

je n'y com prends rien Ce n'est point un son - ge ce n'est
 que je nen - tends rien Si ce n'est un son - ge c'est bien

ff più vivo

point men - son - ge non, non, non, non, non,

un men - son - ge oui oui oui oui oui

ff

Allargando. a tempo.

non ce n'est point un son - - - ge

c'est un son - - - ge

suivez. *mf* *ff*

tr.

No. 6.

DUO DE LA BARBE.

Rép: je ne pouvais mieux m'adresser

GOUCOUMELLA

LE VICE ROI.

All^o moderato.

PIANO.

(on parle.)

LE VICE ROI.

Quoi de

(c'est un souvenir)

p

p

le
v.r.

nou_veau dans la vil _ le Que pen_

COUCOUMELLA.

le
v.r.

_ se - ton des im_pots. Ou se

c.

mon_tre très hos_ti _ le aux sa _ cri _ fi _ ces nou _

plus vite. *plus vite.*

c.

_ veaux Oui la vil _ le plus qu'hos

LE VICE ROI.

Quoi la vil _ le très hos_ti _ le

plus vite.

The fourth system is marked with the tempo instruction "*plus vite.*" at the beginning and end of the system. The vocal line has the lyrics "_ veaux Oui la vil _ le plus qu'hos". Below the vocal line, the text "LE VICE ROI." is written. The vocal line continues with "Quoi la vil _ le très hos_ti _ le". The piano accompaniment continues with a steady accompaniment. The section is marked with "*plus vite.*" at the bottom left.

c
_ ti_ le J'a_ joute aussi les fau_ bourgs et mè_ me les a_ len_

c
_ tours oui la vil_ le plus qu'hos_

le
v.R.
Quoi la vil_ le très hos_ ti_ le

c
ti_ le J'a_ joute aussi les fau_ bourgs et mè_ me les a_ len_

c
_ tours paix paix

le
v.R.
mais mais

Même mouv!

c J'a_joute aussi les fau_bougs .vo_tre têt_e

le Et mè.me les a_len_tours

Même mouv!

f *pp* *p*

c se trémousse formez donc vo_tre museau vous a_va_le_

LE V. R.

c _riez la mousse et le pin_cEAU oui! La co_le_re

tr *ff* *pp*

le me tremous.se quoi ma bouche est un museau il y four_re_

c
vous a_vale_riez la mousse et

le
v.R
rait la mousse et le pin - ceau il y fourre - ra la mousse et

c
le pin ceau vo_tre tète se tre mousse

le
v.R
le pin - ceau vo_tre La co - le_re me tre_

c
fermez donc vo_tre muiseau vous a

le
v.R
_mousse quoi ma bouche est un mu - seau il y

(il savonne)

c
- va - le - riez - la mousse et peut é - tre le pin - ceau Vous a -
le
v.s
four - re - rait la mousse et peut é - tre le pin - ceau il y

Même mouvt
c
- va - leriez la mousse et le pin - ceau
le
v.s
fourre - rait la mousse et le pin - ceau

ff même mouvt

pp

(il savonne)

LE VICE ROI.

c
Vlan, v'lan, v'lan, v'lan, v'lan Que le dia - ble le bom -
le
v.s

(crié) il se lève)

le
v.r

bar.de l'a_ni_mal ail_ leurs re - gar_de J'ai du sa_von_plein les

COUCOUMELLA

più lento (il le fait asseoir)

le
v.r

yeux Il fal_lait vous te_nir mieux main_te_

più lento

nant fai_tes si_ len - ce c'est le ra_soir qui com_men -

(suivez)

Andantino

ce a l'age

ad libitum. ⊕

pp

⊕ **NOTA** Cette mesure *ad libitum* est pour facilité l'acteur à faire un jeu de scène comique

ou l'on est éteint ce vieux prin_ ce qui s'enflamme

et s'en va prendre u _ ne fem_ me qui vient

The second system of music continues the vocal line and piano accompaniment. The lyrics are: "et s'en va prendre u _ ne fem_ me qui vient". The piano accompaniment maintains its harmonic structure with the vocal melody.

ans n'a pas at_ teint il est sur que la mi_ gnon_ ne

The third system of music continues the vocal line and piano accompaniment. The lyrics are: "ans n'a pas at_ teint il est sur que la mi_ gnon_ ne". The piano accompaniment continues to support the vocal melody.

a_ vant qu'il soit peu de temps lui gar - -

The fourth system of music concludes the vocal line and piano accompaniment. The lyrics are: "a_ vant qu'il soit peu de temps lui gar - -". The piano accompaniment ends with sustained chords.

c
ni - ra sa cou - ron - ne de sin - gu - liers or - nement

(rasant)

c
d'zing, d'zing, d'zing,

1^o Tempo.

le
v.R
ah! j'é - touf - fe de co - lè - re

fp 1^o Tempo. *fp*

c
d'zing, ces - sez donc de vous mou -

le
v.R
Scé - lé - rat - veux tu - te tai - re

fp *fp*

c voir ces-sez donc de vous mou-voir si non
 le scé-le-rat Veux tu te tai-re
 v.R.

cresc.

Plus lent.
 c gare a mon ra-soir Je par-led'apres la vil-le à ce
 le
 v.R.

I^o Tempo
 c ma-ri-age hos-ti-le oui la vil-le plus qu hos-
 le
 v.R. Quoi la vil-le très hos-ti-le
 I^o Tempo.

c -ti-le J'a-joute aussi les fau-bourgs et mè-me les a-len-
 le
 v.R.

Même Mouvt

te_nez vous mon ra_soir coupe De_meu_rez donc tranquille ou

_tours

Même Mouvt

p

Si vous fai_tes la chalou_pe Je vais vous cou_per le cou

Je vais vous cou_per oui vous cou_per le cou te_nez

Il me cou_pe_rait me cou_pe_rait le cou.

8-

p

vous mon ra_soir coupe Filons car son ra_soir cou_pe De_meu_

8-

rez donc tran- quille où Si vous
De cet an- tre sor- tons ou Si je

8-

ff

fai- tes la cha- loupe Je vais vous cou- per le cou Je vais
fai- sais la cha- loupe Il me cou- pe- rait le cou Il me

ff

vous cou- per le cou le cou
cou- pe- rait le cou le cou

COUPLETS DU BOUQUET

Rép: Il me l'apportera demain matin.

Mod^{to} con moto.

PIANO. *mf*

CARLO.

1^{er} COUPLET Ce bou-quet frais
2^e COUPLET Ce bou-quet que

et co-quet of-fert à Sain-te Ca-the-ri-ne
vous promet a ce-lui qui l'a su con-naî-tre

Votre a-mant fort vai-ne-ment Le cher-che-ra je m'i-ma-
Le des-tin l'a mis en main Du plus noble époux qui puisse

- gi - ne Oui votre a_mant fort vai_ne - ment Le cher_che_ra je
ê - tre Oui le des_tin l'a mis en main Du plus noble é_poux

m'i_ma_gi - - ne Plus d'un a_mou_reux
qui puisse ê - - tre Si grandssoient vos vœux

se_ra bien heureux Car les bou - quets sont nom_breux
au_cun a_mou_reux Ne les pour - raient com_bler mieux

2^e COUPLET *rallent.*

Et le cœur ai - mant le cœur ai_mant de -
Vous al - lez bien - tot oui bien_tot le con -
suivez.

a tempo.

- vi - - ne Le votre é - tait de ceux-là
 - naî - - tre Son cœur est de - po - sé - là

a tempo.

de ceux - là Le votre é - tait de ceux-là
 dé - po - sé - là Son cœur est dé - po - sé - là

rall.

rall.

et le voi - là
 et le voi - là

suivez. a tempo. *mf*

ff

FINAL.

Rép: Moi en portantine! Venez de grâce!

Allegro.

LAZARILLO.
THEREZINA.
LOLA.

COUCOUMELLA.
GALOPPIO.

CARLO.

SOPRANO.
TÉNOR.

BASSES.

CHŒUR DU PEUPLE.

TÉNORS.

BASSES.

CHŒUR DES CONJURÉS.

Allegro.
ff con sforza.

PIANO.

Dé - ci - dé - ment la tête, la tête, la

tête du mou - ve - ment Ne me mets pas en fê -

- te et cet é - vé - ne - ment oui cet é - vé - ne - ment Me cause un

mou - ve - ment me cause un mouve ment qui n'est pas dans la

tête la tête la tête

Même mouvement

L

C

Non, ces choses là sur ma

- te.

foi n'ar - ri - ve - ront ja - mais qu'a

CALOPIO

moi Bah: con - so - le toi La - za -

tr *tr*

L

C

He -

- ril - lo à Na - ple il n'est pas qu'une fil - le

tr

- las!
 Dé - ci - dé - ment la
 con - so - le - toi Con - so - le

Non, Ces cho - ses
 tê - tê, la tê - te, la tê - te du mou - ve -
 toi La - za -

là N'ar - ri - vent ja mais qu'a
 - ment ne me mets pas en fê -
 - ril - - - lo Con - so - le

moi

- le et est é - vé - ne - ment oui cet é - ve - ne

toi

- ment me cause un mou - ve - ment me cause un mouve -

pp

Voi ci le chef du mou - ve

CONJURÉS ENTRANT .

pp

Voi - ci le chef du mou - ve -

pp

Voi - ci le chef du mou - ve -

ment qui n'est pas dans la tête, la tête, la tête - - -

ment *pp* Voi-ci le

ment *pp* Voi-ci le

ment *pp* Voi-ci le

Même mouvement

- - - te

chef du mou-ve - ment

chef du mou-ve - ment

chef du mou-ve - ment

Recit.

Ah! qu'ellei -
 d'a gir c'est bien tot le mo - ment
pp bas a coucormella
 d'a - gir c'est bien - tot le mo - ment
pp
 d'a - gir c'est bien - tot le mo - ment
pp
 d'a - gir c'est bien - tot le mo - ment
pp
 d'a - gir c'est bien - tot le mo - ment
tr
 - dé - e
 Une i dé - e - e bien di - tes -
suivez.

pp
la Par-lez vi - te Cou-coumel - la par-lez vi - te Cou-coumel -

pp
Par-lez vi - te Cou-coumel - la par-lez vi - te Cou-coumel -

pp
Par-lez vi - te Cou-coumel - la par-lez vi - te Cou-coumel -

pp
Par-lez vi - te Cou-coumel - la par-lez vi - te Cou-coumel -

pp
Par-lez vi - te Cou-coumel - la par-lez vi - te Cou-coumel -

pp
Par-lez vi - te Cou-coumel - la par-lez vi - te Cou-coumel -

Mouv^t de Valse Modere.

- la par-lez par - lez Cou-cou-mel - - la

- la par-lez par - lez Cou-cou-mel - - la

- la par-lez par - lez Cou-cou-mel - - la

- la par-lez par - lez Cou-cou-mel - - la

- la par-lez par - lez Cou-cou-mel - - la

- la par-lez par - lez Cou-cou-mel - - la

mouv^t de Valse Modere.

GOUCOUMELLA
pp

A votre tête il faut mettre

Vocal line and piano accompaniment for the first line of lyrics.

non moi — qui suis sans renom

Vocal line and piano accompaniment for the second line of lyrics.

au prestige de son nom —

Vocal line and piano accompaniment for the third line of lyrics.

c

lui seul _____ pour_ra tout sou_met_tre

c

choisissez La - za - ril - lo choisissez La - za - ril - lo

c

descendant descendant de Ma - za - niel - lo

c

choisissez La - za - ril - lo choisissez La - za - ril - lo

Allegro.

c.

Choisissez La - za - ril - lo

Choisissez La - za - ril - lo

Choisissez La - za - ril - lo

Choisissez La - za - ril - lo

LAZAR:

Non non non

non! mon mal - heur est com - plet Un ri -

val un ri val a pris le bou

quet de ma Thé re zi na ché ri

e Je n'ai mais

quel le en cet te vi e

Si pour toi la

Si pour toi la

vie est sans prix

vie est sans prix

Ex - - - po - - - se là

Ex - - - po - - - se là

pour ton pa - ys Pour mon pa -
pour ton pa - ys

- ys pour mon pa - ys

poco rit.
pour mon pa - ys
Au sou - ve -
Au sou - ve -
Au sou - ve -
Au sou - ve -

- nir de la pa - trie re - prends l'au - dace et la fier -
 - nir de la pa - trie re - prends l'au - dace et la fier -
 - nir de la pa - trie re - prends l'au - dace et la fier -
 - nir de la pa - trie re - prends l'au - dace et la fier -

- té *couc.* A ton pa - ys tu dois la
 - té
 - té
 - té
pp

vi - e Il te de - vra sa li - ber.
 8

Que par_ lez vous de ma pa_ tri_ - - - - -
 _té A ton pa -
 A ton pa -
 A ton pa -
 A ton pa -
 A ton pa -

- - - - - e Que par_ lez vous de li ber -
 ys tu dois la vi - - e
 - ys tu dois la vi - - e
 - ys tu dois la vi - - e
 - ys tu dois la vi - - e

- té
 Il te de - vra sa li - ber -
 Il te de - vra sa li - ber -
pp Il te de - vra sa li - ber -
pp Il te de - vra sa li - ber -

f Que par - lez - vous de ma pa - tri - e Que par - lez
 - té A ton pa - ys tu dois la vi - e Il te de -
f - té A ton pa - ys tu dois la vi - e Il te de -
f A ton pa - ys tu dois la vi - e Il te de -
f - té A ton pa - ys tu dois la vi - e Il te de -
f - té A ton pa - ys tu dois la vi - e Il te de -
ff
allargando.
ff

Même mouvement.

vous de li - ber - té

-vra sa li - ber - té

-vra sa li - ber - té

-vra sa li - ber - té

-vra sa li - ber - té Il vous de - vra sa li - ber -

-vra sa li - ber - té Il vous de - vra sa li - ber -

p

p

p

pp

Tous les plans sont dis - po - sés

pp

Tous les plans sont dis - po - sés

-té

-té

p

p
Tous les plans

Tous les plans

tous les cœurs é

Tous les plans

tous les cœurs é

p
Tous les plans

p
Tous les plans

Tous les plans

Tous les plans

tous les cœurs

lec - tri - sés

tous les cœurs

lec - tri - sés

tous les cœurs

p
tous les cœurs

p
tous les cœurs

p
tous les cœurs

p
tous les cœurs

cour.

Des - cen - dant de ce grand homme Que Ma - za - niel -

- lo l'on nom me à no - - tre tê - te met toi

en ton nom nous avons foi

en ton nom nous avons foi

f en ton nom nous a - vons

f en ton nom nous a - vons

Et si ton cou - ra - ge bril - le Je te don - ne -

foi

foi

pp

pp

Thère -

- rai ma fil - le Je te don - nera ma fil - - - le

ff

ff

ff

ff

ff

Il te don - nera sa fil - - - le

Il te don - nera sa fil - - - le

Il te don - nera sa fil - - - le

Il te don - nera sa fil - - - le

ff

p

animez.

animez.

-zi - na Thé - ré - zi - na di - - tes

vous Quoi je se - rais je se -

a piacere.

-rais son é - - poux *(crie dans la coulisse)*

Allegretto.

suivez.

Vive la princesse.

SOP.

ff

le PEUPLE. Vi - ve vi - ve la prin - ces - se

TÉN. Vi - ve vi - ve la prin - ces - se

All^o marziale.

ff

COUC.

Tous les plans sont dis - po - sés tous les plans

GAL.
Tous les plans sont dis - po - sés tous les plans

Le PEUPLE Au près d'el - le

CONJURÉS.
Au près d'el - le

Tous les plans sont dis - po - sés tous les plans

tous les plans Tous les plans tous les plans

tous les plans Tous les plans tous les plans

qu'on s'em - pres - se qu'on s'em - pres - se

qu'on s'em - pres - se qu'on s'em - pres - se

tous les plans tous les plans tous les plans

tous les cœurs é - lec - tri - sés

tous les cœurs é - lec - tri - sés

vi - ve vi - ve la prin - ces - se

vi - ve vi - ve la prin - ces - se

Tous les cœurs é - lec - tri - sés

ff

Tous les cœurs tous les cœurs tous les cœurs

Tous les cœurs tous les cœurs tous les cœurs

Au - près d'el le qu'on s'em - pres - se qu'on s'em - pres - se

Au - près d'el le qu'on s'em - pres - se qu'on s'em - pres - se

Tous les cœurs tous les cœurs tous les cœurs

à no_tre têt_e metstoi

à no_tre têt_e metstoi

Don_nonslui dans ce beau jour —

Don_nonslui dans ce beau jour —

à no_tre têt_e metstoi

En ton nom nous a_vons foi!

En ton nom nous a_vons foi!

La preu_ve de notre amour

La preu_ve de notre amour

En ton nom nous a_vons foi

Tous les plans sont dis-po-sés

Tous les plans sont dis-po-sés

vi-ve vi-ve la prin-ces-se

vi-ve vi-ve la prin-ces-se

Tous les plans sont dis-po-sés

mf

Tous les plans tous les plans tous les plans

Tous les plans tous les plans tous les plans

Au-près d'elle qu'on s'empresse qu'on s'em-pres-se

Au-près d'elle qu'on s'empresse qu'on s'em-pres-se

Tous les plans tous les plans tous les plans

Mais de Thé - rè - zi - na j'y pen - se, Je ne

mp

puis pas ê - - - tre lé - poux - - - Car

la cou - tume est contre nous Car la cou -

- tume - - - est contre nous Je ne puis pas être son é -

THÉR:

- pour C'est lui c'est

lui sa dou - leur est im - - -

Même mouv!

- men - se

Sain - te Ca - the - rine en - tre nous peut ac - cor - der u - ne dis -

Même mouv!

(Parlé) une dispense ...

Je veux descendre ... Je

- pen - se

veux descendre...

LOLA.

Vi - ve vi - ve la prin - ces - se

Vi - ve vi - ve la prin - ces - se

f Vi - ve vi - ve la prin - ces - se

f Vi - ve vi - ve la prin - ces - se

Tous les plans sont dis - po - sés

Tous les plans sont dis - po - sés

Tous les plans sont dis - po - sés

f Tous les plans sont dis - po - sés

Tous les plans tous les plans Tous les

Au - près d'el - le qu'on s'em - pres - se Qu'on s'em -

Tous les plans tous les plans Tous les

Tous les plans tous les plans Tous les

Au - près d'el - le qu'on s'em - pres - se Qu'on s'em -

Au - près d'el - le qu'on s'em - pres - se Qu'on s'em -

Tous les plans tous les plans Tous les

Tous les plans tous les plans Tous les

plans

- pres - se Vi - ve vi - ve la prin - ces - se

plans tous les plans

plans tous les plans

- pres - se Vi - ve vi - ve vi - ve vi - ve

- pres - se Vi - ve vi - ve vi - ve vi - ve

plans tous les plans

ff animez.

A - mis sui - vez - moi a - mis - sui - vez

Don - nons lui dans ce beau jour La

A no - tre têt - te mets toi En ton

ff

A no - tre têt - te mets toi En ton

Don - nons lui dans ce beau jour La

Don - nons lui dans ce beau jour La

Don - nons lui dans ce beau jour La

ff

A no - tre têt - te mets toi En ton

Allegro.

animez. *ff*

moi oui sui - vez - moi sui - vez - moi sui - - vez

preu - ve de notre a - mour vi - - ve vi - -

nom nous a - vons foi dans ton nom ay - - ons

nom nous a - vons foi dans ton nom ay - - ons

preu - ve de notre a - mour Vi - - ve vi - -

preu - ve de notre a - mour Vi - - ve vi - -

nom nous a - vons foi dans ton nom ay - - ons

moi sui - vez moi sui - vez moi

- ve vi - ve vi - ve

rall.
foi dans to nom ay - ons foi en son cou -

rall.
foi dans to nom ay - ons foi en son cou -

- ve vi - ve vi - ve

- ve vi - ve vi - ve

- ve vi - ve vi - ve

rall.
foi dans ton nom ay - ons foi en son cou -

rall.

a mis sui vez moi
 vi ve la princes se
 ra ge ay ons foi
 ra ge ay ons foi
 vi ve la princes se
 vi ve la princes se
 vi ve la princes se
 ra ge ay ons foi

Marziale. *animoz.*
ff 3

8-1

THE
 SLD

ENTRÉE

Moderato.

PIANO.

ff *pp*

f

Mouvement de Valse.

poco rall

№. 9 QUATUOR

Moderato Marcato.

LOLA,

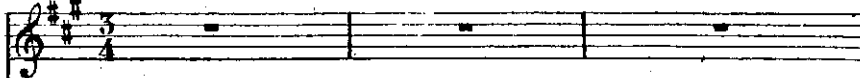

RINARDI,

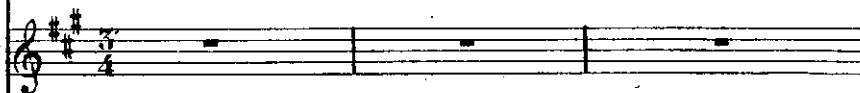

CARLO,

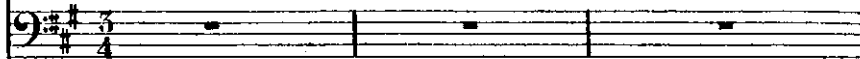

LE CHAMBLAN

Moderato Marcato.

PIANO.

LE CHAMPELLAN

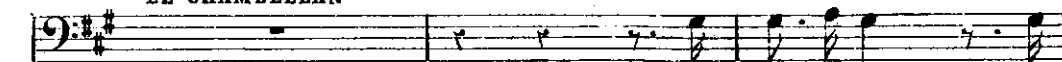

Al - lons allons que

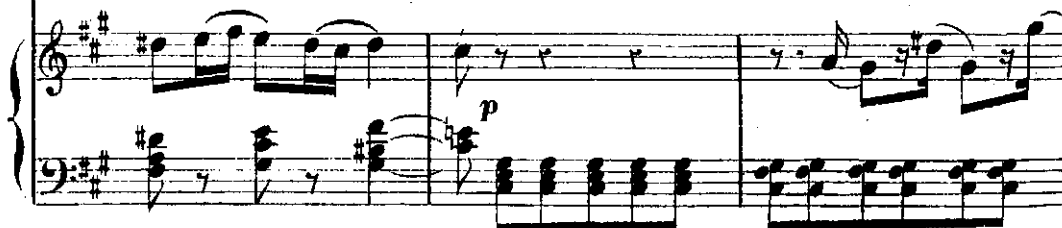

l'on s'empres - se pa-ges gardes a - li - gnez vous al -

- lous allons dé - pè - chons nous de faire honneur à la princes -

(entrant à part) LOLA

- se Il est seul c'est au mieux

(elle s'approche)

maï_n_tenant a nous deux

p

Grand cham - bel - lan je

vous rap - pel - le Qu'il faut pre - pa - rer promp - te - ment un

con - fortable ap - par - tement pour la souve - raine I sa -

LE CHAMBELLAN
- bel - - - le Tout est fait

se - lon vo - tre vœu. J'ai choi - si l'appar - te - ment bleu

LOLA
com - me plus fa - vo - rable aux blon - des cette i - dée est des

plus pro - fon - des mais la princes - se par malheur —

é - tant bru - ne je crois meil leur Grand cham - bellan - et.

vous propo - se de choi - sir l'ap - par - te - ment ro -

Allegro Vivace .

- se maison
bru - ne pardon blonde

Mais Ma - da - me je vous as - su -

Grandchambellan moi je vous ju - re
- re VOUS a - vez

pu l'appre - ce - voir mais moi, deux fois j'ai pu la
suivez

All° vivace
Elle est brune Elle est brune pe
voir Elle est blonde Elle est blonde

All° vivace
pp

-ti_te ron_de tou_te ronde elle est
 tou_te frê_le elle est blonde

bru_ne elle est ronde ma foi
 elle est frê_le oh! ça suis-je à mettre aux fous

je le crains pour vous Ma foi je le crains pour
 Suis-je donc à mettre aux fous à mettre aux fous à mettre aux

pp stacc.

pp

vous bru-ne blon-dé mai-gre ron-de Se peut - il que l'on con-

pp

fous bru-ne blon-de mai-gre ron-de Se peut - il que l'on con-

pp stacc.

- fonde Votre es.prit est de tra - vers vo-tre cer-velle à l'en - vers bru-ne

- fonde ai-je l'es.prit de tra-vers et la cer-velle à l'en - vers bru-ne

blonde mai-gre ron-de Se peut - il que l'on con - fon-de Votre es -

blonde mai-gre ron-de Se peut - il que l'on con - fon-de Votre es -

_prit est de tra - vers et vo - tre cer - velle a l'en - vers
 l'es - prit de tra - vers et ma pau - vre tête a l'en - vers

bru - ne blon - de mai - gre ron - de Se peut - il que
 bru - ne blon - de mai - gre ron - de Se peut - il que

l'on con - fon - de Vo - tre esprit est de travers Vo - tre cervelle
 l'on con - fon - de Ai - je l'es - prit de travers Et la cervelle

à l'en_vers Bru - ne blon - de mai - gre ron - de Se peut-il que

à l'en_vers Bru - ne blon - de mai - gre ron - de Se peut-il que

sfz

l'on con_fon_de Votre esprit est de tra_vers vo - tre tête à l'en -

l'on con_fon de Ai - je l'es_prit de tra_vers et - la tête à l'en -

f

_vers Oui votre es_prit est de tra - vers et vo_tre cer_velle à l'en -

_vers Ai - je donc l'es_prit de tra - vers et ma pau_vre tête à l'en -

- vers

vers

f

CARLO (il entre) Récit.

On se dis - pu - te par - lez — Qu'est-ce

I. tempo.

Récit. *pp* *pp*

LOLA A CARLO.

Lescheveux de la prin - ces - - se Leurs cou -

CARLO. LE CHAMB.

- leurs Bruns pro - non - cé Mais suis je.

mf

LOLA.

in - sen - sé vrai - ment Oui vous ê - tes in - sen -

RINAR: (entrant)

se Oh

quelle est bel - - le ra - vis -

- san - - te Quel - - le che - ve -

LE CHAMB.

- lure on - doy - an - - te Blon - - de

RINARDI.

Bru - ne et quels jo - lis yeux.

Quel em - bom - point de - li - ci -

LOLA.

- eux De l'em - bom - point
LE CHAMBRE
de l'em - bom - point un

pe - ti - te pe - ti - te mais vi -
ro - seau qui fris - son - ne gran - de

mf
 Vous vs trompez du tout au tout vous vous trompez du tout au
 goureuse et pou_pon - ne
 Vous vous trompez du tout au

rall. *lent.* *pp*
 tout vous vs trompez du tout au tout vous vs trompez du tout au tout Brune
mf *pp*
 vous vs trompez du tout au tout vous vs trompez du tout au tout Brune
 tout *mf* vous vs trompez du tout au tout Brune
 Ah! ça je n'y suis plus du tout vous vs trompez du tout au tout
lent. *1^o tempo.*
rall. *stacc.*

blonde maigre ronde Se peut-il que l'on con_fonde Votre esprit est de tra -

blonde maigre .ronde Se peut-il que l'on con_fonde Votre esprit est de tra -

blonde maigre ronde Se peut-il que l'on con_fonde Votre esprit est de tra -

mf

blon - de mai - gre bru - ne rou - de oui vrai -

- vers vo_tre cervelle à l'en_vers Brune blonde, maigre ronde se peut -

- vers vo_tre cervelle à l'en_vers Brune blonde, maigre ronde se peut -

- vers vo_tre cervelle à l'en_vers Brune blonde, maigre ronde se peut -

- ment J'ai la cervelle à l'en_vers blon - de mai - gre

-il que l'on con_fonde votre es_prit est de tra_vers et vo_tre cervelle a l'en_

-il que l'on con_fonde votre es_prit est de tra_vers et vo_tre cervelle a l'en_

-il que l'on con_fonde votre es_prit est de tra_vers et vo_tre cervelle a l'en_

bru - ne ronde ai-je l'esprit de tra vers la tête à l'en_

_vers Bru_ne, blon_de, mai_gre, ron_de Se peut-il que l'on confonde

_vers Bru_ne, blon_de, mai_gre, ron_de Se peut-il que l'on confonde

_vers Bru_ne, blon_de, mai_gre, ron_de Se peut-il que l'on confonde
ahuri.

_vers oui j'en - - tends bien

Votre esprit est de travers et vo_tre cervelle à l'envers Bru_ne,blon_de
 Votre esprit est de travers et vo_tre cervelle à l'envers Bru_ne,blon_de
 Votre esprit est de travers et vo_tre cervelle à l'envers Bru_ne,blon_de
 Mais je n'y comprends rien oui

sfz

mai_gre ron_de Se peut-il que l'on confonde votre esprit est de travers vo_
 mai_gre ron_de Se peut-il que l'on confonde votre esprit est de travers vo_
 mai_gre ron_de Se peut-il que l'on confonde votre esprit est de travers vo_
 j'en tends bien mais je n'y

ff

-tre tête a l'en_vers vous a_vez l'esprit de tra_vers vous a_vez l'esprit de tra -
 -tre tête a l'en_vers vous a_vez l'esprit de tra_vers vous a_vez l'esprit de tra -
 -tre tête a l'en_vers vous a_vez l'esprit de tra_vers
 com _prends rien Ai-je donc l'esprit de tra -

-vers Vous a_vez l'esprit de tra_vers
 -vers Vous a_vez l'esprit de tra_vers
 Vous a_vez l'esprit de tra_vers
 -vers Quoi j'ai donc l'esprit de tra_vers

ff

Et la cer - velle à l'en -

ff

Et la cer - velle à l'en -

ff

Et la cer - velle à l'en -

ff

Et la cer - velle à l'en -

Silence. Silence.

- vers

- vers

- vers

- vers

ff

9^o. 10.

RONDEAU

Altesse Princesse! Je ne rêve donc pas?

PIANO.

Je ne suis pas en _ cor

fai - te A ces honneurs qu'on me rend A cette incessan - te

fè - te Pri - vi - lé - ge de mon rang A tous les ins -

_tants men - ten - dre Flat - ter tant que je vou - drais

rit.

Cest une ha - bi - tude à pren - dre Je crois que je la pren -

suivez.

animato.

-drais C'est une ha - bi - tu - de C'est une ha - bi - tu - de

animato.

je crois je crois que je la prendrai C'est une ha - bi - tu - de

ad libitum.

C'est une ha_bi_tu_de prendre Je crois que je la pren_drai

ff

Ces hommages qu'on m'a_dres_se Ces gens courbés de_vant

p

moi Cet te fou_le qui s'em_pres_se

Tout ça me met en é_moi Je puis commander en

T
maî - tre Fai - re tout ce que je veux

T
Je - ter l'or par la fe - né - tre Former n'impor - te quels

T
voeux Je puis je - ter l'or par la fe - né - tre Je puis

T
fai - re tout ce que je veux oh

lent.

suivez.

a tempo.

Di - a_mants ve_lours et soi - - e Je n'ai qu'a les

dé_si - rer Qu'elle e_xis_ten_ce de joi - - e

Le sort vient de m'as_su_rer N'a_voir plus be -

-soin d'at_ten_dre Ce que je dé_si_re_rai

C'est une ha_bi_tu_de pren_dre. Je crois que je la pren_

suivez.

animez.

_drai C'est une ha_bi_tu_de C'est une ha_bi_tu_de

animez.

je crois je crois que je la prendrai C'est une ha_bi_tu_de

C'est une ha_bi_tu_de pren_dre je crois que je la pren_drai

N^o. 10 BISI^o Tempo.

Conduisez moi a mes appartements

THÉRÉZINA.

PIANO.

C'est une ha.bi.tu_de C'est une ha.bi.tu_de

Je crois je crois que je la prendrai C'est une ha.bi.tu_de

C'est une ha_bi_tu_de prendre je crois que je la pren_drai

DUETTO.

Rép: Mais! mais! il n'y a pas de mais!

LOLA.

CARLO.

PIANO.

p

Mon

All^o vivace.

f

p

on_cle Mon on_cle vi - te ma - ri - ez - nous mon

Al - tes - se al - tes - se vi - te ma - ri - ez - nous

on_cle mon on_cle vi - te ma - ri - ez - nous et de

Al - tes - se al - tes - se vi - te ma - ri - ez - nous

no - tre bon - heur Mon

Ne soy - ez pas ja - loux

eres.

rall.

on_cle mon on_cle vi - te ma_ri - ez - nous Mon bon on -

Al - tes - se Al - tes - se ma_ri - ez - nous

pp *f* *suivez.*

a Tempo.

- cle ma_ri - ez - nous Ma_ri - ez -

Ah de grâ - ce ma_ri - ez - nous

rall.

nous ma_ri_ ez nous mon bon on cle Ma_ ri_ ez

nous ma_ri_ ez nous al_ tes_ se Ma_ ri_ ez

eres. *f* *p*

LE VICE ROI. Mes amis

nous Ne nous a_

nous a Tempo.

ff *p*

_ vez vous pas pro_ mis de nous u_

_ nir De No_ tre ma_ ri_ _ a_ ge ah

dai - gnez con - sen - tir

pp

Nous nous ai - mons a la fo - li - e

Nous nous ai - mons a la fo - li - e

cres.

Et ce re - tard nous con - tra - ri - e

Et ce re - tard nous con - tra - ri - e

pp

CARLO.

-D'ailleurs il n'est pas con - ce - va - ble . Quand on veut

Qu'il fail_le s'asseoir quatre a ta_ble si deux
 a_pai_ser sa faim qu'il fail_le s'asseoir quatre a ta_ble si deux

mf

suffis'nt au fes - tin Mon on - cle Mon
 suffis'nt au fes - tin Al - tes - se Al - tes - se

p

pp

on_cle Mon on_cle vi - te Ma_ri_ez - nous Mon on_cle mon
 Al_tes.se Al_tes.se vi_te ma - ri_ez - nous Al_tes.se

on_cle vi - te Ma_ri_éz - nous et de no - tre bon -
al_tes_se vi_te Ma - ri_éz-nous

_heur Mon on_cle mon
ne soy_cz pas ja - loux al_tes_se

Cresc: *pp*

rall.
on_cle vi - te ma_ri_éz - nous mon bon on_cle ma_ri_éz -
al_tes_se ma_ri_éz - nous

a tempo.

- nous ma - ri - ez - nous ma - ri - ez -

ah de gra - ce Ma - ri - ez - nous ma - ri - ez - nous ma - ri - ez

Cresc.

p

- nous mon bon on - cle ma - ri - ez -

- nous al - tes - se ma - ri - ez -

f *p*

nous

nous

ff

N^o. 12.

DUO.

Rép: Lazarillo! Thérézina!

Allegro.

LAZARILLO.

Allegro.

THEREZINA.

PIANO.

sf

mf

La-za-ril-lo c'est toi quel bon-

pp

Je te cher-chai par-tout et je per-

-heur de te voir

mon cœur pal - pite et trem - ble oui dé - sor -

il faut res - ter

mais en - sem - ble il faut res - ter

main - te - - nant plus - de -

lar - mes plus de crain - tes plus d'a -

lar - mes le bon - heur et les

mais le bon - heur et les

rall.

char - mes que l'a - mour que l'a-mour fait gou -

char - mes que l'a - mour que l'a-mour fait gou -

rall.

- ter

Un peu moins vite.

- ter La - za - ril - lo ché -

- ri Zi - na ma bien ai -

- mé - e fuy - ons

hé - las pour moi cet - te porte est fer -

fuy - ons fuy - ons

- mé - - e hé - las pour moi cet -

Même mouvement.

- te porte est fer - - mé - e

ff

a piacere.

Ah! je sens re - ve - nir _____ le dou - te Que j'a -

a tempo.

_vais que fais - tu donc dans ce pa - lais Dans ce pa -
 Dans ce pa - lais

_lais oui oui
 Ce que je fais moi

THÉR: *mf*
 toi 8--1 Moi Je pas - sais Et ces

beaux vè - te - ment - - - - - cet - te

ri - - - che pa - ru - - - re

Qui te les à don - - - nés - - - par - le

par - le Je t'en con - ju - - re je t'en con -

ju - re dis je le veux

Au lieu de t'em - por -

par le

rall:

- ter au lieu de tempor - ter Tu ferais mieux de m'é - cou -

rall:

Mouv! de valse.

- ter par - - - le

Mouv! de valse.

Le ha - - zard je

pp

T.  ne sais pour - quoi a vou - lu que

T.  le Vi - ce - roi vint a - mou -

T.  - reux de ta mai - tres - - -

T.  - se où me vit - il

p

Quand et com - ment à quelle heure et

dans quel mo - ment Au rai-je ex - ci - - té

la ten - dres - - se Je li - gno - - re

mais c'est cer - tain Puis-qu'il a de - man - dé ma main Ta

THÉR.

main J'a - vais re - fu - sé sur mon â - me Par

ce que roi ni vi ce roi Ne me sé -

- pa - re - ront de toi Ne

cresc.

me sé - pa - re - ront de toi Mais

pp

u - ne com - tesseu - ne da - me que tu ne con - nais

pas pré - tend que c'est un faux rai - son - ne -

- ment Et que lorsque je se - rai rei - ne Je

pour - rai - te fai re cher cœur

cher cœur Cham - bel - lan che -

- va - lier d'hon - neur Et te voit trois fois par se - mai -

Allegro.

Non ce-la ne me suffit pas Je le di -

pp

8

- rai tout haut tout bas Car c'est a-bo-mi -

- na - - ble C'est a-bo-mi - na - ble

Voy-ons mon

cher La - za - ri - lo Quit - te ces airs de Bar - tho -

pp

a piacere.

1^o Tempo.

lo voyons sois rai - son - na - ble.

voy ons Ain - si comm'

pp

ça vous a - vez cru. mais vous ma -

The third system shows the vocal line with 'ça vous a - vez cru. mais vous ma -'. The piano accompaniment continues with triplet patterns in the right hand.

- vez bien mal con - nu. Que

The fourth system shows the vocal line with '- vez bien mal con - nu. Que'. The piano accompaniment continues with triplet patterns in the right hand.

j'ac - cep - te - rais cette his - toi -

The fifth system shows the vocal line with 'j'ac - cep - te - rais cette his - toi -'. The piano accompaniment continues with triplet patterns in the right hand.

re Le vi - - ce

roi C'est un trom - peur Qui n'a

ni foi ni loi ni cœur et qui

veut vous en fai - re ac - croi - - re vous é -

pou - ser Ah c'est trop fort il n'y pen - se ja -

- mais J'ai tort comme un pein_tre

fait une é - bau - che il vou_lait con -

_voi - ter mon bien il vou - lait com - pre -

- nez moi bien vous é - pou_ser

Cresc:

de la main gau - che .

pp

vous au - riez vou - lu que moi vous au -

- riez vou - lu que moi tran - quil - le -

- ment je res - te coi c'est hor - ri - ble

mon cœur s'ir - ri - te Ah! vrai - ment

l'on au - rait trop rit l'on

au rait trop ri De voir ce pê

- cheur fa vo ri de la pé cheu se fa vo

Allegro.

- ri te

Allegro

Fa vo

est il d'au

- ri te que di tes vous

tre nom en tre nous pour ex pli quer la cho se

em me ne

f

rall.:

vi te par tons vi te fuy ons sur

moi loin de ces lieux

rall.:

a tempo.

moi que ton cœur se re po se

sur toi je me re po se

a tempo.

ff

un doux sort nous rassemble mon cœur pal -

un doux sort nous rassemble mon cœur pal -

f *p*

-pi - te et tremble. De - sor - mais en - semble

-pi - te et tremble oui de - sor - mais en - semble

p

il faut cé - der main - tenant plus de larmes

il faut cé - der main - tenant plus de larmes

p

de crainte ni d'a_larmes mais les charmes que l'a -

de crainte ni d'a_larmes mais les charmes que l'a -

f

-mour fait goû - ter oui pour nous le bon -

-mour fait goû - ter oui pour nous le bon -

più vivo.

f più vivo.

-heur le bon - heur et les char - mes que l'a -

-heur le bon - heur et les char - mes que l'a -

T. *—* mour *—* fait goû - ter Oui pour nous le bon - heur le bon -

L. *—* fait goû - ter Oui pour nous le bon - heur le bon -

Même mouvt

T. *—* heur à des char - mes que l'a - - mour *—*

L. *—* heur à des char - mes que l'a - - mour *—*

T. fait *—* goû - ter

L. fait goû - ter

Rép C'est entendu suivez-nous! Jamais!

All^o féroce.

LAZAR, THÉR:
LOLA.

RINARDI.

CARLO, LE CHAMB:
LE VICE ROI.

SOPRANO
TÉNORS.

BASSES.

CHŒUR DES GARDES.
TÉNORS.
BASSES.

PIANO.

All^o féroce.

La ré - sis - tance est i - nu - ti - le

La ré - sis - tance est i - nu - ti - le

i - nu - ti - le à la force ré - signez vous.

i - nu - ti - le

ré - si - gnez vous sui - vez - nous sui - vez - nous

ré - si - gnez vous sui - vez - nous sui - vez - nous

Si non pre - nez garde à vous sui - vez - nous sui - vez nous

Si non pre - nez garde à vous sui - vez - nous sui - vez nous

(ils sortent en criant)

Sui_vez-nous si-non pre_nez garde à vous

Sui_vez-nous si-non pre_nez garde à vous

ff

Modto

p

THÉR: col 1^{re} Soprano.
 LOLA: col 2^{de} Soprano.

Quelle heu_reu - se jour -

RINARDI: col Ténors.

pp

Quelle heu_reu - se jour -

CARLO, LE CHAME: LE V. ROI, avec les Bass:

Quelle heu_reu - se jour -

pp

-né_ e Cha - - cun doit ap-plau - dir à ce doux hy-mé-
 -né_ e Cha - - cun doit ap-plau - dir à ce doux hy-mé-
 -né_ e Cha - - cun doit ap-plau - dir à ce doux hy-mé-

-né_ e Que le ciel va bé - nir Quelle heu - reu - se jour-
 -né_ e Que le ciel va bé - nir Quelle heu - reu - se jour-
 -né_ e Que le ciel va bé - nir Quelle heu - reu - se jour-

-né_ e Cha - cun doit ap-plau - die à ce doux hy-mé-
 -né_ e Cha - cun doit ap-plau - dir à ce doux hy-mé-
 -né_ e Cha - cun doit ap-plau - dir à ce doux hy-mé-

-né_e que le ciel va bé_nir Quelle heu_reu - se jour - né_ -
 -né_e que le ciel va bé_nir Quelle heu_reu - se jour - né_ -
 -né_e que le ciel va bé_nir Quelle heu_reu - se jour - né_ -

- e Ah quel doux hy_mé - né_ - - e
 - e Ah quel doux hy_mé - né_ - - e
 - e Ah quel doux hy_mé - né_ - - e
 All^o
p

THÉR.
 mais

mais — je n'a_per_çois pas mon pè —

CARLO.
— re — Sous clef cet — te fois —

LOLA.
— je le tiens — Et sans

Même mouvt
lui l'on ne pour_ ra rien

LE V. ROI.
De_vant il est par_tí sans

Même mouvt
p

le
v.r.

dou-te, nous le rat-tra-pe-rons en rou-te

LAZAR.

El-le à la main du vi-ce roi El-le qui

presto.

L. vou-lait fair a-vec moi

THÉR.

C'est lui c'est lui

a tempo.

T. Quelle est sa pen-sé-e

LE V.ROI.

a tempo. Ve-nez ve-nez ma bel-le fi-an-

f, a piacere.

ff

cé - e Sa fi - an -

allons la bel - le fi - an - cé - e

ff

allons la bel - le fi - an - cé - e

mf *suivez.*

- cé - e ô tra - hi - son sa fi - an -

- cé - e Ar - re - tez ar - re - tez ar - re -

8

Même mouv!

LE V. ROI.

L. *8*

tez ar-rè-tez Que

LAZAR.

le nous veut ce pé- cheur Je veux qu'on me ren- de le

L. cœur de ma mai- - tres- - se

L. bien ai- - mé- - e de ma mai-

rit. *lent.* All^o

L. -tres se bien ai mé- - e A - près

L.  moi Je traîne une ar - mé - e re - gar -

L.  - dez le peuple en cour - roux à m'o - bé - ir ré - si - gnez

L.  vous à m'o - bé - ir ré - si - gnez - vous

THÉR: LOLA col Soprano.

 C'est vrai le
RINARDI col Ténor.

 C'est vrai le
CARLO LE CHAMB: LE V. ROI col Basse.

 *pp*

peuple est en courroux o_bé - is - sons ré - si - gnons

peuple est en courroux o_bé - is - sons ré - si - gnons

peuple est en courroux o_bé - is - sons ré - si - gnons

THÉR: LOLA.

nous ré si - gnons nous ré si - gnons nous

LAZAR.

nous ré si - gnons nous ré si - gnons nous

CARLO LE CHAMB:

nous ré si - gnons nous ré si - gnons nous

LE VICE ROI.

nous ré si - gnons nous ré si - gnons nous ré si - gnons.

nous ré si - gnons - nous ré si - gnons nous

nous ré si - gnons - nous ré si - gnons nous

nous ré si - gnons - nous ré si - gnons nous

nous re-si-guons. - nous

And. espress:

LAZAR:

Zi - na tu me trom -

This system features the vocal line for Lazarus, starting with the lyrics 'Zi - na tu me trom -'. The piano accompaniment continues with chords and a steady rhythm. The tempo remains 'And. espress:'.

L. - pais — Zi - na per-fide a - mi - e Ah! toi que ja-do-

L. - rais toi mon â - me ma vi - e

rall. a tempo

L. 

Tu di_sais à l'ins_tant fuy_ons viens sois mon

L. 

gui_de As_tu donc oubli_é per_si_de as_tu donc oubli_

mf

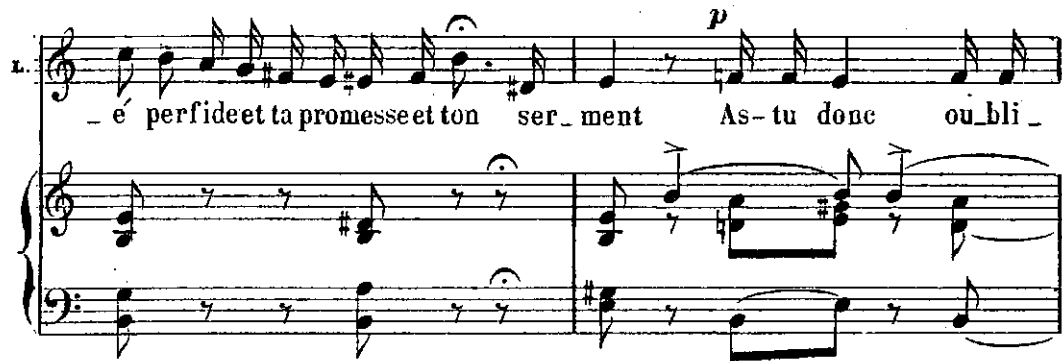
L. 

_é perfide et ta promesse et ton ser_ment As_tu donc oubli_

p

Mouv^t de Valse.

L. 

_e as_tu donc oubli_e

THÉR: (au public)

Voy_ ez messieurs voi_

pp

la les hom - mes quand on n'a rien ils n'vous veulnt pas et

rall.
di - sent par - tout Que nous som - mes des sot - tes et font des

em - ba - ras Si dou - é d'un es - prit lu - ci - de on

ad lib.
ar - rivé à se faire un sort Paf ils vous appellent per -
suivez.

- fi - de On est tou - jours sur d'a - voir tort Ils vous

ap - pe - lant per - fi - de on est tou - jours sur da - voir

Allegro.

tort Viens suis moi tu

tr *tr* *tr*

ff

m'as pro - mis ta foi

THÉR:

Ahl que je suis em - bar - ras -

pp

- sé - e

LE V. ROI.

Quoi tu - toy - er ma fi - an - cé - e Qu'on l'ar -

ff

LAZ:

- rè - te sans plus tar - der Hal - te la! faut pas plaisan -

- ter re gar - dez bien je suis le maî - tre qui

- conque au peu - ple se - rait - trait - tre pourrais bien -

- tôt ou bientôt dé - chan - ter

Nos défen - seurs seront là devant

pp

LAZ.

vous Vos dé_fen-seurs sont déjà tous a nous

TH. LOLA. col Sop.

C'est vrai le peuple est en cour.

RINAR. col Tenor.

C'est vrai le peuple est en cour.

CARLO LE C. LE V.R. col Bas.

C'est vrai le peuple est en cour.

Récit.

Je m'en vais monseigneur pour commencer la

-roux ré-signons nous ré-signons nous

-roux ré-signons nous ré-signons nous

-roux ré-signons nous ré-signons nous

Récit. *ff*

fê-te Vous faire e_xé_cu-ter le pas des girouet-tes

ff

De Londres jus - qu'à Mel - bourne de Pa - ris jus qu'à Li - bourne

pp

tour - ne toure - ne
il faut qu'un cour - ti - san tourne, tour - ne, tour - ne, tour - ne, tourne,

gen - ti - ment

f THÉR. LOLA col Soprano.
De Lon - dres jus - qu'à Mel - bour - ne

f RINARD: col Ténor.
De Lon - dres jus - qu'à Mel - bour - ne

f CORLO. LE CHAMB: LE V. ROI. col Basse.
De Lon - dres jus - qu'à Mel - bour - ne

ff

de Pa - ris jus qu'a Li - bour-ne il faut qu'un cour -

de Pa - ri jus qu'a Li - bour-ne il faut qu'un cour -

de Pa - ri jus qu'a Li - bour-ne il faut qu'un cour -

- ti - san - tour - ne tour-ne tourne gen - ti - ment

- ti - san - tour - ne tour-ne tourne gen - ti - ment

- ti - san - tour - ne tour-ne tourne gen - ti - ment

Qu'il fas-se for - ce courbet - tes des sa-luts des pi - rou - et - tes .

Et comme des gi - rou - et - tes tour - ne tour - ne tour - ne

tourne au gré du vent

THÉR. LOLA. col Soprano.
Qu'il fas - se for - ce courbet - tes

RINARD. col Ténor.
Qu'il fas - se for - ce courbet - tes

CARLO. LE CHAMB. LE V. ROI col Basse.
Qu'il fas - se for - ce courbet - tes

ff

Et comme les gi - rou -

des sa - luts des pi rou et - tes

des sa - luts des pi rou et - tes

des sa - luts des pi rou et - tes

pp

rall:

et - tes tour - ne tourne au gre du vent tour - nez

tour -

tour -

tour -

suivcz.

ff

tour - nez tour - nez tour - nez tour - nez

- nez tour - nez

- nez tour - nez

- nez tour - nez

pp

tr

tr

Ab

imitiez le vent

et - tes vrrrou - - - - - tournez courti -

et - tes vrrrou - - - - - tournez courti -

et - tes vrrrou - - - - - tournez courti -

8

fp

p

sf

le re - gne des gi - rou - et - tes est de tous les

sf

- sans le re - gne des gi - rou - et - tes est de tous les

sf

- sans le re - gne des gi - rou - et - tes est de tous les

sf

- sans le re - gne des gi - rou - et - tes est de tous les

sf

temps
 THE.
 temps On ne de_vait fai_re de moi Di_siez-vous

temps
 temps
 temps
 temps

p

qu'u_ne fa_vo_ri_te Vous me trom_piez puis_que le

roi Vou_lait m'e_pou_ser et bien vi_te Et pour u_ne fois en par_

Detailed description of the musical score: The score is written for voice and piano. It consists of three systems of music. The first system shows the vocal line starting with the lyrics 'On ne de_vait fai_re de moi Di_siez-vous'. Above the vocal line, there are four staves of piano accompaniment, each labeled 'temps'. The second system continues the vocal line with 'qu'u_ne fa_vo_ri_te Vous me trom_piez puis_que le'. The piano accompaniment for this system includes a piano dynamic marking 'p'. The third system concludes the vocal line with 'roi Vou_lait m'e_pou_ser et bien vi_te Et pour u_ne fois en par_'. The piano accompaniment continues with various chords and melodic lines.

- sant qu'on à l'oc- ca- sion de- tre rei- ne s'en

voir empêchée C'est vex- ant mais le vent tourne adieu la vei-

rall.

ah! ah! ah! ah! ah! ah! Je sais qu'il tour-

- ne

pp

- ne sans pei- ne Com- me les gens qu'il en- chai- ne

Ceux qui fi - laient

Et qu'en ar - rière il ra - mè - ne Ceux qui fi - laient ceux qui fi - laient

en a - vant

en a - vant Je sais qu'il tour - ne sans pei - ne

f THÉR. LOLA col Soprano.

f RINARD: col Ténor.

Je sais qu'il tour - ne sans pei - ne

f CARLO LE CHAMB: LE V. ROI col Basse.

Je sais qu'il tour - ne sans pei - ne

com - me les gens qu'il en - trai - ne Et qu'en ar - rière

com - me les gens qu'il en - trai - ne Et qu'en ar - rière

com - me les gens qu'il en - trai - ne Et qu'en ar - rière

il ra_mè_ne ceux qui fi_laient en a_vant

il ra_mè_ne ceux qui fi_laient en a_vant

il ra_mè_ne ceux qui fi_laient en a_vant

LAZAR.

En at_ten_dant la pi_rouet_te Cha_eun me fait

la cour_bet_te Et comme la gi_rou_et_te tour_ne

tour-ne tour-ne tourne au gré du vent En at-ten-dant

En at-ten-dant

En at-ten-dant

En at-ten-dant

ff

ff

ff

ff

la pi-rouet-te Cha-cun lui fait la cour-bet-te

la pi-rouet-te Cha-cun lui fait la cour-bet-te

la pi-rouet-te Cha-cun lui fait la cour-bet-te

LAZAR.

rall.

Et comme les gi-rou-et-tes tour-ne tourne au gré du

pp

vent tour_nez tour_nez tour_nez tour_nez tou_nez

Tour_nez tour_nez

f Tour_nez tour_nez

f Tour_nez tour_nez (*imitex le vent*)

ff

tr
ah

p (*imitex le vent.*)

wrrou Tour_nez tour_nez

p wrrou Tour_nez tour_nez

p wrrou Tour_nez tour_nez

sp *p*

8-

tr

ah
(imitant le vent.)

cour.ti_sans wrrou_ fai_tes vos pi_rou_

cour.ti_sans wrrou_ fai_tes vos pi_rou_

cour.ti_sans wrrou_ fai_tes vos pi_rou_

8-----1

tr

Ah
(imitant le vent.)

et _te wrrou_ Tour nez cour.ti_

et _te wrrou_ Tour nez cour.ti_

et _te wrrou_ Tour nez cour.ti_

3 8-----1

fp *p*

le rè - gne des gi - rou - et - tes est de tous les

ff le rè - gne des gi - rou - et - tes est de tous les

ff le rè - gne des gi - rou - et - tes est de tous les

ff le rè - gne des gi - rou - et - tes est de tous les

ff le rè - gne des gi - rou - et - tes est de tous les

animez.

temps tour - nez tour - nez cour - ti -

temps tour - nez tour - nez cour - ti -

temps tour - nez tour - nez cour - ti -

temps tour - nez tour - nez cour - ti -

animez.

_ sans tour_ nez tour_ nez tour _ _ nez

_ sans tour_ nez tour_ nez tour _ _ nez

_ sans tour_ nez tour_ nez tour _ _ nez

_ sans tour_ nez tour_ nez tour _ _ nez

tutta forza.

8

8-1

ENTR'ACTE ET CHOEUR.

Allegro non troppo.

PIANO.

tutta forza.

ff
Le

peuple a mon_tré sa vail_lan_ce sa vail_lan_ce

Le peuple a mon_ tré sa vail - lan - ce sa vail -

Le peuple a mon_ tré sa vail - lan - ce sa vail -

Le peuple a mon_ tré sa vail - lan - ce sa vail -

- lan - ce qu'il sa - che

- lan - ce qu'il sa - che

- lan - ce qu'il sa - che

plein de di - gni - té qu'il

plein de di - gni - té qu'il

plein de di - gni - té qu'il

sa - - che plein de di - gni - té

sa - - che plein de di - gni - té

sa - - che plein de di - gni - té

Qu'il sa - che ri - - re rire

Qu'il sa - che ri - - re rire

Qu'il sa - che ri - - re rire

et chan - ter rire et chan - ter fai - re bom -

et chan - ter rire et chan - ter fai - re bom -

et chan - ter rire et chan - ter fai - re bom -

pp

- ban - ce bom - ban - ce se re - po -

pp

- ban - ce bom - ban - ce se re - po -

pp

- ban - ce bom - ban - ce se re - po -

pp

- ser se re - po - ser en li - ber -

- ser en li - ber - - té

- ser en li - ber - - té

- ser en li - ber - - té

Ri - - ons, Chan_tons fai - - sons bom -

mf

Ri - - ons, Chan_tons fai - - sons bom -

mf

Ri - - ons, Chan_tons fai - - sons bom -

pp nous re - po - sons

- ban - ce re - po - sons - nous en

pp

- ban - ce re - po - sons - nous en

pp

- ban - ce re - po - sons - nous en

nous en li - ber -

li - ber - té ri - ons chan -

f

li - ber - té ri - ons chan -

f

li - ber - té ri - ons chan -

ff

- tons en li - ber - té ri -

- tons en li - ber - té ri -

- tons en li - ber - té ri -

ff

ons Chan - tons en

ons Chan - tons en

ff e.

ons Chan - tons en

a Tempo.

li - ber - té

li - ber - té

li - ber - té

DUETTO CHŒUR ET BRINDISI.

Rép: Il faut bien que vous soyez quelque chose.

Allegro non troppo.

LAZARILLO.

RINARDI.

LE CHAMB:

SOPRANO.

TÉNORS.

BASSES.

Allegro non troppo.

PIANO.

Fils d'ouvri_ers

Fils d'ouvri_ers

p

ou_vri_ers nous mê - mes fils d'ouvriers

ou_vri_ers nous mê - mes fils d'ouvriers

ou_vri_ers nous mê - mes

ou_vri_ers nous mê - mes Si vous ou_vri - ez l'o_reille

Si vous ou_vri - ez l'o_reille

à nos sys - tè - mes

à nos sys - tè - mes

Par un simple rai - sonnement

Vous comprendri - ez aisement

Qui ne vous pren - drait qu'un mo - ment

Que l'on nous traite in - jus - te - ment

retenu.

Nous nous di - sons

retenu.

mf

Lent.

1^o tempo.

sans stra-ta-gè-mes Fils d'ou-vri-ers

Fils d'ou-vri-ers

ff lent.

ou-vri-ers nous mê-mes

ou-vri-ers nous mê-mes

sfz

Più mod^{to}

Cer-tes je pen-

Più mod^{to}

p

-se qu'on veut ri-re moi m'ac-cu-ser dè-tre un sei-gneur

rall.

Quand je suis un pauvre coiffeur, en - cor, c'est bar bier

rall.

LE CHAMB: a tempo.

qu'il faut di - re Qu'est-ce mes_sieurs qu'un cham_bel_lan

a tempo.

un peu plus qu'hom_me d'an_tichambre donc ce n'est

pas non ce n'est pas un cour_ti - san

C'est un sim_ple flat_teur en cham_bre oui

ff

oui ———— oui ———— fils d'ouvri_ers

ff

oui ————

sui_vant les u - sa - ges Fils d'ouvri_ers

fils d'ouvri_ers sui_vant les u - sa - ges

sui_vant les u - sa - ges

fils d'ouvri_ers sui_vant les u - sa - ges Nous sol_li_ci_

— tons les droits — à vos suf — fra — ges.

RINAR:
nous sol — li — ci — tons les droits — à vos suf —

LE CHAMB
— fra — ges nous ser — vions l'ex gou — ver — ne — ment

RINAR:
Nous ser — vi — rons é — ga — le — ment Le vo — tre a — vec

plein dé — voue — ment Comm'ça s'fait or — di — nai — re — ment

nous nous di - sons sans stra - ta - gè - mes

Lent. *1^o tempo.*

Fils d'ou - vri - ers ou vri - ers nous mê -

Allegro.

mes
mes
Voi - ci
Voi - ci
Voi - ci

All^o.

Voi - ci

voi - ci La - za - ril - lo vi - ve vi - ve vi - ve La - za -
 voi - ci La - za - ril - lo vi - ve vi - ve vi - ve La - za -
 voi - ci La - za - ril - lo vi - ve vi - ve vi - ve La - za -

- ril - lo voi - ci voi - ci La - za - ril - la voi -
 - ril - lo voi - ci voi - ci La - za - ril - la voi -
 - ril - lo voi - ci voi - ci La - za - ril - la voi -

- ci La - za - ril - lo vi - ve Laza - ril - lo vi - ve Laza -
 - ci La - za - ril - lo vi - ve Laza - ril - lo vi - ve Laza -
 - ci La - za - ril - lo vi - ve Laza - ril - lo vi - ve Laza -

- ril - lo vi ve La - za - ril - lo vi - ve La - za -
 - ril - lo vi ve La - za - ril - lo vi - ve La - za -
 - ril - lo vi ve La - za - ril - lo vi - ve La - za -

ff
 - ril - lo A - mis pour nous plus de tris -
 - ril - lo
 - ril - lo

LAZ: Lento a piacere
 - tes - se li - vrons nous tous a l'a - le -

gres - se Et cé - lé - brons en ce beau

rit. lent.

jour oui ce - le - brons en ce beau jour le vin les fem - mes et l'a -

suivez

-mour Ah!

ff

The third system shows the vocal line with the word '-mour' and an exclamation 'Ah!' followed by a long melodic line. The piano accompaniment features a section marked 'ff' (fortissimo) with a box around it.

tr

The fourth system shows the vocal line with a trill 'tr' and a long melodic line. The piano accompaniment is mostly rests, with some chords in the left hand.

Plus de tra - vail ni d'impôts mais la sieste

The fifth system shows the vocal line with the lyrics 'Plus de tra - vail ni d'impôts mais la sieste'. The piano accompaniment consists of chords in the left hand and rests in the right hand.

mf

et le re_pos a dou - ce vi - e tout nous con -

f

- vi - e nous dor - mi - rons tout le jour

La nuit se - ra pour l'amour la - nuit se -

Allegro.

- ra pour l'a_mour ah! Rien que li - es - se

pp

Que folle ivres_se Tous les loi_sirs Tous les plaisirs

f Rien que li - es - se Rien que li - es - se

f Rien que li - es - se *f* Rien que li - es - se

f Rien que li - es - se *f* Rien que li - es - se

Tous les loi - sirs tous les plai - sirs

Tous les loi - sirs tous les plai - sirs

Tous les loi - sirs tous les plai - sirs

f Ils sont ac - quis a vos de -

sirs

Ils sont ac-quis a nos dé-sirs ils sont ac-

Ils sont ac-quis a nos dé-sirs ils sont ac-

Ils sont ac-quis a nos dé-sirs ils sont ac-

Ils sont ac-quis a nos dé-sirs

- quis a nos dé-sirs a nos dé-

- quis a nos dé-sirs a nos dé-

- quis a nos dé-sirs a nos dé-

tr Moderato.

Ahl plus de tra - va il plus d'im pots mais la sieste

plus ja - mais d'im pots

plus ja - mais d'im pots

plus ja - mais d'im pots

Moderato.

ff *pp*

p

et le repos a dou - - ce vi - e

Desor - mais le re - pos pour

Desor - mais le re - pos pour

Desor - mais le re - pos pour

p

tout nous con - vi - e nous dor - mi -
 nous de - sor - mais le re - pas
 nous de - sor - mais le re - pas
 nous de - sor - mais le re - pas

- rons tout le jour la nuit se - ra pour l'amour
 Bien qu'un doux re - gard
 Bien qu'un doux re - gard
 Bien qu'un doux re - gard

Allegro.

la nuit la nuit la nuit, la nuit se-ra pour l'a -

la nuit la nuit la nuit, la nuit se-ra pour l'a -

la nuit la nuit la nuit, la nuit se-ra pour l'a -

la nuit la nuit la nuit, la nuit se-ra pour l'a -

Allegro.

ff

2nd COUPLET.

-mour A nous les vins gé-néreux a nous les

-mour

-mour

-mour

8--

mf

mets sa - vou_reux à nous les fem - mes

aux yeux de flam - me a nous les

ro - ses les lys é - clos au souf - fle des nuits

à nous les ro - ses et les lys Ah!

Allegro.

à nous la joi_e l'or et la soi_e as - sez de fiel

p

a nous le miel
 A nous la joie L'or et la soie
f
 A nous la joie L'or et la soie
 A nous la joie L'or et la soie
f
 Et dans ce
 Assez de fiel A nous le miel
 Assez de fiel A nous le miel
 Assez de fiel A nous le miel
f

mon - de à nous le ciel

Et dans ce

f
Et dans ce

Et dans ce

mon - de à nous le ciel oui dans ce mon - de à nous le

mon - de à nous le ciel oui dans ce mon - de à nous le

mon - de à nous le ciel oui dans ce mon - de à nous le

The musical score consists of vocal lines and piano accompaniment. The vocal lines are in French and include the lyrics: "mon - de à nous le ciel", "Et dans ce", "Et dans ce", "Et dans ce", "mon - de à nous le ciel oui dans ce mon - de à nous le", "mon - de à nous le ciel oui dans ce mon - de à nous le", and "mon - de à nous le ciel oui dans ce mon - de à nous le". The piano accompaniment features a variety of rhythmic patterns, including eighth and sixteenth notes, and rests. The score is written in a key signature of one flat (B-flat) and a 2/4 time signature. The lyrics are printed below the corresponding vocal lines.

p

mets sa_vou_reux à nous les fem_mes

et les mets sa_vou_reux les fem_

p

et les mets sa_vou_reux les fem_

p

et les mets sa_vou_reux les fem_

p

aux yeux de flam_me à nous les

ff

_mes aux yeux de flam_me

_mes aux yeux de flam_me

_mes aux yeux de flam_me

8

ro - ses les lys é - clos au souf - fle des nuits

Les ro - ses les lys

Les ro - ses les lys

Les ro - ses les lys

8ⁱ

Allegro.

as - sez de fiel à nous le miel à nous le

as - sez de fiel à nous le miel à nous le

as - sez de fiel à nous le miel à nous le

as - sez de fiel à nous le miel à nous le

8

Presto.

ciel oui dans ce monde à nous le ciel oui dans ce

ciel oui dans ce monde à nous le ciel oui dans ce

ciel oui dans ce monde à nous le ciel oui dans ce

ciel oui dans ce monde à nous le ciel oui dans ce

Presto.

Cresc.

monde à nous le ciel

monde à nous le ciel

monde à nous le ciel

monde à nous le ciel

a tempo.

miel

miel

miel

miel

8

8

Œ. 15 bis

CHŒUR DE SORTIE

Rep: Une commission vinicole.. tous! tous!

PIANO *ff*

ff

Le peuple a mon-tre sa vail -

ff

Le peuple a mon-tre sa vail -

Le peuple a mon-tre sa vail -

ff

- lan - ce Sa vail - lan - ce Le

- lan - ce Sa vail - lan - ce Le

- lan - ce Sa vail - lan - ce Le

peuple a mon_tre sa vail - lan - ce sa vail - lan - ce

peuple a mon_tre sa vail - lan - ce sa vail - lan - ce

peuple a mon_tre sa vail - lan - ce sa vail - lan - ce

oui chan - - tons en li - ber -

oui chan - - tons en li - ber -

oui chan - - tons en li - ber -

- te ri - ons chan - tons

- te ri - ons chan - tons

- te ri - ons chan - tons

ff en li ber

ff en li ber

en li ber

a tempo.

ti

ti

ti

N^o. 16

TRIO

Allegro mosso.

Rep: Je veux m'en aller.

THERESINA
 LOLA
 CARLO
 PIANO.

Allegro mosso

L
 Oui tu t'en i-ras oui tu t'en i-ras C'est cer-
 c
 Oui tu t'en i-ras oui tu t'en i-ras C'est cer-
 L
 - tain peut é - tre ce soir ou de - main oui tu t'en i - ras
 c
 - tain peut ê - tre ce soir ou de - main oui tu t'en i - ras

oui tu t'en i - ras tu t'en i -
 oui tu t'en i - ras tu t'en i - ras oui c'est cer -

- ras peut ê - tre ce soir ou de -
 - tain peut ê - tre ce soir ou de -

Même mouvement :

Non a l'instant — Je prends la fui - te
 - main Il n'ense -
 - main Il n'ense -

sf *sf* *p*

T
a l'ins - tant a l'ins -

L
ra rien sur ma foi

C
ra rien sur ma foi

T
- tant je prend la fui - te Oui je prend la fui -

L
Il n'ense - ra rien sur ma

C
Il n'ense - ra rien sur ma

T
- te

L
foi voy - ons pe - tite é - cou - te moi voy - ons pe - tite é - cou - te

C
foi voy - ons pe - tite é - cou - te moi voy - ons pe - tite é - cou - te

T
non non non

L
moi: voyons voyons voyons

C

T
non Ah! Je vous ai bien trop

L
rit. rit. And^{no} espress

C
p

T
écouté e J'enveut fi - nir j'enveut fi - nir

L
pp > lento a tempo. p > > >

C
p p

lento a tempo

a la fin je suis ré - vol - té - e Je veux par -

pp Lento. a tempo.
- tir je veux par - tir Mon oreille reste - ra

pp
Pourquoi par - tir

Pourquoi par - tir
Lento. a tempo.

Lento. a tempo.
clo - - se à vos cla - meurs à vos cla - meurs

Quelles cla - meurs

Quelles cla - meurs
a tempo.

Lento. *mf*

Car tous deux vous ê - tes la cau - se de mes mal -

Lento. 1^o tempo.

- heurs de mes mal - heurs

Pas de mal - heurs oui tu

Pas de mal - heurs oui tu.

1^o tempo.

Lento. *mf*

t'en i - ras oui tu t'en i - ras c'est cer - tain peut ê - tre

t'en i - ras oui tu t'en i - ras c'est cer - tain peut ê - tre

à l'ins - tant je prends la

Ce soir ou de - main oui tu t'en i - ras oui tu

Ce soir ou de - main oui tu t'en i - ras oui tu

fui - te je veux par - tir

t'en i - ras tu par - ti - ras peut

t'en i - ras tu t'en i - ras oui C'est cer - tain peut .

ê - tre Ce soir ou de - main

ê - tre Ce soir ou de - main

pp

Tu ne veux me sem - ble Que ton a - mou - reux

Ma - ri - ez en - sem - ble Vous se - riez heu - reux

LOLA.

Ce but que ca - res - se Ton cœur tu ver - ras

Même mouvt.

La - za - ri -

J'en fais la pro - mes - se oui tu l'at - tein - dras

Même mouvt.

ff

- lo! Qui me mé - pri - se J'è - tais il est vrai sa pro -

ff *pp*

- mi - se Mais il ne vou - dra plus de moi Car ses a -

mf

- mis en font un roi un roi! un roi! un roi!

mesuré. **CARLO.**

un roi

mesuré. *ff*

Ahl qu'im - por - te qu'un hom - me soit

p

Mouv! de Valse modéré.

roi qu'il rè

- gue sur la terre en - tiè - re Lui

son nom ré - pan - de l'ef - froi

Qu'on crai - gne sa va - leur guer - riè - re

Que de l'oc - ci - dent ou

vont son nom d'un vif éclat ray-

- on - ne bon grè mal grè vient

un mo - ment vient un mo - -

suivez.

pp il faut

pp - ment il faut il

pp il faut

il faut
faut il faut qu'il o - te sa cou -
il faut

- ron - ne il faut il
il faut
pp

il faut a tempo animato.
faut qu'il o - te sa cou - ron
rall. tr
il faut a tempo animato.
suivez.

tr

ne

qu'il

ff

a tempo

soit creux — ou qu'il soit pro-fond di

— plo-mate — ou grand poli-ti-que — Qu'il

sa-che — Qu'il pos-sède à fond — tout — l'es-

p

- prit ma chia - ve li - - - que Qu'il

pas - - - se sans a - per - ce - voir

le jour l'a - mour qui le ta -

- lon - ne Il lui faut bien quand

vient le soir quand vient le

faul il faul

faul il faul

faul il faul qu'il ô - te sa cou -

suivez

tr. tr. tr.

- ron - ne

a tempo animato.

Allegro.

ff

te voi - là rai son - na - ble en - fin Don tu

pp

p

non, non, non, — car s'il

res — tes jus — qu'à de — main —

pp

plus vite

m'ai — me je veux — le sa — voir Et je

vais le voir dans cet ins — tant.

mê — me

Tu t'en i — ras oui c'est cer — tain peut ê — tre ce soir ou de —

Tu t'en i — ras oui c'est cer — tain peut ê — tre ce soir ou de —

Je m'en i - rai oui c'est cer - tain plu - tot au - jourd'hui que de -

- main

- main

Cresc.

- main Lais - sez - moi Lais - sez - moi

oui dès de - main oui dès de - main

dès de - main Dès de -

rall.

Même mouv!

R Je vous ai bien trop e - cou - té - e

- main tu t'en i - ras oui dès de -

- main tu t'en i - ras oui dès de -

Même mouv!

pp

J'en veux fi_nir — j'en veux fiuir —
 _main Tu t'en i_ras c'est bien cer_tain
 _main Tu t'en i_ras c'est bien cer_tain

à la fin je suis ré_vol_té_e Je veux par -
 tu t'en i_ras — oui tu t'en i -
 tu t'en i_ras — oui tu t'en i -

-tir — Mon o_reil_le res -
 ras —

- ras tu t'en i_ras oui c'est cer_tain tu t'en i -

te - ra clo - se à vos cla -
 tu t'en i - ras tu t'en i - ras
 - ras tu t'en i - ras tu t'en i -

- meurs Car tous deux vous ê -
 tu t'en i - ras oui des de - main
 - ras tu t'en i - ras oui des de - main

- tes le cau - se de mes mal - heurs je m'en i - ras oui c'est ces
 Dès de - main tu t'en i - ras oui c'est ce
 Dès de - main tu t'en i - ras oui c'est ces

- tain plu_tôt au_jourd'hui que de_main je m'en i_rai oui c'est cer_

- tain peut ê_tre ce soir ou de_main je m'en i_rai oui c'est cer_

- tain peut ê_tre ce soir ou de_main je m'en i_rai oui c'est cer_

dim poco rit. *pp* *ff*

- tain plu_tôt aujourd'hui que de_main de_main

- tain peut ê_tre ce soir ou de_main de_main

- tain peut ê_tre ce soir ou de_main de_main

pp *ff* *ff*

Œ. 17

FINAL.

LAZARILLO.

THERESINA.
Tour a tour bons ou sé - ve - res

SOPRANO.

TENOR.

BASSE.

PIANO
f pp *pp*

Messieurs faut - il des pri - è - res pour con - ju - rer vos co - le - res

LAZAR.
A ce suprè - me mo - ment Que vers nous le vent se jet - te

Detailed description of the musical score: The score is for a piece titled 'Œ. 17 FINAL.' It features five vocal parts and piano accompaniment. The vocal parts are labeled LAZARILLO, THERESINA, SOPRANO, TENOR, and BASSE. The piano part is labeled PIANO and includes dynamic markings *f pp* and *pp*. The lyrics are in French. The first system shows the vocal parts and piano accompaniment. The second system shows the vocal parts and piano accompaniment with the lyrics 'Messieurs faut - il des pri - è - res pour con - ju - rer vos co - le - res'. The third system shows the vocal parts and piano accompaniment with the lyrics 'LAZAR. A ce suprè - me mo - ment Que vers nous le vent se jet - te'.

Que vo - tre fa - veur com - plet - te ain - si que la gi - rou

pp

et - te tour - ne tourne au gré du vent tour - nez

THEB ET LOLA col Sop:

RINAR col Tenor.

CARLO. LE CHAM. LE V. ROI col Basse.

f tour -

f tour -

f tour -

rall.

sf

tour - nez tour - nez tour - nez tour - nez

imitiez le vent p

- nez tour - nez

imitiez le vent p wrrrou

- nez tour - nez

imitiez le vent p wrrrou

- nez tour - nez

imitiez le vent p wrrrou

pp

fp

tr  

Ah

 tournez tour_nez cour_ti_san

 tournez tour_nez cour_ti_san

 tournez tour_nez cour_ti_san

 *p*

tr  

Ah

 wrrrou fai_tes vos pi_rou -

 wrrrou fai_tes vos pi_rou -

 wrrrou fai_tes vos pi_rou -

 *fp* *p*

tr *Ab* tr

- te wrrrou

- te wrrrou

- te wrrrou

3 8 1

sf

f

le rè_gne des gi_rou_ et_ tes est de

ff

tournez cou_ ti_ sans le rè_gne des gi_rou_ et_ tes est de

ff

tournez cou_ ti_ sans le rè_gne des gi_rou_ et_ tes est de

ff

tournez cou_ ti_ sans le rè_gne des gi_rou_ et_ tes est de

p *ff*

animez.

tous les temps tournez tournez

tous les temps tournez tournez

tous les temps tournez tournez

tous les temps tournez tournez

ff animez.

cour - ti - san tournez tournez

cour - ti - san tournez tournez

cour - ti - san tournez tournez

cour - ti - san tournez tournez

Piano accompaniment first system with *tutta forza.* marking

Piano accompaniment second system

