

## II. Akt.

## No 7. Ensemble und Chor.

Allegro moderato.

(Vorhang auf.)

Volker.

Ach, war das 'ne schö - ne Hoch-zeit! S'war, weiss Gott, 'ne rei - ne Pracht!

Dankwart. Hagen.

Ach, war das 'ne schö - ne Hoch-zeit! S'war, weiss Gott, 'ne rei - ne Pracht!

So 'ne wun - der - schö - ne Hoch-zeit hab' ich noch nicht mit ge - macht.

So 'ne wun - der - schö - ne Hoch-zeit hab' ich noch nicht mit ge - macht.

Ute. Fünf und zwanzig Fass To-kay-er, Dankwart. Ha-gen ass ein  
 Trank man aus im er- sten Feu-er!

*mp* *cresc.*

gan-zes Schwein. Volker.  
 Und 'ne Blutwurst hinter drein! Hagen.  
 Ger-not selbst, der sonst so schüchtern,

*p* *cresc.*

Brünhilde. Kriemhilde.  
 Ute. Giselherr.  
 Siegfried. Volker.  
 war heut' gar nicht aus-zu-nüchtern. Gunther.  
 Dankwart. Hagen.

Liegt erschwer be-  
 Liegt erschwer be-  
 Liegt erschwer be-  
 Ne-ben-an im Ca - bi-net liegt erschwer be-  
 Liegt erschwer be-

*più cresc.* *f*

Br. Kr. zecht im Bett! Ach, war das 'ne schö - ne Hoch - zeit,

Gis. Uto. zecht im Bett! Ach, war das 'ne Hoch - zeit,

Vol. Gnn. zecht im Bett! Ach, war das 'ne Hoch - zeit,

D. H. zecht im Bett! Ach, war das 'ne Hoch - zeit,

Sopr. Ach, war das 'ne schö - ne Hoch - zeit,

Alt. Chor. Ach, war das 'ne Hoch - zeit,

Ten. Bass.

selbst der Bräut'gam hat 'nen Schwips. Sei - ner kö - nig - li - chen Ho - heit sitzt ver - teu - felt

selbst der Bräut'gam hat 'nen Schwips. Sei - ner Ho - heit sitzt ver - teu - felt

selbst der Bräut'gam hat 'nen Schwips. Sei - ner Ho - heit sitzt ver - teu - felt

selbst der Bräut'gam hat 'nen Schwips. Sei - ner kö - nig - li - chen Ho - heit sitzt ver - teu - felt

selbst der Bräut'gam hat 'nen Schwips. Sei - ner Ho - heit sitzt ver - teu - felt

schief der Shlips.

Ute.  
schief der Shlips. Die Ver-wandten bei - der Bräu-te,

schief der Shlips.

Dankwart.  
schief der Shlips. Al - les an-ge - seh' - ne Leu-te,

schief der Shlips.

*mp*

Brünhilde.  
Weil so was Ver - gnü-gen macht!

Krimhilde.  
lie - fer - ten 'ne gro - sse Schlacht.

Hagen.  
Ja, so - gar die

*cresc.* *p cresc.*

Siegfried.

U - te selbst hat mit ge-hau-en!

Gunther.  
Brach sich ab ein Stuhlbein blos.

ed - len Frau-en,

*piu cresc.*

Br.  
Kr. Und dann ging der Ju - bel los. Ach, war das 'ne

Gis.  
Ute. Und dann ging der Ju - bel los. Ach, war das

Vol.  
Gun. Und dann ging der Ju - bel los. Ach, war das

D.  
H. Und dann ging der Ju - bel los. Ach, war das

Sopr. Ach, war das 'ne

Alt. Ach, war das

Chor.

Ten.

Bass.

*f p*

schö - ne Hoch - zeit, nichts als Kei - le - rei und Tanz. Vier - zig Löff - fel

'ne Hoch - zeit, nichts als Kei - le - rei und Tanz. Vier - zig

'ne Hoch - zeit, nichts als Kei - le - rei und Tanz. Vier - zig

'ne Hoch - zeit, nichts als Kei - le - rei und Tanz. Vier - zig

schö - ne Hoch - zeit, nichts als Kei - le - rei und Tanz. Vier - zig Löff - fel

'ne Hoch - zeit, nichts als Kei - le - rei und Tanz. Vier - zig

'ne Hoch - zeit, nichts als Kei - le - rei und Tanz. Vier - zig

schö - ne Hoch - zeit, nichts als Kei - le - rei und Tanz. Vier - zig Löff - fel

sind zer - bro - chen, sechs - und - drei - ssig feh - len ganz!

Löff - fel, sechs - und - drei - ssig feh - len ganz!

Löff - fel, sechs - und - drei - ssig feh - len ganz!

Löff - fel, sechs - und - drei - ssig feh - len ganz!

sind zer - bro - chen, sechs - und - drei - ssig feh - len ganz!

Löff - fel, sechs - und - drei - ssig feh - len ganz!

Löff - fel, sechs - und - drei - ssig feh - len ganz!

Löff - fel, sechs - und - drei - ssig feh - len ganz!

Löff - fel, sechs - und - drei - ssig feh - len ganz!

Marschtempo.

Br. Das ist der fu-ror-teu-

Kr. Das ist der fu-ror-teu-

Gis. Das ist der fu-ror-teu-

Uto. Das ist der fu-ror-teu-

Volk. Das ist der fu-ror-teu-

Gunth. Das ist der fu-ror-teu-

Dankw. Das ist der fu-ror-teu-

Hag. Das ist der fu-ror-teu-

Chor. Das ist der fu-ror-teu-

Marschtempo.

to - ni - cus, von ihm be - rich - tet schon Ta - ci - tus; kein Tisch bleibt ganz, kein

to - ni - cus, von ihm be - rich - tet schon Ta - ci - tus; kein Tisch bleibt ganz, kein

to - ni - cus, von ihm be - rich - tet schon Ta - ci - tus; kein Tisch bleibt ganz, kein

to - ni - cus, von ihm be - rich - tet schon Ta - ci - tus; kein Tisch bleibt ganz, kein

to - ni - cus, von ihm be - rich - tet schon Ta - ci - tus; kein Tisch bleibt ganz, kein

*ritard.* *a tempo*

Stuhl, kein Spind, so oft Ger-ma-nen ge-müt-lich sind! Das ist der fu-ror-teu-

Stuhl, kein Spind, so oft Ger-ma-nen ge-müt-lich sind! Das ist der fu-ror-teu-

Stuhl, kein Spind, so oft Ger-ma-nen ge-müt-lich sind! Das ist der fu-ror-teu-

Stuhl, kein Spind, so oft Ger-ma-nen ge-müt-lich sind! Das ist der fu-ror-teu-

Stuhl, kein Spind, so oft Ger-ma-nen ge-müt-lich sind! Das ist der fu-ror-teu-

*ritard.* *a tempo*

*sf* *mf*

to - ni - cus, von ihm be - rich - tet schon Ta - ci - tus; kein Tisch bleibt ganz, kein

to - ni - cus, von ihm be - rich - tet schon Ta - ci - tus; kein Tisch bleibt ganz, kein

to - ni - cus, von ihm be - rich - tet schon Ta - ci - tus; kein Tisch bleibt ganz, kein

to - ni - cus, von ihm be - rich - tet schon Ta - ci - tus; kein Tisch bleibt ganz, kein

to - ni - cus, von ihm be - rich - tet schon Ta - ci - tus; kein Tisch bleibt ganz, kein

to - ni - cus, von ihm be - rich - tet schon Ta - ci - tus; kein Tisch bleibt ganz, kein

*sf* *sf* *f*

## Poco più moderato.

Br.  
Kr.

Jetzt lasst uns lu - stig sein, schlägt al - les kurz und klein, was sich noch ir - gend zer -

Gis.  
Ute.

Jetzt lasst uns lu - stig sein, schlägt al - les kurz und klein, was sich noch ir - gend zer -

Vol.  
Gun.

Jetzt lasst uns lu - stig sein, schlägt al - les kurz und klein, was sich noch ir - gend zer -

D.  
H.

Jetzt lasst uns lu - stig sein, schlägt al - les kurz und klein, was sich noch ir - gend zer -

## Poco più moderato.

*fp*

*fp*

trüm - mern lässt! Schmeisst das Porzellan zu Hauf', tre - tet mit Fü - ssen drauf,

trüm - mern lässt! Schmeisst das Porzellan zu Hauf', tre - tet mit Fü - ssen drauf,

trüm - mern lässt! Schmeisst das Porzellan zu Hauf', tre - tet mit Fü - ssen drauf,

trüm - mern lässt! Schmeisst das Porzellan zu Hauf', tre - tet mit Fü - ssen drauf,

*f* *p* *fp*

das bringt erst Stimmung in un - ser Fest! Wer nicht brüllt und schreit, der hat zu we-nig Schneid

das bringt erst Stimmung in un - ser Fest! Wer nicht brüllt und schreit, der hat zu we-nig Schneid

Sopr.  
Alt.  
Chor.  
Ten.  
Bass.

Wer nicht brüllt und schreit, der hat zu we-nig Schneid

schlägt ihm zu Bo - den in heit - 'rem Chor! Haut ihm ein Au - ge aus,

schlägt ihm zu Bo - den in heit - 'rem Chor! Haut ihm ein Au - ge aus,

schlägt ihm zu Bo - den in heit - 'rem Chor! Haut ihm ein Au - ge aus,

steckt ihm in Brand das Haus! Hoch der Froh-sinn, hoch der Hu - - mor!

steckt ihm in Brand das Haus! Hoch der Froh-sinn, hoch der Hu - - mor!

steckt ihm in Brand das Haus! Hoch der Froh-sinn, hoch der Hu - - mor!

Listesso Tempo.

*sf* *f*

Das ist der fu-ror-teu-to-ni-cus, von ihm be-rich-tet schon Ta-ci-tus, kein

Das ist der fu-ror-teu-to-ni-cus, von ihm be-rich-tet schon Ta-ci-tus, kein

Das ist der fu-ror-teu-to-ni-cus, von ihm be-rich-tet schon Ta-ci-tus, kein

*sf* *mf* *sf* *sf mp*

*ritard.*

Tisch bleibt ganz, kein Stuhl, kein Spind, so oft Ger-ma-nen ge-müt-lich sind!

Tisch bleibt ganz, kein Stuhl, kein Spind, so oft Ger-ma-nen ge-müt-lich sind!

*ritard.*

Tisch bleibt ganz, kein Stuhl, kein Spind, so oft Ger-ma-nen ge-müt-lich sind!

*ritard.*

*a tempo*

Das ist der fu-ror-teu-to-ni-cus, von ihm be-rich-tet schon Ta-ci-tus; kein

Das ist der fu-ror-teu-to-ni-cus, von ihm be-rich-tet schon Ta-ci-tus; kein

*a tempo*

Das ist der fu-ror-teu-to-ni-cus, von ihm be-rich-tet schon Ta-ci-tus; kein

*a tempo*

*fz mf fz mf f*

*ritard.*

Tisch bleibt ganz, kein Stuhl, kein Spind, so oft Ger-ma-nen ge - müt - lich sind! —

Tisch bleibt ganz, kein Stuhl, kein Spind, so oft Ger-ma-nen ge - müt - lich sind! —

*ritard.*

Tisch bleibt ganz, kein Stuhl, kein Spind, so oft Ger-ma-nen ge - müt - lich sind!

*a tempo*

*ritard.*

*ff*

## No. 8. Duett.

Andante con moto.

Krünhilde.

Jetzt, wo die Nacht zur sü-ssen Ru-he la-det, sag' mir noch

eins, das ich so ger - ne wüsst'; sag' ist es wahr, dass du in Dra-chen-blut ge-

ba - det, und dass du un - - - ver-wund - bar bist? Ist's wahr, sag'

an, ge-lieb - ter Mann, dass dies ge - schah?

Siegfried.  
Ja, Lieb - chen,

ja! Als aus des Dra - chen Wun - de floss das Blut, taucht' ich drin

un - ter, und mein Kör - per ward ge - pan - zert durch die schwar - ze Zau - ber -

Krühn. Poco Allegretto.  
so hart wie Stahl? Ach

flut, wie Stein so fest, wie Stahl so hart,

Poco Allegretto.  
*p semplice*

sag's noch mal! Ach sag's noch mal, ach küs - se mich, Ge - lieb - ter du, wie

The fourth system features a vocal line and piano accompaniment. The piano part includes a *cresc.* (crescendo) marking.

lieb' ich dich!                      Wie lieb' ich dich!                      **Siegfr.**  
 Ein Fleck-chen nur ent-ging dem

Zau-ber-bad, da drang das Drachen Wun-der-blut nicht hin!                      Auf je-ne

**Andantino.**

Stel- -le fiel ein Lin - den - blatt                      das ist die Stel - le wo ich

**Krühn.**

Das ist die Stel - le mit dem Lin - den  
 sterb - lich bin!                      Das ist die Stel - le mit dem Lin - den

*mf*                      *crese.*

blatt, das ist die Stelle wo er sterblich

blatt, das ist die Stelle wo ich sterblich

*Allegro grazioso.*

ist! Ach Gott, wie süß, wie interessant!

bin! Reich mir den Mund, gib mir die

*Allegro grazioso.*

*pp*

Und nun Geliebter, sag, o sag mir schnelle, da mir die Neugier so am Herzen

Hand!

*cresc. et string.*

*p*

frisst, wo Liebster, wo, wo ist die kleine Stelle, die kleine Stelle, wo du

*dim.*

Andantino.

Kr. *sterblich bist?*

S. *Nein Herz-chen, nie, nie sag ich dir die Stel - - le,*

*die klei - ne Stel - le, wo ich sterb - lich bin, die klei - ne*

Più mosso.

*Sprich: Ist's dein Arm, \_\_\_\_\_ der mich um -*

*Stel - le, wo ich sterb - lich bin!*

*Più mosso. string.*

*hing? — Ist's dei - ne Brust, \_\_\_\_\_ an der ich hing? — Sprich, ist's dein*

Mund, an welchem lieb ent - glom - men, zärt - lich der Mei - ne oft ge - han - gen

hat?

Ich ha - be nie ein Blatt vor'n Mund ge - nom - men, nicht mal das

*f espr.* *p*

## Poco Allegretto.

Du sagst mir's nicht? Ganz

klein - ste Lin - den - blatt. Ich sag' dir's nicht!

Poco Allegretto.

*p semplice*

si - cher nicht? Auch wenn ich's ra - te, so sagst du's nicht?

Ganz si - cher nicht! Auch wenn du's

*cresc.*

Dann lässt du's sein! Ich hab' das  
 rätst, so sag' ich's nicht!

Con moto.  
 ew' - ge Betteln so schon satt, weil mir im Grun - de längst zu - wi - der

*Melodie marcato*

ist die gan - -ze Stel - le mit dem Lin - den - blatt, die gan - ze

Stel - le, wo du sterblich bist, die gan - ze Stel - le, wo du sterb - lich

Allegretto moderato.

bist. Jetzt bin ich bösl Dann küsst du  
 Jetzt bist du bösl Dann küsst ich dich.

Allegretto moderato.

*cresc.*

mich! O mein Ge - mahl, du bist von Stahl! So hart wie Stahl! So hart wie

*string. # e cresc.*

Stahl! So hart wie Stahl, o küs - se mich, Ge - lieb - ter du, wie lieb' ich

*f*

Andante.

dich.

Andante. Das macht die Stel - le mit dem Lin - den - blatt!

*ff*

*f*

Die klei - ne, Stel - le wo du sterb - lich bist. Das macht die  
 Die klei - ne, Stel - le wo ich sterb - lich bin. Das macht die

Stel - - le mit dem Lin - den - blatt, die klei - ne Stel - le, wo du  
 Stel - - le mit dem Lin - den - blatt, die klei - ne Stel - le, wo ich

sterb - lich bist!  
 sterb - lich bin!

**Più mosso.**

*rall.* **ff**

## No. 9. Terzett und Ensemble.

Moderato.

Gunther.

Third system of the musical score. The vocal line continues with the lyrics "auf! — Es soll dir ja al - les ver - ge - ben sein, ich bin's ja, dein Männchen, mach". The piano accompaniment continues with the *cresc.* marking.

Fourth system of the musical score. The vocal line continues with the lyrics "auf, lass mich ein! Du kriegst auch 'ne pracht - vol - le Broche! — Na, Brun -". The piano accompaniment includes a *r.H.* marking.

hil - de, so sei doch kein Frosch!

Brun-hil - de, mach auf! Brun - hil - de, mach auf! Brun-

*p* *mf* *marc.*

hil - de, im Gu-ten, mach auf! ———— Machst jetzt du nicht auf und lässt ein deinem Mann, so

thu ich wahr-haf-tig ein Leids mir an, und es nimmt noch'nen bö - sen Ver-

*cresc.* *r.H.*

lauf! ———— Brun-hil - de, ich rat' dir, mach auf!

*f*

Brun-hil - de, mach auf! Brun -

hil - de, mach auf! Brun - hil - de, zum Teu - fel, mach auf! Du

Men - me, du Feig-ling, Du hast ja blos Angst, ich ver - steh' auch voll-kom-men wa -

rum du so bangst, denn jetzt giebt's was Ek - li - ges drauf! Brun-

hil - de, zum Teu-fel, mach auf!

Gunther. (gespr.) Siegfried! Siegfried! Sie kommt! Sie kommt!

sf f

Allegro vivace.

Brunhilde.

Teu-fel, noch mal! Bist du to-tal ü-ber-ge-schnappt?

fp staccato

So ein Skan-dal mitt'n in der Nacht! Nimm dich in Acht!

Siegfried.  
Lässt du mich ein?

cresc.

Br. Tau-send-mal nein! Das wär' mir recht! Das wär mir recht!

S. Jetzt geht's dir schlecht!

Siegfried.  
Lässt du mich

Gunther.  
Jetzt geht's dir schlecht! Er packt sie an,

Brunhilde.  
Tau-send-mal nein!

S.  
ein?

G.  
das al-les kracht! So hat sie's mir vor-hin ge-

Das wär' mir recht!

Jetzt geht dir's schlecht! Lässt du mich ein?

macht! Was du nicht willst, dass man dir

Tau-send-mal nein! Das wär' mir recht!  
 Jetzt geht's dir schlecht!  
 thu, das füg' auch kei - nem An - dern zu!

Siegfried.  
 Na! was denn nu? Zu doch, nur zu!

Siegfried's entry is in G major with a treble clef. The vocal line has lyrics: "Siegfried. Na! was denn nu? Zu doch, nur zu!". The piano accompaniment includes dynamic markings *ff* and *p stacc.*

'Rauf auf den Tisch! 'Run-ter vom Tisch! 'Rauf auf die Bank! 'Ran an den Schrank!

Brunhilde.  
 Lass mich doch los! Lass mich doch blos  
 Recht so, mein Schatz! Zwick' nur und kratz!

Brunhilde's entry is in G major with a treble clef. The vocal line has lyrics: "Brunhilde. Lass mich doch los! Lass mich doch blos. Recht so, mein Schatz! Zwick' nur und kratz!". The piano accompaniment includes dynamic markings like *cresc.*

Br. lo-cker Du Biest!

S. Nicht, bis Du kniest!

*f* *ffritard.*

Andante con moto. Brhld.

Ach lie - ber Kö - nig Gun - ther, ach, ge -

lieb - ter Kö - nig Gun - - ther, mit - un - ter bist Du

gar so schwach und gar so stark mit - un - - ter. Ich

lie - - be Dich, denn du bist stark! Du bist ein Mann voll Kraft und

Mark! — Du bist so kühn, so mu - tig, ach! — Und wenn Du

*cresc.* **f**

*rit.* **Früheres Tempo.**  
 stark bist, wer - de ich so schwach! —  
 Gunther. Ich tap - pe hier im Dun - keln'rum, für - wahr, es ist kein

**p** **Früheres Tempo.**

**Früheres Tempo.**

**p** **Früheres Tempo.**

Gau - di - um! Ich trau - e dem Hal - lun - ken nicht! Er thut noch mehr, als

*cresc.*

sei - ne Pflicht! Ich lös' ihn ab, mich hält's nicht mehr! Wenn's blos nicht so stock-

fins - ter wär! Das ist ein Schrank! Ein Schreib-tisch!

*sempre p* *f*

Plautz! Ver - damm-ter Stuhl! Par -

*p* *f*

Brhld.  
Halt was ist das! Ein Fall und Krach! Hier ist ein

dautz! Par-dautz!

*cresc. e accel. poco a poco* *p*

Frem-der im Ge - mach! Hin - weg, ich trau' dem Schwin-del nicht! Zu

*sempre crescendo*

Hil - - fe! Zu Hil - - fe! Zu Hil - - fe! Zu Hil - - fe!

Licht! *Più mosso.*

*fff* *ff*

*dim.* *f*

Kriemhild.  
Giselher. *f*

Was ist ge - schehn? Lasst sehn, lasst sehn!

Ute.

Was ist ge - schehn? Lasst sehn, lasst sehn!

Volker.

Was ist ge - schehn? Lasst sehn, lasst sehn!

Dkwart.  
Hagen.

Was ist ge - schehn? Lasst sehn, lasst sehn!

Sopr.  
Chor. Alt.  
Ten.  
Bass.

Was ist ge - schehn? Lasst sehn, lasst sehn!

*ff* *ff*

Allegro con fuoco.

Brh. Kriemh. Gis. Ute. Volker. Hgn. Dkw.

Schau-der'ts, E-kelt's mich!  
 Ute. Wi-der'ts, e-kelt's mich!  
 Fürch-ter-lich! E-kelt's mich!  
 Schrecklich! Gräss-lich E-kelt's mich! Keck-ling! Frech-ling

E-kelt's mich!

Allegro con fuoco.

Gis. a 3. Brh.

Lüst-ling! Pfui! Pfui! Pfui! Arg - los, harm - los,  
 Ute. Wüst-ling! Pfui! Pfui! Pfui!  
 Volker. Frev-ler, hui! Pfui! Pfui! Pfui!

Pfui! Pfui! Pfui!

Pfui! Pfui! Pfui!

Poco più mosso.

*cresc.* *f* *p* *espress.*

un - ge - warnt, — hat er heim - lich mich um - garnt. —

Kam im Dun - keln, welch Skan - dall! — That, als wär' er

*cresc.*

mein Ge - mahl, — that, als wär' er mein Ge - mahl!

*cresc.*

Gis. Ehrt er,

Ute. Kennt er,

Volker.

Hgn. Dkw. Sit-te, Pflicht,

Eh - re, An-stand,

*molto crescendo*

*subito*

*p*

Brh. Kriemh. Gis. a 3.

schätzt er nicht! Herzt er! Kost er, pfui!

Ute. Scherzt er! Kost er, pfui!

Volker. a 2. Schätz er nicht! Scham-los, hui! Kost er, pfui!

Hgn. a 2. Dkw. Schätz er nicht! Ehr-los, lieb-los, Kost er, pfui!

Schätz er nicht. Kost er, pfui!

*cresc.* *f*

Kriemh.

Häss - lich, gräss - lich, öff - ent - lich — tauscht, bla - miert, be -

trügt er mich! — Thät' er's noch nach ein' - ger Zeit, —

*p espr* *cresc.*

a - ber nein, er thut's gleich heut', — thut's gleich heut', —

*cresc.*

thut's gleich heut'!

Br. Kr. Fluch! Ver - damm - nis! Pein und Not! Krank-heit! Siech - tum! Jä - her Tod!

Gis. Ute. Fluch! Ver - damm - nis! Pein und Not! Krank-heit! Siech - tum! Jä - her Tod!

Vol. Fluch! Ver - damm - nis! Pein und Not! Krank-heit! Siech - tum! Jä - her Tod!

D. H. Fluch! Ver - damm - nis! Pein und Not! Krank-heit! Siech - tum! Jä - her Tod!

Fluch! Ver - damm - nis! Pein und Not! Krank-heit! Siech - tum! Jä - her Tod!

*f*

Ty - phus! Blut - sturz! Aus - satz, hui! Treff' den Frev - ler! Pfui! Pfui! Pfui!

Ty - phus! Blut - sturz! Aus - satz, hui! Treff' den Frev - ler! Pfui! Pfui! Pfui!

Ty - phus! Blut - sturz! Aus - satz, hui! Treff' den Frev - ler! Pfui! Pfui! Pfui!

Ty - phus! Blut - sturz! Aus - satz, hui! Treff' den Frev - ler! Pfui! Pfui! Pfui!

Ty - phus! Blut - sturz! Aus - satz, hui! Treff' den Frev - ler! Pfui! Pfui! Pfui!

*ff*

Pfui! Pfui! Pfui! Pfui!

Pfui! Pfui! Pfui! Pfui!

Pfui! Pfui! Pfui! Pfui!

Pfui! Pfui! Pfui! Pfui!

Pfui! Pfui! Pfui! Pfui!

*ff* *ff* *ff* *ff*

## Nº 10. Finale.

Moderato.

Gunther.

Ach! Ha - gen, thu mir den

einz'gen Ge-fal-len und steh mir im Zweikampfe bei! — Wenn ich im Du-el - le dem

Wüt'rich mich stel-le, so hackt er mich ein-fach zu Brei! — Ich ver-sprech Dir auch Al - les,

was Du ver-langst, nur hilf mir und schü-tze mich schnell! — Ich hab' so 'ne Angst, so 'ne

schreckli - che Angst, so 'ne schreck-li - che Angst vor'm Du - ell!

Hagen.

Es ist al-ler-dings peinlich und äü-sserst wahrscheinlich, dass

Siegfried den Kö-nig be - siegt. — Die - weil bei Du-el-len in E - hebruchs-fäl-len der

Kriemhild.

Doch sei ruhig, mein Bester, da - mit Du die Schwester an den

Gat-te fast stets un-ter - liegt. —

Kr. Treu-lo-sen rä-chen jetzt kannst — so will ich Dir melden, wie Du je-nen Hel-den ganz

si-cher und leicht ü-ber-mannst! Ich

(geheimnisvoll)

*f* *mf*

Mel. herzh.

weiss, dass er am Rü-cken 'ne schwa-che Stel-le hat! — Dort-hin that ich ihm

sticken heut Nacht ein Lin-den-blatt! —

*p*

Allegretto.

Von vor-ne, von vor-ne, da ist er ganz von Hor-ne, und

*pp*

Kr. stark wie'n Rie-se ach! Doch von hin-ten, von  
 H. Hagen. Und stark wie'n Rie-se ach!

hin-ten kann man ihn ü-ber-win-den, von hin-ten ist er schwach, von hin-ten  
*cresc.*

Brunhild. Kriemhild. Giselherr.  
 ist er schwach! Von vor-ne, von vor-ne, da ist er ganz von  
 Ute. *f*  
 Gunther. Von vor-ne, von vor-ne, da ist er ganz von  
 Volker. *f*  
 Dankwart. Von vor-ne, von vor-ne, da ist er ganz von  
 Hagen. *f*  
 Von vor-ne, von vor-ne, da ist er ganz von

Sopran. Von vor-ne, von vor-ne, da ist er ganz von  
 Alt. Von vor-ne, von vor-ne, da ist er ganz von  
 Chor. Tenor. Von vor-ne, von vor-ne, da ist er ganz von  
 Bass. Von vor-ne, von vor-ne, da ist er ganz von

Hor-ne, und starkwie'n Riese, ach! Doch von hin-ten, von

Hor-ne, und starkwie'n Riese, ach! Doch von hin-ten, von

Hor-ne! Und starkwie'n Rie-se, ach! Doch von hin-ten, von

Hor-ne! Und starkwie'n Rie-se, ach! Doch von hin-ten, von

Hor-ne, und starkwie'n Riese, ach! Doch von hin-ten, von

Und starkwie'n Riese, ach!

hin-ten kann man ihn ü-ber-win-den, von hin-ten ist er schwach, von hin-ten

hin-ten kann man ihn ü-ber-win-den, von hin-ten ist er schwach, von hin-ten

hin-ten kann man ihn ü-ber-win-den, von hin-ten ist er schwach, von hin-ten

hin-ten kann man ihn ü-ber-win-den, von hin-ten ist er schwach, von hin-ten

hin-ten kann man ihn ü-ber-win-den, von hin-ten ist er schwach, von hin-ten

hin-ten kann man ihn ü-ber-win-den, von hin-ten ist er schwach, von hin-ten

Poco meno.  
Kriemhild.

ist er schwach! Und wenn er im Du - el - le sich mit dem Kö - nig

ist er schwach!

ist er schwach!

ist er schwach!

ist er schwach!

ist er schwach!

Poco meno.

*f* *p*

misst, trifft Ha - gen ihm die Stel - le, wo er ver - wund - bar ist.

*p*

*pp*  
Von vor - ne, von

*pp*

vor - ne, da ist er ganz von Hor - ne!

Brunhild,  
Kriemhild, Gieselher.

Von vor - ne, von vor - ne, da ist er ganz von Hor - ne, und

Ute. Von vor - ne, von vor - ne, da ist er ganz von Hor - ne, und

Gunther. Von vor - ne, von vor - ne, da ist er ganz von Hor - ne!

Volker. Von vor - ne, von vor - ne, da ist er ganz von Hor - ne!

Dankwart. Von vor - ne, von vor - ne, da ist er ganz von Hor - ne!

Hagen. Von vor - ne, von vor - ne, da ist er ganz von Hor - ne!

Sopran. Von vor - ne, von vor - ne, da ist er ganz von Hor - ne, und

Alt. Von vor - ne, von vor - ne, da ist er ganz von Hor - ne, und

Chor. Von vor - ne, von vor - ne, da ist er ganz von Hor - ne, und

Tenor. Von vor - ne, von vor - ne, da ist er ganz von Hor - ne!

Bass. Von vor - ne, von vor - ne, da ist er ganz von Hor - ne!

Kr.  
Gis.  stark wie'n Rie-se, ach! Doch von hin - ten, von *p*

U.  stark wie'n Rie-se, ach! Doch von hin - ten, von *p*

G.  
V.  Und stark wie'n Rie-se, ach! Doch von hin - ten, von *p*

D.  
H.  Und stark wie'n Rie-se, ach! Doch von hin - ten, von *p*

 stark wie'n Rie-se, ach! Doch von hin - ten, von *p*

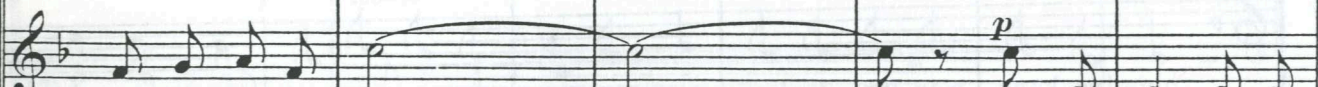
 stark wie'n Rie-se, ach! Doch von hin - ten, von *p*

 Und stark wie'n Rie-se, ach! Doch von hin - ten, von *p*

 Und stark wie'n Rie-se, ach! Doch von hin - ten, von *p*

 *p*

*cresc.*  
hin - ten kann man ihn ü - ber - win - den, von hin - ten ist er schwach, von hin - ten

*cresc.*  
hin - ten kann man ihn ü - ber - win - den, von hin - ten ist er schwach, von hin - ten

*cresc.*  
hin - ten kann man ihn ü - ber - win - den, von hin - ten ist er schwach, von hin - ten

*cresc.*  
hin - ten kann man ihn ü - ber - win - den, von hin - ten ist er schwach, von hin - ten

*cresc.*  
hin - ten kann man ihn ü - ber - win - den, von hin - ten ist er schwach, von hin - ten

*cresc.*  
hin - ten kann man ihn ü - ber - win - den, von hin - ten ist er schwach, von hin - ten

*cresc.*  
hin - ten kann man ihn ü - ber - win - den, von hin - ten ist er schwach, von hin - ten

*cresc.*  
hin - ten kann man ihn ü - ber - win - den, von hin - ten ist er schwach, von hin - ten

*cresc.*

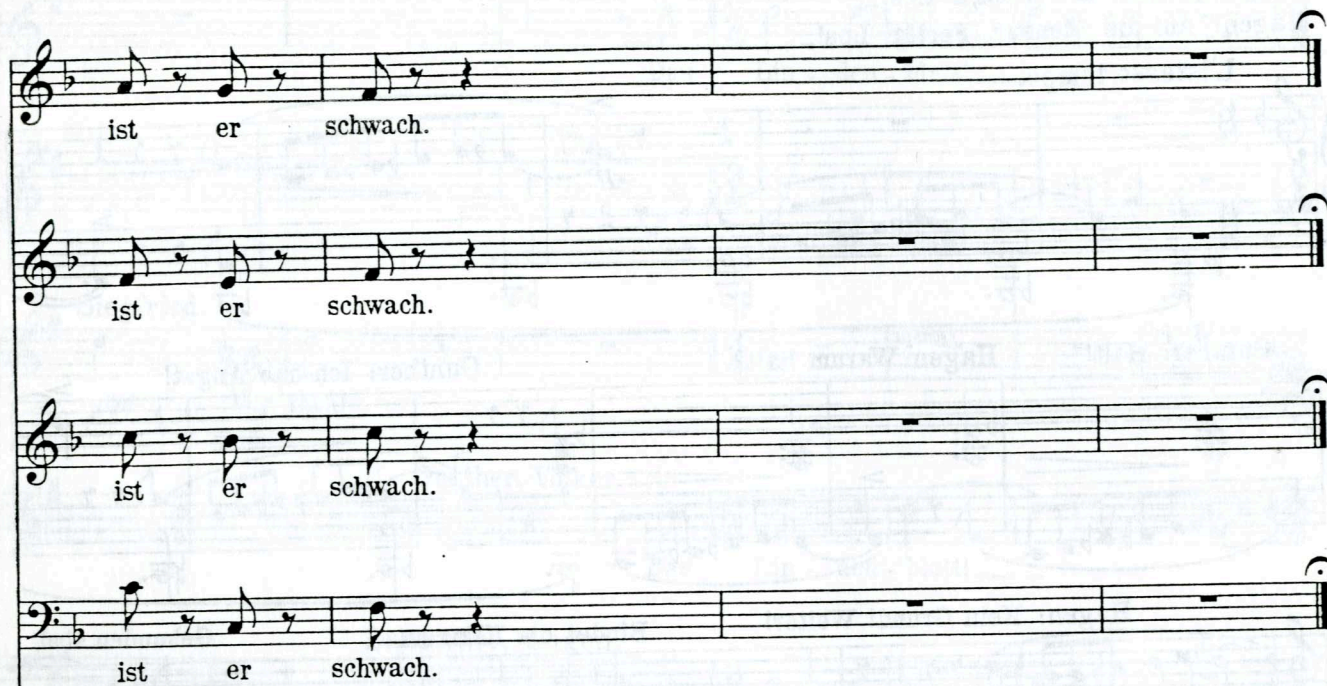

ist er schwach.

ist er schwach.

ist er schwach.

ist er schwach.

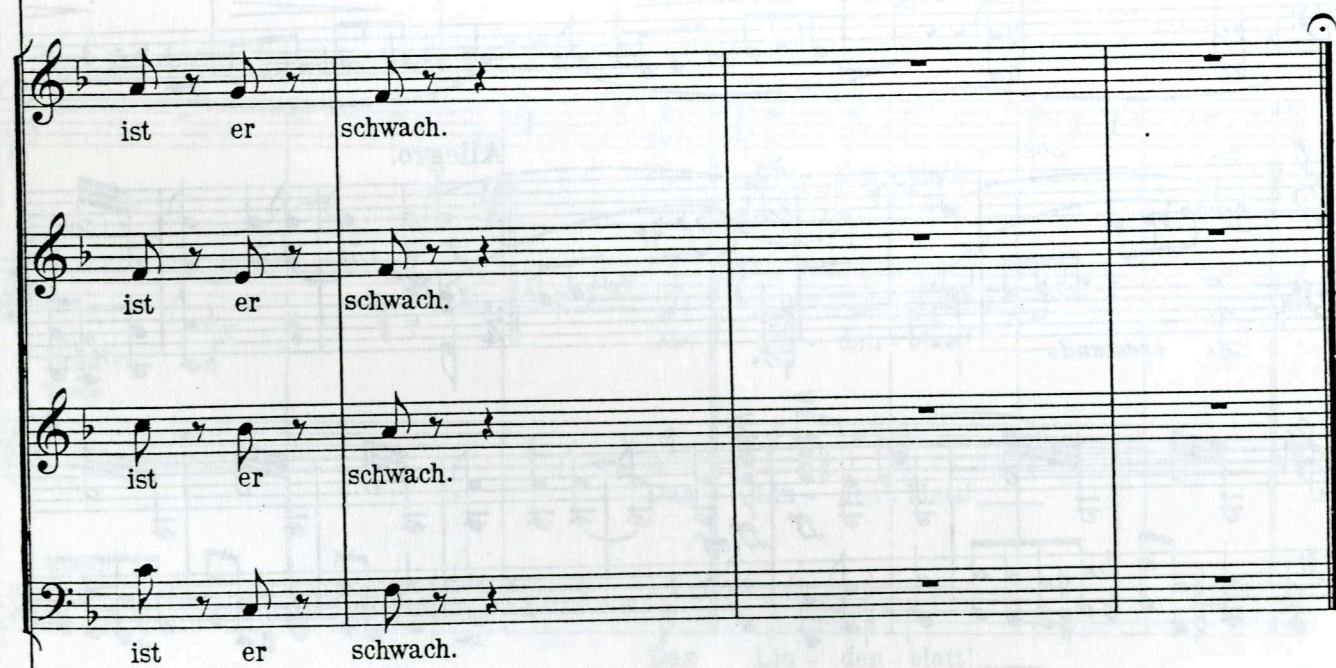

ist er schwach.

ist er schwach.

ist er schwach.

ist er schwach.

*ff*

*sf*

*attacca*

Siegfried: So, da bin ich, - Los! -

Hagen: Auf die Mensur, Fertig, Los! -

L'istesso tempo.

(gespr.)  
Gunther: Halt!

(gespr.)  
Hagen: Warum halt?

Gunther: Ich hab' Angst!

Hagen: Kein Grund! Weiter!

Bindet die Klingen!

Gebunden sind!

Los!

Allegro.

Siegfried.

Ver-

Brunhild,  
Kriemhild, Gieselher.

Das Lin - den - blatt! \_\_\_\_\_

Ute.

Das Lin - den - blatt! \_\_\_\_\_

Siegfried.

rath! Ver-rath!

Gunther, Volker.

Das Lin - den - blatt! \_\_\_\_\_

Dankwart, Hagen.

Das Lin - den - blatt! \_\_\_\_\_

Sopran.

Das Lin - den - blatt! \_\_\_\_\_

Alt.

Das Lin - den - blatt! \_\_\_\_\_

Chor.

Tenor.

Das Lin - den - blatt! \_\_\_\_\_

Bass.

Das Lin - den - blatt! \_\_\_\_\_

Brunhild.  
Kriemhild, Gieselher.

Das Lin - den - blatt —

Ute.  
Das Lin - den - blatt —

Siegfried. Ver - rath! Ver - rath!  
Gunther, Volker. Das Lin - den - blatt —

Dankwart, Hagen,  
Das Lin - den - blatt —

Sopran.  
Das Lin - den - blatt —

Alt.  
Das Lin - den - blatt —

Ten.  
Das Lin - den - blatt —

Bass.  
Das Lin - den - blatt —

Più vivo.

*sf ff sf sf sf*

Brunhild.

Kriemhild, Gieselher.

*ff*

Von vor - ne, von vor - ne, da ist er ganz von

Ute.

*ff*

Von vor - ne, von vor - ne, da ist er ganz von

Gunther, Volker.

*ff*

Von vor - ne, von vor - ne, da ist er ganz von

Dankwart, Hagen.

*ff*

Von vor - ne, von vor - ne, da ist er ganz von

Sopran.

*ff*

Von vor - ne, von vor - ne, da ist er ganz von

Alt.

*ff*

Von vor - ne, von vor - ne, da ist er ganz von

Tenor.

*ff*

Von vor - ne, von vor - ne, da ist er ganz von

Bass.

*ff*

Von vor ne, von vor - ne, da ist er ganz von

*ff*

Hor - ne, und stark wie'n Rie - se, ach! Doch von *p*

Hor - ne, und stark wie'n Rie - se, ach! Doch von *p*

Hor - ne! Und stark wie'n Rie - se, ach! Doch von *p*

Hor - ne! Und stark wie'n Rie - se, ach! Doch von *p*

Hor - ne, und stark wie'n Rie - se, ach! Doch von *p*

Hor - ne, und stark wie'n Rie - se, ach! Doch von *p*

Hor - ne! Und stark wie'n Rie - se, ach! Doch von *p*

Hor - ne! Und stark wie'n Rie - se, ach! Doch von *p*

*p*

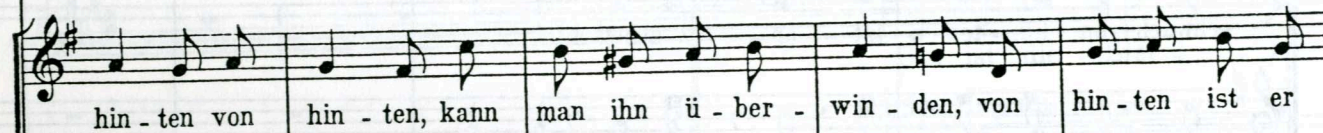
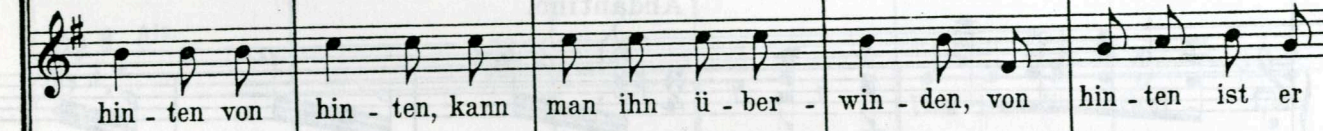
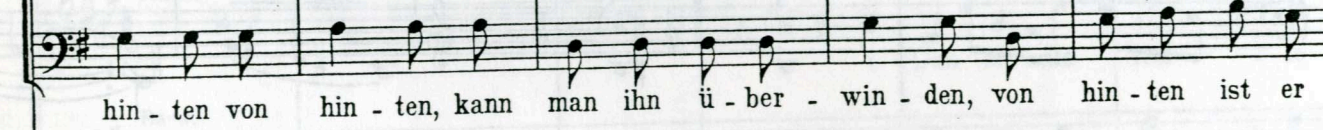
*cresc.**cresc.**cresc.**cresc.**cresc.**cresc.**cresc.**cresc.**cresc.*

Andantino.

Kriemhild.

schwach von hin - ten ist er schwach! Ein Fleckchen nur ent -

schwach von hin - ten ist er schwach!

schwach von hin - ten ist er schwach!

schwach von hin - ten ist er schwach!

schwach von hin - ten ist er schwach!

schwach von hin - ten ist er schwach!

schwach von hin - ten ist er schwach!

schwach von hin - ten ist er schwach!

Andantino.

*ff* *ffp subito* *p.* *p.* *p.*

ging dem Zau - ber - bad. Ich forsch' es aus mit klu - ger Wei - ber - list!

*cresc.*

Das ist die Stel - - le mit dem Lin-den-blatt,

*molto cresc.* *p dolce*

Brunhild.  
Kriemhild, Gieselher.

das ist die Stel - le wo er sterb - lich ist. Das ist die Stel - - le

Ute.  
Das ist die Stel - - le

Gunther, Volker.  
Das ist die Stel - - le

Dankw. Hagen.  
Das ist die Stel - - le

Sopran.  
Das ist die Stel - - le

Alt.  
Das ist die Stel - - le

Tenor.  
Das ist die Stel - - le

Bass.  
Das ist die Stel - - le

*f*

Vivace.

mit dem Lin-den - blatt! Das ist die Stel-le, wo er sterb - lich ist!

mit dem Lin-den - blatt! Das ist die Stel-le, wo er sterb - lich ist!

mit dem Lin-den - blatt! Das ist die Stel-le, wo er sterb - lich ist!

mit dem Lin-den - blatt! Das ist die Stel-le, wo er sterb - lich ist!

mit dem Lin-den - blatt! Das ist die Stel-le, wo er sterb - lich ist!

mit dem Lin-den - blatt! Das ist die Stel-le, wo er sterb - lich ist!

mit dem Lin-den - blatt! Das ist die Stel-le, wo er sterb - lich ist!

mit dem Lin-den - blatt! Das ist die Stel-le, wo er sterb - lich ist!

Vivace.

*cresc.* *ff* *ff*

Vorhang fällt

*fff*

## Nº 11. Entr'acte.

Allegro.

Lebhaftes Marschtempo.

