

ПРЕЛЮДИЯ И ХОРЪ СТРАННИКОВЪ.

„Во Иордань-рѣкѣ мы отъ грѣховъ омылись.“

*Molto adagio.*

Фортепиано.

pp dolce.  
Орк.

Охотничьи рога, на сценѣ, за опущеннымъ замкомъ.

*p* *pp* *mf*  
Орк.

*simile.*

*(Занавесъ поднимается.)*

ХОРЪ.

Audante.

Во I - ор - дань-рѣ-кѣ мы отъ грѣ-ховъ о - мы - лись. Го - спо - день гробъ спо -

до - би - лись у - зрѣть; Свя - тымъ мѣ - стамъ у - сердно по - кло - ни - лись.

Те - перь спо - кой - но мо - жемъ у - мѣ - реть. Бла - го - сло - венъ Гос - подь от -

сгес. - - - - ritard. - - - -  
 ны - нѣ и до - вѣ - ка, Да про - свѣ - ти - тся Рус - ска - я зем -

ля!

Съ мо - - литвой братья о - тойдемъ на отдынь Богъ дастъ въ Кіевъ завтра мы при-

демъ. Мѣ - ста знакомы - я! Вотъ здѣсь въ рѣ - кѣ, друзья, Ру -

*p*  
*più lento, maestoso*

аль - да о - кре - стить Го - сподь ме - ня - - сно - до - билъ.

Гдѣ онъ? Что съ нимъ те - перь? Е - го у - ви - жу? Сердце чу - етъ.

*pp*

*rit.*

О, бра-тья! нв-когда свя-той Анд-рей а - по-сто-ль, На мв-ствъ семь ска-

**Maestoso.**

заль у-че-ни-камъ: Взгля-ни-те на го-ры, на сихъ го-рахъ Со-

зи-жде-тся ве-ли-кій го- - родъ И бла-го-дать Го-сно-дни воз-сі-

я - етъ, И бла-го-дать Го-сно- - дни воз-сі - я - - етъ!

На - ста - неть день, и сво - ро, бра - тья, Ис -

*tremol.*  
*pp*

пол - ни - тся про - ро - че - ство свя - то - е! На - ста - неть день, и

*sfz*  
*p*

ско - ро, бра - тья! Ис - пол - ни - тся про - ро - че - ство свя - то -

*p*  
*f*

ХОРЪ.

*dolce.*  
*p*  
*e.*

Бла - го - сло - вень Гос - подь ог - ны - вѣ и до - вѣ - ка, Бла - го - сло - вень По -

cres. molto.

*f*

да - тель вся - вихъ бла - гь! Да бу - деть на зе - мль Е - го свя - га - я во -

Уходя со сцены.

*p*

ля! Да про - свѣ - тит - ся Рус - ска - я зе - мля!  
Да про - свѣ -

*dim. e rall.*

*p*

*p*

*p*

Да про - свѣ - тит - ся Рус - ска - я зе - мля!  
про - свѣ - тит - ся Рус - ска - я зе - мля!  
Да про - свѣ - тит - ся Рус - ска - я зе - мля!  
тит - ся, да про - свѣ - тит - ся Рус - ска - я зе - мля!

№12.

СЦЕНА И ДУЭТЬ РУАЛЬДА СО СТРАННИКОМЪ.

„Какъ мнѣ тоску загубить?“

*Agitato molto.*

ФОРТЕПЬЯНО.

## РУАЛЬДЪ. (теноръ)

Какъ мнѣ тоску загубить? Чѣмъ мнѣ натѣшить, чѣмъ мнѣ натѣшить не званую?

*f* *p*

Какъ — мнѣ тоску загу — бить , чѣмъ — мнѣ натѣшить не зва — ну ю?

*f*

Хоть бы на вре — — мя из — быть Долю мою безта — лан — — ну ю!...

*f* *ff*

Ты по — за — будешь меня!

*p* *pp*

*pp*

дѣ - вичь - с сердце измѣни - во,

*pp* *pp* *mf*

*p*

мнѣ — же печаль безъ ис - ход — — на - я, мнѣ — же печаль безъ ис -

*pp* *p* *f*

*rallent.*

ход — — на - я! *rallent.* До - ля, ты, до - ля мо - я,

*p* *pp* *rall.* *fp*

*a piacere.* *a tempo.*

Смерть ты кру - чи - на змѣ - я! (Падаєть на землю, въ изнеможеніи.)

*sf* *f* *ritard*

СТАРИКЪ. (басъ)  
Andante.

(Приближаясь из глубины сцены.)

Кто здѣсь плачетъ и сто-нетъ?    Голосъ мнѣ слово знакомый?

Кто здѣсь лежи-тъ на-ра-вѣ?    Бо-же! Ру-аль-дь!    Что съ-то-бо-ю?

Согво.

РУАЛЬДЬ.

Гдѣ я?    Что было сом-но-ю    Тыль э-то, ог-че!

тыль э-то?    Спаси ме-ня,    ца-ре-цъ свя-той!

ritard.

СТАРИКЪ.

Горько ты плачешь, Руальдъ. Видно велико-е горе,

*a tempo.*

РУАЛЬДЪ.

Злу-ю кручину по-вѣдай! *Agitato.* Князю-меня увельне-

*lento.*

СТАРИКЪ.

вѣ-сту, *con impeto.* О-на то-мит-ся въ те-ре-му! О, бѣднѣй мой Руальдъ!

*Animato e con forza.*

РУАЛЬДЪ.

*ten.*

Недруга встрѣнить бы мнѣ! Съ нимъ за-о-биду раз-вѣдаюсь! Встрѣнить въ глухой сторо-нѣ,

*sfz*

СТАРИКЪ.

*♩*

Въ во - лю надъ нимъ бы по - гъ шнѣтси! Ты хочешь мстити! О - помниси, бе - зу - мець!

*sfz*

*pp*

*pp*

*tranquillo.*

РУАМЪДЪ.

*Andante cantabile.*

Имъ повелѣтъ въ сноиъ прощать вра - говъ Какъ цвѣ - тикъ ны - шнѣй по - ве - снѣ, Цвѣ -

*p dolce*

*pp*

ла о - на, кра - са мо - я! Какъ цвѣ - тикъ ны - шнѣй по - ве -

*p*

*pp dolce assai.*

снѣ, цвѣ - ла о - на, о - на - кра - са мо - я!

*pp*

Е - е - ли я не ми - ло - вать Е -

*mf*

еть, го - луб - ки, не лю - бить! На - хнуть и вь - ру -

не да - вать! Е - е - ли я не сто - ро - жить, Мнѣ

*p*

*stringendo.*

лег - че бы - ло бы, о - тець, мнѣ лег - че бы - ло бы о -

*f*

*con moto.*

тець Е - с у - бить сво - ей ру - кой! Я безъ го - луб - ки, безъ ми -

лой, я безъ го - луб - ки безъ ми - лой, На бѣ - ломъ свѣ - тѣ, на бѣ - ломъ

свѣ - тѣ по - жи - лецъ! я безъ го - луб - ки безъ ми - лой, я безъ го -

*cres: mf*

луб - ки, безъ ми - лой на бѣ - ломъ свѣ - тѣ, на бѣ - ломъ свѣ - тѣ

*cres: mf f ff*

*sf* *pp* СТАРИКЪР. *Maestoso.*

не жи-лецъ! Сми-рись предъ Господомъ Не-

*rit.* *pp* *sf* *lento.* *sf* *pp* *pp*

*p*

си свой крестъ: Кто до кон-ца пре-тер-пѣть, тотъ спа-сет-ся; кто до кон-ца пре-

*p*

*pp* РУАЛЬДЪ.

тер-пѣть, тотъ спа-сет-ся. Недру-га вѣрнѣе бы мнѣ, Снѣмъ за о-биду раз-

*pp* *sf* *Agitato.*

*riten.*

СТАР.

въ-дать-ся! Мол-чи, бе-зу-мецъ! Стра-ши-ся прогнѣ-вить не-бесаго от-

*sf* *p*

*f*

ца! Уж ты, крестясь, отъ дьявола от-рек-ся, А все е-го изъ

*sostenuto.* РУАМЬДЪ.

сердца не из-гналъ! Какъ двѣ тикъ ны-шней по веснѣ, Цвѣла о-

*p dolce.*

*p sostenuto.* Tempo I.

The second system continues the musical score. The vocal line is marked *sostenuto.* and includes the lyrics "сердца не из-гналъ! Какъ двѣ тикъ ны-шней по веснѣ, Цвѣла о-". The piano accompaniment features a change in tempo and dynamics, with markings for *p dolce.* and *Tempo I.* The lyrics "руамьдъ" and "Цвѣла о-" are positioned above the vocal line.

СТАРИКЪ.

на, кра-са мо-я! Не-си свой крестъ: кто до кон-ца пре-

*riten.*

тер-нить, тотъ спа-сет-ся, кто до кон-ца пре-тер-нить, тотъ спа-сет-

РУАЛЬДЬ.

СТАРИКЪ.

— ся! Е-ель го-луб-ку я не сто-ро-жилъ! О-мой свой

*pp*

РУАЛЬДЬ.

*con moto*

СТАРИКЪ.  
*con moto*

Я безъ го-  
грѣхъ, Ру-альдъ, сле-за-ми, Гос-подь пошлетъ те-бѣ по-кой, омой свой грѣхъ, Ру-

*con moto*

луб-ви безъ ми-лой На бѣ-ломъ свѣ-тѣ не жи-лецъ! Ми-  
альдъ, сле-за-ми, Гос-подь по-шлетъ те-бѣ по-кой! Гос-подь

*dol. poco sostenuto.*

лецъ! и безъголубки безъ \_\_\_\_\_ милыи. На бѣ - - ломъ

*maestoso assai.*

крестъ кто до кон - ца пре - терпѣть, тотъ спасет - - ся, кто до кон -

*marcato assai.*

*riten.*

свѣ - тѣ, на бѣ - - ломъ свѣ - тѣ не \_\_\_\_\_ жи - лецъ!

накто до кон - ца пре - - терпѣть тотъ спа - сет - - ся!

*marcato.*

*rallent. - - - - - più rallent. - - - - -*

*f pp pp sostenuto.*

№5472.

**ОХОТА И ПѢСНЯ БОГАТЫРЕЙ СЪ ХОРОМЪ.**

„Во темномъ лѣсу звѣрье живетъ.“

ФОРТЕПЬЯНО.

*Охотничьи рога.* (Эхо) (Эхо)

(Эхо)

(Орк.)

X O P T.

8

*sempre più f*

*f*

Oii

8

*ff*

*fff*

*v*

io!

8

4.

# ОХОТНИЧЬЯ ПѢСНЯ.

„ Во темномъ лѣсу звѣрье живетъ? "

*Allegro non troppo, ben marcato.*

КНЯЗЬ.

ДОБРЫНЯ.

ФОРТЕПЬЯНО.

*f*

мно́мъ — лѣ-су звѣ-рье жи-ветъ, Во те-

По ду-бро - - - ву-шкѣ ки-шмя ки-шигъ,

мно́мъ — лѣ-су звѣ-рье жи-ветъ. Хо-дитъ

По ду-бро - - - ву-шкѣ ки-шмя ки-шигъ.

гу - - - ри-на ро-га-га-я, Ходить,  
 Да ме-двь - - - ди-ца лох-ма-та-я

бро - - - дить лю-тый съ-рый волк, Ходить бро - - - дить лю-тый съ-рый волк!

ХО-РЬ.  
 Хо-дять

*sf* *riten.* *a tempo.* *f*

гу - - - ри-на ро-га-га-я, Да ме-двь - - - ди-ца лох-ма-га-я, хо-дять

Ахь, возь-

*riten.*

бро - - - дить лю-тый сь-рый возькь, хо-зеть бро - - - дить лю-тый сь-рый возькь!

бро - - - дить лю - - - тый сь-рый возькь!

*ff* *riten.*

мем - - - те, братцы, весь сна-рядь На ме-

Охь, звь - реи - - - гравить, да лю-тыхъ битъ!

двь - - - ди-цу ро - га-ти-ну, На ме-

А на ту - - - ра срь-лы мьт-кѣ - и,

двѣ - - - ли-цу ро-га-ти-ну, А для

А на ту - - - ра стрѣлы мѣткі - я,

всѣхъ - - - про всѣхъ бу-латный ножъ, а для всѣхъ, - - - про всѣхъ бу-латный ножъ!

На ме -

двѣ - - - ли-цу ро-га-ти-ну, А на ту - - - ра стрѣлы мѣткі - я, А для

*ff*

Станемъ

всѣхъ — про всѣхъ бу — латный ножъ, а для всѣхъ — про всѣхъ бу — латный ножъ.

*sf*

*ff*

*Più animato e con fuoco.*

мы — вѣльсу до — вить, травить, Бу — я —

*Più animato e con fuoco.*

Охъ, звѣ — рей — травить, да лютыхъ бить!

*sfz*

*sfz*

ту — — — ра мы со ту — рицей да ме — двѣ — — — дя со ме — двѣ — лицей, А и

*sfz*

*sfz*

*sfz*

*sf*

*ritard.* - - - *a tempo.*

св - - ро-му уй - ти не-льзя, а и св - - - ро-му уй - ти нельзя! Станемь

Ста\_немь

Ста\_немь

*a tempo.*

*Più mosso.*

мы \_\_\_\_\_ вьльсу ло-вить, травить, Охъ, звѣ-рей \_\_\_\_\_ травить, да лютьхъбить! Бу-я

мы \_\_\_\_\_ вьльсу ло-вить тра-вить, Охъ, звѣ-рей \_\_\_\_\_ тра-вить, да лю-тыхъбить! Бу-я-

мы вьльсу Охъ, звѣ-рей травить.

*sfz Più mosso.*

Музыкальный фрагмент с вокальными партиями и фортепиано. Включает ноты для сопрано, альт, тенора и басов, а также фортепиано. Динамики: *sf*. Темп: *rit.* - *a tempo.*

гу - - - ра-мы со-ту-ри-цей, Да ме-двѣ - - - дя со ме-двѣ-лицей, А и

ту - - - ра-да со-ту-ри-цей, Да ме-двѣ - - - дя со ме-двѣ-лицей, А и

Музыкальный фрагмент с вокальными партиями и фортепиано. Включает ноты для сопрано, альт, тенора и басов, а также фортепиано. Динамики: *sf*, *rit.*, *a tempo.*

сѣ - - - ро-му уй-ти не-льзя, а и сѣ - - - ро-му уй-ти не-льзя!

сѣ - - - ро-му уй-ти не-льзя, а и сѣ - - - ро-му уй-ти не-льзя!

сѣ - - - ро-му уй-ти не-льзя!

Во те -

мно́мъ — ль-су звѣ-рѣя на-бѣмъ. Станемъ, бра-тцы, о-но-чвь держа́ть!

*riten. assai.* Зе-ле -

Ме-домъ ни - вомъ, бра-тцы, до пѣ-на, Станемъ  
ны́мъ — ви-номъ за - морскі - имъ

Темпо 1.

*rit.*

три - - зну по звѣ - рью творить, медомъ ни - - вомъ, брагцы, до пья - на, ста - немъ

8-  
sfz  
rit.

три - - - зну по звѣ - рью тво - ритъ!

*a tempo.*

Ме - домъ

Зе - ле - нымъ ви - номъ за - мо - рскі - имъ

*a tempo.*

Ста - немъ три - - зну по звѣ - рью творить ме - домъ

ни - - вомъ, бра - гцы, до пья - на, ста - немъ три - - зну по звѣ - рью тво - ритъ! Ме - домъ

*rit.* - - - *a tempo.*

**ff** ни - - - вомъ, братцы, до пъяна, ста-немъ три - - - зну по звѣ-рью творить!

**ff** ни - - - вомъ, братцы, до пъя-на, ста-немъ три - - - зну по звѣ-рью творить!

*rit.* - - - *a tempo.*

**ff** *rit.* - - - *a tempo.* **sfz**

Разрешено Цензурою С. Петербурга, 16 Ноября 1868 года. Типографія Ф. Стегловскаго, Большая Садовая, № 2-49.

# СЦЕНА РОЗДЫХА НА ОХОТЪ.

„Здѣсь братцы, отдохнемъ: чай, притомились.“

КНЯЗЬ.

Recit.

Здѣсь, братцы, от-до-хнемъ. — Чай, при-то-ми-лись, съ у-тра все

ФОРТЕПЬЯНО.

*f* *p*

ры-ска-емъ, а ло-ва нѣтъ. Не под-ни-ли ни ве-при, ни мед-вѣ-дя. Чтожъ!

*f* *sfz*

вы-нѣмъ, да за-ку-симъ! У-да-ча подь вечеръ при-детъ. По-ждемъ!

*sfz* *f* *sfz*

КНЯЗЬ.

Ты, чтоль, дуракъ, здѣсь съ чашникомъ то будешь?

ДОБРЫНЯ.

Ха, ха, ха, ха! По-жа-ло-валъ ты, княже, дура-ка!

КНЯЖОЙ ДУРАКЪ.

Не

КНЯЗЬ.

смѣйся на-домной, Ни-китъ-ичъ, То-го-ля-ди, что чарой обне-су! И видно, что ду-

ДУРАКЪ.

ракъ: княжо-го дя-дю За-думалъ обнести! Посто-й-ка, княже, Ты дураку дай должность

*p*

сра-вить, А тамъ и го-во-ри. Пошли-ка въ Вышь-городъ,

На иги-чій дворъ, Въ постель-ни-чки къ ле- - - бе-душкамъ сво-имъ!

*dolciss.*

ХОРЪ.

Ха, ха, ха,

ДУРАКЪ.

И тамъ, не-бось, ду-ракъ не о-сра-ми-тся!

КНЯЗЬ.

Ха, ха, ха,

ДОБР.

ха! Ишь, хоть ду - ракъ, А то же смы - слить

КНЯЗЬ.

Ишь, хоть ду - ракъ, а то же смыслить дѣ - ло.

ДОБР.

ха! Ишь, хоть ду - ракъ, А то же смыслить

дѣ - ло!

ДУРАКЪ.

Во здра - вье, кня - же.

КНЯЗЬ.

Ну, на - ли - вай жи - вѣй! Мы выпьемъ кру - го -

ДОБР.

дѣ - ло!

бу - ю. *marcato assai.*

*f*

КНЯЗЬ.

Ай да ви - но!

ДУРАКЪ. ДОБР.

Не - да - ромъ зе - ле - - но! Пьешь ча - ру, такъ дру -

*f*

гу - ю пить ду - ша го - ритъ, дру - гу - ю вы - пьешь, тре - тья прочь съу -

*tr*

ХОРЪ.

Пьешь ча - ру, такъ дру - гу - ю пить ду - ша го - ритъ, Дру -

ДУРАКЪ.

ДОБР.

Пьешь ча - ру, такъ дру - гу - ю пить ду - ша го - ритъ, Дру -

ма ней - деть!

Дру -

tr *ff*

гу - ю вы - пьешь, тре - тья прочь съ у - ма ней - - деть, тре - тья

гу - ю выпьешь, тре - тья прочь съ у - ма ней - деть, тре - тья

гу - ю выпьешь, тре - тья прочь съ у - ма ней - - деть, тре - тья

tr

ГОРЬ.

прочь съ у - ма ней - деть, тре - тья прочь съ у - ма ней - деть, тре - тья

ДУРАКЪ.

прочь съ у - ма ней - деть, тре - тья прочь съ у - ма ней - деть, тре - тья

ДОБР.

8

прочь съ у - ма ней - деть!

прочь съ у - ма ней - деть!

КНЯЗЬ.

Ишь мы ку -

КНЯЗЬ.

да о-хо-той за-бре-ли, Ку-да дру-гихъ не-во-ля не за-го-нить.

Ка-жись, Ни-китъ-ичъ, не-да-ле-че тутъ Рог-

ДОБР.

КНЯЗЬ.  
Piu vivo.

нѣ-днѣ-ть те-ремь? Не-да-ле-че бу-детъ. Да про-ку что? А о-по-з-ни-мѣ-я къ ней. П-

ДОБР.

ди, встрѣ-чай, хо-зѣ-йка мо-ло-да-я! Су-ро-ва-я о-на! Что за ве-

КНЯЗЬ. *rall.*

се-лье, Ко-ль не при-вѣт-ли-ва въ до-му хо-зй-ка. Со-мной при-

ДУРАКЪ.

вѣт-ли-ва! Что всѣхъ об-несъ? Я всѣхъ об-несъ, се-бѣ лишь не до-несъ!

КНЯЗЬ.

Инь, вы-питъ за тво-е здо-ровье, кня-же! Да-вай и мнѣ!

ДОБР.

Вы пей-те, не жа-лѣй-те! А но-че-вать въ Ро-г-нѣ-динь-те-ремь. Кня-же!

КНЯЗЬ.

Что э - то взду - ма - лось те - бя? Ну, ну! Ты не сер - дись Ни - кити - чь, Пусть намь спо -

еть, ду - ра - кь, А мы под - ти - немь; кто го - раз - дь, но пля - шеть:

Лю - би - му - ю мо - ю! Сей - час за - ти - немь

ДУРАКЪ.

и в - сню!

rall.

cres: sf

## ПѢСНЯ ДУРАКА.

„Ты мнѣ, жонка, не перечь, мнѣ тебя не уберець.“

Allegro non troppo, sempre scherzando assai.

ПѢНІЕ.

3<sup>я</sup> рука  
ad libitum.

Фортепьяно.

The musical score is written in G major (one sharp) and 2/4 time. It consists of a vocal line and piano accompaniment. The piano part is marked 'Фортепьяно' (piano) and includes a '3<sup>я</sup> рука ad libitum' (third hand ad libitum) section. The lyrics are in Russian and are written below the vocal line.

**Vocal Line:**

Ты мнѣ, жон-ка, не пе-речь, Мнѣ те-бя не-  
 у-бе-речь; мнѣ те-бя не-у-бе-речь; Ужь какъ на-ше-  
 го ко-зла, ужь какъ на-ше-го ко-зла Да я дамъ те-

**Piano Accompaniment:**

бѣвѣму-жѣя! У не-го-ли у ко-зла, Есть сѣ-да-я бо-ро-да—

8—

есть сѣ-да-я бо-ро-да. Онѣ ко-пы-ца-ми сту-чить, По ко-зли-но-

8—

Ты мнѣ, жо-н-ка, не-пе-речь,

Ты мнѣ, жо-н-ка не-пе-речь, Мнѣ те-бя не-у-бе-речь;

му кри-чить.

8—

ХОРЪ.

№ 5474.

мнѣ те - бя не - у - бе - речъ;    Ужь какъ на - ше - го ко - зла,    ужь какъ та - ше -

Онъ ко - пыт - ца - ми сту - чить,    по ко - зли - но - му кри - чить.

го ко - зла — Да я дамъ те - бѣ въ му - жья.....

Рож - ки за спи - ну кла - деть,

Пле-тку шел-ко - ву пле-теть; ро-жки за спи - ну кла-деть, пле-тку шел-ко -

8

*p*

ву пле-теть; Бу-дешь сплето-чкой хо-дить, У-му ра-зу-му у-чить.

8

*p*

ты мнѣ, жон-ка не-пе-речь, Мнѣ те-бя ве-е-у-бе-речь;

*f*

*tr*

*tr*

*tr*

*tr*

*piu f*

*piu f*

(Все приплясывают)

Ужь какъ ва-ше - - го ко-зла — Да я дамъ те - бѣ въ му-жья — У не-го ли

Ужь какъ на-ше - го ко-зла — Да я дамъ те - бѣ въ му-жья! У не-го ли

8

8

у ко-зла, Есть сѣ-да-я бо-ро-да — у не-го ли у ко-зла,

Ужь какъ на-ше - го ко-зла —

у ко-зла, Есть сѣ-да-я бо-ро-да, у не-го ли у ко-зла,

у ко-зла, Есть сѣ-да-я бо-ро-да, у не-го ли у ко-зла,

8

у не-го ли у ко-за, есть съ-да-я бо-ро-да — есть съ-да-я бо-ро-да.

да я дамь да я дамь да я дамь те-бѣ въ мужья — да я дамь те-бѣ въ мужья!

у не-го ли у ко-за, есть съ-да-я бо-ро-да, есть съ-да-я бо-ро-да.

*ff*

*Un poco meno mosso.*

Рожки за спи-ну кла-деть, Шелтку шелко-ву пле-теть, Будеть съ-плеточкой ходить,

*Un poco meno mosso.*

*Темпо 1.*

В. Пѣсня вдругъ прерывается.

ты мнѣ, жон-ка не пе-речь.

У-му ра-зу-му учить, ты мнѣ, жонка, не пе-речь мнѣ те-бѣ не у-бе-речь.

*Темпо 1.*

**ФИНАЛЬ.**

„Медвѣдь въ кустахъ зашевелился.“

**ЛОВЧИЙ.**

*Recit.*

Ме - двѣдь въ ку - стахъ за - ше - ве - лил - ся!

**ФОРТЕПЬЯНО.**

**КНЯЗЬ.**

Я го - во - рилъ, при - дѣть до - бы - ча!

*a tempo.*

**ОХОТНИКЪ.**

**КНЯЗЬ.**

Тамъ ве - при по - днѣ - ли е - ще!

Ай, мо - лод - цы! Ско - рѣй въ до -

ХОРЪ.

На ме - - двѣ - - - ди - ну лох - - ма - ту - ю, Всѣ пой -

КНЯЗЬ И ЛОВЧИЯ.

гон - ку! На ме - - двѣ - - - ди - ну лох - - ма - ту - ю, По - ды -

ДОБР.

ВСѢ ПОЙ -

ВСѢ ПОЙ -

дем - - - те со ро - - га - ти - ной, А и ве - - - пры не уй -

май - - - тесь со ро - - га - ти - ной, А и ве - - - пры не уй -

май - - - тесь со ро - - га - ти - ной, А и ве - - - пры не уй -

дем - - - те со ро - - га - ти - ной,

дем - - - те со ро - - га - ти - ной,

*poco rall.*

ти отъ насъ, а и ве - - - про не уй - - ти отъ насъ!

ти отъ насъ, а и ве - - - про не уй - - ти отъ насъ!

*poco rall.*

*sf*  
8 basso.....

*pp*  
*p*

4 (Руальдъ и старикъ выходятъ на сцену.)

Moderato.

РУАЛЬДЪ. (смотря въ гущину лѣса.)

Музыкальный фрагмент для первого системного раздела. Включает вокальную партию (верхняя линия) и фортепиано (нижняя линия). Темп обозначен как Moderato. Ключевая подпись: РУАЛЬДЪ. (смотря въ гущину лѣса.). Вокальный текст: Быстро кня-жа - я о - хо - та, .

Музыкальный фрагмент для второго системного раздела. Включает вокальную партию (верхняя линия) и фортепиано (нижняя линия). Темп обозначен как Moderato. Ключевая подпись: Бро-си-лась звѣ-ря тра - вить — . Вокальный текст: Бро-си-лась звѣ-ря тра - вить — . Музыкальный текст: *con moto, agitato.*

Музыкальный фрагмент для третьего системного раздела. Включает вокальную партию (верхняя линия) и фортепиано (нижняя линия). Темп обозначен как Moderato. Ключевая подпись: Такъ бы и ки-нул-ся слѣ-домъ, . Вокальный текст: Такъ бы и ки-нул-ся слѣ-домъ, .

Музыкальный фрагмент для четвертого системного раздела. Включает вокальную партию (верхняя линия) и фортепиано (нижняя линия). Темп обозначен как Moderato. Ключевая подпись: Такъ вотъ и ти-нетъ ме - ня! . Вокальный текст: Такъ вотъ и ти-нетъ ме - ня! .

## СТРАН. (удерживая Руальда.)

Пол - но, бе - зу - мецъ, о - - ном - нись! Схва - тить за -

*p*

## РУАЛЬДЪ.

му - чать те - бя! *espress.* Слов - но не - вѣ - до - мой

*sfz*

*riten.*

## СТРАН.

си - лой, Такъ вошь и тя - нетъ ме - ня... лу - чше о -

*pp*

стань - ся со мно - ю, Спряч - ем - ся въ тем - номъ лѣ - су.

*p*

## РУАЛЬДЪ.

Кня-зя мнѣ хо-чет-ся ви-дѣть,

Кня-зя мнѣ хо-чет-ся ви-дѣть Такъ вотъ и тя-нетъ ме-

(Голосъ кн. дурака, за сценой.) СТРАН. ДУРАКЪ. (вопль)

ня! Сю-да, ско-рѣй! Что тамъ слу-чи-лось? Бѣ-

страшно перепуганный.) *fp*

да! бѣ- да! Ме-двѣдь ло-ма-етъ кня-зя! Сю-да! На по-мочь!

РУАЛЬДЪ. (удерживая дурака.)

Стой! ве-ди ме-ня! Я кня-зя вы-ру-чу!

*a piacere.*

*agitato assai.*

СТРАН.

О Гос - по - ди! не

*dim. al pp*

дай е - му по - гиб - нуть И серд - це о - сь - ни свя - той лю -

(Стаковится на колыни.)

бо - вью, О Гос - по - ди не дай е - му по - гиб - нуть И -

сердце о - сѣ - ни свя - той лю - бо - вью, свя - той, свя - той

*ritard.* *più ritard.*

лю - бо - вью!

1<sup>й</sup> ОХОТНИКЪ.

СТРАН.

Эй, ты, старикъ, не ви - дѣль кня - зя? Вонъ тамъ крича - ли,

2<sup>й</sup> ОХОТНИКЪ.

ДУРАКЪ.

тамъ бѣ-да! что кня-зя не ви-дѣ-ли, бра-тцы? Сю - да! пра -

СТРАН.

вѣй! Сю - да на по - мочь! до - жду - ся здѣсь, Ру - аль - да!

This system contains the vocal line for the Stranger (СТРАН.) with the lyrics: "вѣй! Сю - да на по - мочь! до - жду - ся здѣсь, Ру - аль - да!". The piano accompaniment continues with various dynamics, including *sf*.

This system shows the piano accompaniment for the third system, featuring a melodic line in the right hand and a bass line in the left hand. Dynamics include *sf* and *rit.*

This system shows the piano accompaniment for the fourth system, continuing the melodic and bass lines. Dynamics include *sf* and *p*.

КНЯЗЬ. *Recit.**a piacere.*

Спа - си - бо, вы - ру - чилъ! Я ду - малъ, что про -

паль... Чуть бы - ло не сло - малъ со - всѣмъ, прокля - тый! А

ДОБР.

гдѣ ва - рягъ? Да вонъ не - сунъ е - го!

КНЯЗЬ.

СТР.

Ме - двѣль е - го сло - малъ. Бѣ - днѣ - га пра - во! Мой

## Lento maestoso.

сынъ, мой сынъ! О ве-ли-ка Гос-по-дня бла-го-

дать! Бѣ-жалъ онъ мститъ И спасъ вра-га отъ

КНЯЗЬ.  
смер-ти Спа-си-бо, мо-ло-децъ! Какъ звать те-бя? Какъ по из-

-от-честву при-кажешь ве-личать? Хо-чу по-жа-ло-вать те-бя по-чести.

ХОРЪ.

*fp*  
Ру - - альдь!

РУАЛЬДЪ.  
*p*  
Ме - ня зо - вуть: Ру - аль - домъ: *p sempre poco lento.* Ме - ня ты зна - ешь

КНЯЗЬ И ДОБР.  
*fp*  
Ру - альдь!

*pp*  
*fp*

КНЯЗЬ.  
кня - же! Мо - я не - вѣ - ста въ те - ре - му тво - емъ II

*riten.*  
ты ме - ня отъ звѣ - ря спасъ? Ты не - у - билъ ме - ня?

*Vivo.*  
*f*  
*rall.*  
*p espress.*

# СЦЕНА СМЕРТИ РУАЛЬДА.

„Господь намъ повелѣлъ прощать своихъ враговъ.“

Andante lento, molto espressivo.

РУАЛЬДЪ.

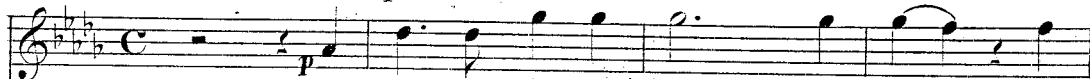

Го - сподь намъ по - ве - лѣлъ: Про - щать сво -

ПИАНО.

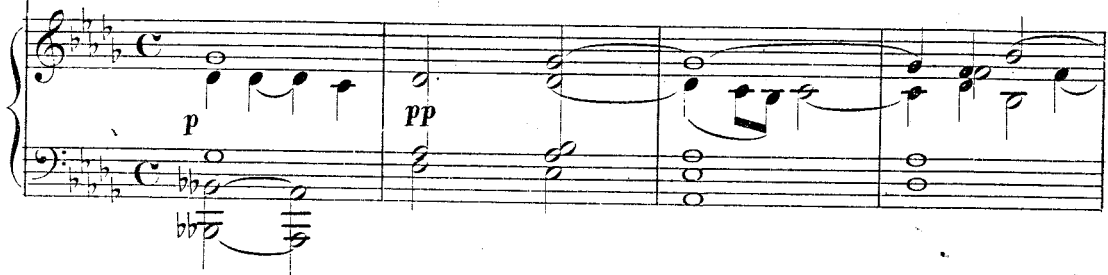

ихъ вра - говъ

И ду - шу по - ла - гать, За бра - тьевъ, за сво -

КНЯЗЬ.

ихъ.

Го - сподь! Ба - кой Го - сподь?

СТРАН. *a tempo.*

Е - динъ Го - сподь! Онъ, на кре-сть рас - ня - - тый, Со -

РУАЛЬДЪ.

Го - - сподь намъ по - ве - лья Про -  
зда - тель не - ба и зе - мли. Го - сподь намъ по - ве - лья Про -

*rall.*

щать сво - ихъ вра - говъ И ду - шу по - ла -  
щать сво - ихъ вра - говъ И ду - шу по - ла - гать И ду - шу по - ла -

КНЯЗЬ.

Е - динъ Го - сподь!

РУАЛЬДЪ.

гать за брaть\_евъ за брaть\_евъ, за брaть\_евъ за  
СТРАН.

КНЯЗЬ.

Единъ Го\_сподь! про\_шaть вра\_говъ про\_шaть вра\_говъ!  
ДОБР.

*ad lib.*

*rall.*

брaть\_евъ за сво\_ихъ!

говъ! ка\_кi\_я рѣ\_чи! ка\_кi\_я рѣ\_чи!  
*pp a piacere.*

про\_шaть вра\_говъ!

*pp*

*Agitato doloroso.*

РУАЛЬДЪ. (къ мученіяхъ отъ раны.)

Охъ, тя - жко, тя - жко,

КНЯЗЬ. (къ Добрынь.)

ДОБР. (печально.)

мнѣ! Не - ужъ то онъ ум - реть? Ме - двѣдъ е -

го нѣ - мнѣдъ. —

РУАЛЬДЪ. (къ странику.)

Мо - ли - ся о - бо мнѣ! Охъ,

РУАЛЬДЪ.

Più lento.

грѣ - - шень я — охъ грѣ-шень я предъ Бо - гомъ

СТРАН.

По-кай - ся во грѣ-хахъ

Го-сподь те-бя про-

*pp*

ствѣ И дастъ ду-шѣ но - кой въ се - ле - ні - яхъ сви - тыхъ!

КНЯЗЬ.

Ба-кі - я

рѣ - чи!

rit.

РУАЛЬДЪ.

Andante.

*pp* КНЯЗЬ

КНЯЗЬ.

Го-во-ри!

По - - сло-ву тво-е - му ис-пол-ню-все.

РУАЛЬДЪ.

*pp* Ты, кня-же, от-пус-ти О-

КНЯЗЬ.

ла-ву. Ко-му от-дать е-е по-во-лишь?

РУАЛЬДЪ. (указывая на стражника.)

*rall. e* От-дай е-му Ты, от-че,

*sempre colla parte.*

ок-ре-сти е-е Ска-жи та-кой за-вѣтъ Ру-

*ral* - - - - *len* - - - - *tan*

альдъ ей при- ка- залъ, Чтoбъ о е- го ду- шѣ Мо-

*do.* - - - -

ли- лась, мо- ли- лась день и - - - - ночь....

*sf* *p*

*p*

Охъ, ти- жко! смерть - - - - при- шла смерть

Темпо 1<sup>o</sup> *agitato*.

*sfz*

смерть при- шла. Про- сти, О-

*pp*

*rall.*

ла - ва! Ог - че! О - ла - ва

*molto* *cres:* *rall.*

*p*

*pp* СТРАН.

ахь! про - сти! *f* Ру - альдъ, мой

*molto.* *f*

*f*

сынъ! И - ди - те

*molto.* *f*

*rall.*

всѣ св - да! И надъ но - кой - нымъ со - тво - римъ об - рядъ.

*molto.* *f*

# ЗАУПОКОЙНЫЙ ХОРЪ СТРАННИКОВЪ.

„Боже прости его, грѣшную душу прійми.“

Adagio.

*pp*

Бо - же! про - сти е - - го ————— Грѣ - шну - ю ду - шу при -

**ФОРТЕПЬЯНО.**

ми! Въ шар - ство при - ми Сво - - е! ————— Онъ по - стра - дая до - кон - - ца.

**КНЯЗЬ.**

0

## Хоръ охотниковъ и свиты.

Ме - ня то - митъ то - ска и страхъ!

чемъ по - ютъ? ко - му по - ютъ Ме - ня то - митъ то - ска и страхъ!

ДОБР.

Ко - му по - ютъ? ме - ня

## Хоръ странниковъ.

*Piu f*

Го - спо - ди, гро - зный Су - дья! — Стра - шнымъ су - домъ Тво - им!

*f tromboni.*

*mf* Грѣшнѣ\_ковѣ гро\_зно ка - - рай. *p* Вѣр - ныхъ ра\_бовъ хра - - ни!

КНЯЗЬ.

Ко-му гро-зятъ -

ко -

ДОВЯ

*mf* *p* *pp*

му грозятъ О - - чемъ по\_ють?

*p* *cres:* *f*

*p*  
 Бо - же! про - сти е - го! Грѣ - шну - ю ду - шу при -

ми!

КНЯЗЬ.

Recit.

Ме - ня то - мить то - ска и страхъ! Ста - рикъ, ты и - сто - миль мнѣ  
 ДОБР.

Хоръ охотниковъ.

Ме - ня то - мить то - ска и страхъ!

*p* più vivo.

КНЯЗЬ.

СТРАН.

сердце! Кто э-то-го гро-зный Су-д-и-я? Го-сподь,творя-щий чу-де-

са! И надъ го-бой свер-шить онъ чу-до Те-

бл-се-го-дни но-чью Отъ сме-рти онъ сна-сегъ. Ме-

ни? се-го-дни но-чью? Отъ сме-рти Онъ сна-сегъ? По-ко-

рись кре-сту, про-сви - ти на-родъ, Въ-ру пра - ву - ю ут - вер -

*pp*  
*ma ben marcato.*

*p*

дильземль. И вра-гамъ грозна, и на вѣкъ славна Свя-то - рус-ска-я бу-детъ

*mf*

КНЯЗЬ.

жиль зе-мля. Во - - снѣ иль на и - ву все э-то слы-шу?

*pp*

(Странники уносятъ тѣло Руальда.)

Го - спо - ди гро-зный Су - - дья! — Стра-шнымъ су-домъ Тво - - имъ!

Грѣ\_ши\_ковъ гро\_зю ка - - рай, —      Вѣр - ныхъ ра\_бовъ хра - - ни! —

КНЯЗЬ.  
Од\_на\_ко позд\_но      гей!    въ Ро\_г\_нѣ\_динь те\_ремь!

(Хоръ издали) *ppp*  
Бо\_же! про\_сти е - - го! —

*dim.*      *ppp*  
Грѣ\_шну\_ю ду\_шу при\_ - - ми!