

MUSIC - UNIVERSITY OF TORONTO

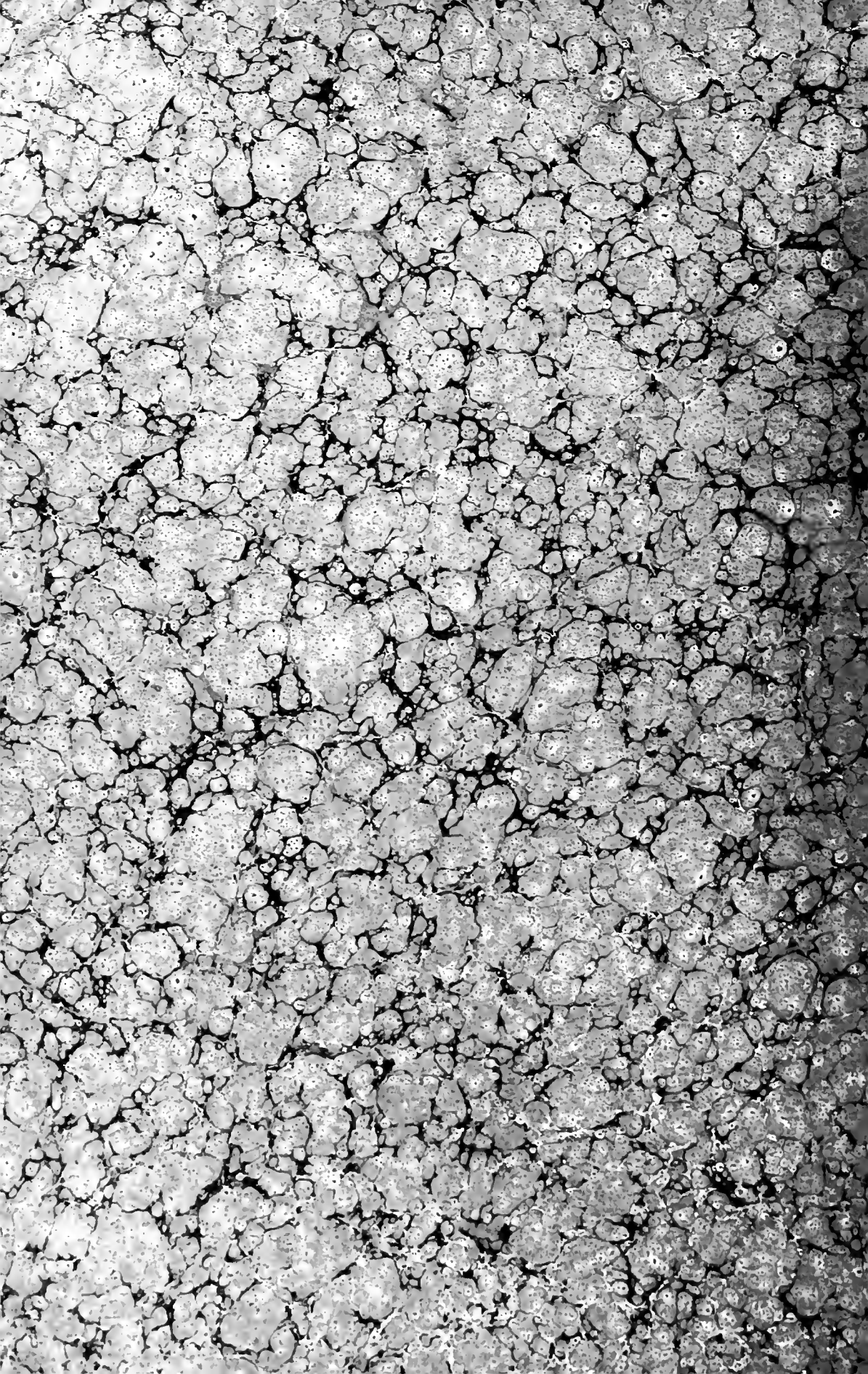

3 1761 03411 3753

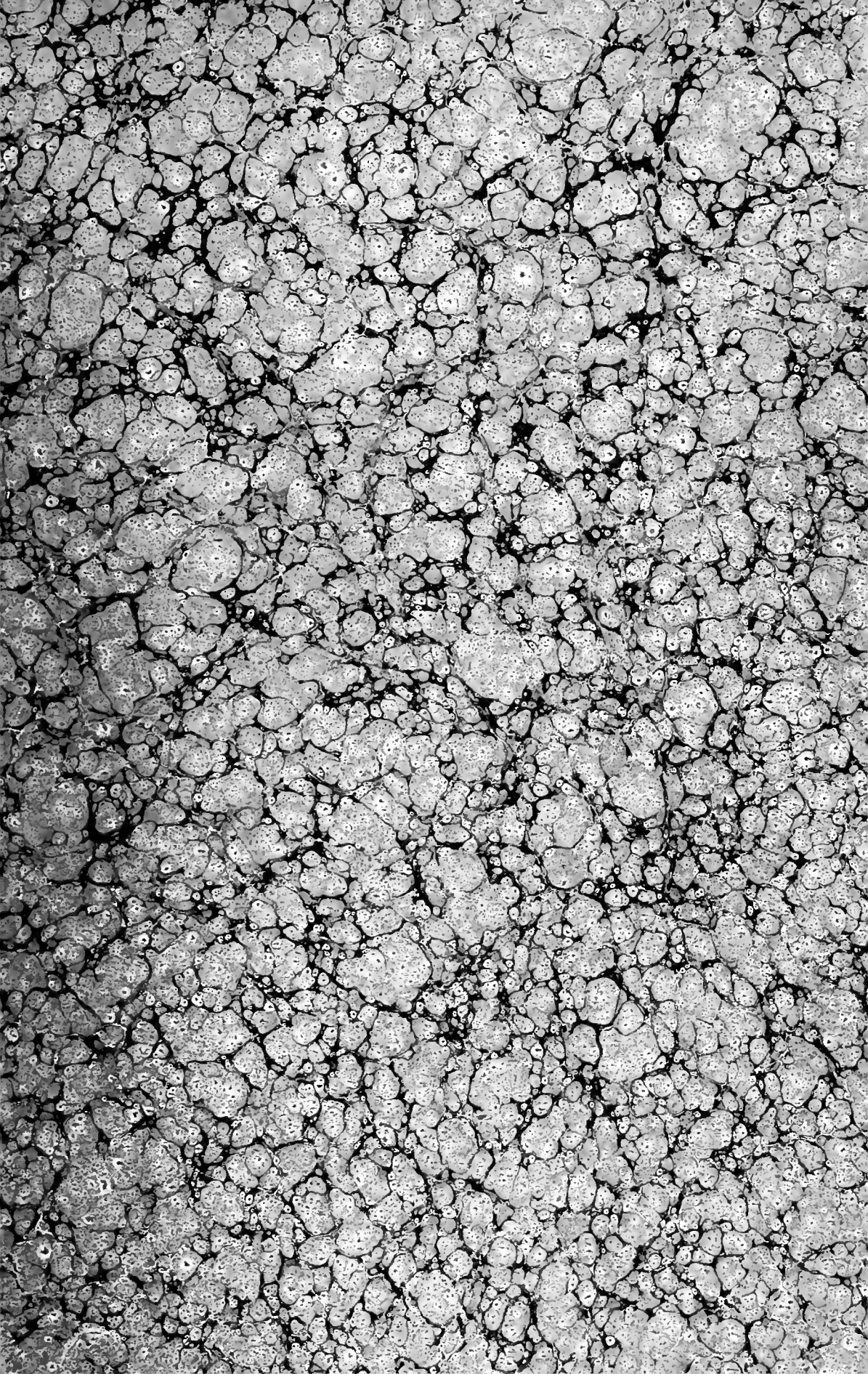

Digitized by the Internet Archive
in 2010 with funding from
University of Ottawa

INDEX

PRÉLUDE	1
-------------------	---

ACTE I

SCÈNE I. Don Gomez, Norfolk	5
SCÈNE II. Don Gomez, Norfolk, Seigneurs. <i>Chœur</i> (T. B.)	22
SCÈNE III. Don Gomez, Surrey, Henry, Norfolk	35
SCÈNE IV. Surrey, Henry	41
SCÈNE V. Catherine, Henry	49
SCÈNE VI. Catherine, Anne, Don Gomez, Surrey, Henry, Norfolk. <i>Chœur</i> (S. C. T. B.)	71

ACTE II

ENTR'ACTE	106
SCÈNE I. <i>Chœur</i> (S. T.)	110
SCÈNE II. Don Gomez	120
SCÈNE III. Anne, Don Gomez, Dames d'honneur. <i>Chœur</i> (S. C.)	128
SCÈNE IV. Anne, Don Gomez	134
SCÈNE V. Anne, Don Gomez, Henry	139
SCÈNE VI. Anne, Henry	141
SCÈNE VII. Anne	165
SCÈNE VIII. Catherine, Anne	173
SCÈNE IX. Catherine, Anne, Lady Clarence, Don Gomez, Surrey, Henry, Norfolk, le Légat.	187

FÊTE POPULAIRE

	N ^o 1. Introduction. Entrée des Clans	193
	N ^o 2. Idylle écossaise	202
	N ^o 3. La Fête du Houblon	210
}	N ^o 4. Danse de la Gipsy	215
	N ^o 5. Pas des Highlanders	220
	N ^o 6. Scherzetto	227
	N ^o 7. Sarabande, Gigue et Finale	229
BALLET-DIVERTISSEMENT		

ACTE III

PREMIER TABLEAU

SCÈNE I. Surrey, Henry.	237
SCÈNE II. Henry	240
SCÈNE III. Anne, Henry	244
SCÈNE IV. Anne, Henry, Norfolk	250
SCÈNE V. Anne, Henry, Norfolk, le Légat.	252
SCÈNE VI. Henry, le Légat.	254
SCÈNE VII. Le Légat.	265

DEUXIÈME TABLEAU

MARCHE DU SYNODE.	271
LE SYNODE. Catherine, Lady Clarence, Don Gomez, Surrey, Henry, Norfolk, l'Archevêque, Le Légat, Garter, Juges, Seigneurs, Pages, Dames d'honneur. <i>Chœur</i> (S. C. T. B.)	276

ACTE IV

PREMIER TABLEAU

SCÈNE I. Anne, Surrey, Norfolk	374
SCÈNE II. Anne, Don Gomez, Surrey, Norfolk.	383
SCÈNE III. Anne, Don Gomez	386
SCÈNE IV. Anne, Don Gomez, Henry	391
SCÈNE V. Don Gomez, Henry	392

DEUXIÈME TABLEAU

SCÈNE I. Catherine, Lady Clarence. <i>Chœur</i> (dans la coulisse) (S. T.)	400
SCÈNE II. Catherine, Anne.	415
SCÈNE III. Catherine, Anne, Don Gomez, Henry. <i>Chœur</i> (dans la coulisse) (S. T.)	425

ACADÉMIE NATIONALE DE MUSIQUE

DIRECTION DE M. VAUCORBEIL

5 Mars 1883

HENRY VIII

OPÉRA EN 4 ACTES ET 6 TABLEAUX

PERSONNAGES.	RÔLES.	INTERPRÈTES.
HENRY VIII, roi d'Angleterre	BARYTON.	MM. LASSALLE.
DON GOMEZ DE FÉRIA, ambassadeur d'Espagne.	TÉNOR.	DEREIMS.
LE CARDINAL CAMPEGGIO, légat du pape.	BASSE	BOUDOURESQUE.
LE COMTE DE SURREY	TÉNOR.	SAPIN.
LE DUC DE NORFOLK.	BASSE	LORRAIN.
CRANMER, archevêque de Cantorbéry.	BASSE	GASPARD.
CATHERINE D'ARAGON	SOPRANO.	MM ^{es} KRAUSS.
ANNE DE BOLEYN	MEZZO-SOPRANO.	RICHARD.
LADY CLARENCE, dame d'honneur de Catherine	SOPRANO	NASTORG.
GARTER, roi d'armes	TÉNOR	MM. MALVAUT.
QUATRE SEIGNEURS.	2 TÉNORS	PIROÏA-GIRARD.
	2 BASSES	LAMBERT-PALIANTI.
UN HUISSIER DE LA COUR	BASSE	BOUTENS.
UN OFFICIER.	TÉNOR	GESTA.

Seigneurs, Juges. Membres du Parlement. Officiers et Soldats. Pages, Dames d'honneur, Hommes et Femmes du peuple, etc.

Ballet-Divertissement du 2^e acte réglé par M. MÉRANTE

MISE EN SCÈNE DE MM. RÉGNIER ET MAYER.

CHEF D'ORCHESTRE : M. ALTÈS. — CHEF DES CHŒURS : M. J. COHEN.

CHEF DU CHANT : M. LÉON DELAHAYE.

Décors de MM. RUBÉ, CHAPERON, J.-B. LAFASTRE, LAFASTRE Aîné et CARPEZAT.

Costumes de M. Eugène LACOSTE.

N. B. — Pour la vente et la location des partitions, parties de chœur et d'orchestre, dessins de costumes et décors, ainsi que pour la mise en scène collationnée par M. COLEUILLE, s'adresser à MM. DURAND, SCHÖNEWERK & C^{ie}, éditeurs-propriétaires pour tous pays, 4, place de la Madeleine, à Paris.

HENRY VIII

Opéra en 4 Actes

Poème de

Léonce DÉTROYAT & Armand SILVESTRE

Musique de

CAMILLE SAINT-SAËNS

Partition Chant et Piano

PAR

LÉON DELAHAYE

ÉD. DURAND, SCHÖNEWERK & Co. Éditeurs
11, rue de la Harpe, Paris

Les partitions de cet ouvrage sont en vente chez tous les Libraires et chez les Éditeurs de Musique.

The Musical Press

L. DENIS

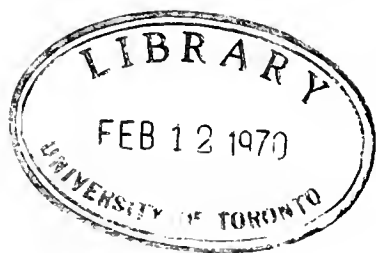

A Monsieur Vaucorbeil

Directeur

de l'Académie Nationale de Musique.

HENRY VIII

OPÉRA EN 4 ACTES

C. SAINT-SAËNS

PRÉLUDE

Maestoso

PIANO

p

SB

Un peu plus animé

Une salle du Palais avec deux grandes fenêtres donnant sur la place publique.

SCÈNE I

All^o moderato (♩ = ♩)

DON GOMEZ

NORFOLK

PIANO

p

Trop heureux, Don Gomez,

p

pp

N. de vous revoir i - ci! Nous y repara - rous de nos beaux jours de

N. Fran - ce, De la cour de Fran - çois où vous - é -

DON GOMEZ

N. *tiez aus - si. p De votre souve - nir, Mon cher Nor -*

D.G. *- folk, mer - ci! Celle à qui j'avais*

D.G. *dit ma secrète espé - ran - ce, Com - me com - pa - tri - ote, in - ter - cé -*

D.G. *Récit ad lib.*
- dant pour moi, La Rei - ne Ca - the - rine ob - tint de vo - tre

D.G. *Roi Qu'Ambassadeur d'Espagne en Angle - ter - re A sa cour je fusse accep -*

a Tempo NORFOLK

D.G. *Don Gomez*

-té! Nul mieux que vous ne fa_vait méri_té. A vous, Nor-

a Tempo

D.G.

-folk Je n'en fais pas mys_tè_re, Pour rien dans mon dé_sir l'am_bi_té-

D.G.

-on n'entrait Et de mon cœur, plus doux est le se-

D.G. NORFOLK

-cret. Quoi, l'a_mour!

Cantabile

DON GOMEZ

dolce

La beau - té que je sers est tel - le Que jamais les re -

Cantabile

p

p

D.G. *dim.*
- gards ne sauraient s'en las - ser Et que

M.G.

D.G.
rien qu'à la voir pas - ser On la prend pour une immortel - le!

p

D.G.
Si je vous di - sais ses appas, Ses char - mes, sa grâce ingénu - e,

cresc.

D.G. Vous l'auriez bientôt recon - nu - e, Bien que je ne la nom - me

dim. NORFOLK

D.G. pas. Bien que je ne la nom - me pas! C'est donc du

N. ciel qu'elle est ve - nu - e Cel - le dont vous sui - vez les

DON GOMEZ

N. pas! La beau - té que je sers est blon - de,

cresc.

D.G. *poco rit.* a Tempo

Ses cheveux sont plus clairs Que l'or vivant des blés!

suivrez a Tempo M.G.

D.G. Et ses yeux dans les cœurs troublés Versent

p

D.G. u - ne langueur pro - fou - de; Le long du che -

D.G. - min de ses pas Les co - ses pâ - lis - sent d'envi - e.

cresc.

D.G. Elle est la lu_mière et la vi - e! Ne la re_connais_ssez vous

dim.

D.G. pas? Ne la reconnaissez vous pas? *cresc.*

NORFOLK

Comme elle a votre à - me ra -

p

Ped. ★

cresc.

D.G. Elle est la lu - miè - re et la vi - e!

N - vi - e! Cel - le dont vous sui_vez les

mf

D.G. Ne la recomais - sez vous pas? Elle est la lu_mière et la vi - e!

N pas, *mf* Comme elle a votre à - me ra - vi - e!

All^o non troppo*ad lib.*

D.G. Cel-le dont je suivais — les pas!

N. Cel-le dont vous suivez — les pas!

sf:

p

All^o non troppo

D.G. Quo! votre es-

p

D.G. - prit ne de - vi - ne pas cel - le

D.G. Qui comme me é - tin - cel - le Dans tous les cœurs al_lumant le dé -

D.G.

_ sir Fut à la cour de Blois, la Reine du plai_sir!

NORFOLK DON GOMEZ

p An - ne de Bo - leyn? *f* El - le mè - me!

cresc.

NORFOLK

Et vous croy -

f *fp*

N.

_ ez quel - le vous aime Au - tant que vous l'ai -

DON GOMEZ

J'en suis certain vraiment. Te - nez! la
- nez?

NORFOLK

Reine en garde u - ne preu - ve fi - dè - le. U - ne

DON GOMEZ

preu - ve? U - ne let - tre d'el - le.

De ce bil - let char - mant la ten -

D.G. *Andante*
 - dres - se nous fit Ca - the - ri - ne - élé -

D.G. *Andante*
 - men - te Je suis ra - vi! De quoi? Mais que ce - la dé - men - te Certains
 Un peu plus lent

NORFOLK DON GOMEZ NORFOLK

N. *Andante*
 bruits Qu'est ce donc? On contait à la

DON GOMEZ NORFOLK

N. *Andante*
 cour, Que le Roi, mal gué - ri de son ancien a - mour Pour la sœur

Récit ad lib.

Récit

N. *Andante*
 d'Anne aujourd'hui trépas - sé - e Voulait sen faire aimer

a Tempo (All^o non troppo)

DON GOMEZ

p La chose est insen - sé - e! De Margue - ri - - te dé - lais -

a Tempo

16G - sé - e. Le souve - nir sau - ra la pro - té - ger De ce dan -

16G - ger! D'ailleurs et le même! On a -

NORFOLK

16N - jou - te Que pour la fas - ci - ner sans

pp

N.
 - dou - te Dès au - jour - d'aujourd'hui, no - tre maître et sei -

N. DON GOMEZ
 - gneur! De la Rei - ne la veut nommer da - me d'honneur! Il

D.G.
 n'est de tout ce - la rien que mon cœur re - dou - te

D.G.
 Oui! je suis sûr de son a - mour Tou - te ma foi re - pose en

el _ le

NORFOLK

mf Le ciel vous gar_de son a_mour. Et puis_siez vous trou_ver en

C'est u _ ne ten_

cresc.

el _ le, Avec la cons_tance é_ternel _ _ le Eob _ _

p

_ dresse é_ter_nel _ _ le Qui nous en_chai _ ne sans re _

_ jet d'un bon_heur, d'un bon_heur sans re _

DG. *f* *ad lib.*
 - tour Ah! je suis sûr de son a_mour! Le ciel me
 N. *f* *ad lib.*
 - tour Le ciel vous gar_de son a_mour! Le ciel vous
cresc. *f* *suivez*

DG. *a Tempo*
 garde son a_mour! (... 40)
 N. garde son a_mour!
a Tempo
crescendo molto
p

N. *(♩ = ♩) p*
 Si vous
(♩ = ♩)
f *p* *p*
 Ped *

N. *pp*
 connais_siez — no_tre Roi Pent - être auriez vous plus det -
pp

marcato

N

- froi! Pour Hen - ry huit il n'est cho - se sa -

pp

N

- cré - e L'a - mi - tié, l'a - mour, les ser - ments

p

N

Tout est li - tière à ses en - portements,

p

N

Il n'est pour lui ni loi, ni foi - ju - ré - e,

p

N

La preu - ve, Buckin - gham é - tait son favo -

pp

Allegro (in Tempo)

N

- ri! Am - si qu'un traître on le juge à cette

Allegro

N

hen - re Et que je men - re Si ce soir

p

N

même il n'a pé - ri!

p

SCÈNE II

All^o molto

DON GOMEZ

NORFOLK

TÉNORS

SEIGNEURS

(Bruits sur la place)

BASSES

PIANO

All^o molto

NORFOLK

Mais, c'est du tri-bu - nal que la fou - le s'ém -

Piano accompaniment for the second system, continuing the rhythmic patterns from the first system.

(Entrée des Seigneurs)

- pres - se!

Piano accompaniment for the third system, continuing the rhythmic patterns.

NORFOLK (se dirigeant vers les Seigneurs)

La nouvel_ le, messieurs! Buckingham?

Ténors

p

Condam_

Basses

p

Condam_

Quel châ_timent?

mf

_ né!

La mort!

mf

_ né!

La mort!

N. 

L'avais - je de - vi - né!

p Pau - vre Buckin -

p Pau - vre Buckin -

- ghain que dans sa dé - tres - se Nul de nous ne peut se - cou -

- ghain que dans sa dé - tres - se Nul de nous ne peut se - cou -

espress.

p

sempre p

- rir De ton royal a - mi, la menteu - se ten - dres - se

sempre p

- rir De ton royal a - mi, la menteu - se ten - dres - se

Sans é-clair de pi-tié te lais-se-ra mou-rir!

Sans é-clair de pi-tié te lais-se-ra mou-rir!

1^{er} SEIGNEUR 1^{er} Ténor

C'est tout à l'heu - re qu'on l'em-mè - ne Et l'écha -

vs.
 _find dé-jà l'at - tend!

3^e SEIGNEUR 1^{er} Basse

Pour faire u-ne chose inhu-mai - ne Le

2^e SEIGNEUR 2^d Ténor.

3^{es}.
 Nous pou - vons de cet - te fe -
 Roi ne perd pas un ins - tant!

2^{es}.
 - né - tre, Le voir quand on le condui - ra!
 4^e SEIGNEUR 2^e Basse
 Cer - tes! mais de le re - con -

1^{er} SEIGNEUR
 4^{es}.
 A la cour, Mes -
 - naî - tre Nul de nous ne sa - vi - se - ra!

1^{er}.
 - sieurs le plus sa - ge Est de vi - vre chacun pour

1^{rs}.  soi!

2^e SEIGNEUR  Rien en ef - fet ne nous pré - sa - ge Ce qu'il

3^e SEIGNEUR  Rien en ef - fet ne nous pré - sa - ge Ce qu'il

4^e SEIGNEUR  Rien en ef - fet ne nous pré - sa - ge Ce qu'il

1^{rs}.  Nous vi_vons

2^{es}.  faut at - ten - dre du Roi! Nous vi_vons

3^{es}.  faut at - ten - dre du Roi! Nous vi_vons

4^{es}.  faut at - ten - dre du Roi! Nous vi_vons

1^{re}S. sous un Roi parjure, im_pie et traî_tre Et

2^{es}S. sous un Roi parjure, im_pie et traî_tre Et

3^{es}S. sous un Roi parjure, im_pie et traî_tre Et

4^{es}S. sous un Roi parjure, im_pie et traî_tre Et

fp

1^{re}S. sous un joug de fer notre front est meurtri!

2^{es}S. sous un joug de fer notre front est meurtri!

3^{es}S. sous un joug de fer notre front est meurtri!

4^{es}S. sous un joug de fer notre front est meurtri!

1^{er} Ténors sous un joug de fer notre front est meurtri!

2^{es} Ténors

1^{er} Basses

2^{es} Basses

p

1^{er} Ténors

2^{es} Ténors

1^{er} Basses

2^{es} Basses

Pau_vre Buckin_gham que dans la dé_

Pau_vre Buckin_gham que dans la dé_

Pau_vre Puckin_gham que dans la dé_

Pau_vre Buckin_gham que dans la dé_

p

_tres - se Nul de nous ne peut secou - rir! —
 _tres - se Nul de nous ne peut secou - rir! —
 _tres - se Nul de nous ne peut secou - rir! —
 _tres - se Nul de nous ne peut secou - rir! —

dim.

cresc.
 De ton roy_al a_mi la men_tu - se ten -
cresc.
 De ton roy_al a_mi la men_tu - se ten -

p *poco a poco cresc.*
 M.D.

201 P5+6

1^{er} SEIGNEUR *cresc.*

De ton royal a mi la men_teu se ten_

2^e SEIGNEUR *cresc.*

De ton royal a mi la men_teu se ten_

3^e SEIGNEUR *cresc.*

De ton royal a mi la men_teu se ten_

4^e SEIGNEUR *cresc.*

De ton royal a mi la men_teu se ten_

cresc.

De ton royal a mi la men_teu se ten_

_dres se

cresc.

De ton royal a mi la men_teu se ten_

_dres se

sempre cresc.

1^{rs}. *f* *p*
_ dres - se Sans é - clair de pi - tié te laisse -

2^{es}. *f* *p*
_ dres - se Sans é - clair de pi - tié te laisse -

3^{es}. *f* *p*
_ dres - se Sans é - clair de pi - tié te laisse -

4^{es}. *f* *p*
_ dres - se Sans é - clair de pi - tié te laisse -

f *p*
_ dres - se Sans é - clair de pi - tié te laisse -

f *p*
Sans é - clair de pi - tié te laisse -

f *p*
_ dres - se Sans é - clair de pi - tié te laisse -

f *p*
Sans é - clair de pi - tié te laisse -

f *dim.* *p*

1^{re}S. *dim.* - - - *pp*
 - ra mou - rir, te lais - se - ra mou - rir.

2^{es}S. *dim.* - - - *pp*
 - ra mou - rir, te lais - se - ra mou - rir.

3^{es}S. *dim.* - - - *pp*
 - ra mou - rir, te lais - se - ra mou - rir.

4^{es}S. *dim.* - - - *pp*
 - ra mou - rir, te lais - se - ra mou - rir.

dim. - - - *pp*
 - ra mou - rir, te lais - se - ra mou - rir.

dim. - - - *pp*
 - ra mou - rir, te lais - se - ra mou - rir.

dim. - - - *pp*
 - ra mou - rir, te lais - se - ra mou - rir.

dim. - - - *pp*
 - ra mou - rir, te lais - se - ra mou - rir.

dim.
 - - -

(Le Roi paraît suivi de Surrey)

pp

Ped. ★ Ped ★ Ped ★ Ped ★ Ped ★ Ped ★

Ténors

LES SEIGNEURS

Basses

pp

Sa - lut au prince ma - gna -

Sa - lut au prince ma - gna -

Ped ★ Ped ★ Ped ★ Ped ★ Ped ★

poco cresc.

_ni - me Dont le bras, de fer re - vê - tu

poco cresc.

_ni - me Dont le bras, de fer re - vê - tu

Ped. ★ Ped ★ Ped ★ Ped ★ Ped ★

dim.

Im - pi - toy - a - ble pour le cri - me Est tou - jours doux à

dim.

Im - pi - toy - a - ble pour le cri - me Est tou - jours doux à

Ped ★ Ped ★ Ped ★

la ver - tu

la ver - tu (Les seigneurs saluent avec obsequiosité le Roi qui ne fait pas attention à eux

dolce

p

et se retirent en se courbant)

ppp

Ped ★

SCÈNE III

Moderato

DON GOMEZ

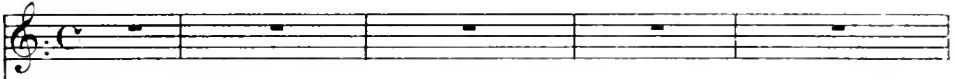

SURREY

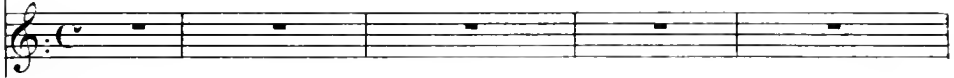

HENRY

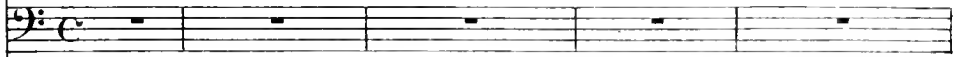

NORFOLK

(présentant Don Gomez) Récit

p
Daignez,
Récit

Moderato

PIANO

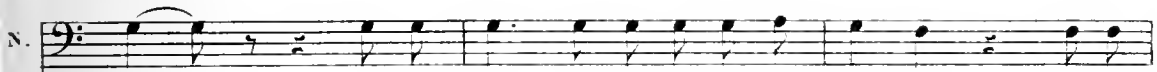

Si - re, ac - cueil - lir ce - lui qui m'ac - com - pa - gne, Don Go -

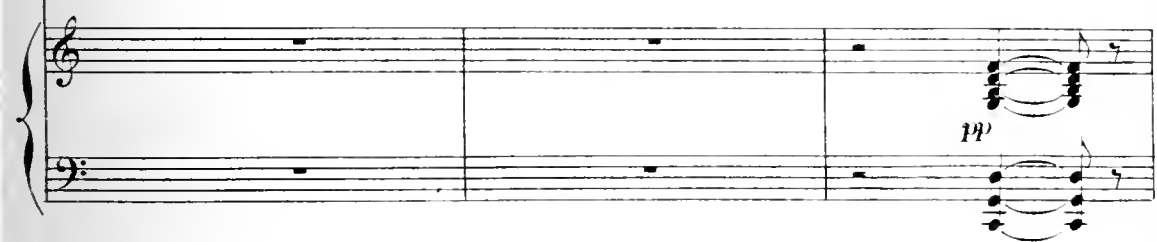

- mez de Fé - ria, l'am - bass - deur d'Es - pa - gne!

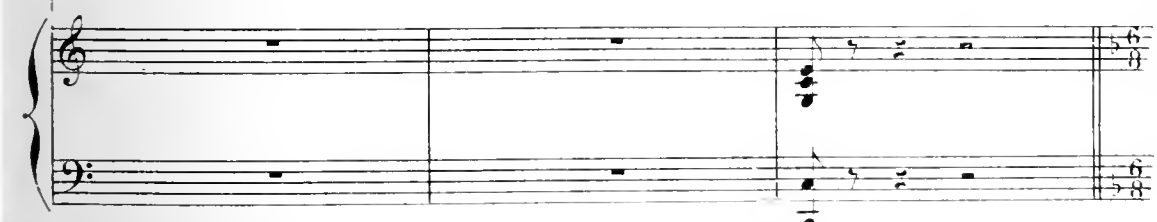

Grazioso

HENRY

p sempre

A notre cour,

Grazioso

ii. *M.G.* Mon_sieur soy_ez le bienve_nu. Car

Musical score for the second system, including the vocal line and piano accompaniment. The piano part has a 'M.G.' marking.

ad lib.

a Tempo

ii. vous m'ietiez déjà con_nu La Rei_ne,

Musical score for the third system, including the vocal line and piano accompaniment. The piano part has a 'p' marking.

ii. qui pour vous s'est fort in_téres_sé_e,

Musical score for the fourth system, including the vocal line and piano accompaniment. The piano part has a 'pp' marking.

II.  *M'a par - lé ——— du — ne fi - an - cé — e.*

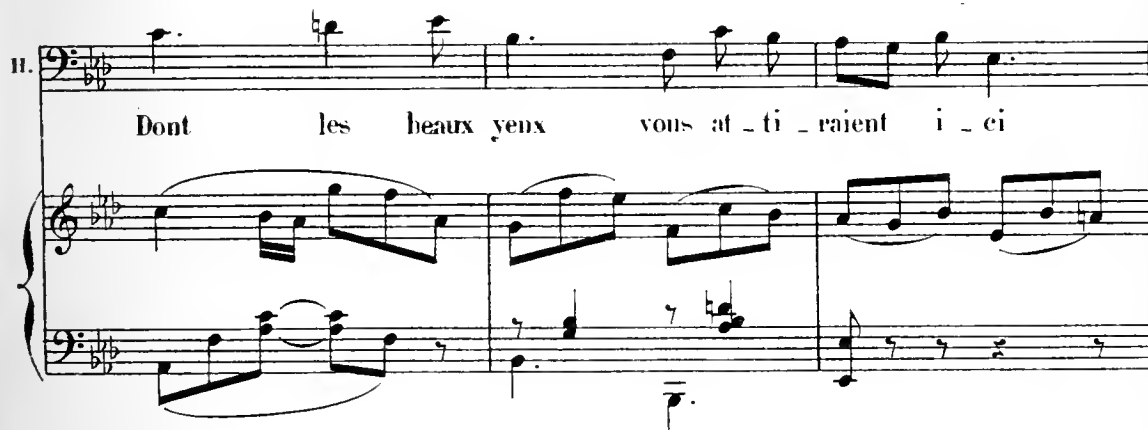
II.  *Dont les beaux yeux vous at - ti - raient i - ci*

II.  *Que vous ai - miez, qui vous ai - mait ——— aus -*

pp

II.  *- si, Re - mi - se par vous, une lettre d'el - le Lui fut devotre a -*

II. *Am* *3/4*

—mour une preu — ve fi — dè — le Je ne sais rien de plus

p

II. *Am* *3/4*

mais — de tels sen — ti — ments Mé — ri — tent

p

II. *Am* *3/4*

qu'on les en — cou — ra — ge Les Rois sont trop heu — reux —

pp

II. *Am* *3/4*

de servir les a — mants Si — comme je le pen — se

p

ii.  *4*

Re_mercier la Reine est pour vous un dé_sir... —

p

ii.  *2 2*

Dans un ins_tant vous au_rez ce plai_sir! —

ii.  *p*

— Par moi, devant la cour, en ces lieux arré_

ii.  *p*

_té_e. U_ne dame d'honneur lui se_ra présen_

H.

_té - e.

mf

dim.

DON GOMEZ (surpris et à part)

p

U - ne da - me d'honneur,.... Nor - folk di - rait - il

(Don Gomez sort suivi de Norfolk)

B.C.

vrai? (... 12)

SCÈNE IV

Allegro molto

SURREY

HENRY

Allegro molto

PIANO

HENRY (se rapprochant vivement de Surrey)

SURREY

Donc, le Pape est hos-tile à ma secrète en-vi-e?

Oui!

HENRY

s.

Si-re!

Je l'ysoumettrai.

42
SURREY

HENRY

Continuation of the musical score for HENRY. The vocal line includes the lyrics "- vi - e Rien ne de - meure plus quand l'amour est en -". The piano accompaniment features a piano (*p*) dynamic marking and includes a triplet of eighth notes in the right hand.

Continuation of the musical score for HENRY. The vocal line includes the lyrics "- tré de souf - fire pour cet - te re -". The piano accompaniment features a piano (*p*) dynamic marking and consists of a dense, rhythmic accompaniment with many sixteenth notes in the right hand and chords in the left hand.

Continuation of the musical score for HENRY. The vocal line includes the lyrics "_ bel - le Des maux plus durs que le tré -". The piano accompaniment features a piano (*p*) dynamic marking and continues with the dense, rhythmic accompaniment of sixteenth notes and chords.

II. *pas!* *cresc.* *pp* Près de la femme la plus

S. bel le Un Roi commande et ne soupi re pas!

5-11-25-1
HENRY *p* Qui donc comman de

II. *pp rit.* *espress.* quand il ai me!

HENRY *Larghetto* *pp* Qui donc commande quand il

H. *ai - me Et quel em - pi - re reste au cœur Où l'amour met son pied vain -*

H. *- queur! Qui donc com - man - de quand il*

poco cresc.

p

poco f

H. *ai - me? Et quel em - pi - re reste au cœur Où l'amour met son pied vain -*

dim. *rit.*

mf *p* *pp*

suivez

All^o agitato

H. *- queur!*

All^o agitato

molto cresc. *f*

H. *Ah! c'est la tor - tu - re su - prê - me*

f *fp* *cresc.*

ff

HENRY

El - le veut et puis ne veut plus

p

H.

El - le me cherche et puis m'é - vi - te

H.

Le sou - ve - nir de Mar - gue - ri - te fait -

H.

-il mes dé - sirs super - flus

crusc.

f

II

Ah! c'est la tor-tu-re su-prê-me.

fp *f*

II

Es-pé- rer et craindre à la fois Et vivre ex-i-

p *p* *più marcato*

II

- lé de soi-mê-me! Ay-ant des ca-pri-ces pour

II

lois El-le me cherche et puis mé-vi-te El-le

marcato *cresc.*

II. *f*

vent et puis ne veut plus Ah! C'est la tor - tu -

II. *ff* *ad lib.* *pp*

-re su - prè - me!

II. *Larghetto* *pp*

Qui donc commande quand il ai - me Et quel em -

Larghetto *pp*

II.

-pi - re reste au cœur on l'amour Met son pied vain - queur

H. *cresc.* *f*

— Qui donc comman_de quand il ai_me Et quel em_pi_re reste au

p

H. *f*

cœur Où l'amour met son pied vainqueur

cresc. *accel.* *f*

H. *f* **All' agitato**

Ah! qui donc commande quand il ai_me?

suivez *p* *molto cresc.* *f*

SURREY *p* **Moderato**

(apercevant la Reine)

Si_re, la Rei_ne!

dim. *pp* *p* **Moderato**

SCÈNE V

Moderato

CATHERINE

HENRY

Moderato

PIANO

- CATHERINE

dolce

Ô mon maître et Sei_gneur vous m'avez deman -

Piu lento

- dé - e?

- HENRY (avec courtoisie)

En ef - fet, noble Rei - ne!

H. *C'est pour vous présen - ter une Dame d'hon - neur! Dont vous se -*

p

H. *- rez bientôt la souve - rai - ne! Sa - chez avant même son*

pp

H. *nom Que de la cour de France i - ci le ciel l'en - voi - e,*

M.G.

- CATHERINE (joyeusement)

H. **p* An - ne de Boleyn Non!*

(inquiet)

H. *Quoi! vous la connais - sez?*

p

(à part)

C.

Gardons à Don Go - mez le secret de sa joi - e

pp

C.

(à Henry)
(haut) *ad lib.*

a Tempo - HENRY

Le bruit de sa beau - té parvint seul jusqu'à moi. Le pré - sent de

pp *suivez*

a Tempo

- CATHERINE

Je l'ac - cep - te - rai

II.

vous n'en est que plus di - gne!

C.

Rit. a Tempo

done, puisqu'il vient de mon Roi. Dont j'at - tends à mon

a Tempo

pp

suivez

Rit.

c. *tour*
- HENRY

u - ne faveur in - si - gne (gracieusement)

Par - lez, vous plaire en

suivez

All' non troppo

ii. tout est ma plus chère loi!

All' non troppo

p *espress.*

- CATHERINE

Do Buckin - gham Je sais le sort ter -

p

c. - ri - ble

Donnez - moi sa grà - ce

c. à vo - tre pi - tié! J'en - ap -
- HENRY

Je n'en res - sens

c. - pelle à vo - tre pi - tié, Peut-être on
H. pas pour un traî - tre!

pp

c. l'a ca - lom - ni - é Sei -
H. Ap - pre - nez à mieux le con -

espress.

poco cresc.

C. *py*
 - gneur ac - cor - dez - moi, sei - gneur ac -
 H.
 - nai - tre

mf *dim.* *p* *dim.*

C.
 - cor - dez - moi - sa grâ - ce! Sei -
 H.
 Non!

pp
 M. D. M. G.

C.
 - gneur! ac - cor - dez - moi, sei - gneur ac -
 H.
 - nai - tre

mf *dim.* *p*

c. 
 - cor - dez - moi sa grà - ce. Cependant
 HENRY
 Non!

pp *p*

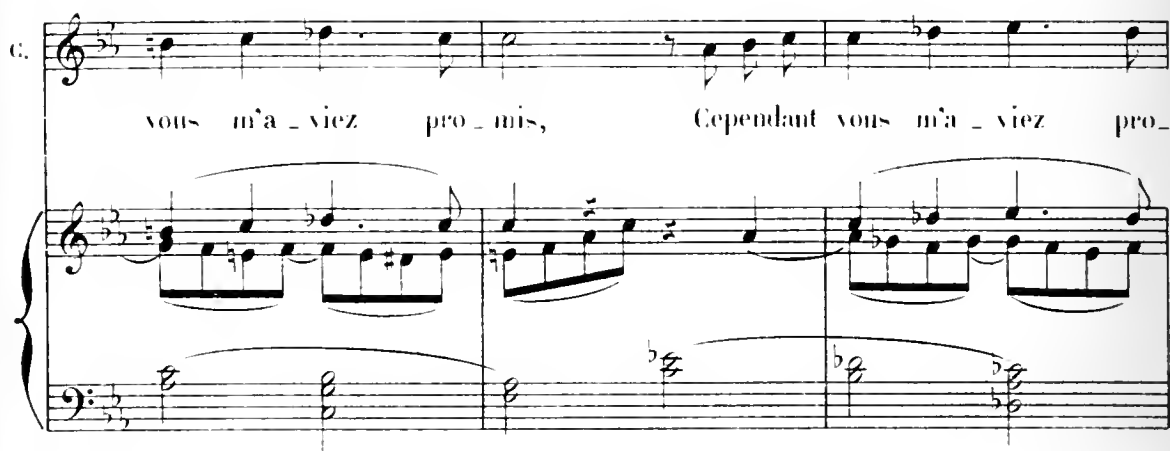
c. 
 vous m'a - viez pro - mis, Cependant vous m'a - viez pro -

c. 
 - mis, Sei - gneur! ac - cor - dez - moi sa

c. *cresc.*
 grà - - - ce. Cependant vous m'a - vriez pro -
 HENRY

Non!

c. - mis, Cependant vous m'a - vriez pro - mis, Sei -

c. - gneur! Sei - gneur! sei - gneur, ae -

mf *dim.*

c. - cor - dez - moi sa grà - ce!

pp *pp*

- HENRY
Récit.

p Pour lui prêter vo - tre se - cours, Rei - ne, Vous i - gnorez pent -

Récit. *p*

And.^{te} sostenuto (in Tempo)

- CATHERINE *dolce*

II. - è - tre Qu'il fut votre ennemi tou - jours! Je suis chrétienne, ô mon

And.^{te} sostenuto

- HENRY

C. maître. Par - dou - nez! Buckingham a mé - ri - té la

pp

ad lib.

II. mort, Ces - sez pour le sauver un i - nutile ef -

p

a Tempo

Moderato

- CATHERINE

II. - fort. **Moderato** Tris - te se - cret de mes vœux super -

a Tempo *p*

c. *- flus Monsei - guenr, vous ne m'aimez plus!*

sfz *tr* 3 *pp*

- HENRY

Que di - tes vous là, Cathe - rine

pp

II. *Eh! quoi donc, votre lueur chagri - ne*

II. *Méconnait l'amour que pour - tant J'vous - témoigne à tout ins - tant!*

ad lib. *a Tempo*

pp *a Tempo*

II. *(sotto voce)* *Domptant jusqu'à ma consei - en - ce*

pp

Un peu animé

II.

Pour res - ter tou - jours votre é - poux!

Un peu animé.

pp

- CATHERINE
(épouvantée)

Que dites-vous?

3

- HENRY

Que dites-vous?

3

Je dis

II.

que quelque fois je pen - se

Que Dieu

II.

mau - dit

notre u - ni - on

H. *comme il - lé - gi - time et con - tra - re*

H. *à la sain - te pres - erip - ti -*

cresc.
H. *- on Qui dé - fend d'é - pou -*

ad lib. *a Tempo* *- CATHERINE* *f*
H. *- ser la veu - ve de son frè - re. O mon maî - tre*
a Tempo

C. Vous blasphè - mez, Car le Pa - pe a bé - ni les nœuds — par nous for -

C. - més. ^{- HENRY} *P* Que le Pa - pe soit infail -

II. *cresc.* - li - ble on le pré - tend et c'est pos - si - ble. Mais

II. le Lé - vi - tique est for - mel Et ce li - vre nous vient du

II. ciel!

- CATHERINE *p* HENRY *p*

Ou voulez-vous en ve - nir, je vous pri - e. *p* Moi?

Moderato
(avec une feinte bouhomie) *dolce*

Mais à rien, Catherine ché - ri - e

Moderato

p *pp*

Rassurez-vous j'ai vou - lu seu - le -

Récit. *ad lib.* *a Tempo*

- ment vous rendre juste envers un senti - ment Qui surmon -

Récit. *p*

poco marcato.

- tant la diffé - ren - ce d'a - ge Et l'absen - ce de

pp *dim.*

H. *fil* fait en - cor da - van -

H. *ta - ge* Enbravant jusqu'à Dieu pour te - nir sou ser -

cresc. *Rit.*

pp *suivez*

H. *All^o non troppo* *p*

All^o non troppo *p dim.*

f

A -

CATHERINE *p*

Al! j'ai tout com - pris et je trem - ble, je trem -

H. - t'el - le com - pris? El - le trem - ble Du

cresc.

C. *ble* Du saint hy -

II. *cresc.* tris - te hy - men qui nous ras -

C. - men qui nous ras - sem - ble

II. - sem - ble La - mour d'An - ne se -

C. un a - mour cou - pa - ble est vain - queur!

II. - ra - vain - queur! La paix de

poco a poco stringendo

C. Plus de jus-ti - ce mé - tait du - e, Je me sens à ja -

H. l'â - me é - tait per - du - e Ah! du moins cette i - vresse é - tait

poco a poco stringendo

Più Allegro

C. - mais per - du - e dans son cœur!

H. due à mon cœur! La paix de

Più Allegro

C. Je me sens à ja - mais

H. l'â - me é - tait per - du - e. Ah! du

C. — per - du - - - e Dans —

H. moins cet - te i - vres - se é - tait due.

C. — son cœur! Ah! — de l'hy - men qui nous ras -

H. à mon cœur! Ah! — de l'hy - men qui nous ras -

p *cresc.*

C. - sem - ble L'a - mour est vain - queur! Je me sens

H. - sem - ble L'a - mour est vain - queur!

fp *f*

c. à ja_mais per_du_e Dans son cœur!

ii. La paix de l'à_me é_tant per_due Ah! du

c. Ah!

ii. moins cet_te i_vres_se é_tait due à mon cœur

c. à ja -

ii. cet_te i_vresse é_tait due à mon cœur! E - - -

5083

C. *mf* — mais per — du — e dans — son —

H. *mf* — tait due à mon

8

C. *ff* cœur! Dans — son cœur!

H. *ff* cœur! A — mon cœur!

ff M. G.

poco a poco dimin.

HENRY

Mais voi-ci ve-nir, ce me sem-ble,

Moderato

Récit

Cel-le que dans ce lieu nous at-ten-dons en-semble,

Récit

SCÈNE VI

Waltz for ...

Andante grazioso, quasi minuetto

CATHERINE

ANNE

DON GOMEZ

SURREY

HENRY

NORFOLK

SOPRANOS

CONTRALTOS

TÉNORS

BASSES

Andante grazioso, quasi minuetto

PIANO

(Entre ANNE conduite par SUBREY et accompagnée de demoiselles d'honneur; de tous côtés arrivent des seigneurs avec NORFOLK et DON GOMEZ)

Andante

mf *dim.*

ANNE (à part, apercevant Don Gomez)
p Don Gomez, jus-te ciel!

DON GOMEZ *p* (à part)
 C'est bien et le vrai-ment! (... 92)

fpp *p*>

HENRY (qui s'est aperçu de leur mouvement)
p Vous vous re-connais - sez Vous étant vis en

dim

(se remettant)

A. Si - re, pré-ci-sé-ment!

H. Fran - ce?

p

mf

Rei - ne, pour vous don - ner la nouvelle as - su - ran - ce

De notre amour roy - al nous plaçons près de vous Dame

cresc.

An - ne de Bo - leyn Que mon frè - re Louis Dou - ze

dim.

Ped. 7 7 7 7 ★ Ped

ho - no - rait au - tre fois d'une ami - tié ja - lou - se Ve -

★

II. 
 -nant d'un peuple a - mi le pré - sent nous est doux!

4 1^{re} Sop.

p Sa_lut à

4 2^{de} Sop.

p Sa_lut à

4 Cont.

p Sa_lut à

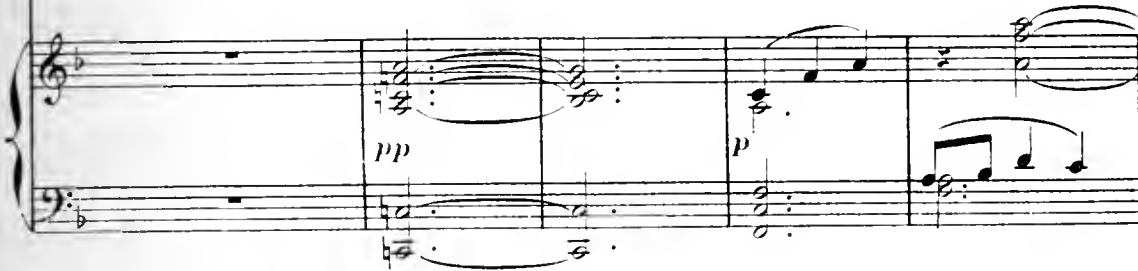

pp *p*

toi, Sa_lut à toi qui nous vient de la Fran_ces!

toi, Sa_lut à toi qui nous vient de la Fran_ces!

toi, Sa_lut à toi qui nous vient de la Fran_ces!

Nos deux pa - ys ont les mè - mes a - ïeux! Nos deux pa - ys ont les

Nos deux pa - ys ont les mè - mes a - ïeux! Nos deux pa - ys ont les

Nos deux pa - ys ont les mè - mes a - ïeux! Nos deux pa - ys ont les

CATHERINE (à part)

De cel - le là, du moins mal - gré qu'elle soit bel - le Un

mè - mes a - ïeux. Ga -

mè - mes a - ïeux. Ga - ge de

mè - mes a - ïeux. Ga - ge de

M.G.

c.

autre amour pro_tè - ge mon bon - heur! —

- ge de paix et — ga - ge d'es - pé - ran - ce sa - lut à

paix et — ga - ge d'es - pé - ran - ce sa - lut — à —

paix et — ga - ge d'es - pé - ran - ce sa - lut — à —

pp

pp

pp

pp

toi — Vier - ge au front ra - di - eux!

toi Vier - ge au front ra - di - eux!

toi Vier - ge au front ra - di - eux!

pp

CATHERINE (S'adressant affectueusement à Anne)

Récit

Soyez la bien venue i-ci Ma_demoi_sel_le, Ma_nou_velle da_me d'hou_

Récit

pp

a Tempo

ANNE (En baisant la main à Catherine)

_neur! Rei_ne, à vous bien ser_

a Tempo

p *pp*

_vir je met_trai tout mon zè_le!

p *mf*

HENRY

(Se rapprouvant d'Anne)

Pour ho_no_rer en_cor en vous

p

II. un pos - te dont vous è - tes

p

II. di - gne J'y veux join - dre fa - veur in -

II. si - gne Un ti - tre dé - si - ré de

cresc.

f *p*

II. tous. De Pem - bro - ke soyez marqui - se!

f *tr.*

Un peu plus animé (♩ = ♩)

ANNE

p (presque parlé)

Si - re, C'est vraiment me com -

1^{er} Ténors

(Dès les premiers accords de la marche funèbre, Catherine, suivie de tous les personnages en scène sauf Anne et Henry, se précipite vers la fenêtre d'où l'on voit le cortège conduisant Buckingham à sa dernière demeure)

2^{es} Ténors

(dans la coulisse)

1^{er}es Basses2^{des} Basses

Un peu plus animé (♩ = ♩)

pp

(Musique dans la coulisse)

- bler.

HENRY

(presque parlé)

p

Quel bien - fait pour - rait é - ga - ler L'at - trait de cet - te grâce ex -

(très loin)

pp

De pro -

(très loin)

pp

De pro -

A

Non! c'est trop!

II

- qui se Ce n'est pas as -

- fun - - dis!

- fun - - dis!

(Parlé)

- sez! Si tu savais comme je

p De pro-fun - dis!

p De pro-fun - dis!

p ANNE

Gai-me! Mon cœur s'em-plit de ré-ves in-sen-

A.

- sés!

CATHERINE

mf

Ô spec - ta - cle d'hor - reur!

Ténors (plus près)

De pro - fun - dis!

Basses (plus près)

De pro - fun - dis!

poco a poco cresc.

HENRY

Un peu retenu

Je suis i - ci maî - tre su -

cresc.

De pro - fun - dis!

cresc.

De pro - fun - dis!

Un peu retenu

(Orchestre)

pp

a Tempo

- prê - me! Si tu sa - vais com - me je t'ai - me!

1^{er} Ténors

cresc.

De pro -
cresc.

2^d Ténors

De pro -
cresc.

1^{er} Basses

De pro -
cresc.

2^d Basses

De pro -

ANNE

(avec épouvante)

Quel est ce chant de deuil

- fun - dis! De pro - fun - dis, que Dieu dans sa mi - sé - ri -

- fun - dis! De pro - fun - dis, que Dieu dans sa mi - sé - ri -

- fun - dis! De pro - fun - dis, que Dieu dans sa mi - sé - ri -

- fun - dis! De pro - fun - dis, que Dieu dans sa mi - sé - ri -

HENRY (avec indifférence)

A

— Dont mon âme est trou - blé - e! Rien! un traî - tre qui
 - cor - de Au pé - cheur repentant ac - cor - de U - ne
 - cor - de Au pé - cheur repentant ac - cor - de U - ne
 - cor - de Au pé - cheur repentant ac - cor - de U - ne
 - cor - de Au pé - cheur repentant ac - cor - de U - ne

H.

meurt!
 place en son pa - ra - dis De pro - fun - dis, De pro -
 place en son pa - ra - dis De pro - fun - dis, De pro -
 place en son pa - ra - dis De pro - fun - dis, De pro -
 place en son pa - ra - dis De pro - fun - dis, De pro -

CATHERINE

f
Im_pi_to - ya - ble roi! _____

_ fun_dis!

_ fun_dis!

_ fun_dis!

_ fun_dis!

ff (Musique dans la coulisse)

dim

ANNE (portant la main à ses yeux, comme si une vision terrible l'obsédait)

Une lache!.. du sang!..

p

Poco più mosso

Ô sombre vi_sion de l'enfer - - - - - envo_lé - - - - - J'ai

Poco più mosso

(Orchestra)

fp

A.

peur!

HENRY (tachant de la calmer) *cresc.*

Ô ma co - lombe au regard in - no -

II

- cent Reviens à toi mon bien su - prê - me!

1^o Tempo

ANNE

Taisez vous!

(avec passion) *ad lib.* *dim.*

f Si tu sa - vais comme je t'ai - me! Com - me je

1^o Tempo

p suivez

a Tempo

V.

Taisez vous!

H.

t'ai - - me!

1^{rs} Ténors

(en s'éloignant peu à peu)

2^{ds} Ténors

De pro -

1^{rs} Basses

De pro -

2^{des} Basses

De pro -

a Tempo

De pro -

poco a poco dim.

ANNE

U-ne ha-che!.. du sang!.. Ô

- cor - de Au pé - cheur re_pen_tant ac - cor - de U - ne

- cor - de Au pé - cheur re_pen_tant ac - cor - de U - ne

- cor - de Au pé - cheur re_pen_tant ac - cor - de U - ne

- cor - de Au pé - cheur re_pen_tant ac - cor - de U - ne

sombre vision Qui sur mon front des_cend!

pp place en son para_dis!

pp place en son para_dis!

pp place en son para_dis!

pp place en son para_dis!

pp place en son para_dis!

1^{er} et 2^d Ténors

c'est — sous le

avec les Ténors

pp Hé - las! c'est

4 SEIGNEURS

1^{er} et 2^d Basses

c'est sous le

avec les Basses

pp Hé - las! c'est

1^{er} Sop.

pp

Hé - las! c'est sous le glai -

2^d Sop.

pp

Hé - las! c'est sous le glai -

Cont.

pp

Hé - las! hé - las!

1^{er} Ténors

pp

Hé - las! c'est — sous le glai - ve

2^d Ténors

pp

Hé - las! c'est sous le

1^{er} Basses

pp

Hé - las! c'est sous le glai - ve

2^d Basses

pp

Hé - las! c'est sous

CHŒUR

time

ve Qu'm sort bril - lant sa - ché - ve!

ve Qu'm sort bril - lant sa - ché - ve!

un sort — bril - lant sa - ché - ve!

C'est — sous le glai - ve Qu'm sort sa - ché - ve!

glai - ve Qu'm sort bril - lant sa - ché - ve!

Qu'm — sort — bril - lant sa - ché - ve!

le glai - ve Qu'm sort sa - ché - ve!

CATHERINE

p cresc.

Hé - las! _____

ANNE

p cresc.

Hé - las! _____

DON GOMEZ

*p**cresc.*

Hé - las! c'est mon doux rê - ve

NORFDLK

p

Hé - las! hé - las! _____

*p**cresc.*

Hé - las! c'est sous le glai - ve

*p**cresc.*

Hé - las! c'est sous le glai - -

*p**cresc.*

Hé - las! c'est sous le glai - -

*p**cresc.*

Hé - las! c'est sous le glai - ve

*p**cresc.*

Hé - las! hé - las!

*p**cresc.*

Hé - las! hé - las! c'est _____

*p**cresc.*

Hé - las! c'est sous le glai - -

C. *mf* son sort — sa - ché - *p* ve!

A. un som_bre rê - ve!

DG. *mf* Qui s'en - vo - le et sa - ché - *p* ve!

N. *mf* Un sort bril - lant sa - ché - *p* ve!

Qu'un sort — bril - lant sa - ché - ve!

- ve Qu'un sort bril - lant sa - ché - ve!

- ve Qu'un sort bril - lant sa - ché - ve!

Qu'un sort bril - lant sa - ché - ve!

c'est sous le glai - ve Qu'un sort sa - ché - ve!

sous le glai - ve Qu'un sort sa - ché - ve!

- ve Qu'un sort bril - lant sa - ché - ve!

p

A. Mais dans mon cœur

D.G. Com - ment — lut -

SURREY Qui ten - te -

HENRY La mort est due à qui tra - hit son Roi!

pp Hé - las

pp Hé - las

CATHERINE

Sei - gneur

A. reste un se - cret et - froi! Ah! Sei -

D.G. - ter con - tre l'a - mour - d'un - Roi!

S. - rait de désarmer le Roi!

NORFOLK

cresc.

Qui tente - rait de désar -

pp Hé - las!

pp Hé - las!

pp Hé - las!

Hé -

Hé -

pp Hé - las!

C. pro - - - tè - - - ge - moi!

A. - gneur! pro - tè - - - ge - moi!

DG. Con - tre l'a - mour d'un Roi!

HENRY

Non! non! la

N. - mer le Roi!

cresc. Qui ten - te - rait de dé - sarmer le

cresc. Qui ten - te - rait de dé - sarmer le

cresc. Qui ten - te - rait de dé - sarmer le

cresc. - las! Qui ten - te - rait de dé - sarmer le

cresc. - las! Qui ten - te - rait de dé - sarmer le

cresc. Qui ten - te - rait de dé - sarmer le

cresc. Qui ten - te - rait de dé - sarmer le

Qui ten - te - rait de dé - sarmer le

Ah! d'im - cou - pable amour,

mort est due à qui trahit son Roi! Non! non! la

p

Roi!

p

Roi!

p

Roi!

p

Roi!

p

Roi!

p

Roi!

p

Roi!

p

5

A. Sei - gneur pro - tè - ge - moi!

H. mort à qui tra - hit son

cresc.
GATHERINE Ah! dans mon cœur rè - gne l'ef -

A. pro - tè - ge

DON GOMEZ Ah! dans mon cœur rè - gne l'ef -

SURREY Ah! dans mon cœur rè - gne l'ef -

H. Roi!

NORFOLK Ah! dans mon cœur rè - gne l'ef -

C
- froi! Sei -

A
moi!

D G.
- froi! Sei -

S
- froi!

N
- froi!

P cresc. *f*
Qui ten - te - - rait

f
Qui ten - te -

f
Qui ten - te -

P cresc. *f*
Qui ten - te - rait

f
Qui ten - te -

f
Qui ten - te -

f
Qui ten - te -

mf *f* *cresc.* *f*

Ped ★

C. *gneur pro - tè - ge - moi!*

DG. *gneur pro - tè - ge - moi!*

de dé - sar - mer le Roi!

- rait de désar - mer le Roi!

- rait de désar - mer le Roi!

de dé - sar - mer le Roi!

- rait de désar - mer le Roi!

- rait de désar - mer le Roi!

- rait de désar - mer le Roi!

- rait de désar - mer le Roi!

p

C. *HENRY* *Qui ten - te - rait de dé - sar - mer le*

Non! non! la mort est due à qui tra - hit son

C. *Roi!* *Ah!*

ANNE

P Qui ten - te - rait de désarmer le Roi! de désarmer le

DON GOMEZ *P* Qui ten - te - rait de dé - sar - mer le

SURREY *Ah!*

H. *Roi!*

pp Hé - las! _____

pp Hé - las! _____

P

C. *qui ten - te - rait de - dé - sar - mer le*

A. *Roi!*

D.G. *Roi!*

qui ten - te - rait de - dé - sar - mer le

H. *La mort à qui tra - hit son*

NORFOLK
cresc.

Qui ten - te - rait de dé - sar - mer le

p

Ah!

p cresc.

5/3 8 10

C. Roi! Dédaigneux de l'a-mour, Il

A. De ce tour-ment ja-loux Sei-gneur, Sei-

D.G. De ce tour-ment ja-loux Sei-gneur, Sei-

S. Roi! Dédaigneux de l'a-mour Il

H. Roi! La mort est

N. Roi! Dédaigneux de l'a-mour Il

Il

Il

Il

Il

p Dé - dai - gneux *cresc.* de l'a - mour *f* Il

p Dé - dai - gneux *cresc.* de l'a - mour *f* Il

cresc. Dé - dai - gneux de l'a - mour *f* Il

Il

Ritenuato

Allegro mod^{to}

C
rè - gne par l'ef - froi!

A.
- gneur pro - tè - ge, pro - tè - ge - moi

Di.
- gneur pro - tè - ge, pro - tè - ge - moi (... 120)

S.
rè - gne par l'ef - froi

H.
due à qui tra - hit son Roi!

N.
rè - gne par l'ef - froi!

rè - gne par l'ef - froi!

rè - gne par l'ef - froi!

rè - gne par l'ef - froi!

rè - gne par l'ef - froi!

rè - gne par l'ef - froi!

rè - gne par l'ef - froi!

rè - gne par l'ef - froi!

rè - gne par l'ef - froi!

rè - gne par l'ef - froi!

rè - gne par l'ef - froi!

rè - gne par l'ef - froi!

8 *Ritenuato* *Allegro mod^{to}*

C.

A.

O.G.

S.

H.

N.

10

Fin du 1^{er} Acte

ENTR'ACTE

And^{te} con moto

PIANO

p

Più mosso

pp

M.G.³

Tempo

p

cresc.

mf

Più mosso

pp

M.G.

mf

f

Moderato

Sop. *p*

Joyeux enfants qui ne savez en -

cour

- co - re Les lourds se - crets du monde et de la

cour En doux re -

En doux re - frains comme en jeux,

- frains comme en jeux tour à tour, S'é - pa - nou -
 — comme en jeux tour à tour, S'é - pa - nou -

- it vo - tre gai - té so -
 - it vo - tre gai - té so -

The second system continues the vocal and piano parts. The vocal lines end with a long note on 'so'. The piano accompaniment continues with its characteristic rhythmic and melodic patterns, including slurs and accents.

- no - re, S'épanou - it votre gaité so - no - re.
 - no - re, S'épanou - it votre gaité so - no - re.

p

Joyeux en_fants qui ne savez en_co_re Les lourds se_

_crets du monde et de la cour

p

Joyeux en_fants qui ne savez en_

_co_re Les lourds se_crets du monde et de la

En doux re - frains comme en jeux, —

cour En doux re -

M.G.

— comme en jeux tour à tour Sé - pa - nou -

- frains comme en jeux tour à tour Sé - pa - nou -

- it votre gai - té so - no - re, Sé - pa - nou -

- it votre gai - té — so - no - re, Sé - pa - nou -

p

- it votre gaité so - no - re

- it votre gaité so - no - re

M.G.

mf Quand des sou_cis pour vous vien_dra le

mf Quand des sou_cis pour vous vien_dra le

mf

jour Rap - pelez - vous les plai - sirs de l'au - ro -

jour Rap - pelez - vous les plai - sirs de l'au - ro -

p

- re, Rap - pelez vous les plaisirs de l'au - ro - re.

p

- re, Rap - pelez vous les plaisirs de l'au - ro - re. Joyeux en -

Joyeux en - fants,

- fants, Joyeux en -

Joyeux en - fants!

- fants!

M.G.

f *dim.* *p*

Sop. *p*
Ah!

Ténors

dim. *p*

Joyeux en_

Joyeux en_

3 *3* *3* *3*

- fants qui ne sa-vez en - co - re Les lourds se -

- fants qui ne sa-vez en - co - re Les lourds se -

- crets du monde et de la cour En doux re -

- crets du monde et de la cour En doux re -

- frains comme en jeux tour à tour Sè - pa - nou - it

- frains comme en jeux tour à tour Sè -

dim.

vo - tre gai - té so - no -

dim.

- pa - nou - it vo - tre gai - té so -

dim.

- re

- no - re

pp

pp

SCÈNE II

*hand to
admit*

Andante *4-3*

DON GOMEZ *p* Norfolk — a_vait dit

PIANO *p*

D.G. vrai. J'ai vainement dou_té

p

D.G. *cresc.* En vain, — pour me rapprocher d'elle A Londres ja_vais tout tenté

3 *3*

D.G. Ne pouvant la croi_re in_fi_dè_le! Et jès_pérais en -

DG
 - cor, si grande — é_tait ma foi, Mais i - ci,

DG
 plus de doute — et plus d'espoir qui leur - re.

All^o non troppo

DON GOMEZ

Elle est i - ci près de ce Roi Qui dé -

DG
 - ser - te - la ville à l'heure Où la peste y sè - me l'ef - froi! Tan -

D.G. *dis* que la Reine y de - meu - re Elle est i -

D.G. - ci près de ce Roi Qui dé - ser - te la ville à l'heure Où la

D.G. peste y sè - me l'ef - froi! Ah! le là - che!

D.G. ah! la crimi - nel - le! Ah! — Je

D.G. *veux pour gué_rir ma rai_son Qu'af_fo_la sa beauté cru_el_le*

M.D.
p

D.G. *Sa_voir ce qu'el_le porte en el_le D'infa_mie et de tra_hi_son.*

D.G. *- son. D'in_fa_mie*

f

D.G. *et de tra_hi_son!*

3 *crese.* 8 p

(1) *p* *b*

DG

p M G. *p* Ah!

— par quelle i-ro - nie é - tran - ge Le ciel — mit - il —

— sous ce front dan - ge Le gé - nie a - mer — d'un dé -

dol.

— mon. O men - sou - ge d'un doux vi - sa - ge

(1) Voir la variante à la fin de la partition.

DG

ò char_mie trom_peur de ses yeux! Je

pp *p*

DG

cresc.

sens dans mon cœur an_xi_eux Re_naitre et mourir le cou-

p *cresc.*

DG

- ra - ge.

f *f*

DG

Tout me_re_dit son_cri_me, hé -

f *fp*

DG. *las!* Sans con_vain_cre mon cœur re_bel - le

DG. O sort plus dur que le tré - pas Ja_mais —

DG. — je ne le vis si bel - le

Più animato

DG. Je veux pour gué_rir ma rai -

DG
 - son Sa - voir ce qu'el - le porte en el - le D'in - fa -

cresc.

DG
 - mie et de trahi - son, D'in - fa - mi - e et de

ff

ad lib.

DG
 tra - hi - son! (... 12:)

ff

dim.

p

sempre dim.

pp

SCÈNE III

Andante

ANNE

Anne de Boleyn paraît au fond accompagnée des dames d'honneur qui lui offrent des fleurs

DON GOMEZ

SOPRANOS

CHŒUR DE FEMMES

CONTRALTOS

Andante

PIANO

DON GOMEZ

C'est el - le!..

La dou -

Piano accompaniment for the second system, continuing the triplet accompaniment.

DG

- leur a brisé ma co - lè - re (... 139)

Piano accompaniment for the third system, continuing the triplet accompaniment.

CHŒUR DE FEMMES

Sop. *p*
No_ble da - me, pour vous plai - re Tout s'em_

Cont. *p*
No_ble da - me, pour vous plai - re Tout s'em_

- presse au - tour de vous Sans vou -

- presse au - tour de vous Sans vou -

- loir d'au - tre sa - lai - re Que vos sou - ri - res si

- loir d'au - tre sa - lai - re Que vos sou - ri - res si

doux!

doux!

Chants d'oi-

Ceins é - pris, char - mantes

- seaux, par - fums de ro - ses,

cho - ses, Tout s'em - presse autour de vous, — Tout s'em-

Tout s'em - presse autour de vous, — Tout s'em-

ANNE

dolce cantabile

C'est par
- presse autour de - vous!
- presse autour de - vous!

A.
vous, ô Damoi - sel - les, Que ces lieux sont embel -

A.
- lis Mieux que par le bruit des

A.
ai - les Et par la blancheur des lys -

A.

Comme aux fleurs au lit de mousse Près de

A.

vous la vie est douce Pleine de charme et d'ou-

A.

Rit. a Tempo

- blis, Pleine de charme et d'oublis.

Sop.

CHŒUR

Cont.

Chants d'oi-

Chants d'oi-

Rit. a Tempo

p

5

- seaux, parfums de ro - ses, Tout s'em -

- seaux, parfums de ro - ses, Tout s'em -

- presse au - tour de vous!

- presse au - tour de vous!

The second system continues the vocal and piano parts. The lyrics are "- presse au - tour de vous!". The piano accompaniment features triplets in the left hand and a trill in the right hand.

(Anne de Bohém apercevant dou Gomez congédie ses femmes du geste)

The third system shows the vocal lines and piano accompaniment for the scene. The piano part includes trills and triplets. The lyrics from the previous system are not repeated here.

SCÈNE IV

Moderato

ANNE

DON GOMEZ

Elle vient.

Moderato

PIANO

D.G.

De quel front — va m'abor-der l'in-

pp M.G.

M.D.

D.G.

ANNE *dolce*

- fi-me? Je suis heu-reu-se sur mon â-me, Gomez,

p

DON GOMEZ

As - sez de men - son - ges, vrai -

ment! De fendre ce n'est plus la pei - ne **Un poco animato**

mf

Au - ne, qui vous a fait ou - bli -

p *fp*

- er le ser - ment. Qui pour ja - mais à moi - vous

f *p*

S B ANNE *p* Henry

D.G.

li - e Et qui vous dit que je l'ou -

f *pp*

A.

bli - e? Vous n'ai - miez - disiez

DDN GOMEZ

f *pp*

D.G.

vous... et — je le dis en — co — re!

Più mosso

Più mosso

M.G.

f M.G.

A.

Oui votre a - mour — me

Tempo 1^o *f*

A. fut un un - men - se bon - heur, S'il me prit mon re -

Tempo 1^o

All^o moderato DON GOMEZ *f*

A. - pos, il me ren - dit l'hon - neur! Par la fi - dè - li -

All^o moderato

fp

ANNE (apercevant le Roi)

O.G. - té seule - me à - me s'ho - no - re!.. Ciel! le

fp *f* *p*

Roi!

pp

SCÈNE V

All.^o moderato (♩ = ♩)

ANNE

DON GOMEZ

HENRY

PIANO

All.^o moderato (♩ = ♩)

pp

HENRY (gaiement à don Gomez)
Récit.

Vous i - ci, mon - sieur, faisant la cour à la bel - le mar -

Récit.

DON GOMEZ

- qui - se? En France autrefois, sire, J'eus l'honneur de la voir un jour!

p

p

a Tempo All^o moderato

HENRY

Ce fut as - sez pour vous sou -

a Tempo All^o moderato

II. - mettre à son em - pi - re Je lui don - ne ce

II. soir u - ne fê - te su - per - be Et comp - te vous y voir

DON GOMEZ

(don Gomez sort)

Si - re j'obé - i - rai! (... 28 -)

M. D.

SCÈNE VI

All^o molto

ANNE

HENRY

PIANO

dolor

Chère

All^o molto

mf

An - ne que j'a - do - re, Vous trouvez - vous lieu -

- reuse i - ci A vous

cresc.

fp

II.

plaire ai-je réus - si? Puis-je

II.

es - pé - rer en - fin?... ANNE (avec fermeté) devons-le dis en co-re,

sempre pp

A.

Si re, n'espérez rien de moi! Rien!

HENRY

II.

pourquoi donc alors — te mon -

II. *tr* *er* *fil* *le* *in* *gr* *ate*, *Hen* *ren* *se*,

H. *des* *hon* *ne* *ur* *ou* *mon* *a* *mour* *é*

cresc. *f*

II. *ANNE*
é *la* *te*? *Vous* *o* *sez* *de* *man* *der* *pour*

sf

V. *qu* *oi* *c*'*est* *pour* *la* *ver* *la* *fl* *é* *tris* *su* *re*

pp *pp*

V. Qu'à mon nom ja - dis plein d'hon - neur

pp

V. Mit le triste a - mour de ma sœur! N'évoque

HENRY

p

II pas je t'en con - ju - re, cette affreu - se dou -

cresc.

leur! Ah! ter

fp

II. dou_tes_sont des blas_phé_mes Paix du foy_

f *diminu.* *p*

II. _er, sou_cis du rang, Honneurs que mé_ri_ te mon sang

f *f appassionato*

II. J'ai tout quitté — pour que tu m'ai_mes Pour que tu m'ai_

Meno mosso

f *rit.*

Meno mosso

diminu. *p colla voce* *diminu.*

suivez

ANNE

a tempo poco a poco animato

p At_tendez donc en_cor!

p

mes!

a tempo poco a poco animato

pp

Ne dé_ses_

poco a poco cresc.

II. *mo*

-pè - re pas Un a - mour qui fe -

II.

-rait ta fier - té si con - ten - te!

cresc. M.G.

II.

Ah! si tu vou - lais in -

fp

II.

-gra - te, sous les

dim.

II. $(\text{♩} = \text{♩})$ *f*

pas Tant d'honneurs te fe - raient u - ne route é - cla - tau - te

II. Que ton des - tin se - rait le plus grand d'i - ci -

ANNE rit.

bas! N'achevez pas oh! n'achevez pas rit.

HENRY
Meno mosso
dolcissimo molto espressivo

A. Si - re Ah! je com - prends que vaut l'em -

Meno mosso

ii

-pi - re, Que vaut la for - tu - ne d'un Roi Au -

ii

-près de ton di - vin sou - ri - re, Au - près d'un

riten. **Moderato (poco lento)**

ii

seul re - gard de toi :

Moderato (poco lento)

suivez

ii

ah! ne me res - te pas fa -

ANNE

p

Oh! — malgré moi — sa voix — me

— rou — che,

ton — che!

Laisse — en — fin — ton cœur — s'at — ten —

— drir, Viens un sou — ri — sur ta bou — che

Allegretto

ANNE *pp*

Et pour moi le ciel va s'ou — vrir, Quel ré —

pp *p*

HENRY
P dolce

A.

ve! quel ave - nir! De ton re -

M.G.

Ped

II.

- gard la - dou - ceur me pé - nè - tre!

This system contains a vocal line (II.) and piano accompaniment. The vocal line continues with the lyrics "- gard la - dou - ceur me pé - nè - tre!". The piano accompaniment continues with the same rhythmic and melodic patterns as in system A.

II.

De doux fris - sons il - em - plit tout mon

This system contains a vocal line (II.) and piano accompaniment. The vocal line continues with the lyrics "De doux fris - sons il - em - plit tout mon". The piano accompaniment continues with the same rhythmic and melodic patterns.

II.

é - tre ô mon a - mour.

This system contains a vocal line (II.) and piano accompaniment. The vocal line concludes with the lyrics "é - tre ô mon a - mour.". The piano accompaniment continues with the same rhythmic and melodic patterns.

II. *cresc.*

crois donc en moi! Ton es -

II. *cresc.* *p*

- cla - ve c'est ton Roi!

II. *dim.* *riten.*

Ton es - cla - ve c'est ton -

suivez

ANNE a Tempo *p*

De ses re_gards la chaleur me péné -

II. *a Tempo* *pp* *M.G.* *pp*

Roi!

A.  - tre!

H.  Oui pour ja - mais je - fai - don - né mon

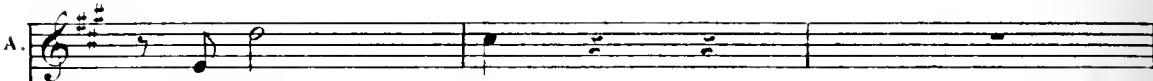

A.  Ah! Si - re!

H.  à - me U - ne ten - dresse é - ter -

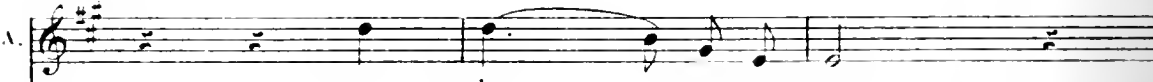

A.  Gar - dez - votre a - mour

H.  - nel - le m'én - flam - me Ce jour pour

A. *gar - dez - votre a -*

II. *neus est un beau jour*

A. *- mour*

II. *cresc. Si tu crois à mon a -*

cresc.

Ped ★ Ped ★

II. *- mour! Si tu crois à*

dimin.

Ped ★ Ped ★

rit. ANNE

mon — a — mour! Ah!

pp suivez pp M.G.

A. Si — re! gar — dez — vo — tre a —

pp pp

Allegro HENRY *ad lib.*

— mour! Je

Allegro f

a Tempo

II t'ai — me! Je te veux, ma belle enchan — te — se!

a Tempo p *crise*

ANNE

Non! non! Jamais — vo — tre maî — tres — se!

HENRY

Ma maî — tres — se, dis — tu, Qui

ANNE

par — le de ce — là? ma fem — me! Que di_tes-vous

HENRY ANNE

là? votre fem_me? Oui! Pa_ro — le vai_ne! Et la Rei — ne!

Poco più mosso
HENRY

p *f*

Poco più mosso La Reine a_lors n'est plus la Reine! et la Rei - ne c'est

ii. ANNE

toi! Mais ce li - en sacré qui vous

HENRY

fait son époux Eh! bien! je le rou - prai!

ANNE

HENRY *rit.*

Ré - ves que tout ce - la! Non! ce n'est pas un

dim. *p* *rit.*

Moderato

II

rè - ve C'est bien - tôt

Moderato

p

II

la ré - a - li - té Tu n'avais pas assez comp -

II

té Sur l'a - mour pro - fond qui m'a fait sans -

tr

tr

tr

Ped.

II

trè - ve l'humblees - cla - ve de ta beau -

pp

Animato

rit.

te Re - fu - se - ras - tu donc, d'un é - poux res - pec - té Avec un nom roy.

Animato

p

rit.

a tempo ANNE *p* (à part)

al la pourpre souve - rai - ne Rei - ne... je se - rais

a tempo

pp

HENRY

Rei - ne! Re - fu - se - ras - tu donc de

rit.

suivre cet é - poux Sur le chemin d'honneur où son amour l'en -

rit.

ANNE
p(à part)

a tempo

traî - ne
a tempo

Rei - ne je se - rais Rei - ne

mp

mp

HENRY

J'en ju - re par le Ciel!

8 -

Ped

★ Ped

★ Ped

et par ces yeux

si doux,

Ped.

★ Ped

★

J'en ju - re par le Ciel

II. *et par ces yeux si doux*

pp

ANNE *All^{to} lusinghiero*

Ah! Je cède au pen...

II. *All^{to} lusinghiero*

pp

A. *ser qui men_i vre Com_ment*

A. *re_pous_ser un tel sort*

HENRY *Ah!*

I.

cède au rê - ve qui fen - i - vre,

II.

Pour - quoi repousser un tel sort! Chère An - ne,

pp

III.

ju - re - moi de vi - vre Fidèle à moi jus - qu'à la

ANNE

Ah! Si - re! je ju - re - de vi - vre. Fidèle à

mort! —

pp

A. rit. a tempo
vous jus-qu'à la — mort! Ai — —

II. a tempo Ai — nous-nous

mp

A. — — nous - nous — — d'un a - mour pro -

II. ai — — nous - nous d'un — a - mour — — pro -

A. fond — — puissant — — et fort. Je cède au

II. fond — — puissant — — et fort.

ppp M.C.

A.

ré - ve qui m'en - i - vre Comment, com -

A.

- ment re - pousser un - tel sort! -

HENRY

Chère An - ne Je ju - re de

H.

rit. a tempo

vi - vre Fi - dèle à toi jus - qu'à la - mort!

rit. a tempo

M.G.

HENRY

Tu seras n'est-ce

ANNE

pas, ma femme? Oui... votre fem - me

HENRY

Jurez - le! Je le ju -

M.D.

FQ 17

- re!

(Henry Siloigne)

- Ped

★

SCÈNE VII

And^{te} con moto

ANNE

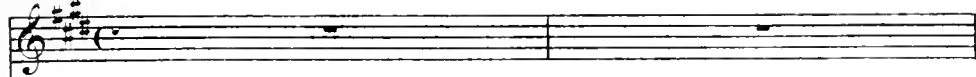

And^{te} con moto

PIANO

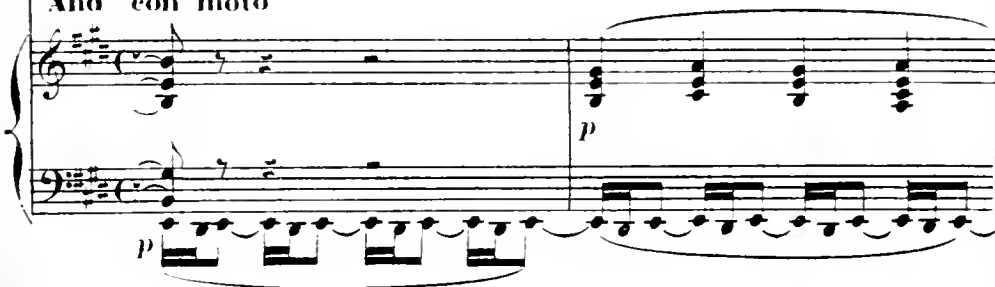

A.

Rei - - - ne!

A.

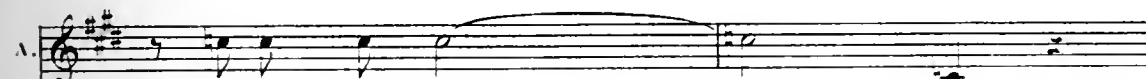

Je se - rai Rei - - - ne!

A.

Ah!

A

ce n'est plus un rê - ve!

p *pp* *dolce*

A

Plus haut que mes rê - ves pâ -

A

- lis Mon des - tin glorieux se lè - ve

cresc.

A

Sur tous mes projets a - ho - lis!

stringendo *stringendo* *f*

A. *f*

Rei - ne!

A. **Allegro**

Je vais - donc en fin te con -

Allegro

f *M.G.* *p*

A. - naî - tre I - vres - se du pou - voir, su - prême vo - lup -

A. - té!

J'aurai pour escla - ve le

f *p*

A. *mai - tre, le maî - tre de tous re_dou_*

A. *_té! De ceux qui jadis m'ont bea_*

pp

A. *_vé - e J'au - rai pour dé - fi - er l'af -*

A. *_front Un seep - tre dans ma*

cresc.

A. *f* main le - vé - e, U - ne couron - ne

Variante
u - ne cou...

A. sur mon front, u - ne couron -

p *cresc.*

A. - ron - ne sur mon

ne sur mon front!

sf *f*

A. Sûre au jour d'hui de la vic - toi - re Et d'un tri -

sf *p* *f* *p*

A. *ou - ple sans re - tour En - fin je sau - rai si la*

f *p*

A. *gloi - re Ne — fait pas ou - bli - er l'a - mour*

poco rit. **Più all?**

pp suivez **Più all?**

A. *Je vais donc en - fin — te con - mî - tre I -*

p

A. *- vres — se du pou - voir, su - prè - me vo - lup -*

f

SE... (Handwritten)

A. *- té,* *Ah!*

M.G.

A. *suprè - me vo - lup - té!* *Rei -*

p

A. *- ne!*

cresc.

A. *Je se - rai Rei -*

f

A. *- ne !*

ff *sempre ff*

A. *L'humble fil - le d'hi -*

A. *- er* *ad lib.* *sera Rei - ne de - main !*

ff

SCENE VIII

Moderato

CATHERINE

ANNE

PIANO

Moderato

CATHERINE

Pauvre

pp

Ped.

c.

fil - le! que Dieu tar - rête en ton che - min!

C.  *pp* *pp*

Re_gar - de moi ! Je suis la

C. 

Rei - ne d'An_gle - ter - re ! La Reine au cœur élé - ment

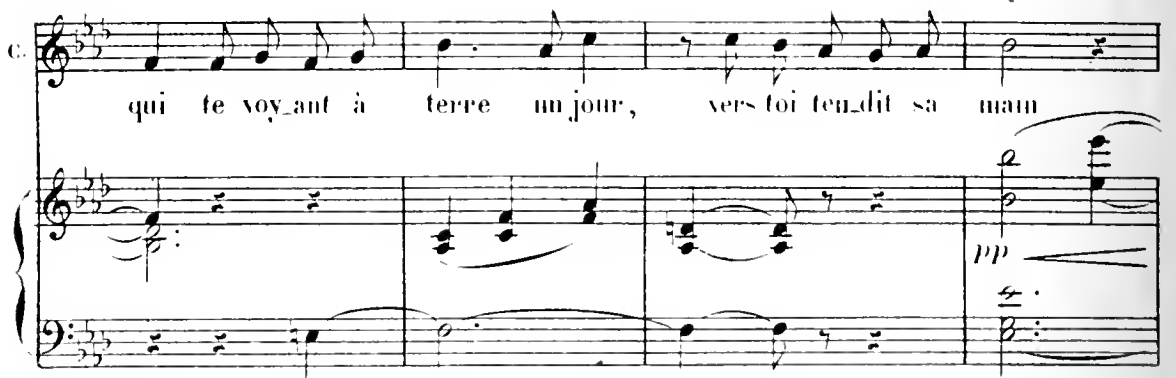
C.  *pp*

qui te voyant à terre un jour, vers toi ten_dit sa main

C.  *pp* *p*

Avant d'o_ser pour récuir

c. *- pen - se* *Lever les yeux sur mon é - poux*

c. *Tu n'as pas mesu - ré, je pen - se* *Quel a - bîme é -*

p

c. *- xiste entre nous?*

Un poco ritenuto

c. *En te voy - ant à ce point des - cen - du - e* *Long -*

Un poco ritenuto

c. *— temps, ou bli — ant mon cour — roux, J'ai plaint l'or —*

c. *— gueil, l'or — gueil qui t'a per — du — — e*

c. *Prends gar — — de mainte — nant, Prends*

c. *gar — — de mainte — nant, Prends gar — —*

C. *de, Prends gar - de*

1^o Tempo ANNE *p*
Mais... mada-me...

1^o Tempo
 M.G.

A. *je vous ju - re que*

CATHERINE
Crois-tu donc que mes re -

dim.
p

C. *gards ja - loux Dans les pro - jets obs -*

C. *-eurs ne l'aient pas poursui - vi - e?*

ANNE *Hé - las! ma - da - me Pour fuir le*

A. CATHERINE *Roi j'avais tout fait! C'est pour le fuir*

C.
qu'on te vit, en ef - fet, En ac - cep - ter

C.
ti - tres, honneurs, for - tu - ne
ANNE
Mais

A.
je ne de - man - dais au - cu - ne, De ces fa -

A.
- veurs dont le Roi m'ac - ca -

CATHERINE (avec ironie)

Tu ne de-man-dais rien!

A. -blait!

Scherzando

suiez

p

Récit

Sans en être enhar-di - e, Tu souffrais des fa-

Récit

-veurs dont l'ac-cablait le Roi N'est-ce pas pauvre enfant?

a Tempo

a Tempo

Récit

f

Et tu voudrais que

Récit

a Tempo

c. moi Je crusse à cette comé - di - e Non!

a Tempo

f

c. je sais les cal - culs de ta fein - te dou -

p

c. - ceur Il te reste en ef -

pp

c. - fet, à mer - veil - le tu comp - tes A te

p

C.

fai - re pay - er deux hon - tes La tien - ne

All' non troppo

C.

et cel - le de ta sœur!

All' non troppo

M.G.
ff

ANNE (dans la plus violente colère)

Recit
f ad lib.

Dieu m'est té - moin, ma -

Recit

a Tempo

A.

- da - me, que je vou - lais vous respec - ter i - ci!

a Tempo
ff

A. *Mais puisqu'on est pour moi Sans pitié ni mer-*

A. *-ci Je sau-rai me venger!* **Più Allegro.**

A. *Soit... tor-tu-rez mon*

A. *à-me! votre é-poux... votre é-*

A.

-poux... est à moi!

A.

Je re - lè - ve le front! As - sez! C'est trop long -

CATHERINE Récit

C.

- temps t'écouter, mi - sé - ra - ble, c'est trop longtemps su - bir l'a -

Mod^{lo} come prima

C.

- front! Va! pour - suis ton œu - vre ex - é -

C.

- cra - ble! Mé - pri - sé - e en tout lieu! Va! mais ne ten - te pas

c.

la jus - ti - ce de Dieu! Pour châ - ti - er.

c.

ton cœur re - bel - le C'est à ce Dieu que j'en ap - pel - le

marcato

c.

A mon é - poux il ren - dra la fier - té!

Un poco ritenuto

c.

Et s'il m'a - bandonne en ce mon - de, C'est plus haut et plus

Un poco ritenuto

19-20-21

C. loim que mon es - poir se - fon

M. G. cresc.

C. - de! Gar - de le temps, j'au -

f p

C. - rai l'é - ter - ni - té! An - ne,

cresc.

C. gar - de le temps, j'au - rai l'é - ter - ni -

ad lib. ff

SCÈNE IX

19

All.^o molto

CATHERINE

LADY CLARENCE

ANNE

DON GOMEZ

SURREY

HENRY

(Le Roi entre suivi de Seigneurs de sa cour)

NORFOLK

LE LÉGAT

All.^o molto

PIANO

Second system of piano accompaniment, continuing the musical texture.

Third system of piano accompaniment, concluding the piece with various musical notations.

ANNE

HENRY (avec fureur) *ff*

Si - re,

Eh quoi! Ma - da - me! vous i - ci?...

A. CATHERINE

dé - fen - dez moi! Si - re, j'y

C. HENRY

viens rap - pe - ler à mon roi Que je suis la rei - ne! Pour -

II. CATHERINE (épouventée)

- quoi? Je n'ai pas en - cor, sur mon â - me, Dit le con - trai - re.

Pas en -

C. *cor!*

H. *f*

Et vous se-rez rei - ne, d'ac-cord! jus- qu'au

ff *p*

H. jour où la loi par mes soins con-sul-té - e De mou-trò - ne roy -

f

H. - al! vous au-ra re-je - té - e

ff

H. Rome en dé-ci-de - ra da -

f *p*

H

bord!

NORFOLK.

Récit

Mon-seigneur le Lé-gat du Pa-pe

Récit

Andante maestoso

CATHERINE *p*

Mon re -

C.

- fu - ge!

HENRY (à Catherine)

p

(Entrée du Légal)
sostenuto il canto

Ce se - ra le premier mais non pas le seul

H.

ju - ge! Qu'il soit le bienve - nu!

LE LÉGAT *p*

Sa - lut! Roi d'An - gle -

L.

- ter - re! Au nom du Pa - pe Roi, re - présentant sur

Ped ★ Ped ★ Ped ★

The third system continues the vocal line with lyrics '- ter - re!' and 'Au nom du Pa - pe Roi, re - présentant sur'. The piano accompaniment includes a 'Ped' (pedal) marking and star symbols (★) indicating specific pedal points.

L.

ter - re Du Dieu puissant et doux que nous servons tous deux sachant ton ame en

Ped ★ Ped ★

The fourth system continues the vocal line with lyrics 'ter - re Du Dieu puissant et doux que nous servons tous deux sachant ton ame en'. The piano accompaniment includes 'Ped' and star symbols (★) markings.

I.

proie aux desseins hazar - eux. Je viens pour te por - ter u - ne parole aus -

pp

Un poco più mosso

HENRY (au Légat)

I.

te - re

p De l'é - cou - ter demain nous aurons le loi -

Un poco più mosso

p

II.

si!

Ped. *

Ped. *

HENRY (à Anne)

ad lib.

Madame, en atten - dant, soyons tout an - plai -

p

Ped. *

BALLET - DIVERTISSEMENT

FÊTE POPULAIRE .

N° 1

INTRODUCTION - ENTRÉE DES CLANS

Moderato

HENRY

sir

Moderato

PIANO

Allegro

Second system of the piano score, continuing the melodic and accompanimental lines from the first system.

Third system of the piano score, showing further development of the musical themes.

Fourth system of the piano score. It includes a *pp* marking above the right hand and a *ff* marking below the left hand. The instruction *sempre ff* is written below the left hand. The system concludes with a double bar line and repeat signs.

Trompettes sur le théâtre

First system of a piano score. The right hand features a complex rhythmic pattern with slurs and accents. The left hand provides a steady accompaniment.

All^o marziale
(Une mesure comme deux
du mouvement précédent)

IDYLLE ECOSSAISE

Mod^o maestoso

PIANO

Lento

Allegretto

8. 8.

All.^o con moto

p

p

Nº 5

LA FÊTE DU HOUBLON.

Poco Adagio

PIANO

sempre *f*

ff *meno il canto* M.G.

M.G.

This system continues the dense texture from the previous system. The right hand has a complex melodic line with many slurs. The left hand has a rhythmic accompaniment with chords and a bass line. The marking *M.G.* is present.

This system continues the dense texture from the previous system. The right hand has a complex melodic line with many slurs. The left hand has a rhythmic accompaniment with chords and a bass line.

p M.G.

Nº 4
DANSE DE LA GIPSY.

Moderato quasi andantino

PIANO

All? molto moderato

Stringendo

Nº 5

PAS DES HIGHLANDERS.

Allegro

PIANO

Second system of a piano score. The right hand has a melodic line with slurs. The left hand has a rhythmic accompaniment with slurs and a '7' marking. Dynamics include *ff* and *M. D.*

Third system of a piano score. The right hand has a melodic line with slurs. The left hand has a rhythmic accompaniment with slurs and a '7' marking.

Fourth system of a piano score. The right hand has a melodic line with slurs. The left hand has a rhythmic accompaniment with slurs and a '7' marking.

Fifth system of a piano score. The right hand has a melodic line with slurs. The left hand has a rhythmic accompaniment with slurs and a '7' marking.

Nº 6

SCHERZETTO.

Allegretto moderato

leggierissimo

PIANO

p

First system of a piano score. The right hand features a melodic line with a trill and a triplet. The left hand has a bass line with a triplet. Dynamics include *crise*, *f*, and *dim.*

Second system of a piano score. The right hand has a melodic line with a trill and a triplet. The left hand has a bass line with a triplet. Dynamics include *p*, *f*, and *dim.*

Fourth system of a piano score. The right hand has a melodic line with a trill and a triplet. The left hand has a bass line with a triplet.

Fifth system of a piano score. The right hand has a melodic line with a trill and a triplet. The left hand has a bass line with a triplet. Dynamics include *accelerando* and *crise.*

Sixth system of a piano score. The right hand has a melodic line with a trill and a triplet. The left hand has a bass line with a triplet. Dynamics include *ff*.

N° 7

SARABANDE, GIGUE ET FINAL

Andante maestoso

PIANO

ff

Presto

Poco meno mosso

dolce

Ped. >

Ped. >

en revenant peu à peu au premier mouvement

1^o tempo

sempre staccato

cresc.

Fin du 2^e Acte.

ACTE III

I^{er} TABLEAU — Chez le Roi.

SCÈNE I

Allegro agitato

SURREY

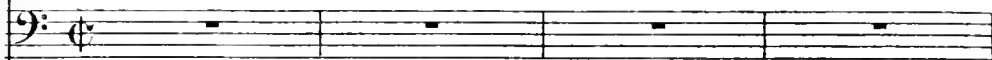

HENRY

*Allegro agitato*

PIANO

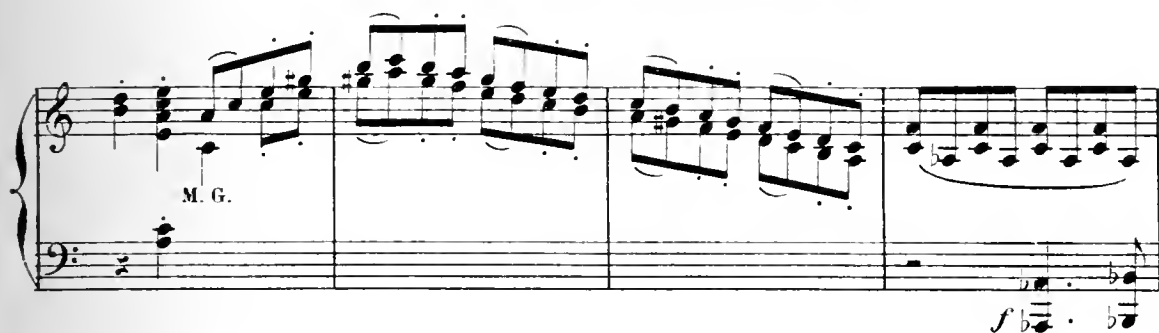

Récit
SURREY

Si - re le Lé - gat du saint Père Ar - rive au pa - lais: il es -

Récit

- pè - re Qu'i - ci vous dai - gne - rez le voir.

HENRY

(Brisquement)

Je ne veux pas — le re - ce -

a Tempo All!

- voir! Mais il pré -

SURREY

a Tempo All!

p

s.

- tend que son de - voir ex - i - ge...

cresc.

f

HENRY (avec colère)

Je ne veux pas le re - ce - voir, te dis - je!

f

(Surrey sort en s'inclinant)

M. G.

SCÈNE II

Même mouv! *f*

HENRY

Même mouv! Ah! Ce pouvoir de Ro - -

PIANO

f

pb *b*

II. - me Qui met l'Eu - rope en - fiè - re aux ge -

II. - nous d'un seul hom - - me Pè -

II. - se - ra-t-il tou - jours sur la tè - te des

f

H. (O = \bullet)

Rois? Est-ce même être Roi que su -

f *fp*

H. - bir - cette en - tra - ve, Qu'être maî - tre d'un

f

H. peuple, et d'un vieillard es - clave, Que sentir un de - voir au - dessus de ses

mf *f*

H. (\bullet = \bullet)

droits? Non! ce n'est pas régner que traî - ner cet - te

mf *f* *p*

H. *p* *Récit.*

- chaî - - - ne S'il ne te_nait qu'à

f *cresc.* *f* *Récit.*

H. *b*

moi, l'heu_re serait prochai_ne Où les Rois af_franchis, dé_li_vrés en tous

H. *a tempo Mod^{to}*

lieux, n'auraient plus pour de _ voir que leur tou_te puis - san - ce,

a tempo Mod^{to} *p*

H. *molto cresc.* *f*

Pour loi leur cons_ci_en - ce

All^o non troppo

H. Et pour Pa - pe que Dieu!

HENRY Mais

H. An - ne va ve - nir; Je l'at -

pp *Meno mosso* *pp*

H. - tends en ce lieu. Anne qui me demande un entretien su - prê -

p Récit. *pp* Récit.

SCÈNE III

And^{te} con moto

ANNE

HENRY

PIANO

And^{te} con moto

Ped.

me. Ah! la voi - là, qu'elle est

II.

bel - le!

cresc.

II.

Ma bien ai - mé - e, en - fin je vous re -

*p**pp*

II.

- vois... mer - ci!

*p**f*

Récit Lentement

ANNE

p

Si vous connaissiez, ô mon maître, La raison qui m'a mè ne i -

p

Récit

A.

- ci, Vous se riez moins joyeux peut être. Je

HENRY.

Que vous lez vous di re?

ppp

A.

veux, Si re, vous di re qu'à mes vœux Tant de choses sont op-po -

pp

A.

- sé es Que pour votre re-pos sa -

HENRY

f

Ces choses, Je les bri-se - rai...

f

a Tempo And^{te} con moto

A. *cré les redoutant, même bri - sés. J'ai mieux re non -*

A. *- cer à ce projet si doux Qui pour moi glori - eux est périlleux pour*

A. *vous Si quel que jour*

All^o agitato

A. *pour moi, détrô - né, proscrit,*

usc.

A. *Si - re, vous al - liez me mau - di - re De moi*

A.

plutôt dé_tournez — votre main Et renon_cez à cet hy-

dim. *p* *pp*

A.

All^o molto HENRY *p*

-men **All^o molto** Prends garde,

pp

H.

An - ne! comme u ne la - me, Au cœur un soupçon n'est en -

H.

-tré! Pour — te dé_robér à la flam - me Dont tu

cresc. *p*

H.

vois mon cœur dé - vo - ré N'au - rais - tu - pas, toi même

ANNE

H.

Mon maî - tre Appre -
Au fond de l'à - me un autre a - mour?

A.

- nez à me mieux con - naî - tre!

(avec passion)

A.

Vous seul é - tes ma vie et mon

A

cœur et ma foi Et je n'ai me que vous!

crese.

A

Le double plus lent

f

p

Ped

HENRY (regardant Anne en face)

C'est un hon_heur pour toi!

pp

ppp

Ped

2 *be* *3*

SCÈNE IV

Allegro

ANNE

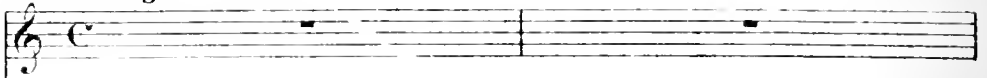

HENRY

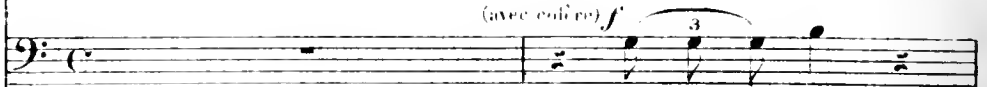

Que me veut-on?

NORFOLK

Allegro

PIANO

NORFOLK *Récit*

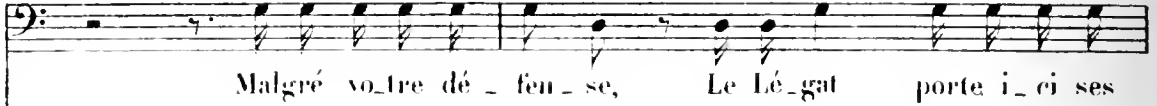

Malgré vo-tre dé-fen-se, Le Lé-gat porte i-ci ses

Récit

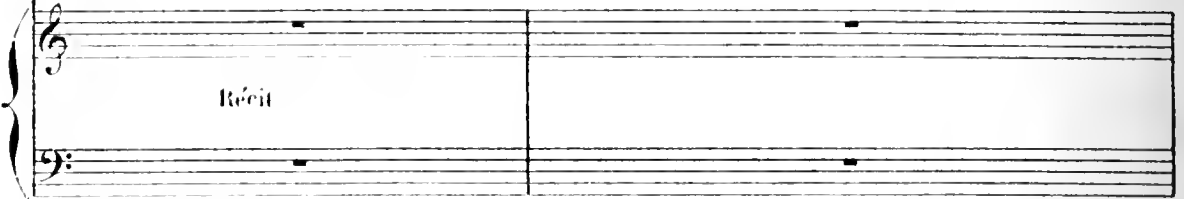

a tempo All^o

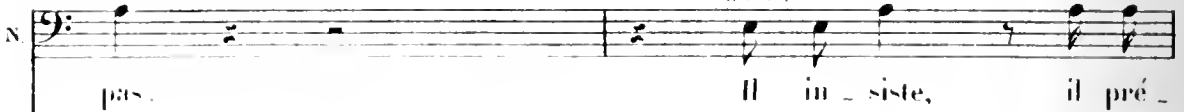

a tempo All^o

a Tempo

N

- tend qu'il ne par - ti - ra pas Saus

Récit

a tempo Mod^{to}

N

vous a_voir par_lé se_lon sa consei - en - ce

Récit

pp

HENRY

Qu'il en_tre donc!

p marcato

pp

II

Je l'attends front le - vé, Puisque c'est son plai - sir d'être par nous bra -

SCÈNE V

Lento maestoso

ANNE

HENRY
_vé!

NORFOLK

LE LÉGAT

Lento maestoso

PIANO

p

sostenuto

LE LÉGAT (*en s'accusant*)HENRY (*hébétément*)

Si _ re! Un instant, Monsieur!

Récit

Norfolk! préviens la Rei _ ne Que bientôt va sonner l'heu _ re du ju _ ge -

Récit

a Tempo

NORFOLK

Récit

a Tempo Mod^{to} 253

HENRY

II. *ment!* Sire, de comparaître elle attend le mo-*ment* Bien!

a Tempo *f* Récit a Tempo Mod^{to}

(S'adressant à Anne)

ii. Anne, a-*dieu!* De vous

p *pp*

H. *plaire* a-*yant* fait le ser-*ment,* Je promets à nos vœux la victoire pro-

M.D.

H. -*chai* -*ne* Si-*re,* mer-*ci!*

pp *p*

(Norfolk sort avec Anne)

tr..

SCÈNE VI

Récit

mf

HENRY

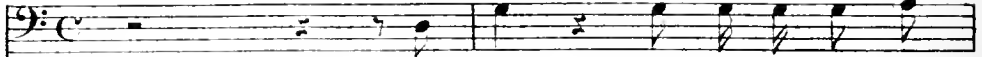

Mon_ sieur, bien qu'à bon droit sur _

LE LÉGAT

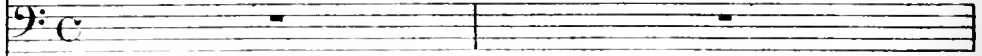

PIANO

f Récit

- pris De voir te_nus par vous mes or_dres en mé_ pris, J'écou_ te ...

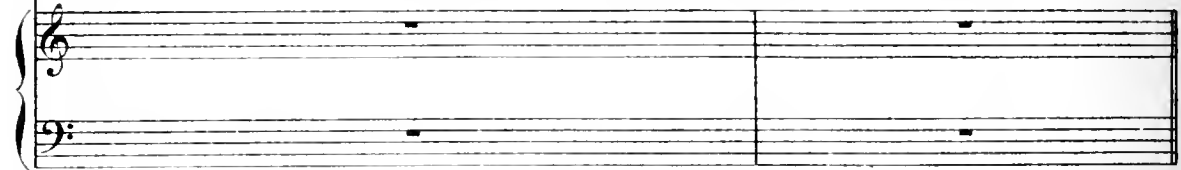
**Maestoso**

LE LÉGAT

p

Ô Roi, par_ don_

Maestoso*sostenuto*

- nez à mou zè_ le Ce

*sostenuto*

M.D.

1^e
L

m'est cro_yez le, Si - re, u-ne cho - se cru-el - le

1^e
L

De vous dé_so_bé_ir — pour o_bé_ir à Dieu —

HENRY (violamment) LE LÉGAT *crusc.*

f Et qui vous y for_cé, morblen! L'espoir — de vous sauver,

1^e
L

le sou_cî de votre â - me, Votre é_ter_nel sa -

HENRY (ironiquement)

I^e
L.

p lut, mon de_voir de chré_tien *p* D'un i_nu-ti - le

II.

soin vo_tre zè - le s'en-flam - me

LE LÉGAT *p*

Pourtant, Sire. écoutez moi bien!

I^e
L.

crise. Soy_ez prudent, a_bandonnez de

HENRY

f *b* *s*

Jamais!

grâ - ce Ce pro-jet condam-né par le Pa - pe.

f *b* *s*

Votre pouvoir de maux terri - bles s'embar - rasse Si Rome est contre

Poco animato
HENRY *p*

Ces maux, je m'y soumets!

vous! Rap - pe - lez - vous le sort —

p

Poco animato

de qui lut - ta contre el - le,

Et fant de Rois vaincus — dans leur vaine querel — le!..

A — près l'a — voir bra — vée

The second system continues the vocal line and piano accompaniment. The vocal line has a melodic phrase with a fermata over the final note. The piano accompaniment maintains its arpeggiated texture.

im — plo — rant son par — don

The third system continues the vocal line and piano accompaniment. The vocal line has a melodic phrase with a fermata over the final note. The piano accompaniment maintains its arpeggiated texture.

Philippe Auguste en France, en ALlemagne Othon

p Il n'est pas d'histoire é - ter - nel - le, Lé - gat, je

pp

Ped

II. sais comme vous les effrois Que le Pape — inspi - rait aux

II. Rois, Mais les temps sont loin je l'es -

leggiero *tr.*

p

II. - père. Où Bar - be - rous - se, l'em - pe -

tr.

H
- reur, Cour_bait son front a_ vec ter -

H
- reur De_vant la mu - le du - Saint Pè - re
LE LÉGAT (avec inquiétude)
p Qu'enten_dez-vous

le
L. Animato HENRY (avec fermeté)
di_re? Qu'au nom de cet es-prit qui vous sem_ble re -
Animato

H
- belle Mais en qui tout se renou_velle,
mf

H. *f* En cas de refus, j'en ap - pelle au peuple! pourquoi

LE LÉGAT *ff*

Un schisme?

H. non? Des ju - ges vien - dront tout à

pp

H. l'en - re Qui par moi con - vo - qués bri - se - ront cet hy -

H. - men Et si le Saint Père de - main Na

pp *cresc.*

II

pas ra-ti-fi-é leur ar-rêt que je men-re...

II

Si...
LE LÉGAT *ff*

N'a-chevez pas Si-re

I.

il en est encor temps Songez donc que c'est vous

fp *p*

I.

Qui dans quel-ques instants, Seul, devant l'avenir, vo-tre

le
L.

peuple et le monde, Déchaînez sur tous

le
L.

la tem_pête qui grou

crese.

p

le
L.

- de

ff

p

pp

Meno mosso
HENRY (avec hauteur)

mf Jaccep - te le des_tin dont vous me me_na_ciez

Meno mosso

fp

fp

1^o Tempo

(Le L'égat veut insister)

H.

Donc au re_voir, L'égat, il suf_fit... C'est as_

1^o Tempo

fp

(le Roi s'éloigne)

H.

_sez!

p

pp

mf

pp

SCÈNE VII

LE LÉGAT

Mod.^{to} maestoso (♩ = ♩) *p*

Fa_tal or_gueil des Rois dont le

PIANO

Mod.^{to} maestoso (♩ = ♩) *pp*

le L.

ciel veut la per - te Ils mar_chent fiers et couron_nés

pp

le L.

Sans voir la tombe grande ouver - te De_vant leurs pro_jets condam -

M.D.

le L.

-nés! Dra_pés dans la pourpre é_cla_tan - te,

crusc.

pp

le

Vers cet a - bi - me qui les ten - te Ils s'a -

le

- vancent prédesti - nés!

p *f*

Ped

p **All^o non troppo** *cresc.*

le

Les plaindre est crimi - nell... Mais pour la pau - vre

All^o non troppo

p

le

Rei - ne, Pour le peuple in - no - cent que la fu -

p

le
L. *reur* — eu — trai — ne Dans le gouffre ouvert sous ses

le
L. *f* $\frac{3}{2}$ pas, Ô Dieu bon, la pi -

le
L. *dim.* — tie tu ne la dé_fends pas Dé_tour_ne leur des

le
L. *cresc.* — tin de son des — tin fa — rou — che, Ils

le
L.

n'ont pas mé-ri - té — que ta droi - te les tou - che A - vec

f

le
L.

une é - ga - le ri - gueur. C'est pour eux —

espress.

p

Ped ★ Ped ★

le
L.

seuls que je t'im - plo - re, Et que

Ped ★ Ped ★ Ped Ped ★

le
L.

jo - se te dire en - co - re: Dé - tourné de ces maux Sei -

Le double plus lent *dim.*

Le double plus lent

Ped ★ Ped ★ Ped ★ Ped ★

le L. *p*
 - gneur!... Dé - tourne deus ces maux, Sei -

pp
 Ped

★

le L. *p*
 - gneur! Et pourtant -

1^o Tempo
1^o Tempo
p *f* *dim.* *pp*
 Ped

★

le L.
 - Je suis prêt a to - bé - ir, Sei - gneur!

Ped.

le L.
 Por - teur de ta pa - role - au - gus - te Et re - vè -

pp

★

tu — par toi d'un su — bli — me pou —

cresc.
 - voir A l'im — pie, à qui te blas — phé — me

Je sau — rai, lançant l'a — na — thé — me, Jus — qu'au

bout — fai — re mon de — voir! (le Légal sort)

p *pp* *mf* *cresc.*

diminuendo *p* Fin du 1^{er} Tableau

2^e TABLEAU — La salle du Synode.

MARCHE DU SYNODE

Mod^{to} maestoso

PIANO

ff (Trompettes dans la coulisse)

pp

(à l'orchestre) *p* (Entrée des

huissiers et massiers précédant le cortège)

(Entrée de l'archevêque de Cantorbéry)

- System 2:** Continues the melodic and bass lines with slurs and triplets.
- System 4:** Shows a continuation of the melodic and bass lines with slurs and triplets.
- System 5:** Features a melodic line with slurs and triplets, and a bass line with chords and triplets.

LE SYNODE

And.^{te} sostenuto

TÉNORS

JUGES 2^e CHŒUR

mf

La cause — est grave et so — len — nel —

BASSES

mf

La cause — est grave et so — len — nel —

SOPRANOS

CONTRALTOS

TÉNORS

1^{er} CHŒUR

BASSES

And.^{te} sostenuto

PIANO

p *p* *mf*

Ped  *

— le Qu'il — nous faut ju — ger en ce jour —

— le Qu'il — nous faut ju — ger en ce jour —

PIANO

pp
La cause — est grave et so-len-nel — le Que l'on va ju -

pp
La cause — est grave et so-len-nel — le Que l'on va ju -

pp
La cause — est grave et so-len-nel — le Que l'on va ju -

pp
La cause — est grave et so-len-nel — le Que l'on va ju -

pp

alleg

cresc.
Pent-on bri - ser la chaî-ne de l'a -

cresc.
Peut-on bri - ser la chaî-ne de l'a -

-ger en ce jour!

-ger en ce jour!

-ger en ce jour!

-ger en ce jour!

pp

cresc.

alleg

Ped.

★

f *p*

-mour Que le pa - pe fit é - ter - nel - le.

-mour Que le pa - pe fit é - ter - nel - le.

p

La cause est grave et so - len -

p

La cause est grave et so - len -

f *p*

La cause est gra - ve La cause est grave et so - len -

f *p*

La cause est gra - ve La cause est grave et so - len -

pp

f *p*

La cause est gra - ve et —

f *p*

La cause est gra - ve et —

f *dim.*

- nel - le La — cause est grave et *dim.*

f *dim.*

- nel - le La — cause est grave et *dim.*

f *dim.*

- nel - le La — cause est grave et *dim.*

f *dim.*

- nel - le La — cause est grave et —

so - len - nel - le!

so - len - nel - le!

p

so - len - nel - le!

p

so - len - nel - le!

p

so - len - nel - le!

p

so - len - nel - le!

p *pp*

ppp

CATHERINE

LADY CLARENCE

DON GOMEZ

SURREY

GARTER

Le Synode est ou-vert, à tous Dieu fasse droit!_

HENRY

NORFOLK

L'ARCHEVÊQUE
DE CANTORBÉRY

TÉNORS

BASSES

TÉNORS

BASSES

SOPRANOS

CONTRALTOS

TÉNORS

BASSES

PIANO

JUGES

4 SEIGNEURS

CHŒUR

4 DAMES D'HONNEUR avec les Sopranos.

4 PAGES avec les Contraltos.

Même mouv!

G.

JUGES

f Le Sy_nodeest ou_ vert, à tous Dieu fasse droit!

f Le Sy_nodeest ou_ vert, à tous Dieu fasse droit!

cresc. *p cresc molto*

L'ARCHEVÊQUE

(avec solennité) *mf*

Toi qui

f *dimin* *p*

Ped. *

l'A. veil - les sur l'An - gle

M.G.

JUGES

p
Toi qui veil - les sur l'An - gle -

p
Toi qui veil - les sur l'An - gle -

4 SIFIGNIUS

p
Toi qui veil - les sur l'An - gle -

p
Toi qui veil - les sur l'An - gle -

p
Toi qui veil - les sur l'An - gle -

p
Toi qui veil - les sur l'An - gle -

ORFÈRE

d
BASSES
qui veil - les sur l'An - gle -

SOPRANOS

CONTRALTOS

TÉNORS

BASSES

PIANO

CHOEUR

f PAGE
veil - les sur l'An - gle -

f
Mêr

f

L'ARCHÊVEQUE

mf

Dieu ——— puis — sant ———

ter — re ———

ter — re ———

ter — re ———

ter — re ———

ter — re ———

ter — re ———

ter — re ———

ter — re ———

M.G.

1A. *p*
 die - te - nous ta loi! Dieu puis -

Ténors (JUGES) *p*
 Dieu

Sopranos (CHŒUR) *p*
 Dieu

M.D.

SURREY *p*
 Dieu puis - sant Die - te - nous ta

GARTER *p*
 Dieu puis - sant

1A. *p*
 - sant Die te nous ta loi!

p
 puis - sant die - te - nous ta loi!

p
 puis - sant die - te - nous ta loi!

CATHERINE

p
 Dieu — qui — veil — les — sur — l'Angle — ter — re —

LADY CLARENCE

p
 Toi — qui — veil — les — sur — l'Angle —

DON GOMEZ

p
 Dieu — qui — veil — les — sur — l'Angle — ter — re —

S.

loi!

NORFOLK

p
 Toi — qui — veil — les — sur — l'Angle —

Ténors

p
 Toi qui veil — les sur l'An — gle — ter — re

Basses

p
 Toi qui veil — les sur l'An — gle — ter — re

Contraltos (CHŒUR)

p
 Dieu! Dieu!

C. Die - te - nous ta loi!

L.C. - ter - re die_te-nous ta loi!

D.G. Die - te - nous ta loi!

S. Dieu! die_te-nous ta loi!

GARTER Dieu! die_te-nous ta loi!

HENRY Dieu! die_te-nous ta loi!

NORFOLK Dieu! die_te-nous ta loi!

- ter re die_te-nous ta loi!

L'ARCHEVÊQUE

Toi qu'en - ton - re un

JUGES Dieu! die_te-nous ta loi!

4 SEIGNEURS Dieu! die_te-nous ta loi!

pp Dieu! Sei gneur!

pp Dieu! die_te-nous ta loi!

pp die_te-nous ta loi!

pp Dieu! die_te-nous ta loi!

pp Dieu! die_te-nous ta loi!

Sei gneur!

1A.

triple mys-tère

Ténors *f*

Basses *f* Toi qu'en

Basses (SEIGNEURS) *f* Toi qu'en

Basses (CHŒUR) *f* Toi qu'en

cresc. f

_ton - re un tri - ple mys - tè - re

_ton - re un tri - ple mys - tè - re

_ton - re un tri - ple mys - tè - re

_ton - re un tri - ple mys - tè - re

_ton - re un tri - ple mys - tè - re

f

GATHERINE

LADY CLARENCE

CON GOMEZ

SURREY

p Dieu puissant —

p Dieu puissant —

p Dieu puissant —

p Dieu puissant —

p Dieu puissant —

V.A.

A tes en - fants — ré - vè - le - toi — révé - le -

Basse-(JUGES)

p A tes en - fants — révé - le -

cresc.

C.

Toi — qui veil - les — sur l'An - gle -

cresc.

D.G.

Toi — qui veil - les — sur l'An - gle -

HENRY

cresc.

NORFOLK

Toi — qui veil - les —

Toi — qui veil - les —

V.A.

- toi

- toi

C. *ter - re — A tes en - fants —*

D.G. *ter - re — A tes en - fants —*

H. *sur l'An - gle - ter - re — Ô Dieu puis -*

N. *sur l'An - gle - ter - re — Ô Dieu puis -*

l'A. *Ô Dieu puis -*

Sopranos *p cresc.*
Ô Dieu puis -

Contraltos *p cresc.*
Ô Dieu puis -

Ténors *p cresc.*
Ô Dieu puis -

Les 4 Seigneurs avec le Chœur
Basses *p cresc.*
Ô Dieu puis -

cresc.

C. *ré - vè - le toi!*
LADY CLARENCE *f* *Dieu!*

H.G. *ré - vè - le toi!*
-SURREY *f* *Dieu!*

-GARTER *f* *Dieu!*

H. *sant* *f* *Dieu!*

N. *sant* *f* *Dieu!*

PA. *sant* *f* *Dieu!*

JUGES
Ténors *f* *Dieu!* *dim.*
Basses *f* *Dieu!* *dim.*

sant, Ô Dieu puis - sant à tes en - fants

sant, Ô Dieu puis - sant à tes en - fants

sant, Ô Dieu puis - sant à tes en - fants

sant, Ô Dieu puis - sant à tes en - fants

dim. *dolce*

C. ré - vè - le - toi! ò Dieu puis_sant ré -

L.C. ré - vè - le - toi! ò Dieu puis_sant ré -

D.G. ré - vè - le - toi! ò Dieu puis_sant ré -

S. ré - vè - le - toi! ò Dieu puis_sant ré -

G. ré - vè - le - toi! ò Dieu puis_sant ré -

H. ré - vè - le - toi! ò Dieu puis_sant ré -

N. _fants révè - le - toi! ò Dieu puis_sant ré -

P.A. _fants révè - le - toi! ò Dieu puis_sant ré -

pp

2^o Dieu! _____
 Dieu! _____

pp

pp ò Dieu ré -

pp ò Dieu ré -

pp ò Dieu ré -

pp ò Dieu ré -

pp ò Dieu ré -

pp

dim.
C. *dim.*
L.C. *dim.*
D.G. *dim.*
S. *dim.*
G. *dim.*
H. *dim.*
N. *dim.*
FA. *dim.* *cresc. molto*

_vè - le toi!
_vè - le toi!
_vè - le toi!
_vè - le toi!
_vè - le toi!
_vè - le toi!
_vè - le toi!
_vè - le toi!
_vè - le toi!

Gar - de la Pa_trie _____
Dieu puis - sant!
puis - sant!
puis - sant!
pp Dieu puis - sant!

_vè - le toi!
_vè - le toi!
_vè - le toi!
_vè - le toi!

cresc.

C Gar - de la Pa - trie

cresc.

L.C. Gar - de la Pa - trie

cresc.

D.G. Gar - de la Pa - trie

cresc.

S. Gar - de la Pa - trie

cresc.

G. Gar - de la Pa - trie

cresc.

II. Gar - de la Pa - trie

cresc.

N. Gar - de la Pa - trie

cresc.

PA. et le Roi! Gar - de la Pa - trie

cresc.

Gar - de la Pa - trie

cresc.

Gar - de la Pa - trie

cresc.

Gar - de la Pa - trie

cresc.

Gar - de la Pa - trie

cresc.

Gar - de la Pa - trie

cresc.

Gar - de la Pa - trie

cresc.

C. *f* et le Roi!

L.C. *f* et le Roi!

D.G. *f* et le Roi!

S. *f* et le Roi!

G. *f* et le Roi!

H. *f* et le Roi! (... 21)

N. *f* et le Roi!

l'A. *f* et le Roi!

Les Juges et les Seigneurs avec le Chœur

f et le Roi!

f et le Roi!

f et le Roi!

f et le Roi!

f et le Roi!

M.G. *f*

Ped. ★ Ped. ★

dim.

p

p *pp*

pp
Ped. ★

- GARTER *ad lib.* *f* - UN HUISSIER *f*

Hen_ry, roi d'Angle_terre, avan_cez devant nous! Hen_

p

Mouv! de la Marche

ry, roi d'Angle_terre, avan_cez devant nous!

Mouv! de la Marche

p

- HENRY **GARTER**
ad lib. f

Présent! Ô rei - ne Cathe - rine, avan -

- L'HUISSIER

- cez de - vant nous! Ô rei - ne Cathe - rine, avan -

Mouv! de la Marche **- CATHERINE**

- cez de - vant nous! Mon

Mouv! de la Marche

C.

maître et mon sei - gneur je me soumetts à vous

p

- HENRY

f

Vous

tous qui mē - cou - tez,

gens d'E - glise et de loi,

En ce jour so - len - nel

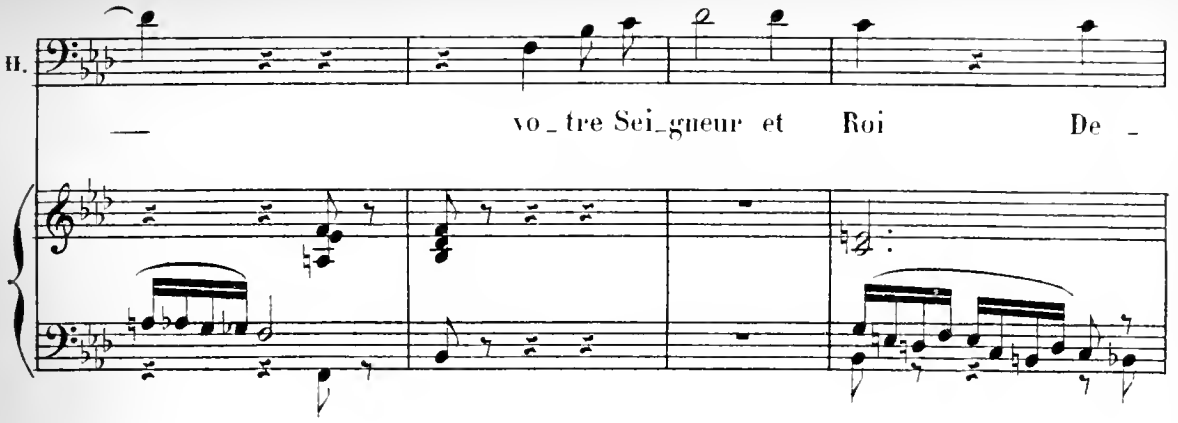
H.  vo - tre Sei - gneur et Roi De -

H.  - mande à voir bri - ser, comme à sa foi con - trai - re, L'hy -

H.  - men qui lui don - na la veu - ve de son frè - re

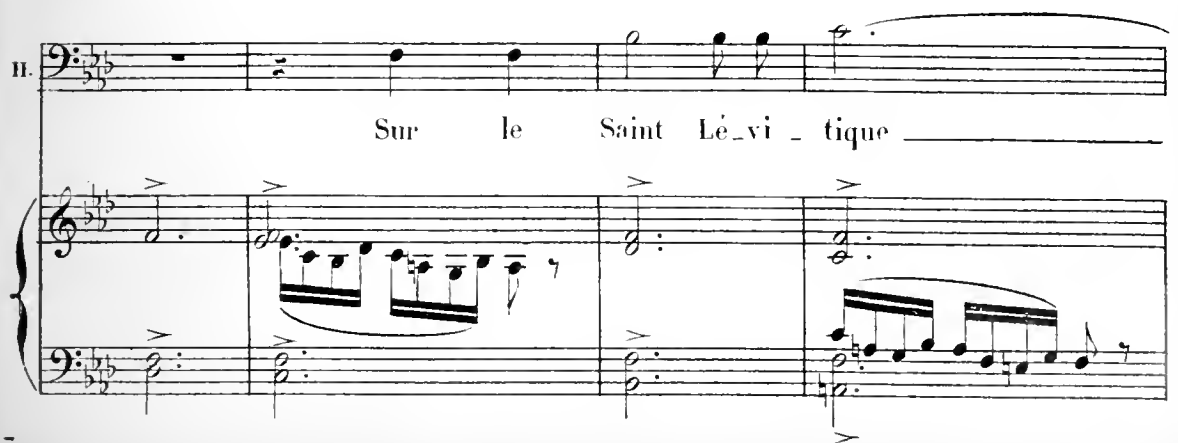
H.  Sur le Saint Lé - vi - tique

grandioso

H. *ap-puy - ant mon dé - sir Je re -*

II. *_ mets cette cause à vo - tre bon plai - sir Et*

H. *viens la confi - er à vo - tre consci - en - ce*

H. *Pri - ant Dieu ——— qu'il l'é - claire*

H.

en sa tou - te puis - san - - - - ce!

Tén.

JUGES

Bas.

p

Pri_ons

p

Pri_ons

Dieu qu'il m'è - claire en sa tou - te puis - san - - - -

Dieu qu'il m'è - claire en sa tou - te puis - san - - - -

pp

Ped

★

- ce!

- ce!

p

pp

- GARTER

Récit

La pa - role est à Da - me la Rei - ne

Récit

Moderato (sans lenteur)

pp

pp

GATHERINE (très émue, pouvant à peine parler et s'adressant au Roi)

A ta bonté souve - rai - ne

Seu - le,

dans cet instant je m'a - dresse, ô mon Roi

c. *cresc.*

Prends pi-tié de la pau-vre fem-me Qui t'a — don —

dim. *p*

c. *dolce* *poco rit.*

— ué tou — te son à — me Et tou-jours t'a gar —

cresc. *dim.* *suivez*

c. *Poco più lento* *dolce semplice*

— dé sa foi Car je ne suis

Poco più lento *p* *M.G.*

c.

qu'une étrangè-re Qui t'implo-re — d'un ton soumis

c. Et qui dans cette cour lé-gè-re Toi la quit-

c. *dim.* - tant n'a plus d'a-mis *poco più animato*

c. *cresc.* N'ai - je donc pas é - té l'é-pou - se Loy-ale — et pure —

c. — en sa maison — Et jamais tou à - me ja-lou - se

c. *f*
 Matteignit-el le d'un soupçon Hen

1^o Tempo
 c. *pp*
 1^o Tempo
 - ry! C'est ta femme fi - dè - le Qui vient implorer son Sei -

c. *dolce* *cresc.*
 - gnere De se souvenir encor d'el - le Et

c. *animato*
 de ne pas briser son cœur, De se souvenir encor

c.

f *ad lib.*

d'el - le Et de ne pas - bri - ser son

f *suites*

a Tempo (fièremet)

cœur! Sire Hen -

Sopranos *pp*

Contraltos *pp*

Ténors *pp*

1^{res} Basses *pp*

2^{des} Basses *pp*

ah! pauvre femme et pauvre

ah! pauvre femme et pauvre

ah! pauvre femme et pauvre

ah! pauvre femme et pauvre

ah! pauvre femme et pauvre

ah! pauvre femme et pauvre

ah! pauvre femme et pauvre

ah! pauvre femme et pauvre

a Tempo

p *pp*

Animato

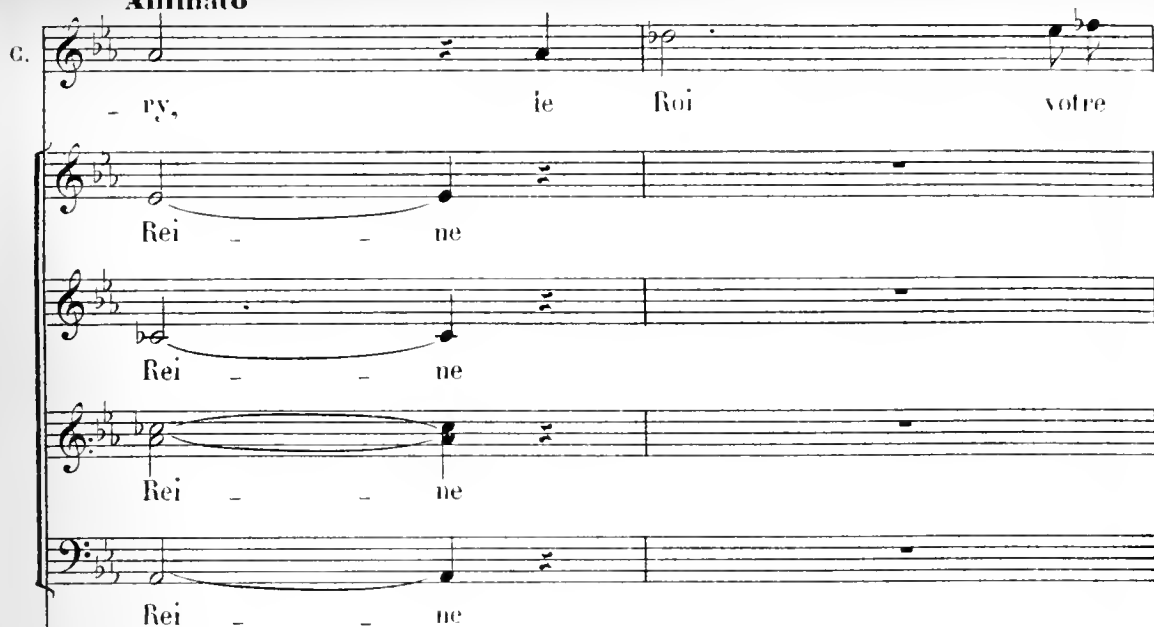
C. 

ry, ie Roi votre

Rei - - ne

Rei - - ne

Rei - - ne

Rei - - ne

Animato

pè - re É - tait un roi juste et clé -

ment Et du mien vous a - vez - j'es -

c. *pè - re Gar - dé - le*

c. *mè - me sen - ti - ment. En u - nis -*

c. *- saut nos mains, - sans dou - te Ils ont bien fait - ce qu'ils - ont*

c. *cresc.*
fait, Et le Pape a bé - ni no - tre

C. *dim.*
 rou - te Qui long - temps fût

(Elle sanglote)

douce en ef - fet.

4 DAMES D'HONNEUR *pp*
 Ah! pau - vre Rei - ne

4 PAGES *pp*
 Ah! pau - vre Rei - ne

SURREY *pp*
 Ah! pau - vre Rei - ne

GARTER *pp*
 Ah! pau - vre Rei - ne

NORFOLK *pp*
 Ah! pau - vre Rei - ne

3^{me} et 4^{me} SEIGNEURS *pp*
 Ah! pau - vre Rei - ne

poco a

Ped. ★

4 D.
Viol. I

4 P.
Viol. II

3.
Viola

G.
Violoncelle

2.
Basse

1.
Ténor

Sop. *pp*

Cont. *pp*

Ténors *pp*

Basses *pp*

Sa dou - leur fait grand' pei - ne!

Sa dou - leur fait grand' pei - ne!

Sa dou - leur fait grand' pei - ne!

Sa dou - leur fait grand' pei - ne!

Sa dou - leur fait grand' pei - ne!

Sa dou - leur fait grand' pei - ne!

Sa dou - leur fait grand' pei - ne!

Sa dou - leur fait grand' pei - ne!

poco *cresc.*

mf *dim.*
 D. O'H. D' u - ne si longue a - mi - tié Le Roi n'a -

mf *dim.*
 4 P. Ah! pauvre Rei - ne de sa dou - leur n'a -

mf *dim.*
 S. Ah! d' u - ne si longue a - mi - tié Le Roi n'a -

mf *dim.*
 G. Ah! d' u - ne si longue a - mi - tié Le Roi n'a -

mf *dim.*
 N. Ah! d' u - ne si longue a - mi - tié Le Roi n'a - t' il donc

mf *dim.*
 5^e et 4^e S. Ah! de sa longue a - mi - tié Le Roi n'a -

mf *dim.*
 D' u - ne si longue a - mi - tié Le Roi n'a - t' il donc

mf *dim.*
 D' u - ne si longue a - mi - tié Le Roi n'a - t' il donc

mf *dim.*
 D' u - ne si longue a - mi - tié Le Roi n'a - t' il donc

mf *dim.*
 D' u - ne si longue a - mi - tié Le Roi n'a - t' il donc

mf *dim.*
 D' u - ne si longue a - mi - tié Le Roi n'a - t' il donc

CATHERINE

Donc aujourd'hui

pp

4 D.
D^{H.} t'il — donc pas pi — tié!

4 P. t'il — donc pas pi — tié!

S. t'il — donc pas pi — tié!

G. t'il — donc pas pi — tié!

N. pas — pi — tié!

3^e et
4^e S. t'il — donc pas pi — tié!

pp

pas — pi — tié!

pp

pas — pi — tié!

pp

pas — pi — tié!

pp

pas — pi — tié!

pp

M.G.

C. c'est votre fem - me Qui vous som - me dans ce saint lien

4 D. 4 P.H. *p* Pau - vre Rei - ne!

4 P. *p* Pau - vre Rei - ne!

S. *p* Pauvre Rei -

G. *p* Pauvre Rei -

N. *p* Pauvre Rei -

5^e et 4^e S. *p* Pauvre Rei -

Ped. ★ *Ped.* ★

C. Do - res - pec - ter sa - vant votre â - me, Votre

S. - ne!

G. - ne!

N. - ne!

5^e et 4^e S. - ne!

Ped. ★ *Ped.* ★ *Ped.* ★

c. *Père le Pape et Dieu!*
4 DAMES D'HONNEUR *p*

4 PAGES *p*
Pauvre Reine!

p
Pauvre Reine!

p
Pauvre Reine!

p
Pauvre Reine!

p
Pauvre Reine!

p
Pauvre Reine!

Sopranos *pp*
Pauvre

Contraltos *pp*
Pauvre

Ténors *pp*
Pauvre

Basses *pp*
Pauvre

Pauvre

Ped. ★ Ped ★ Ped ★

(s'adressant aux juges)

C.

Et vous, Messieurs, que le Roi fit mes juges Si la pitié
Rei - ne!
Rei - ne! Ah! pour
Rei - ne! Ah! pour
Rei - ne!

pp
pp

C.

parle en vos cœurs Que ma douleur trouve en
3^e et 4^e SEIGNEURS *pp*
Pour
Pour elle im - plo - rons
el - le nous im - plo - rons
el - le nous im - plo - rons
Pour el - le

pp
pp

c. vous des re - fu - ges Epargnez moi, voy - ez mes pleurs! ———

4 DAMES D'HONNEUR *cresc.*

4 PAGES *cresc.*

SURREY *cresc.*

GARTER *cresc.*

NORFOLK *cresc.*

Pour el - le

Pour el - le nous im -

Pour el - le nous im -

Pour el - le nous im -

Pour el - le

3^{me} 4^{es} el - le nous im - plo - rons Dieu!

Dieu! Pour el - le!

Dieu! Pour el - le!

Dieu!

nous im - plo - rons Dieu!

cresc.

f

C. Ah! ——— peu m'impor - tent le di_a_

4 D. nous im - plo - rons Dieu! ———

4 D.H.

4 P. — plo - rons Dieu! ———

S. — plo - rons Dieu! ———

G. — plo - rons Dieu! ———

N. nous im - plo - rons Dieu! ———

5^e et 4^e S.

f Ah! ——— *p*

f Ah! ——— *p* pour

f Ah! ——— *p* pour

f Ah! ——— *p* pour

f Ah! ——— *p* pour

f Ah! ——— *p* pour

f *pp*

Rit. ad lib.

G. *pp* _dè-me Et les tristes faveurs du sort Mais rendez-moi l'époux que
pp elle im-plo-rons Dieu
pp elle im-plo-rons Dieu
pp elle im-plo-rons Dieu
pp elle im-plo-rons Dieu

M. G. *Rit.* *pp* *suivez*

G. *a Tempo* j'aime Et dont l'oubli serait ma mort! Ren-dez-moi, — rendez-
pp Pour
pp Pour
pp Pour
pp Pour
pp Pour

a Tempo *p*

c. *Rit.*
 moi — l'é — poux que j'ai — — — — — me Et
 el — le pri — ons Dieu!
 el — le pri — ons Dieu!
 el — le pri — ons Dieu!
 el — le pri — ons Dieu!
suitez

Più lento
 dont l'oubli se — rait ma mort! Et dont l'ou — bli serait ma
 4 DAMES D'HONNEUR *pp* Pau — vre Rei — —
 4 PAGES *pp* Pau — vre Rei — —
 SURREY *pp* Pau — vre Rei — —
 GARTER *pp* Pau — vre Rei — —
 NORFOLK *pp* Pau — vre Rei — —
 5^{me} et 4^{me} SEIGNEURS *pp* Pau — vre Rei — —
Più lento

Allegro

C. mort!

4 D. ne!

4 D.H. ne!

4 P. ne!

S. ne!

G. ne!

HENRY (le Roi se lève brusquement) (Il promène ses regards irrités sur l'assemblée)

B. Il suf - fit!

3^o 4^o ne!

3^o S. ne!

Sop. *p* *f* Dieu!

Cont. *p* *f* Dieu!

Tén. *p* *f* Dieu!

Bas. *p* *f* Dieu!

Dieu!

pp *f* *ff* *ff* Allegro

CATHERINE

Ab! — je suis perdu —

Moderato

GARTER (gravement)

- e Messieurs, la cause est enten - du - e A moins qu'un défen -

Moderato

- seur sans nous en préve - nir Ait proje - té d'interve - nir! —

Maestoso

DON GOMEZ (se levant)

Je serai celui-là....

Maestoso

D.G.

Que vous n'attendiez guè - re!

f

D.G.

ad lib. a Tempo

La Reine est espagnole Et je suis son su -

ad lib. a Tempo

ad lib. a Tempo

f

mf

D.G.

jet Au nom de mon pa - ys

mf

f

D.G.

vo - tre al - li - é - na - guè - re, s'ou - pro - teste

f

D.G. en ce jour ———— Contre un pareil pro-

D.G. - jet, En-tre peu-ples a-mis pouvant causer la

D.G. guer-re! (... 3 2 2) **All^o** Qui

NORFOLK et 3^m et 4^m SEIGNEURS

5^e et 4^e S. Malheur à qui nous brave et nous veut of-fen-

SURREY et 1^{er} et 2^m SEIGNEURS

donc nous o-se me-na-er (bouche fermée)

Ténors (bouche fermée) *pp*

Basses (bouche fermée) *pp*

Moderato
(avec hauteur)

HENRY

1^{re} S.
2^e S.

Monsieur l'ambassadeur, si j'ai compris la

Sopranos (bouche fermée)

Contraltos (bouche fermée)

p

pp

pp

Moderato

cho-se,

Pour peser sur l'ar-rêt vous comp-tiez sur l'ef-

-froi!

Mais tout mon peu-ple, je sup-po-se, Pense

H. *en ce-la comme son Roi!*

molto cresc.
f
p

H. *Les fils de la noble Angleterre Sachant com-*

f
p

H. *- battre et se ven-ger N'ont pas cou-tu-me de se*

fp

H. *tai-re Pour lais-ser par-ler l'é-tran-*

II.

- ger!

SURREY et 1^{er} et 2^{es} SEIGNEURS *f*

NORFOLK et 3^{es} et 4^{es} SEIGNEURS Vi - vat! _____

Vi - vat! Les fils de la

Tenors Vi - vat! _____

Vi - vat! _____

Basses Vi - vat! Les fils de la

Vi - vat!

crese.

S.
1^{er}s.

N.
3^{es} et
4^{es}s

Les fils de la noble Angleter -

noble Angleter - re N'ont pas cou - tu - me de se

1^{er}s Tenors *f*

Les fils de la noble Angleter -

1^{er}s Basses

noble Angleter - re N'ont pas cou - tu - me de se

Stringendo

1^{re} S. Sachant com_battre et se ven_ger N'ont pas cou_

2^{es} SEIGNEURS Les fils de la noble Angleter_re N'ont pas cou_

1^{re} N. tai_re Pour laisser parler l'étran_ger

2^{es} Tenors *f* Sachant com_battre et se ven_ger N'ont pas cou_

3^{es} Tenors Les fils de la noble Angleter_re N'ont pas cou_

4^{es} Tenors tai_re Pour laisser parler l'étran_ger

Stringendo

f *p* *cresc.*

1^{re} S. tu me de se tai_re Pour lais_ser par_ler l'étran_

2^{es} S. tu me de se tai_re Pour lais_ser par_ler l'étran_

1^{re} N. tu me de se tai_re Pour lais_ser par_ler l'étran_

2^{es} N. tu me de se tai_re Pour lais_ser par_ler l'étran_

3^{es} N. tu me de se tai_re Pour lais_ser par_ler l'étran_

4^{es} N. tu me de se tai_re Pour lais_ser par_ler l'étran_

Poco a poco più animato

S.
1^{re}.
2^{es}.

N.
3^{es}.
4^{es}.

- ger Cer - tes

Cer - tes, nous aimons no_tre Rei - -

- ger Cer - tes

- ger Cer - tes

Cer - tes, nous aimons no_tre Rei -

Poco a poco più animato

nous aimons, notre Rei - ne, Mais nous ne saurions suppor -

S.
1^{re}.
2^{es}.

N.
3^{es}.
4^{es}.

nous aimons, notre Rei - ne, Mais nous ne saurions suppor -

- ne; Mais nous ne saurions suppor - ter Qu'un étran -

nous aimons, notre Rei - ne, Mais nous ne saurions suppor -

nous aimons, notre Rei - ne, Mais nous ne saurions suppor -

- ne; Mais nous ne saurions suppor - ter Qu'un étran -

- ne; Mais nous ne saurions suppor - ter Qu'un étran -

S. 171
275.
_ter quum é - tran_ger vienne in - sul - ter

N. 371
475.
_ger vienne in - sul - ter De no - tre

_ter quum é - tran_ger vienne in - sul - ter

_ter quum é - tran_ger vienne in - sul - ter

_ger vienne in - sul - ter De no - tre

S. 171
275.
De no - tre Roi la grandeur sou - ve -

N. 371
475.
Roi la gran - deur sou - ve -

De no - tre Roi la grandeur sou - ve -

De no - tre Roi la grandeur sou - ve -

Roi la gran - deur sou - ve -

Roi la gran - deur sou - ve -

S.
1^{re} et
2^{es}.

N.
3^{es} et
4^{es}.

ff

-rai - ne Que le ciel

S.
1^{re} et
2^{es}.

N.
3^{es} et
4^{es}.

die - te son ar - rêt

S.
1.
2.S.

N.
3.
4.S.

A l'ac - cep -

A l'ac - cep -

A l'ac - cep -

A l'ac - cep -

A l'ac - cep -

A l'ac - cep -

S.
1.
2.S.

N.
3.
4.S.

- ter cha_cun de nous est prêt!

- ter cha_cun de nous est prêt!

- ter cha_cun de nous est prêt!

- ter cha_cun de nous est prêt!

- ter cha_cun de nous est prêt!

- ter cha_cun de nous est prêt!

- ter cha_cun de nous est prêt!

ff

ff

(♩ = ♩)

GARTER

La cour va pronon - cer.

L'ARCHEVÊQUE

Si - - -

re, ||

l'A.

- lustre as - sis - tan - ce,

l'A.

En ver - tu des pou - voirs à nous par

l'A.

Dieu don - nés Dé - cla - rons par no - tre sen -

CATHERINE

f Dieu

l'A.

- ten - ce Nul et con - traire aux lois l'hy - men à nous sou - mis.

f *pp*

c. voilà quel for - fait ta jus - tice a per - mis!

cresc.

c. Et vous!

f *M.D.* *fp*

tr
Ped

c. vous, les té - moins de cette chose af - freu - se,

f

tr

★

c. Qui voy - ez vo - tre Reine à ce point malheu -

M.D. *fp*

tr
Ped

★

c. *tr*

-reu - se, El - le qui fut tou - jours douce et bon - ne pour

c.

vous! Peu - ple, que de ton

p *molto cresc.* *f* *p*

c.

Roi desho - no - re le cri - me, indul - gent au bour -

c.

-reau, cru - el pour la vie - ti - me

p

c. *ad lib.*
 Tu ne te lè-ves pas! — vous m'abandonnez

rit.
cresc.

c. (avec énergie)
 tous! — Soit!

ff *p*
M.D. *M.G.*

c. Mais a-vant de fuir ce tribunal in-fâ-me

c. Où je cherchais un juge et ne vois qu'en-ne-

M.D. *M.G.*

c. *o*

_ mis, Devant tous je ré - cla - me mon

c. *stringendo*

droit vainement contes - té Je pro -

c.

tes - te du foud de l'a - me,

cresc.

c.

Je protes - te du fond de l'a - me Et j'en ap - pelle à la posté - ri -

f

Allegro

(Catherine sort suivie de Don Gomez et de Lady Clarence)

-té

Allegro

f

M.G.

dim.

p

UN OFFICIER *mf ad lib.*

Si - re le Lé - gat du Saint pé - re...

Récit

Allegro

HENRY

Qu'il en - tre.

Allegro

pp

Ped

Mouv! de la marche

4 DAMES D'HONNEUR

4 PAGES

SURREY
GARTER

HENRY

NORFOLK

L' ARCHEVÊQUE

LE LÉGAT

TÉNORS

BASSES

TÉNORS

BASSES

SOPRANOS

CONTRALTOS

TÉNORS

BASSES

PIANO

SEIGNEURS

JUGES

CHOEUR

Mouv! de la marche

(Le légat fait son entrée tenant en main la balle du Saint-Père)

dim.

p

LE LEGAT

P (avec calme)

Au nom de Clément sept, Pon - ti - fe souve -

pp

rain, Déli-bérant en paix et que nul ne con - traint

f

cresc.

I. Je viens ra-ti-fi-er par la pré-sen-te

bul le Ton premier ma-ri-age Henry huit

et j'an-nu-le Toute déci-si-on con-trai-re

HENRY

Allegro Monsieur le Lé-gat, par ma foi!

II. C'est fort bien mes su-jets

Maestoso molto mod.^{to}

H.

vous ré-pondront pour moi! Qu'on fasse entrer le

Maestoso molto mod.^{to}

ff

II.

peu - ple

(Les portes du palais sont ouvertes et l'enceinte s'emplit d'une foule

ff

nombreuse)

ff

Animato

8

Sempre più animato

Allegro
HENRY

f

Allegro

En - fants ——— de l'Angle - ter - re, li - bres

p

ii.

fils d'une li - bre ter - re, Vous plaît-il recevoir des lois de l'Étan -

f Non! non! ja - mais!

4 PAGES

Non! non! ja - mais!

SURREY et GARTER

f Non! non! ja - mais!

H.

- ger? Vous convient - il qu'un

NORFOLK

f Non! non! ja - mais!

L'ARCHEVÊQUE

Non! non! ja - mais!

f Non! non! ja - mais! avec les Ténors du Chœur

Non! non! ja - mais! avec les Basses du Chœur

Soprauos

f Non! non! ja - mais!

Contraltos

f Non! non! ja - mais!

1^{er} Ténors

f Non! non! ja - mais!

2^{ds} Ténors

f Non! non! ja - mais!

Basses

f Non! non! ja - mais!

Non! non! ja - mais!

f *p*

4 SEIGNEURS

H. 

homme Dont le vrai pouvoir est à Rome, Sur mon trône ne m'ose outrager

f DAMES D'HONNEUR
Non! non! ja_ mais!

f PAGES
Non! non! ja_ mais!

f SURREY et GARTER
Non! non! ja_ mais!

H. *f* NORFOLK Si con - tre la puis -

f L'ARCHEVÊQUE
Non! non! ja_ mais!

f Sopranos
Non! non! ja_ mais!

f Contraltos
Non! non! ja_ mais!

f Ténors
Non! non! ja_ mais!

f Basses
Non! non! ja_ mais!

f 

H. *san - ce du Pa - pe Roi, Las d'o - bé - is - san - ce je me*

SURREY et GARTER *f*
 Nous te sui - vrons!

H. *lè - ve Si dans le*

NORFOLK *f*
 Nous te sui - vrons!

L'ARCHEVÊQUE *f*
 Nous te sui - vrons!

Ténors *f*
 Nous te sui - vrons!

Basses *f*
 Nous te sui - vrons!

ad lib.

H. *sf:* *suirez*

Choi_si_rez-vous, vous, vos fils et vos fem_mes Vo_tre

a Tempo

4 DAMES D'HONNEUR

ff Nous le ju_rons! Nous le ju_rons!

4 PAGES

ff Nous le ju_rons! Nous le ju_rons!

SURREY et GARTER

ff Nous le ju_rons! Nous le ju_rons!

H.

Roi?

NORFOLK

ff Nous le ju_rons! Nous le ju_rons!

L'ARCHEVÊQUE

ff Nous le ju_rons! Nous le ju_rons!

LE LÉGAT

f Ah!

Sopranos

ff Nous le ju_rons! Nous le ju_rons!

Contraltos

ff Nous le ju_rons! Nous le ju_rons!

Ténors

ff Nous le ju_rons! Nous le ju_rons!

Basses

ff Nous le ju_rons! Nous le ju_rons!

ff

4D
- rons!

4P
- rons!

S.
G.
- rons!

H
ff
E_coutez!...

N
- rons!

VA
- rons!

- rons!

- rons!

- rons!

- rons!

- rons!

ff

sf

Molto allegro*ad lib.*

H. Henry huit se proclame à la

Molto allegro

ff *suivez*

H. ter - re Chef de l'E - gli - se d'An - gle - ter - re

Molto allegro*ad lib.*

H. Et pour sa femme il prend

Molto allegro

ff *suivez*

H. Dame An - ne de Bo - leyn, Mar - qui - se de Pen - bro -

4 DAMES D'HONNEUR

f Ah! Vi - ve le Roi!

4 PAGES

f Ah! Vi - ve le Roi!

SURREY et GARTER

f Ah! Vi - ve le Roi!

H

NORFOLK

f Ah! Vi - ve le Roi!

L'ARCHEVÊQUE

f Ah! Vi - ve le Roi!

LE LÉGAT

A - men!

X

f Ah!

Ténors

f A - men!

Basses

f A - men!

Sopranos

f Vi - vat!

Contraltos

f Vi - vat!

Ténors

f Vi - vat! Vi - ve le

Basses

f Vi - ve le Roi!

8 a Tempo

Poco a poco più animato

4 D.  Vi - ve le

4 P. 

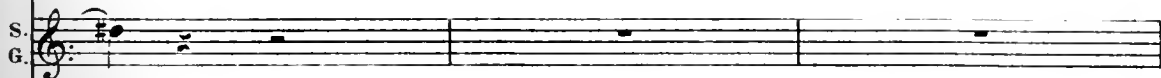
S. G. 

N. 

FA  Gloire au chef de l'E - gli - se!

 Gloire au chef de l'E - gli - se!

 Gloire au chef de l'E - gli - se!

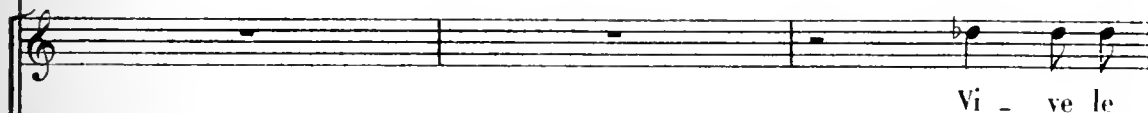
 Vi - ve le

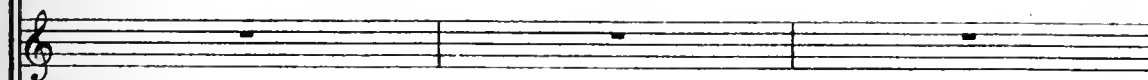

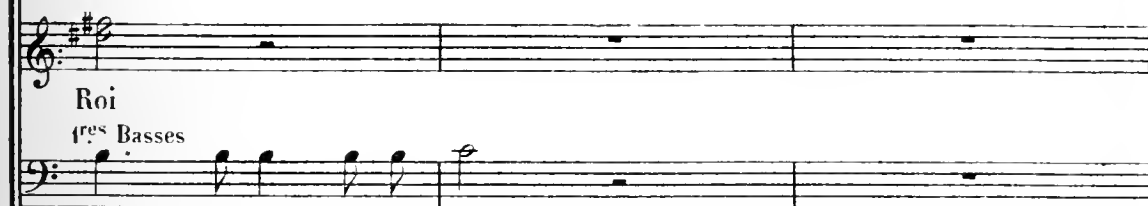
Roi
des Basses 

Gloire au chef de l'E - tat!

8-- **Poco a poco più animato**

4 D.
 4 P.
 S.
 G.
 N.
 P. A.

4D
Gloire au

4P
- se! Gloire au

S.
- se! Gloi - re!

G.
- se! Gloi - re!

N.
- se! Gloi - re!

1A
- se! Gloi - re!

JUGES
Vi - ve le Roi!

Vi - ve le Roi!

- se!

Roi!

Vi - ve le Roi!

All^o maestoso

4D. 

Roi!

4P. 

Roi!

S. 

C'en est donc fait! il a brisé ta

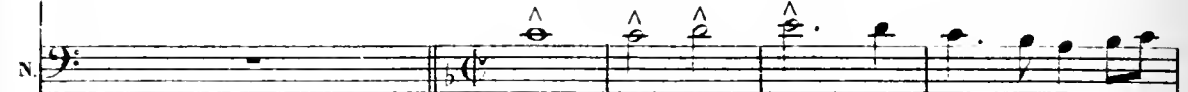
N. 

C'en est donc fait! il a brisé ta

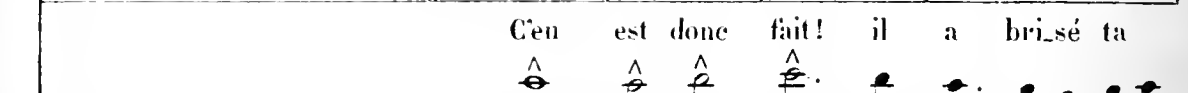
VA. 

C'en est donc fait! il a brisé ta

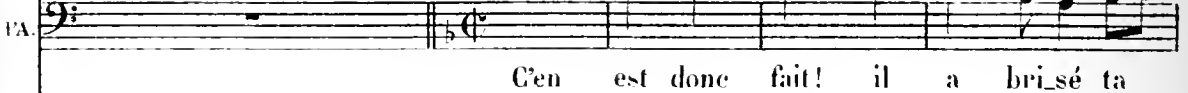

C'en est donc fait! il a brisé ta

C'en est donc fait! il a brisé ta

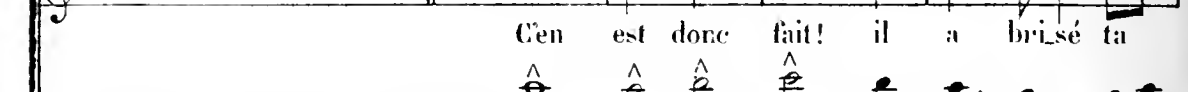

C'en est donc fait! il a brisé ta

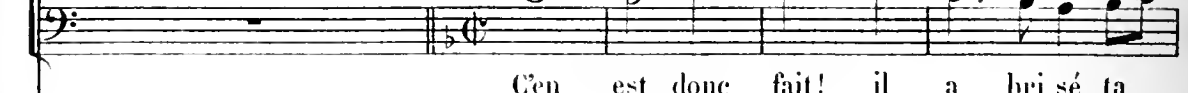

C'en est donc fait! il a brisé ta

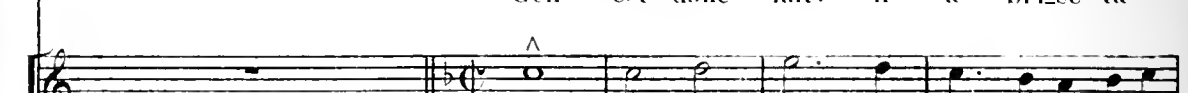

C'en est donc fait! il a brisé ta

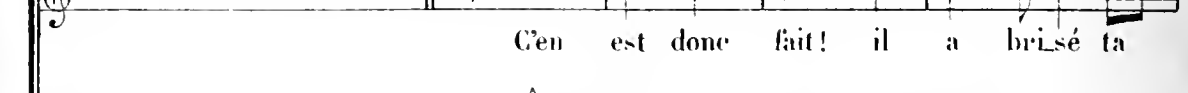

C'en est donc fait! il a brisé ta

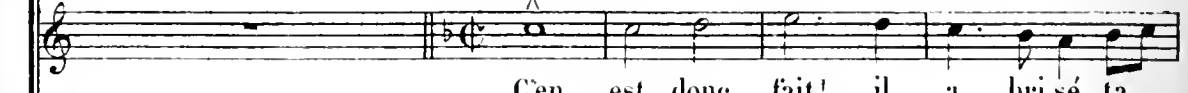

C'en est donc fait! il a brisé ta

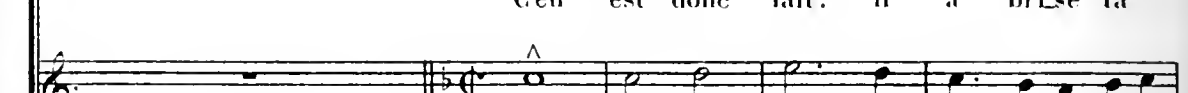

C'en est donc fait! il a brisé ta

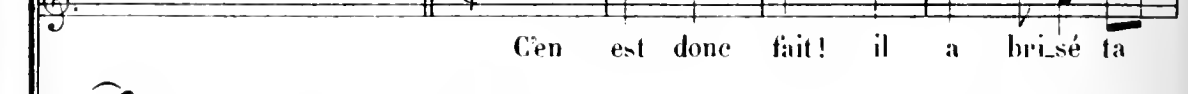

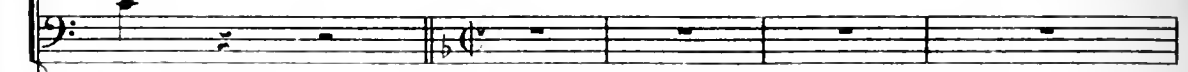

All^o maestoso

8- 

S.
G. chaîne O peuple épris de li - ber - té! — Trop longtemps domp -

N. chaîne O peuple épris de li - ber - té! — Trop longtemps domp -

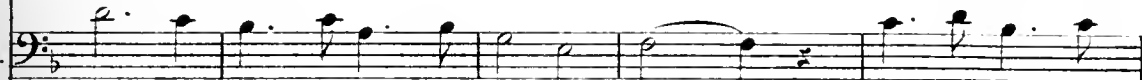

PA. chaîne O peuple épris de li - ber - té! — Trop longtemps domp -

chaîne O peuple épris de li - ber - té! — Trop longtemps domp -

chaîne O peuple épris de li - ber - té! — Trop longtemps domp -

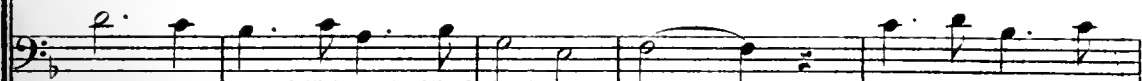

chaîne O peuple épris de li - ber - té! — Trop longtemps domp -

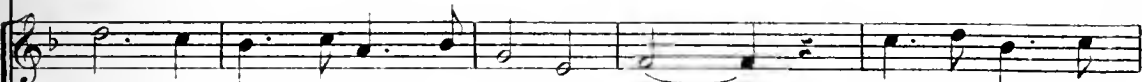

chaîne O peuple épris de li - ber - té! — Trop longtemps domp -

chaîne O peuple épris de li - ber - té! — Trop longtemps domp -

G
- té Par Ro-me sou-ve-rai - ne! Ton à - me se - rei - ne re -

N
- té Par Ro-me sou-ve-rai - ne! Ton à - me se - rei - ne re -

FA
- té Par Ro-me sou-ve-rai - ne! Ton à - me se - rei - ne re -

- té Par Ro-me sou-ve-rai - ne! Ton à - me se - rei - ne re -

- té Par Ro-me sou-ve-rai - ne! Ton à - me se - rei - ne re -

- té Par Ro-me sou-ve-rai - ne! Ton à - me se - rei - ne re -

- té Par Ro-me sou-ve-rai - ne! Ton à - me se - rei - ne re -

- té Par Ro-me sou-ve-rai - ne! Ton à - me se - rei - ne re -

S.
G.

- prend sa fier - té — Trop long temps domp - té par Ro - me sou - ve -

N.

- prend sa fier - té — Trop long temps domp - té par Ro - me sou - ve -

FA.

- prend sa fier - té — Trop long temps domp - té par Ro - me sou - ve -

- prend sa fier - té — Trop long temps domp - té par Ro - me sou - ve -

- prend sa fier - té — Trop long temps domp - té par Ro - me sou - ve -

- prend sa fier - té — Trop long temps domp - té par Ro - me sou - ve -

- prend sa fier - té — Trop long temps domp - té par Ro - me sou - ve -

- prend sa fier - té — Trop long temps domp - té par Ro - me sou - ve -

ff
 Gloi - re au chef de l'E -
ff
 Gloi - re au chef de l'E -
ff
 Gloi - re au chef de l'E -
ff
 Gloi - re au chef de l'E -
ff
 Gloi - re au chef de l'E - tat! ——— Gloi - re au chef de l'E -

- gli - se! Henry huit dont le nom dé_sormais symbo - li - se
 - gli - se! Henry huit dont le nom dé_sormais symbo - li - se
 - gli - se! Henry huit dont le nom dé_sormais symbo - li - se
 - gli - se! Henry huit dont le nom dé_sormais symbo - li - se

4 D. *ff*
4 P. vi - ve le

Deux pou - voirs ré_u_nis dans u - ne mè_me main

Deux pou - voirs ré_u_nis dans u - ne mè_me main

Deux pou - voirs ré_u_nis dans u - ne mè_me main

Deux pou - voirs ré_u_nis dans u - ne mè_me main

4 D.
4 P. Roi! —

Que Dieu

Que Dieu

SURREY, GARTER

Que Dieu bé -

NORFOLK

Que Dieu bé -

L'ARCHÉVÊQUE

Que Dieu bé -

Que Dieu bé -

Que Dieu bé -

bé - nis-se son hy - ment! — Que Dieu

bé - nis-se son hy - ment! — Que Dieu

S.
G. - nis - se son hy-men!

Z.
- nis - se son hy-men!

FA.
- nis - se son hy-men!

- nis - se son hy-men!

- nis - se son hy-men!

ff
C'en

ff
C'en

ff
bé - nis - se son hy-men! C'en

ff
bé - nis - se son hy-men! C'en

ff

4 DAMES D'HONNEUR

ff

C'en est donc fait!

||

4 PAGES

ff

C'en est donc fait!

||

S. G.

ff

C'en est donc fait!

||

HENRY

ff

C'en est donc fait!

Et

N.

ff

C'en est donc fait!

||

I.A.

ff

C'en est donc fait!

||

LE LÉGAT

ff

C'en est donc fait!

||

C'en est donc fait!

||

C'en est donc fait!

||

est donc fait! il a brisé la chaî - ne ô peuple épris de

est donc fait! il a brisé la chaî - ne ô peuple épris de

est donc fait! il a brisé la chaî - ne ô peuple épris de

est donc fait! il a brisé la chaî - ne ô peuple épris de

4 D. a bri - sé sa chaî - - ne!

4 P. a bri - sé sa chaî - - ne!

S. a bri - sé sa chaî - - ne!

6. a bri - sé sa chaî - - ne!

II j'ai bri - sé ma chaî - - ne!

III a bri - sé sa chaî - - ne!

IV a bri - sé sa chaî - - ne!

le L. a bri - sé sa chaî - - ne!

a bri - sé sa chaî - - ne!

a bri - sé sa chaî - - ne!

a bri - sé sa chaî - - ne!

li - ber - té! — Trop longtemps dompté par Ro - me sou - ve -

li - ber - té! — Trop longtemps dompté par Ro - me sou - ve -

li - ber - té! — Trop longtemps dompté par Ro - me sou - ve -

li - ber - té! — Trop longtemps dompté par Ro - me sou - ve -

4 D. A nous fa - mour, à lui la li - ber - té

4 P. A lui fa - mour, à lui la li - ber - té

S. A lui fa - mour, à lui la li - ber - té

II. A moi fa - mour, à moi la li - ber - té

N. A lui fa - mour,

A lui fa - mour, à lui la li - ber - té

- rai - ne Ton â - me se - rei - ne Re - prend sa fier - té

- rai - ne Ton â - me se - rei - ne Re - prend sa fier - té

- rai - ne Ton â - me se - rei - ne Re - prend sa fier - té

- rai - ne Ton â - me se - rei - ne Re - prend sa fier - té

S.
A.
T.
B.
C.
S.
A.
T.
B.
C.
P.

ah! Il a bri - sé - sa chaî - ne A

ah! j'ai bri - sé - ma - chaî - ne A

ah! il a bri - sé - sa - chaî - ne Son

Trop longtemps dompté par Ro - me sou - ve - rai - ne Son à - me se

Du ciel la ven - geance est pro - chaî - ne

Ah! il a bri - sé - sa chaî - ne A

Trop longtemps dompté par Ro - me sou - ve - rai - ne Son à - me se

Trop longtemps dompté par Ro - me sou - ve - rai - ne Son à - me se

Trop longtemps dompté par Ro - me sou - ve - rai - ne Son à - me se

Trop longtemps dompté par Ro - me sou - ve - rai - ne Son à - me se

Trop longtemps dompté par Ro - me sou - ve - rai - ne Son à - me se

Récit

4 D. lui la li - ber - té!

4 P. lui la li - ber - té!

S. G. lui la li - ber - té!

H. moi la li - ber - té!

N. à - me re - prend sa fier - té!

P. A. - rei ne re - prend sa fier - té!

le L. - rei ne re - prend sa fier - té!

Récit

ff

Au nom du

lui la li - ber - té!

- rei - ne re - prend sa fier - té!

- rei - ne re - prend sa fier - té!

- rei - ne re - prend sa fier - té!

- rei - ne re - prend sa fier - té!

- rei - ne re - prend sa fier - té!

Récit

- rei - ne re - prend sa fier - té!

fp

le
L.

Dieu — que l'on re — ni — e Henry huit je l'ex — commu —

HENRY

Je ne cour — be — rai

le
L.

— ni — e!

H.

pas la tête de — vant toi! que le temps ju — ge en — tre le pape

a Tempo animato

4 DAMES D'HONNEUR

ff

4 PAGES

ff

SURREY, GARTER

ff

II.

et moi!

NORFOLK

ff

L'ARCHEVÊQUE

ff

Ténors

ff

Basses

ff

Sopranos

ff

Contraltos

ff

Ténors

ff

Basses

ff

vi - vat!

vi - vat!

vi -

a Tempo animato

ff

31-33

4 D. Roi! ah!

4 P. Roi! vi - ve le Roi! vi - ve le Roi! vi - ve le

S. G. Roi! ah!

N. Roi! vi - ve le Roi! vi - ve le Roi! vi - ve le

P.A. Roi! vi - ve le vi - ve le Roi! vi - ve le

Roi! vi - ve le Roi! vi - ve le Roi! vi - ve le

Roi! vi - ve, vi - ve, vi - ve le

Roi! vi - vat! vi - vat! vi - vat!

1^{ers} Tén. Roi! vi - ve, vi - ve, vi - ve le

2^{ds} Tén. Roi! vi - ve, vi - ve, vi - ve le

1^{ers} Bass. _vat! vi - ve, vi - ve, vi - ve le

2^{ds} Bass. _vat! vi - ve le Roi! vi - ve le Roi! vi - ve le

ACTE IV

I^{er} TABLEAU. Les appartements de la Reine Anne.

All^o Moderato

PIANO

SCÈNE I

Tempo di minuetto

ANNE

SURREY

NORFOLK

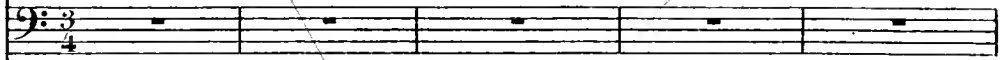

Tempo di minuetto

PIANO

NORFOLK

(à Anne)

mf Bravo!

Du diver_tisse_

N. *ment* Le Roi, je crois se_ra content!

NORFOLK (mystérieusement à Surrey)

p Avez-vous remarqué l'humeur sombre et fa_rou_che Du

N. Roi depuis le jour de son nou_vel hymen *p* Cer_ tes!

S. Les mots amers mon_ tent seuls à sa bouche, Et vers

NORFOLK

S. nous ses amis ne s'é_tend plus sa main Ou di -

SURREY

N. - rait qu'un secret dans son om - bre l'en - traî - ne!

Mieux en - cor on di -

S. - rait, qu'il dou - te de la Rei - ne...

(avec effroi) 3

N. Tai - sez-vous!

M.G.

N. Anne, hélas, sent aus - si bien que nous Qu'un mal mys - té - ri -

M.G.

N. *tr*

- eux tour_nien - te son é - poux El - le sou_rit i - ci

N. *tr*

mais chez elle, el_le pleu_re Tout lui fait peur!

M.G.

SURREY

tr

Te_nez, le Roi qui tout à l'heu_re De_vait ve_mir

f

NORFOLK

S. *tr*

n'est pas ve - nu, nou_vel ef - froi! Elle a rai_son de

p

SURREY

N. crain_dre el _ le connaît le Roi. Sait-on ce que de_vient la

NORFOLK

S. Rei _ ne Cathe _ ri - ne Au châ _ teau de Kim _ bolth

N. el _ le lan _ guit, cha _ gri - ne. Et bien près de mou_rir

N. on m'a mê _ me con _ té Que le Roi s'informait sou _ vent de sa san _

SURREY

N
- té. C'est un peu tard, vraiment, pour s'inqui - é - ter

NORFOLK

S
d'el - le. Il pu - nit cel - le - là

N
da - voir é - té fi - dè - le!

UN HUISSIER

Mon - sieur l'Ambas - sa - deur d'Es -

SCÈNE II

All^o non troppo

ANNE

DON GOMEZ

SURREY

UN HUISSIER
- pa - gue!

NORFOLK

PIANO

All^o non troppo

f

ANNE (avec effroi)

ad lib.

p Encore lui! que vient-il faire à la cour aujourd'hui? Rien qu'à le voir.

fp *pp*

All^o grazioso

DON GOMEZ (avec courtoisie)

A — mon sang se gla_ ce!

All^o grazioso

p Sa - lut, Mes_sieurs!

pp

MG

Pardon Ma - da - me! mais de

D.G.

grâ - ce, Si je vous trouble ex - cu - sez - moi!

D.G.

On m'avait dit qu'i - ci je trou - verais le Roi A

ANNE (à part)

qui j'a - por - tais un mes - sa - ge de Dame Ca - the - ri - ne. (...)

sempre pp

Récit (à Surrey et à Norfolk)

A. ciel! E_loignez-vous, Messeigneurs un ins_

Récit

sf

Meno mosso

A. _ tant ...

p

SURREY *sotto voce*

Depuis ce ma_ri - a - ge Tout est mys - tère au_tour de

NORFOLK *sotto voce*

Depuis ce ma_ri - a - ge Tout est mys - tère au_tour de

pp

S. nous. (Surrey, Norfolk et les danseurs sortent)

N. nous.

p

SCÈNE III

ANNE *(diversement)*
 Vous venez pour me perdre i-ci!

DON GOMEZ *p*
 Qui? moi, Ma-

PIANO *pp*

D.G.
 - da - me? Vous perdre? et pourquoi donc? sa -

D.G.
 - chez que dans mon â - me La haine est mor - te a - vec la -

D.G. *mf* ANNE *p* DON GOMEZ
 - mour. Mais... ce mes - sa - ge de la Rei - ne? Contient les

D.G. *v*œux qu'elle a_dresse en ce jour A ce_lui qui l'ai -

pp

30

D.G. - ma. Mais... *p* ANNE qui me rend cer_tai_ne Qu'il ne con -

pp

7

(♩ = ♩.)

- tient rien de plus?

pp

cresc.

A. En vé_ri_té... Un mes_sa - ge, et par vous appor -

cresc.

A. *te* A rai - son niest sus -

A. - peet... n'avez vous pas en - co - re Des ar - mes contre

A. moi? *DON GOMEZ* *p* Oui vraiment, mes let - tres d'au - tre -
Des ar - mes?

Moderato *DON GOMEZ*
- fois. *p* Ce que le feu dé - vo - re

Moderato *f* *p*

Ped ★

D.G.

Ne tra-hit plus — le faux serment Et les promes - ses vi_o -

Ped. ★ Ped. ★

D.G.

ANNE (joyeusement)

- lé - est Aus - si vous les a - vez brûlé - es?

f M.G.

SB Henry

DON GOMEZ

ANNE

f Tou - tes! p Ton - tes! et celle aus -

pp

f pp

A.

- si Qui décida votre arrivée i-ci En qua-li-té d'Ambassadeur d'Es-pa-gne?

p (avec terreur)

A Ou done — est

DON GOMEZ

p CelLe-ci e_xiste encor

pp

A el — le? Ah! —

D.G. *p* Dans les mains de la Rei_ne!

ff

A — tout est perdu! terreur mor_tel — le!

f *crusc.*

SCÈNE IV

Più lento

ANNE

DON GOMEZ

HENRY

PIANO

Più lento

Chez la Reine, Gomez!

H.

(à Anne brusquement)

nous allons bien savoir...

f Madame, laissez-nous!

ANNE

Je n'ai plus qu'un es-

(Anne sort.)

A.

-poir.

SCÈNE V

Moderato

DON GOMEZ

HENRY

PIANO

Récit (avec dureté)

P Après ce qui s'était pas-

Moderato

Récit

p

II. - sé, monsieur, nagnè-re Ne soyez pas surpris si je n'es-pé-rais

a Tempo

II. gnè-re Vous revoir en ces lieux. **a Tempo** D'ail-

p *pp*

Récit

II. - leurs, sachez le bien, Si vous a-vez gardé ce poste en Angle-

Récit

H. *ter-re, Pour ce nou-veau bien-fait vous ne me de-vez*

H. *rien, C'est que j'a-vais be-soin de vous — pour un mys-*

H. *-tè-re Que je veux pé-né-trer. Si-re,*

CON GONEZ (froideur) *p*

D.G. *de mon côté Si j'ai gardé le poste autre-fois accep-té*

a Tempo

D.G. *C'est qu'un dernier devoir à cet-te cour-mien-*

mp

espress. poco rit.

D.G. *chaî - ne. E - tant le seul a - mi de cel - le qui fut*

HENRY (se radouissant subitement)

D.G. *Rei - ne. De dame Catheri - ne,*

dolce assai

H. *en ef - fet, par - lez - moi!*

pp **Andante** DON GOMEZ *p*

Andante D'un message pour

D.G. *vous - je suis char - gé par el - le Parlez!*

espressivo

HENRY

DON GOMEZ

Si ma mé - moire est en tous points fi - dè - le, Voici

cresc.

D.G. *dolce espress.*

ce quel le di_sait en pleurant : Ô mon Roi, Bien qu'é_

dim. *p* *pp*

D.G. _tant par vous dé_lais_sé _ e, Je ne veux pas

D.G. lais_ser pas_ser ce jour... Ô mon Roi, sans vous

D.G. *cresc.*

di_re que ma pen_sé _ e Vous reste en _ cor fi_dé _

D.G. *dim.*

_ le sans re_tour.

D.G. Mes tris - tes vœux et ma pri - è - re

D.G. Gé - mis - sants mon - tent vers les cieux...

D.G. Et je vous bé - ni - rai jus - qu'à l'heu - re der - niè - re

poco cresc *piu cresc*

D.G. Qui bien - tôt fer - me - ra mes yeux.

mf *pp*

pp *pp* *pp*

HENRY

p

C'est fort touchant, monsieur!

Récit

H. *Récit*

Ce que me dit la Reine Con firme le dé sir que j'ai de la re -

All^o

H. DON GOMEZ *p* HENRY

Je me re ti re donc... Non pas! je vous em -

voir.

All^o

pp *mf*

H. DON GOMEZ HENRY

- mè - ne! Pourquoi Si re A Kimbolth vous allez le sa -

Allegro

H. DON GOMEZ HENRY *mf*

voir.

Allegro

A Kimbolth Qui

f *dim.* *p*

H.

sait si le se cret que je cher che n'est pas Aux mains de Cathe -

H. *ri - no? Ensemble seuls là - bas, Et le doit tout savoir, car il doit tout lui*

DON GOMEZ *f*

H. *Pour un cri - me nou - veau quel dé - mon l'a ten - di - re Et mal - gré sa bon - té L'ar - deur de se ven -*

D.G. *- té*

H. *- ger d'An - ne, peut la con - duire A me tout ré - vé -*

D.G. *mf* *cresc.*

H. *Pour - - quoi eet - - te ten - dres - - se - - ler! Et je veux*

D.G. *cresc.* fei - te? Sa - douceur me rem -

H. au jourd'hui sa - voir la vé - ri -

D.G. - plit de crai - te! Pour un cri - me nouveau quel dé -

H. - té Oui je veux aujourd'hui sa -

D.G. *27*
- mon Pa - ten - té!

H. - voir la vé - ri - té!

ACTE IV

2^e TABLEAU

La retraite de Catherine au château de Kimbolth.

Handwritten: Solo No. 1118

And^{te} sostenuto

espressivo

PIANO

Handwritten: *4th finger*

p *cresc.*

First system of a piano score. The right hand plays a melodic line with slurs and accents. The left hand plays a rhythmic accompaniment of chords. Dynamics include *p* and *cresc.*

Handwritten: *4th finger*

Second system of the piano score. The right hand continues the melodic line. The left hand accompaniment changes. Dynamics include *p* and *cresc.*

Handwritten: *4th finger*

Third system of the piano score. The right hand features more complex melodic patterns. The left hand accompaniment includes some chords with a '7' marking. Dynamics include *p* and *cresc.*

Handwritten: *4th finger*

dim. *p* *Ped* *

Fourth system of the piano score. The right hand has a descending melodic line. The left hand accompaniment includes a 'Ped' (pedal) marking and a star symbol. Dynamics include *dim.* and *p*.

Handwritten: *4th finger*

rit. e dim.

Fifth system of the piano score. The right hand continues the melodic line. The left hand accompaniment is mostly rests. Dynamics include *rit. e dim.*

SCÈNE I

All.^o maestoso

CATHERINE

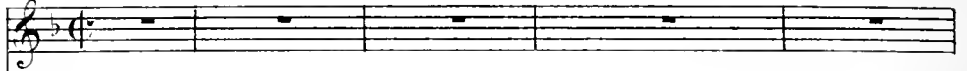

SOPRANOS

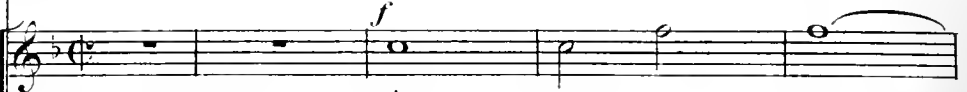

(dans la coulisse)

Fè - - tons le jour

TÉNORS

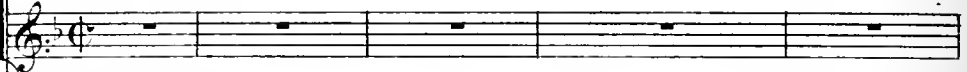
All.^o maestoso

PIANO

*f* (musique dans la coulisse)

où na - quit no - tre Roi

Chantons no - tre Roi Car en ce jour pros -

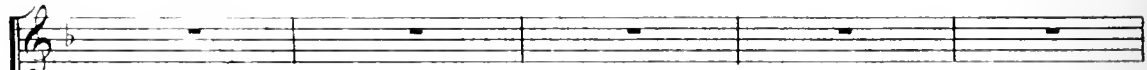
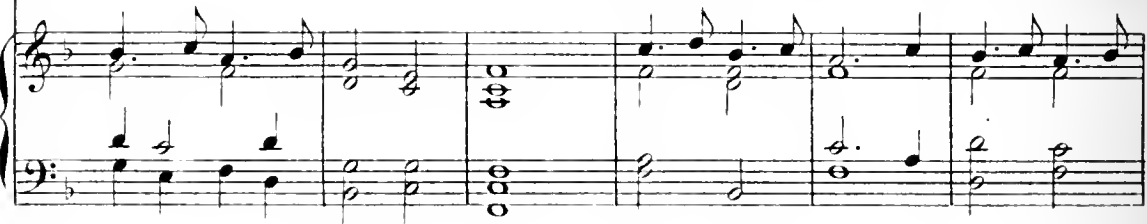

-pè - re Na - quit - no - tre pè - re, A lui no - tre foi -

(en s'éloignant de plus en plus)

Chantons no - tre Roi Car en ce jour pros - pè - re Na - quit - no - tre

Chantons no - tre Roi Car en ce jour pros - pè - re Na - quit - no - tre

(en s'éloignant de plus en plus)

CATHERINE

Andante (♩ = ♩)

Ô cruel souve -

pè - re A lui no - tre foi.

pè - re A lui no - tre foi.

Andante (♩ = ♩)

P (à l'orchestre)

c. - nir! ———

Récit

Là - bas dans ma patri - e

Récit

a Tempo

C. *Le nom du Roi mon père était ainsi fê_té.*

C. *Tout me par - le de toi dans*

C. *ma cap_ti_vité, ô ber - ceau de mes*

C. *jours, mon Es - pa - gne ché - ri - e!*

pp

ad lib. *a tempo*

c. *Mon Espa_gne ché - ri - e,*

a tempo
pp

c. *p* *Je ne te reverrai ja - mais*

pp

Poco affrettando

c. *Ô douce terre où je suis né e, Je ne te reverrai ja -*

M.G. col canto

poco calando

c. *- mais Ô douce terre où je suis né - - - e!*

M.D. *M.G.*

c. Au des_tin qui m'a condam - né - e Sans ré - volte, je me sou-

c. _mets ;... Au destin qui m'a condam - né - e Sans ré -

c. _vol - te je me sou - mets, ... Mais

c. garde à ma mé - moire un souve - nir plein de pi - tié, ...

c.
 Ô pa - ys d'amour et — de gloi_re Que je n'ai ja -

c.
 _ mais — oubli - é!...

Poco animato
 c.
 Dans cet _te brumeuse Angleter_re Je meurs sous un pâ - le so -

Poco animato
p M.D.
 leil, La mort m'enté - té moins a_mè_re Si comme autre fois le som -

c.
 leil, La mort m'enté - té moins a_mè_re Si comme autre fois le som -

Variante 

c.  *me* - - - - -
 -meil Je l'a_vais trou_vé è ma mè - - - - -

c. 
 -re Sur ton sein fé_cond et ver_meil, Comme un sol_dat vain -

c.  *cresc.*
 -eu je tom_be Sur u_ne ter_re de dou_leurs
cresc.

c.  *mf* *dim. e rit.*
 Ceux là sont heu_reux dont la tom_be De leur ber_cen gar_de les
mf *p*

c. fleurs! Ah! donne à ma mé - moire Un sou - ve -

p

c. - nir plein - de pi - tié... — Ô pa - ys d'amour

c. et - de gloire Que je n'ai ja - mais... — ou bli - é!...

c. Je ne te reverrai ja - mais Ô doux pa - ys où je suis

pp

c. *ne - e Je ne te re - ver - rai ja -*

ad lib.
 - mais Je ne te reverrai ja - mais - Ô douce terre ou je suis né - e!
 - mais Ô dou - ce terre où je suis né - e!

suivez: pp p cresc.

Lied in Wartburg

CATHERINE

dim. pp

Chè - res fil - les

c.

ve - nez *espress.*

p

c.

Prête à quitter la terre, Je veux que vous gar-

(à une de ses femmes)

-diez un souvenir de moi. A toi cet anneau

(à une autre)

d'or, Cette croix est pour toi!

Elle continue la distribution de ses bijoux)

mf *dim.*

CATHERINE

Gardez de mon a - mour cette preu - ve der - niè - re

p *pp*

(prenant un livre d'heures)

Quand au li - vre oi - je

p *dim.*

'lis chaque jour ma pri - è - re

Il est pour don Go -

p

(Mettant une lettre dans le livre)

à part

ad lib.

-mez...

il y re - trou - ve - ra Cet é - crit que j'y

p *p suivrez*

C. mets et que lui seul li - ra, La preu - ve de l'a - mour que

dim. pp MG.

C. lui don - na l'in - fâ - me Qui me prit mon é - poux ...

pp

C. et tor - tu - ra son â - me ...

p

LADY CLARENCE Récit

Reine, une femme est là, qui sous le voile attend

Récit

pp

a tempo andante

CATHERINE (congédiant ses femmes)

L.C. 
 L.C. *Liedersänger* vocal line: l'heu_re de vous parler. *a tempo andante* Qu'on nous laisse un ins -
 Piano accompaniment: *pp*

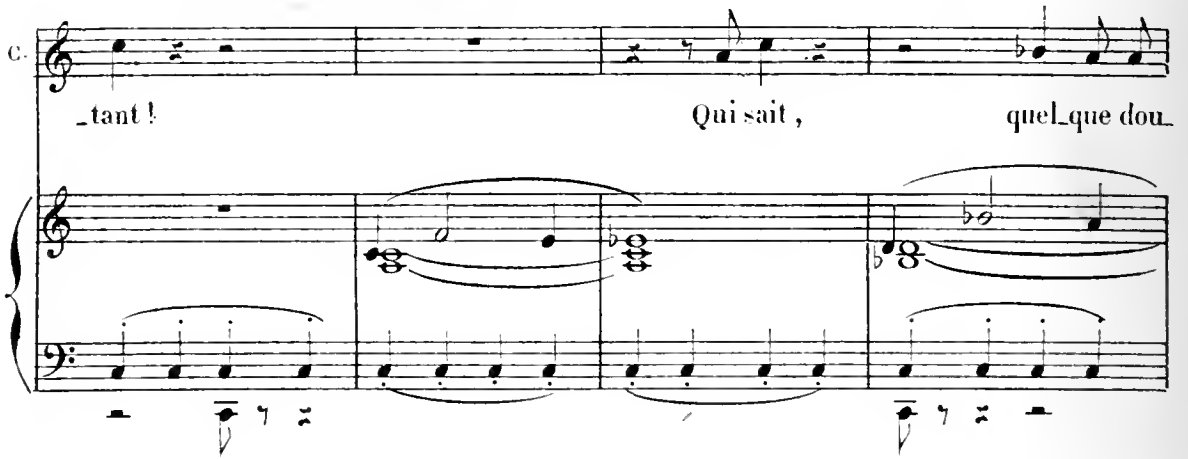
C. 
 C. *Chorale* vocal line: _tant ! Qui sait , quel_que dou -
 Piano accompaniment:

C. 
 C. *Chorale* vocal line: _leur con_fi_ante à la mien_ne.
 Piano accompaniment: *espress.*, *p*

 Piano accompaniment: *dim.*

SCÈNE II

Même mouv!

(très doux)

CATHERINE

En - trez, vous qui souffrez sans dou - te; car i -

ANNE

Même mouv!

PIANO

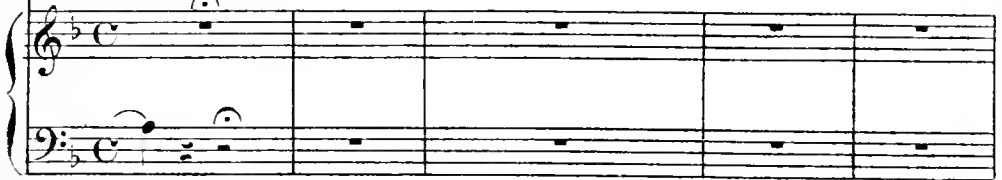

- ci c'est le tris - te sé - jour du deuil... - et du sou - ci

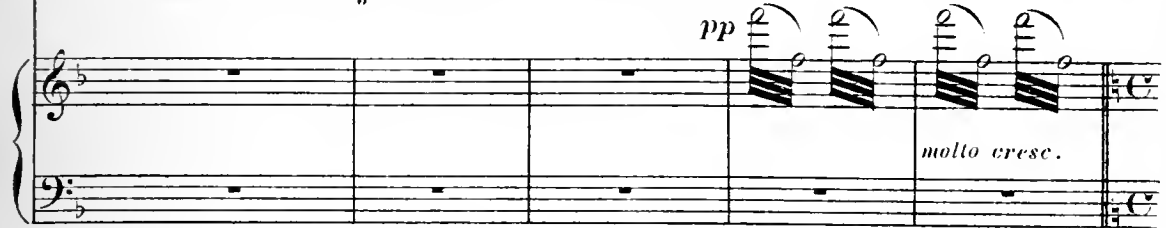
string.All^o non troppo*f* (surprise et indignée)All^o non troppo

An - ne! ve - nez vous pour me braver en -

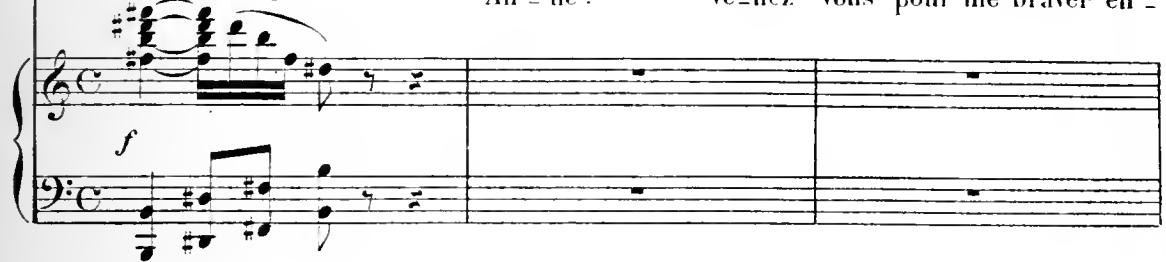

(humblement)

- core?

Vous braver

non! je vous im -

CATHERINE

A. *pl* - re Et de moi que voulez-vous

ANNE

CATHERINE

C. done ? Rien qu'un mot de par - don Vous pardon -

ANNE

C. - ner ! ja - mais ! Ce n'est pas à la Rei - - ne

A. Que j'ai par - lé, — mais c'est à la chré -

CATHERINE

A. *- tien - ne. La chré - tienne au Sei - gneur de - man - de -*

ANNE

C. *- ra l'ou - bli, Ah!*

CATHERINE

A. *Que me*

con - nais - sez du moins le re - mords qui m'ac - ca - ble.

C. *fait le re - mords d'un mal ir - ré - pa - ra - ble?*

C. *p*

Lais - sez... — dormir en paix... — mon

pp

C. ANNE

cœur en - se - ve - li! Mon crime — est sans ap -

pp

A. -pel. mais du Roi d'Angle - ter - re Le

pp *p*

A. trô - ne m'appa - rut, un ver - ti - ge me prit...

p *p*

Più allegro

A. Et mon rêve immo - la mon cœur a mon es -

Più allegro

p

A. - prit Car moi j'ai - mais d'un amour sans

CATHERINE (avec dureté)

A. eri - - me C'est vrai, - je ne fus pas vo - tre seu - le vie -

f

fp

C. - ti - me Et vo - tre main per - ça deux cœurs! Mais - vous ne l'ai - miez

string.

dim.

pp

tempo 1^o (All^o ma non troppo)

C. pas ce - lui dont la bles - su - re Saigne en - cor aujourdlhui sous

tempo 1^o (All^o ma non troppo)

C. vos mépris mo - queurs... Vous — ne l'aimez

ANNE (humblement)

C. pas j'en suis sû - re Hé - las qui moins que

A. rit.

vous, ma - dame, en dou - te - rait? N'avez vous donc pas mon se -

(♩ = ♩) CATHERINE ANNE (avec embarras)

A. - cret? Quel se - cret? Mais la preuve entre vos

ad lib.

A. mains laissé - e De l'a - mour que Go - mez m'inspirait au - tre

CATHERINE (avec indignation)

ff fois Ah! *ad lib.* Je comprends en -

f

Ped *

Al! non troppo 1^o Tempo

C. - fin pourquoi je te re - vois! Tu viens i - ci, par

Al! non troppo 1^o Tempo

p

C. la ter - reur pous - sé - e Mar - ra - cher

C. - cet - te preuve, et pour l'a - né - an - tir

C. Me par - ler de ton re - pen - tir! Dis donc

cresc. *f*

C. — que je n'ai pas de - vi - né ta pen - sé - e!

ANNE

Je suis fol - le, J'ai peur peur de vous, peur du

A. Roi! Ah! Je vous en sup - pli - e

A.

Ay - ez pi - tié de moi! Ren - dez - moi cet - te

A.

ff CATHERINE
let - tre! Eh bien! non! mi - sé - ra - ble! non!

C.

non! fil - le sans cœur!

C.

(♩ = ♩)

Re -

C. gar - de, le voi - là Cet é - crit qui te

C. perd et me fait re - dou - ta - ble

ANNE

Ab! grâ

C. Et si le Roi, ton époux était là C'est a lui...

A. - ce!

C. (presque parlé) ANNE

Le Roi! Ciel!

p

M. D.

Ped.

SCÈNE III

CATHERINE

ANNE

DON GOMEZ

HENRY

SOPRANOS

TÉNORS

PIANO

CHŒUR DANS
LA COULISSE

(à Anne)

Vous i-ci?

soit, ma - da - me!

★

H.

J'en suis très heureux sur mon â - me.

(à Catherine)

H.

Pour vous mon cœur fut sans mer - ci, Ma - da - me

pp

II

Je vous fis Avant le temps ma ven - ve; Mais

pp

II

je viens au_jour_d'hui vous deman_der la preu_ve Que je fus

pp

II

lâche et fou de vous traiter ain - si. En

pp poco marcato

II

vous dé_lais_sant, no_ble fem - me Hon -

II. *accelerando*

-neur d'u-ne an-ti-que mai-son, pour u-ne cré-a-

Allegro

ad lib.

-ture infâme Dont le cœur n'est que trahi-son

Allegro

f *suivez* *f*

II. *p*

Cet-te preuve en vos mains est

ANNE *p* CATHERINE

C'en est fait! Pour

D. GOMEZ

Ciel!

II. el-le, Ca-the-ri-ne?

pp

C.

-quoi me ten_tez vous Sei_gneur?

dim.

HENRY

Vous vous tai_ssez? En torturant son cœur,

long silence

p

II.

La jalou_sie et la dou_leur La fe_ront parler jima_gi_ne

p

HENRY

Rei_ne, vo_tre si_

II. *len - ce Est doux à mon a - mour Il té -*

II. *- moi - gne de l'in - no - cen - ce, De cel - le que j'ô - sais soupçonner en ce*

The second system continues the vocal line and piano accompaniment. The piano accompaniment is characterized by long, sustained chords in both hands, providing a harmonic backdrop for the vocal melody.

II. *jour.*

The third system shows the vocal line with a few notes and rests. The piano accompaniment is highly intricate, featuring numerous triplets and complex rhythmic patterns in both hands, with some notes marked with '6' and '7'.

II. *dolce. b_e*

An - ne,

H. par - donne moi l'in - ju - re Dont t'ef - fleu -

H. - ra mon cœur ja - lous! An - ne,

PPP

H. ma chère i - do - le, ju - re Que tu n'ai -

Sopranos

CHOEUR

Ténors (Dans la coulisse — très éloigné)

f Chan - tons ce

Ped.

ANNE

(avec effort et tremblante)

Je

- mas ja - mais que ton é - poux!

f Chan - - tons ce jour
Chan - - tons ce jour

f jour où na - quit no - tre

Ped. ★ Ped.

CATHERINE

Sei - gneur! Sei - gneur!

A

n'ai ja - mais ai - mé que vous

où na - quit no - tre Roi,
où na - quit no - tre Roi,
Roi, Chan - - tons le

pp

C. *dim.* pourquoi me ten_tez vous! *P*

Chan - tons le jour où na_quit no_tre
 Chan - tons le jour où na_quit no_tre
 jour où na_quit no_tre Roi!

HENRY *p*
 El - le se fait!..

Roi!
 Roi!

pp

dolce appassionato

An - ne ma bien ai - mé - e, Nen -

II. *-tends-tu pas ces chants joyeux Monter dans la nuit parfume*

II. *- mé - e Où brillent les splendeurs des*

II. *ieux! - Anne ma bien aimée, N'en*

II. *-tends-tu pas ces chants joyeux Mon - ter dans la nuit parfume*
poco cresc.

II. *me - e OÙ bril - lent les splendeurs des*

II. *ciens! Ils di - sent notre a -*
cresc.

Sopranos
p Chan - tons le jour où naquit notre Roi!

Ténors
p Chan - tons le jour où naquit notre Roi!

Ped ★

GATHERINE *p*
 Ô Dieu con - seil - le

ANNE *p*
 Dans mon cœur quel ef -

DON GOMEZ *p*
 Dans mon cœur quel ef -

II. *mour im - men - se Et le bon - heur qui recom - men -*

Ped ★ Ped ★

C. *p* *ò*

A. Dans mon cœur quel ef_froi!

D.G. *p* Que va

H. - prè - - me, An - ne, c'est toi seu - -

cresc.

C. Dieu, con_seil_le moi!

A. quel — ef - froi!

D.G. fai - - re le Roi!

H. - le, c'est toi seu - le que j'ai - me An - ne

f *dim.* *p*

II. sa - che - le, mon bien su - prè - me, Ah!

II. - c'est toi seu - le que j'ai - me, Je

CATHERINE

ad lib. 0 — tor - ture, ô suprême ou -

II. n'ai jamais ai - mé que toi!

suivez

a Tempo

p

G. - tra - ge! Ô — mal im - pos - sible à souf -

C. *frir!*

ANNE

Ô suprême ou -

DON GOMEZ

Ô tor - ture, ô suprême ou - tra - ge! Ô

M.D.

C. Je suis dé - fail -

A. - tra - ge!

D.G. mal im - pos - sible à souff - frir!

HENRY

J'ai bri - sé son cou -

C.
 _ lir mon cou - ra -

A.
 Eu voy - ant flé - chir son - cou - ra - ge

D.G.
 Ein - jure - a bri - sé son - cou -

H.
 - ra - ge

C.
 - ge Sei - gneur!

A.
 Je me sens mou - rir!

D.G.
 - ra - ge, va-t-el - le par - ler?

H.
 cresc. L'in - jure a bri - sé

cresc.

A. En voy - ant flé - chir son coura - ge,

D.G. *cresc.* L'injure a bri - sé

II. son cou - ra - ge! En -

CATHERINE *cresc.* Ô - su - prême ou -

ANNE Je me sens mou - rir!

D.G. son cou - ra - ge

II. - fin tout va se dé - cou - vrir! Par

C. *tra - ge* Ah! ——— Seigneur! ——— ah! ———

A. va-t'el - le par - ler par - ler ou mou -

D.G. va-t'el - le par - ler par - ler ou mou -

H. et ——— ou - tra - ge, J'ai bri - sé son cou -

sempre cresc.

f

C. ——— Sei - gneur! ——— fais - moi ——— mou -

A. - rir? Va - t'el - le par - ler ou mou -

D.G. - rir? Va - t'el - le par - ler ou mou -

H. - ra - - - ge, Tout va se dé - cou -

rit.

ff

ff

ff

cresc.

suivez

All^o molto

C. *-rir!* *Sei*

A. *-rir?*

D.G. *-rir?*

H.

-rir!
All^o molto

ff *p*

C. *-gneur!* *Ins - pi - re-moi!*

D.G. *Va-t'el - le par - ler?*

ff *p*

HENRY *ad lib.*

C. *Je n'ai jamais ai - mé que*

a tempo mod.^{to}

ANNE

C. *Ab!* Mor - te!

H.

toi!
a tempo mod.^{to}

CATHERINE

Près des é - lus, Dieu jus - te ac - cueil - le -

(à Don Gomez)

(elle meurt)

C. - moi! Comme moi, pardonnez Ah!

HENRY

Morte avec son se - cret!

ii. *Mais si j'apprends ja - mais*

p

p ma marcato

ii. *Qu'on s'est raillé de moi La ha - che dé - sor -*

crise.

Allegro

p

32

ma - mais!

M.C.

33

FIN

D.G. yeux! Je sens dans mon cœur an - xi - eux Re -

D.G. - naître et mou - rir le cou - ra - ge

D.G. Tout me re - dit son crime hé - las!

D.G. Pour con - vain - cre mon cœur re - hel - le

marcato

D.G. *fp*

Ô sort plus dur que le tré - pas

D.G. *f*

Ja - mais Je ne la

dim.

D.G. *Rit.* *a Tempo*

vis - si bel - le!

mf *suivrez* *f* *a Tempo*

dim.

continuez page 128

