Алеко

Опера

въ одномъ дѣйствіи

Либретто составилъ изъ поэмы А.С.Пушкина

„Цыгане"

Вл.И.Немировичъ-Данченко

Музыка

С.Рахманинова.

Для фортепіано въ 2 руки Цѣна р. к — Для пѣнія Цѣна 4р. netto.

Собственность издателя

А. Гутхейль въ **Москвѣ,**

поставщика двора

Его Императорскаго Величества и коммисс. Императорскихъ театровъ.

Кузнецкій мостъ, 14.

Петроградъ, у А. Іогансена.

Кіевъ, у Л. Идзиковскаго. Варшава, у Гебетнеръ и Вольфъ.

ДѢЙСТВУЮЩІЯ ЛИЦА.

АЛЕКО. . . . . БАРИТОНЪ.

МОЛОДОЙ ЦЫГАНЪ. . . . . ТЕНОРЪ.

СТАРИКЪ. (Отецъ Земфиры) . . . . . БАСЪ.

ЗЕМФИРА. . . . . СОПРАНО.

СТАРАЯ ЦЫГАНКА. . . . . КОНТРАЛЬТО.

ЦЫГАНЕ.

СОДЕРЖАНІЕ.

Стр.

1) Интродукція. . . . . 3.
2) Хоръ. . . . . 6.
3) Разсказъ Старика. . . . . 21.
4) Сцена и хоръ. . . . . 27.
5) Пляска женщинъ. . . . . 33.
6) Пляска мужчинъ. . . . . 38.
7) Хоръ. . . . . 45.
8) Дуэттино. . . . . 49.
9) Сцена у люльки. . . . . 53.
10) Каватина Алеко. . . . . 59.
11) Интермеццо. . . . . 67.
12) Романсъ Молодаго Цыгана. . . . . 69.
13) Дуэтъ и Финалъ. . . . . 72.

АЛЕКО.

ОПЕРА ВЪ ОДНОМЪ ДѢЙСТВІИ.

ИНТРОДУКЦІЯ.

№ 1.

Музыка С. РАХМАНИНОВА.

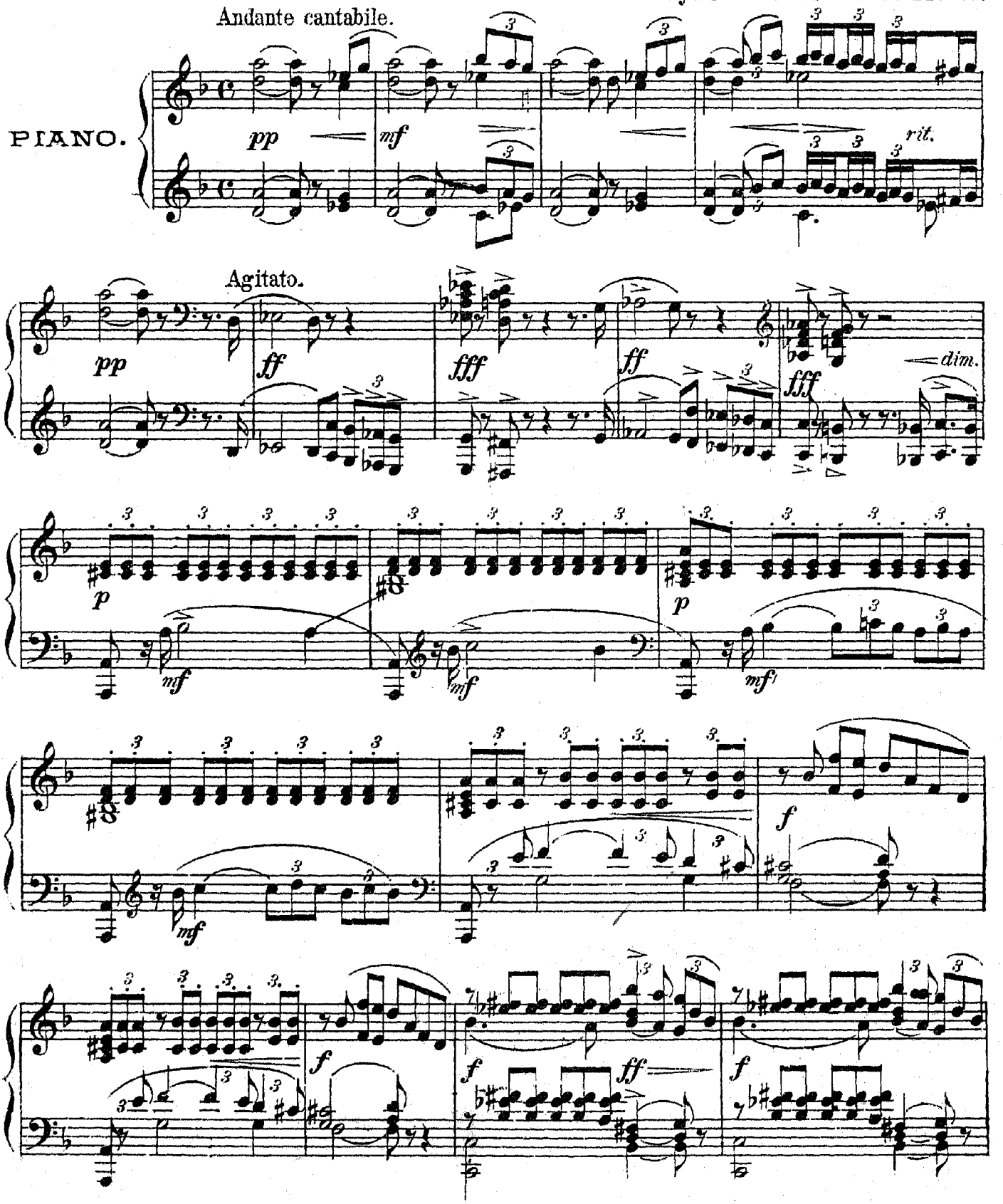

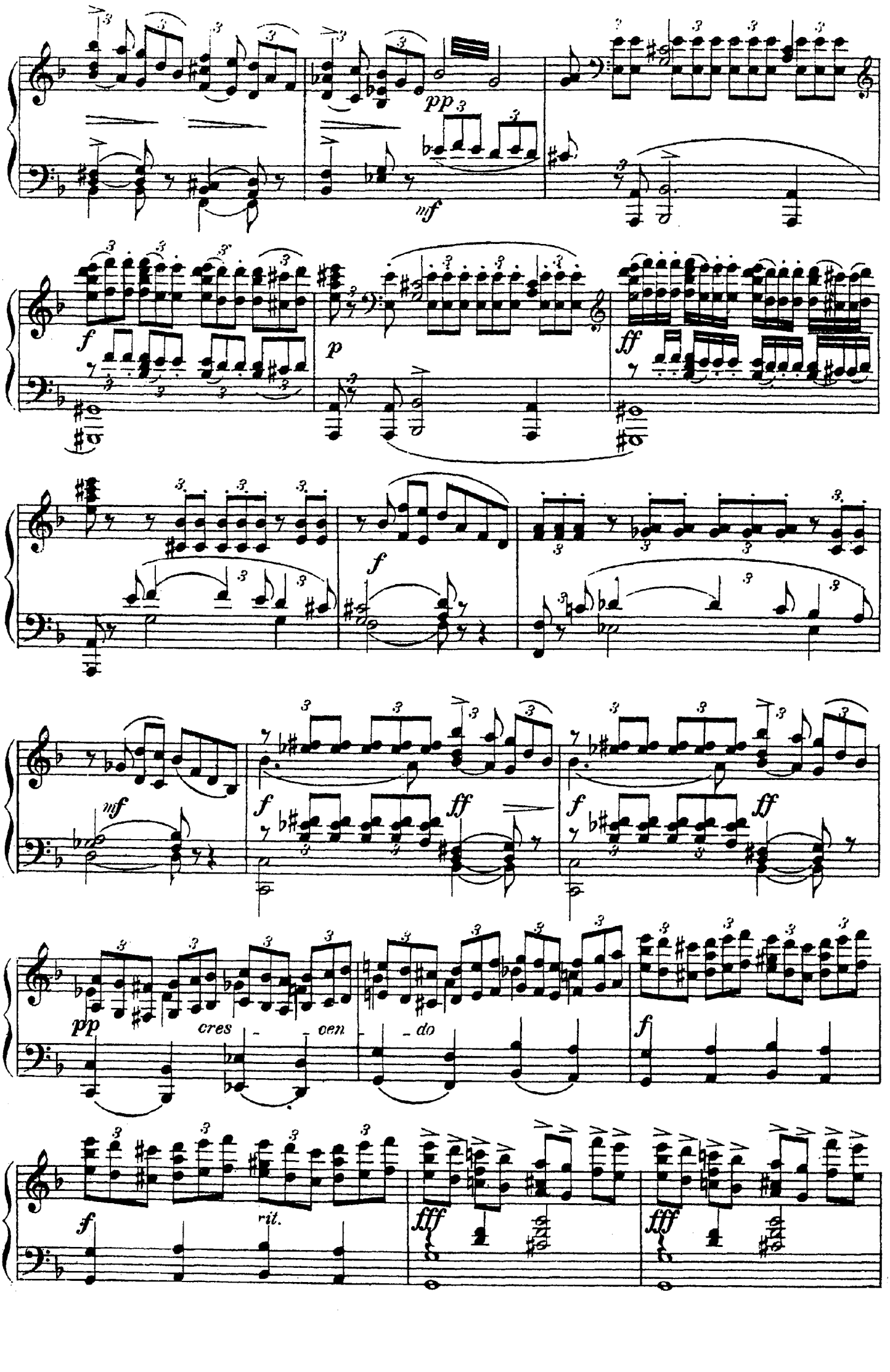
pp
mf
f
p
ff
f
mf
f
ff
f
ff
pp
cres - - cen - do
f
f
rit.
fff
fff

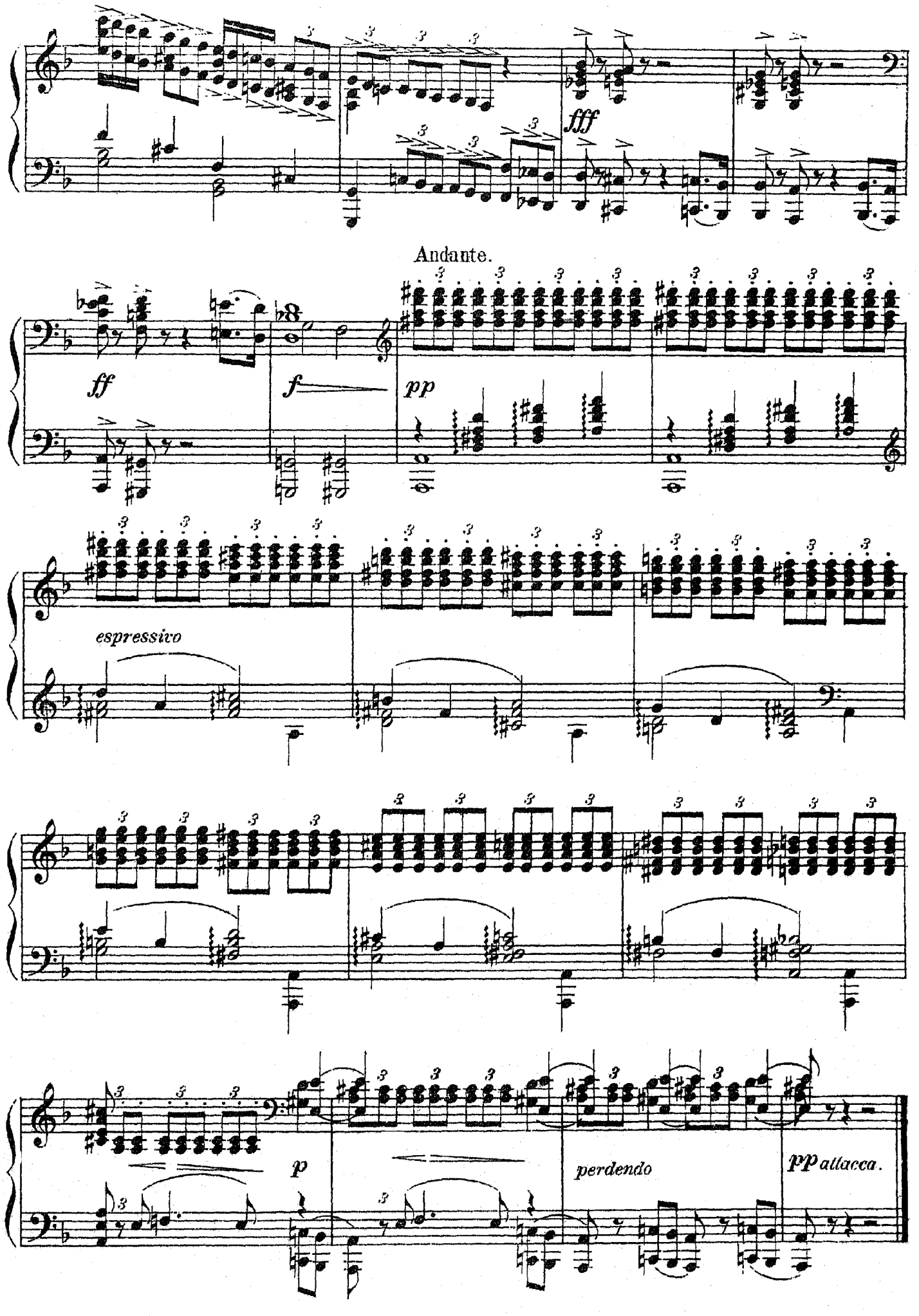
fff
Andante.
ff
f
pp
espressivo
p
perdendo
pp attacca.

ХОРЪ.

Берегъ рѣки. Въ глубинѣ сцены разбросаны шатры изъ бѣлаго и пестраго холста. Одинъ изъ шатровъ Алеко и Земфиры направо у авансцены. Въ глубинѣ телѣги, завѣшанныя коврами. Кое-гдѣ разведены костры, варится ужинъ въ котелкахъ. Группы мужчинъ, женщинъ и дѣтей, смѣшанныя въ безпорядкѣ. Общая, но спокойная суета за ужиномъ или за приготовленіемъ къ нему. За рѣкой восходитъ красноватая луна.

№ 2.

Allegro vivace.

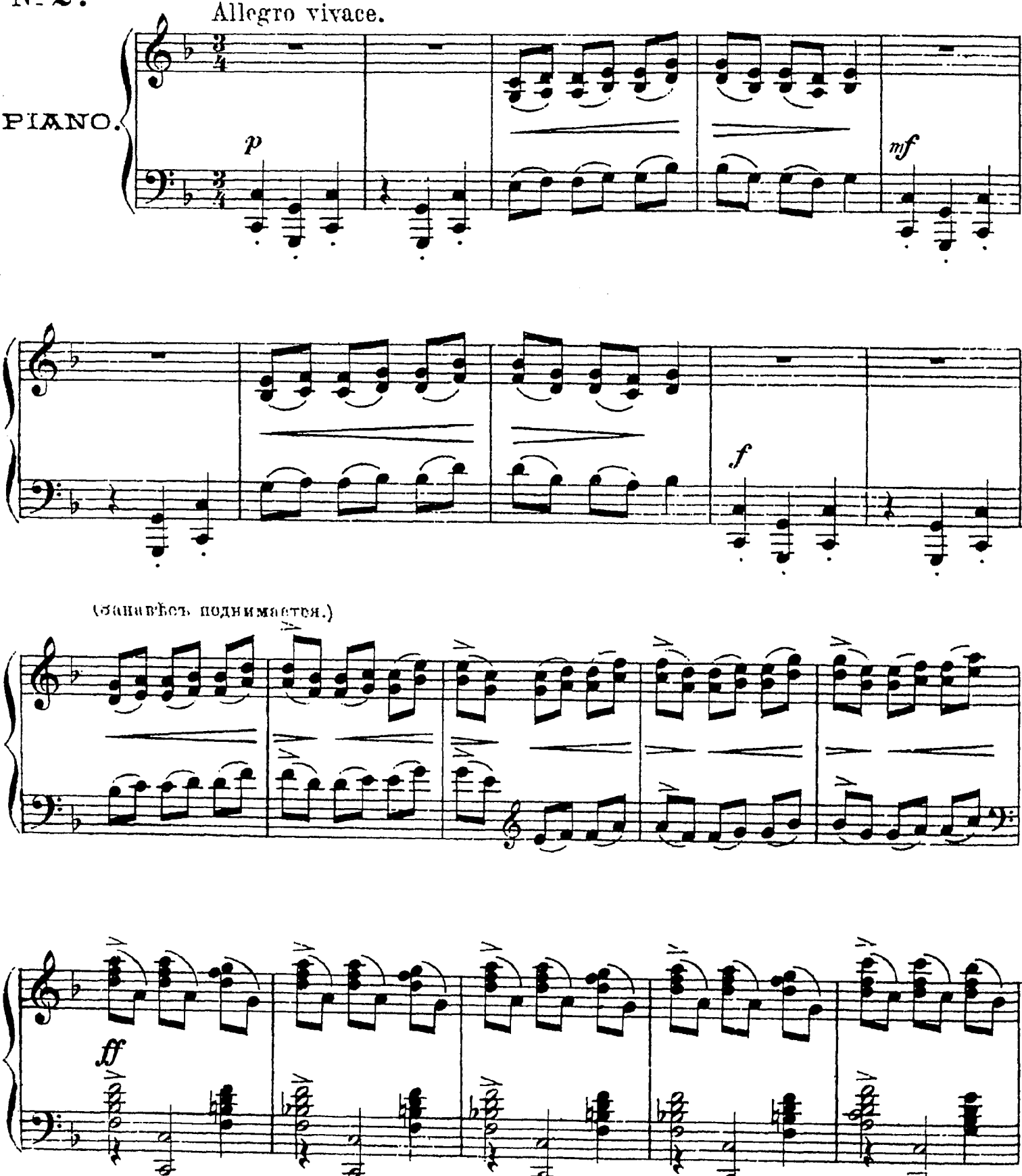

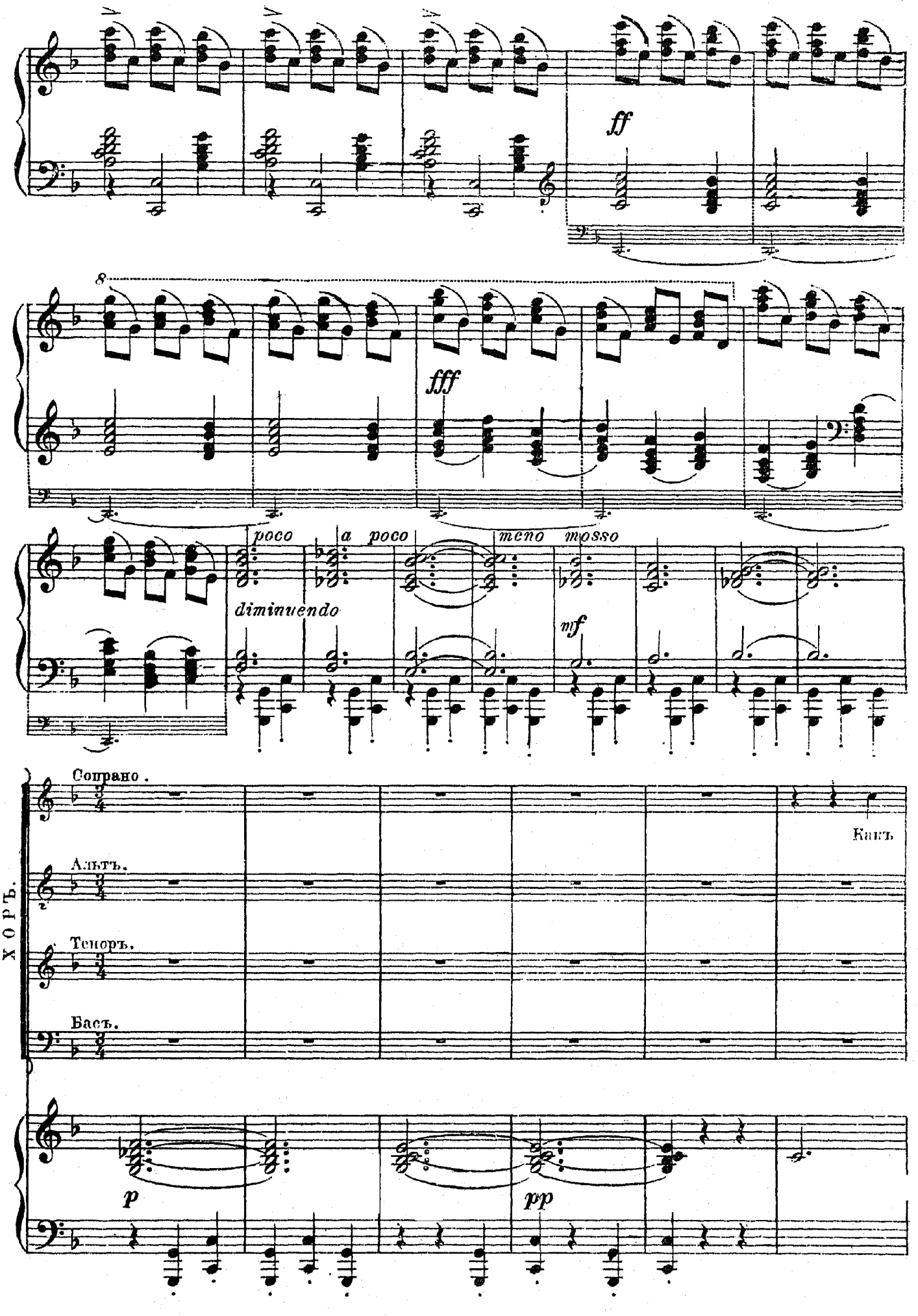
ff
fff
poco a poco meno mosso
diminuendo
mf
Сопрано.
Альтъ.
Теноръ.
Басъ.
ХОРЪ.
Какъ
p
pp

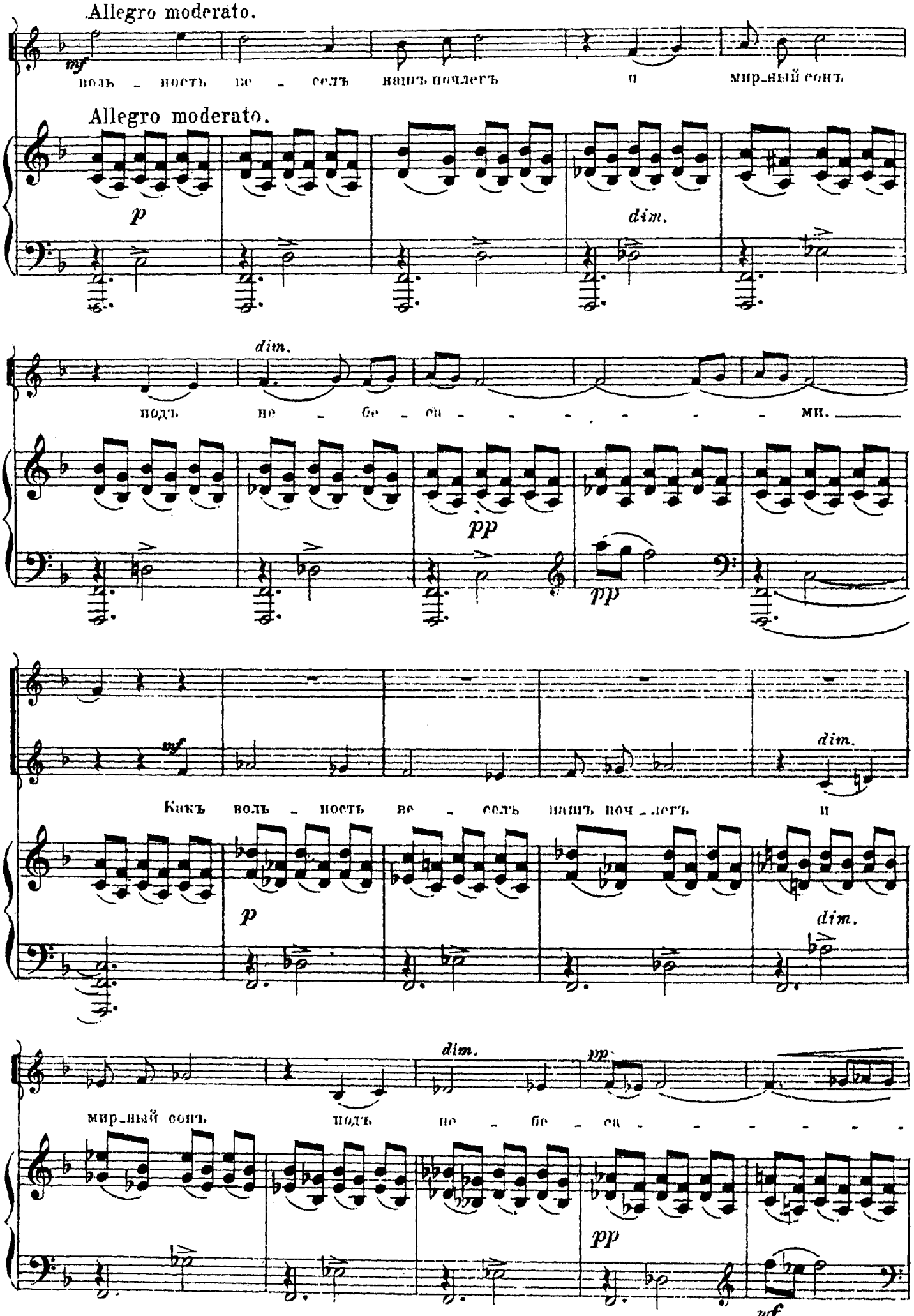
Allegro moderato.
воль - ность ве - селъ нашъ ночлегъ и мир-ный сонъ
Allegro moderato.
p
dim.
подъ не - бе - са - - - - - - - ми.
dim.
pp
pp
Какъ воль - ность ве - селъ нашъ ноч - легъ и
mf
p
dim.
dim.
мир-ный сонъ подъ не - бе - са - - - - - - -
dim.
pp
pp
mf

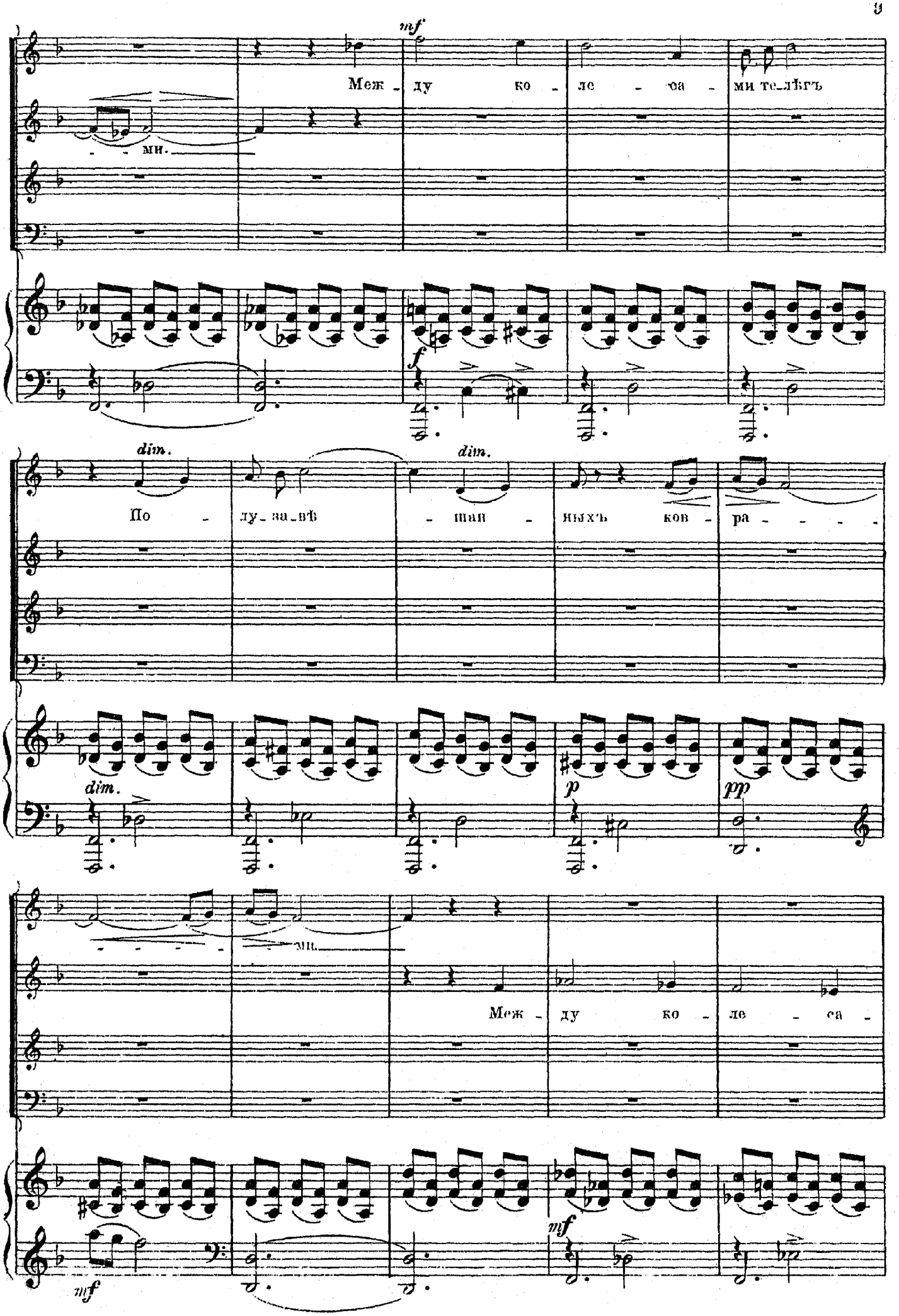
mf
Меж - ду ко - ле - са - ми те-лѣгъ
- - ми.
f
dim.
По - лу-за-вѣ - шан - ныхъ ков - ра - - - -
dim.
dim.
p
pp
- - - - - - ми.
Меж - ду ко - ле - са -
mf
mf

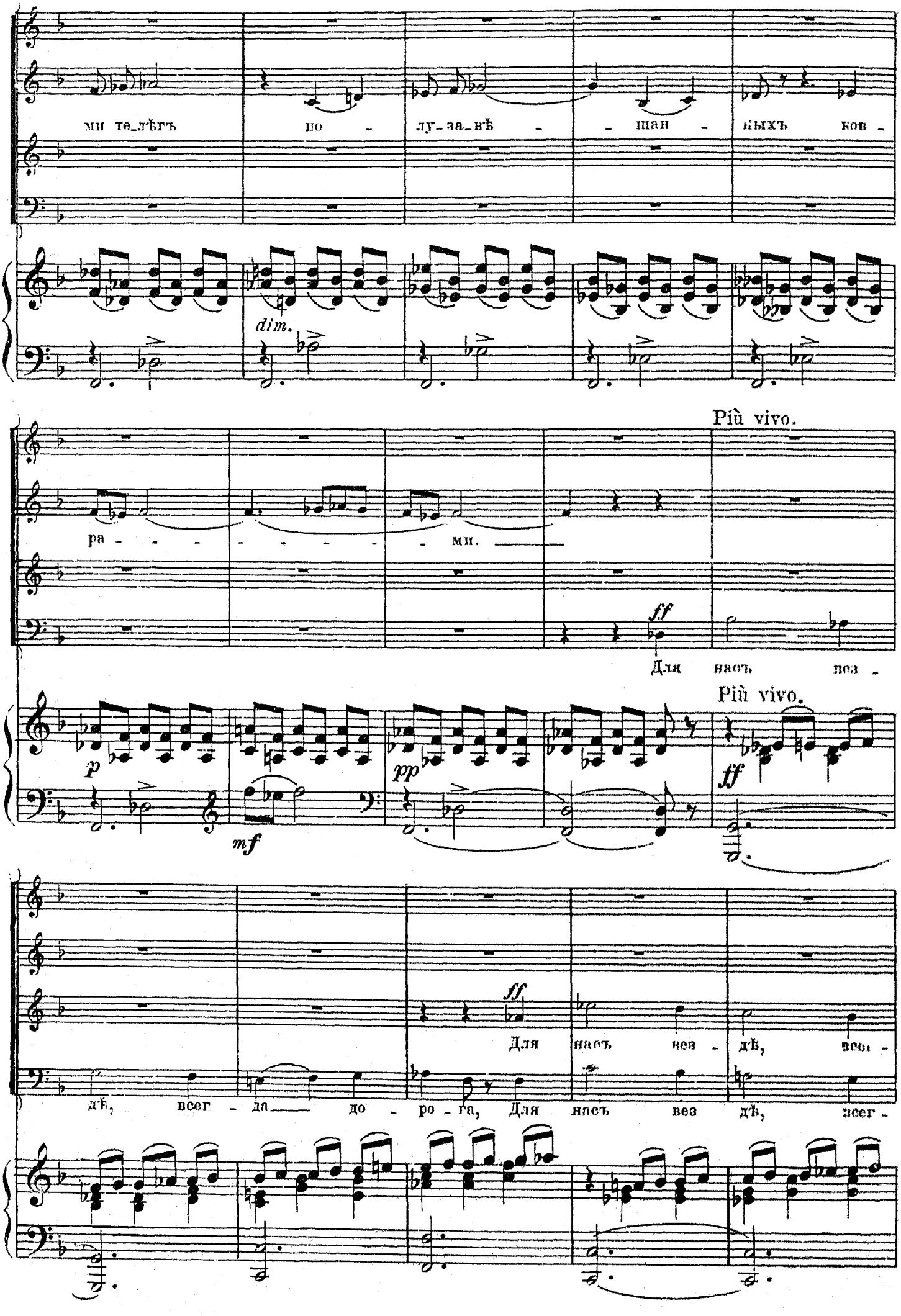
ми те_лѣгъ по - лу_за_вѣ - - шан - ныхъ ков -
dim.
Più vivo.
ра - - - - - - - - мн.
ff
Для насъ поз -
Più vivo.
p
mf
pp
ff
ff
Для насъ воз - дѣ, всег -
дѣ, всег - да до - ро - га, Для насъ воз дѣ, всег -

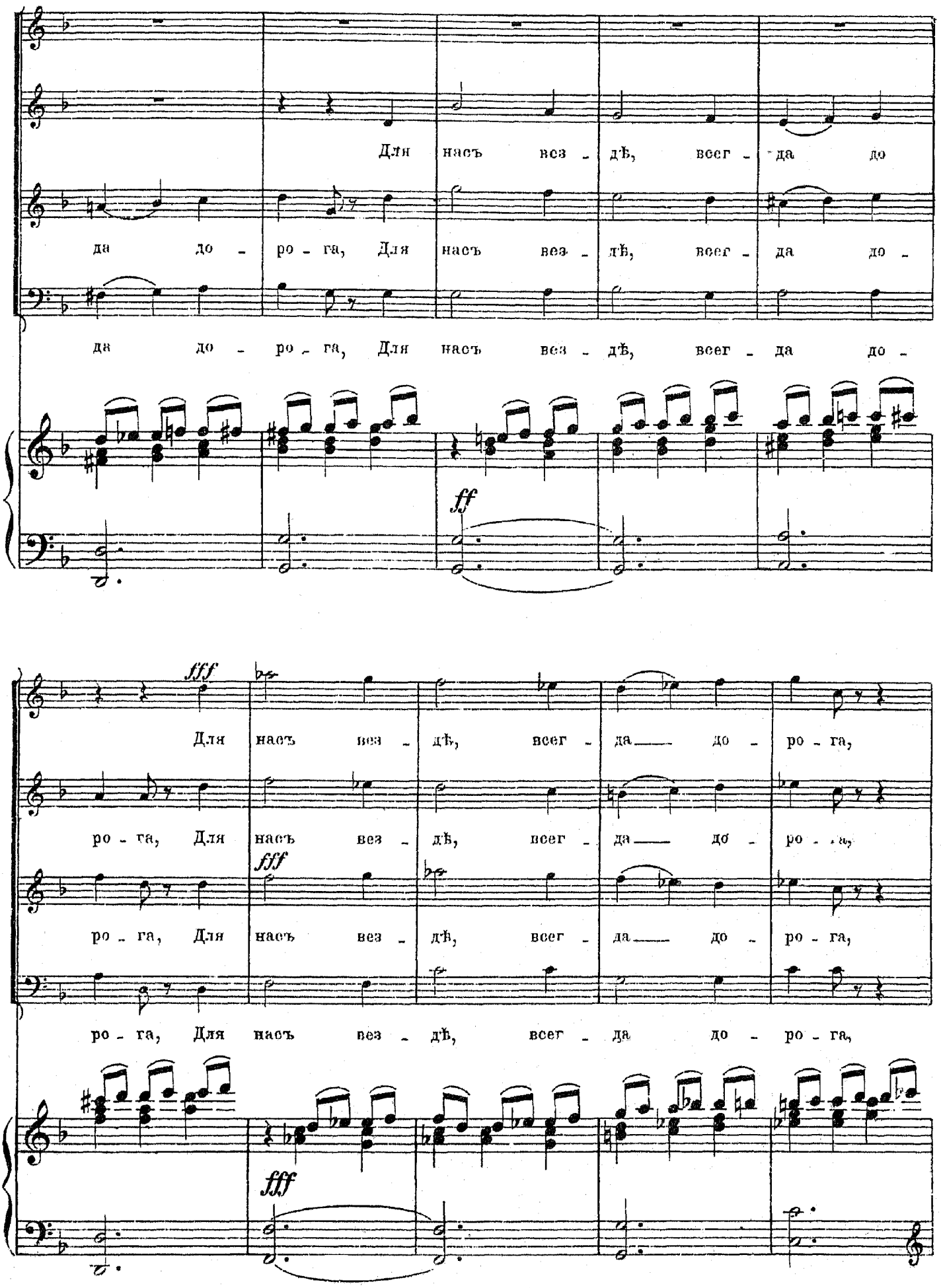
Для насъ вез - дѣ, всег - да до
да до - ро - га, Для насъ вез - дѣ, всег - да до -
да до - ро - га, Для насъ вез - дѣ, всег - да до -
ff
fff
Для насъ вез - дѣ, всег - да до - ро - га,
ро - га, Для насъ вез - дѣ, всег - да до - ро - га,
fff
ро - га, Для насъ вез - дѣ, всег - да до - ро - га,
ро - га, Для насъ вез - дѣ, всег - да до - ро - га,
fff

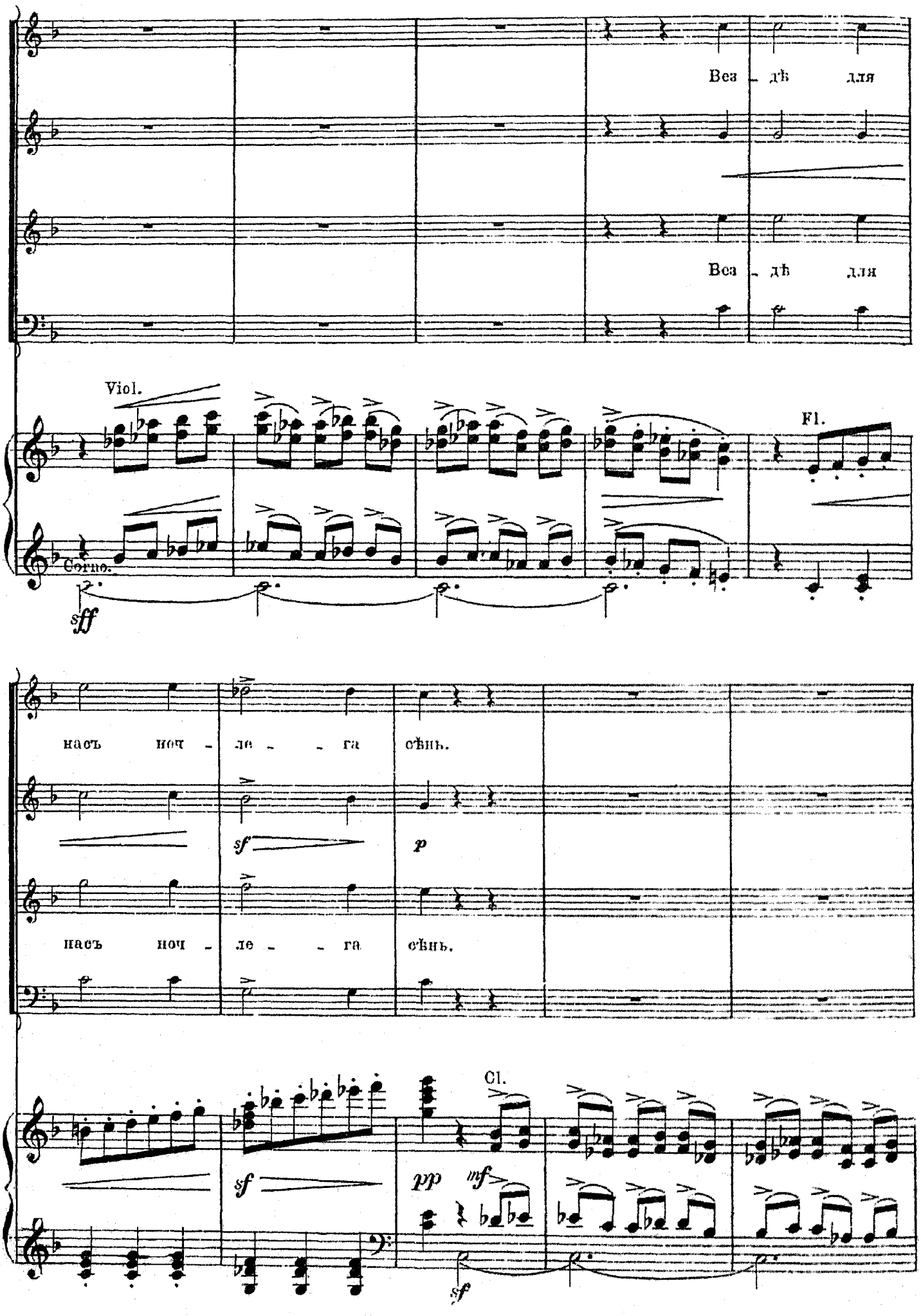
Без дѣ для
Без дѣ для
Viol.
Fl.
Corno.
sff
насъ ночь - ле - га сѣнь.
sf
p
насъ ночь - ле - га сѣнь.
Cl.
sf
pp
mf
sf

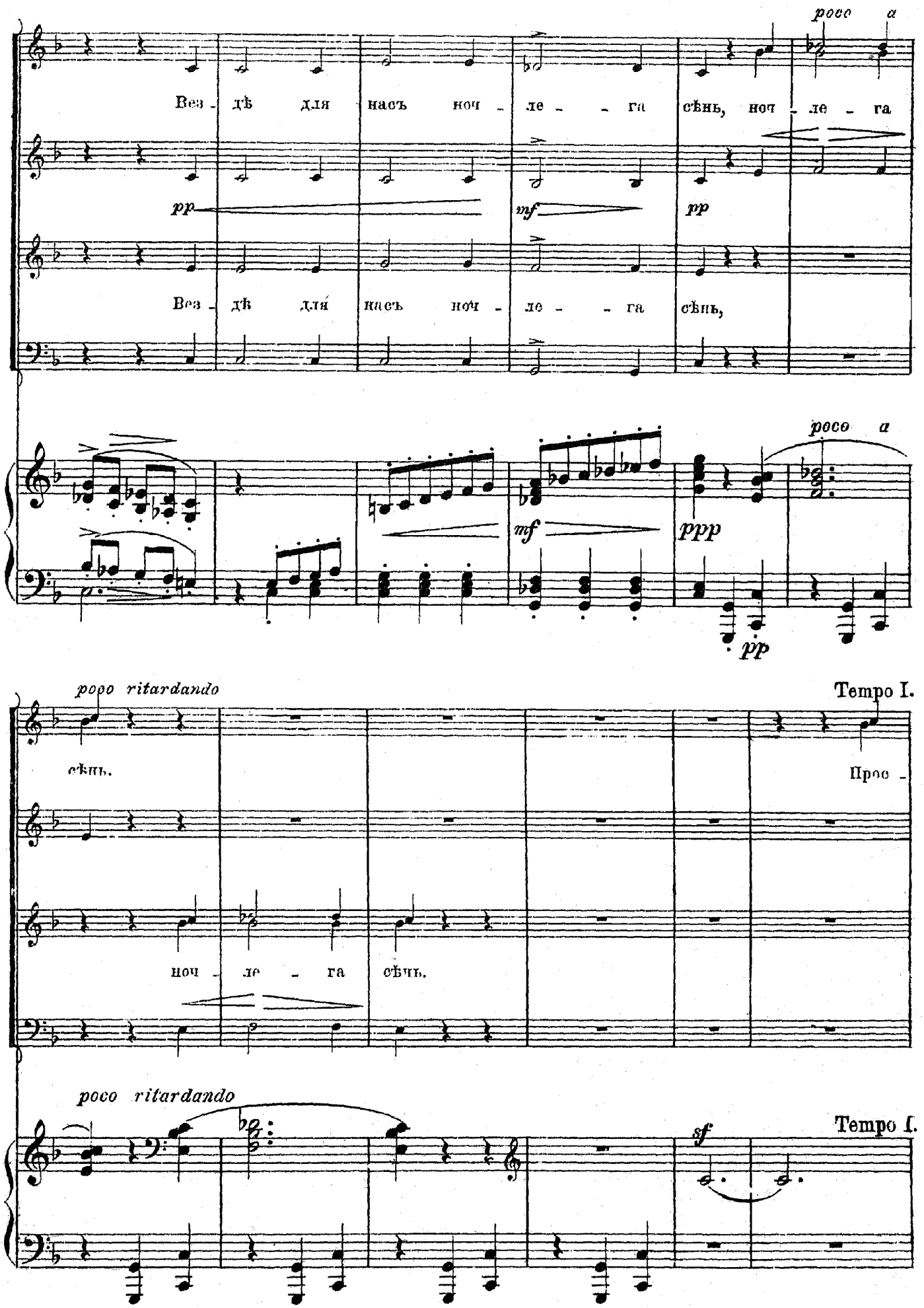
poco a
Вез - дѣ для насъ ночь - ле - - га сѣнь, ночь - ле - га
pp
mf
pp
Вез - дѣ для насъ ночь - ле - - га сѣнь,
poco a
mf
ppp
pp
poco ritardando
Tempo I.
сѣнь.
Про -
ночь - ле - га сѣнь.
poco ritardando
sf
Tempo I.

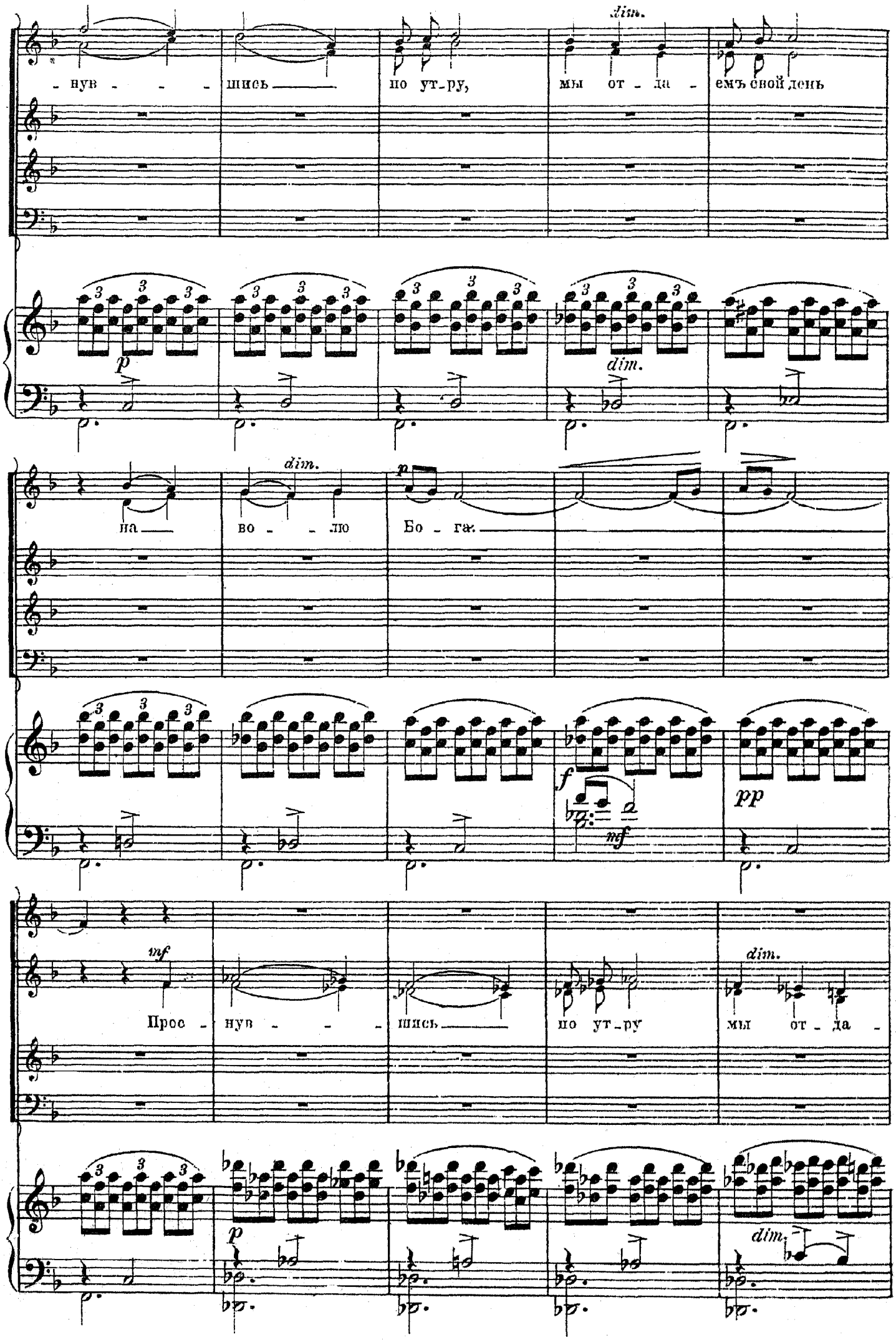
dim.
- нув - - - шись по ут-ру, мы от - да - емъ свой день
p
dim.
на во - - - лю
dim.
p
Бо - га.
f
mf
pp
mf
Прос - нув - - - шись по ут-ру мы от - да -
dim.
p
dim.

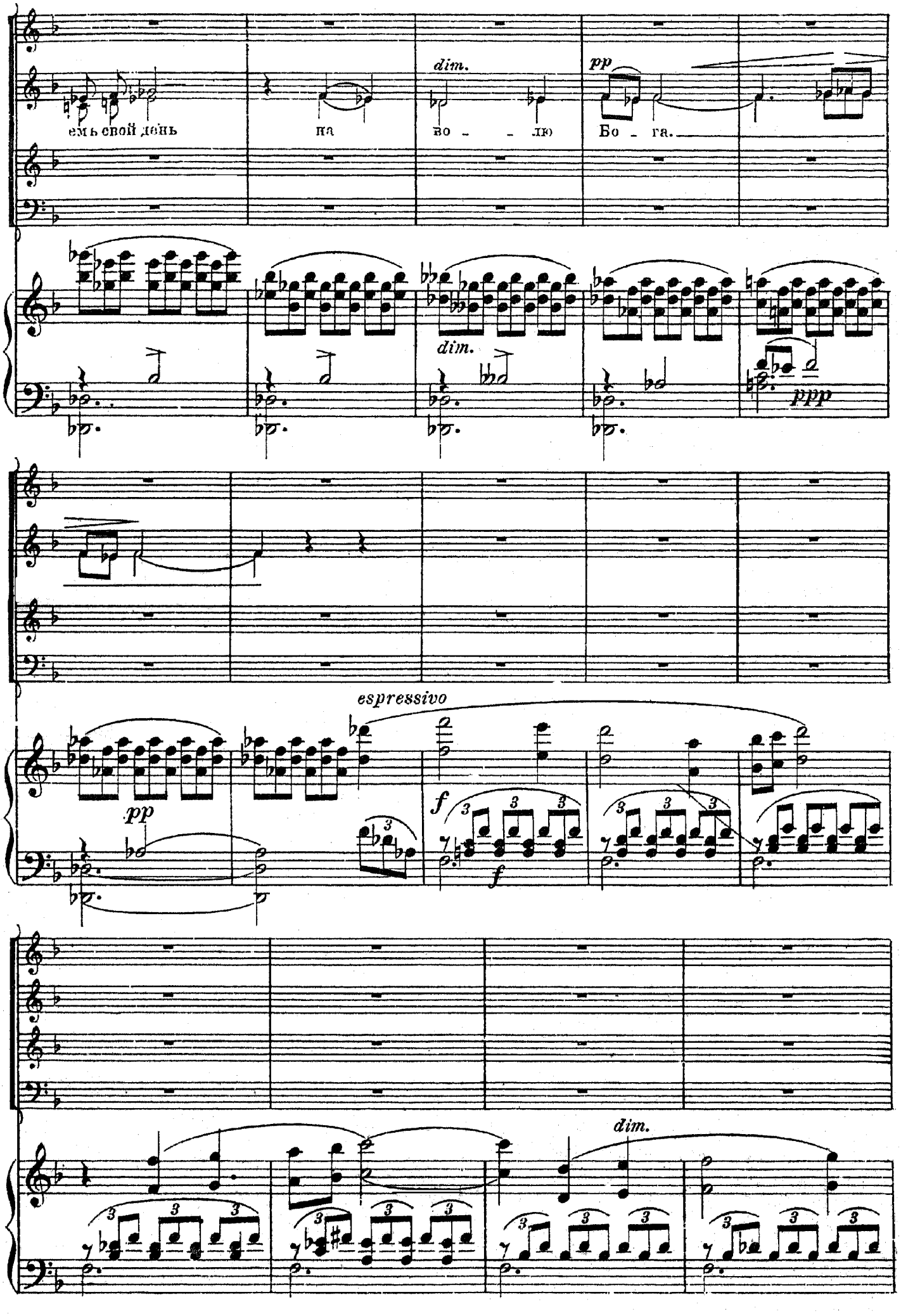
емь свой день
на
dim.
во - - лю
pp
Бо - га.
dim.
ppp
espressivo
pp
f
f
dim.

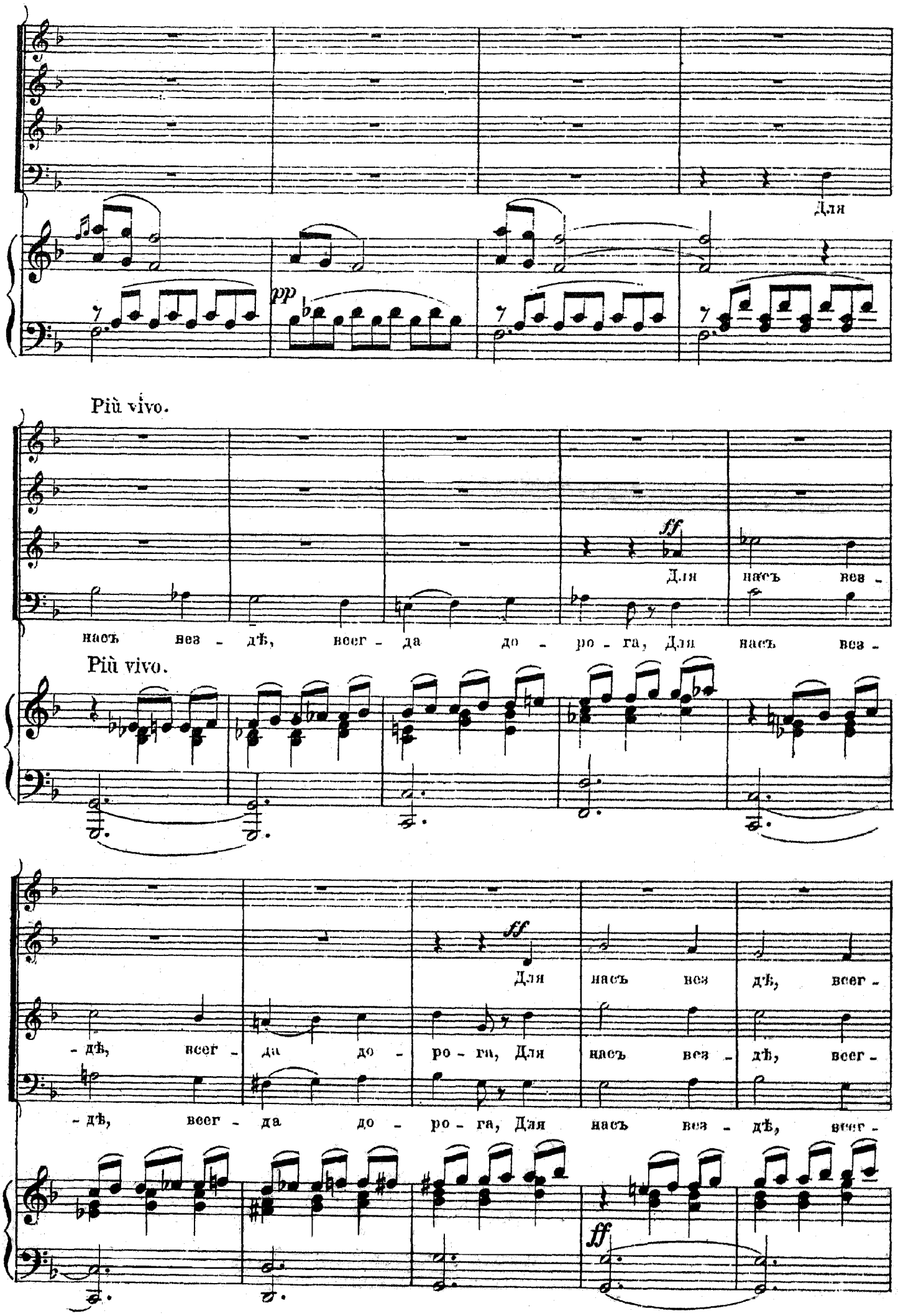
Для
pp
Più vivo.
ff
Для насъ вез -
насъ вез - дѣ, всег - да до - ро - га, Для насъ вез -
Più vivo.
ff
Для насъ вез дѣ, всег -
- дѣ, всег - да до - ро - га, Для насъ вез - дѣ, всег -
- дѣ, всег - да до - ро - га, Для насъ вез - дѣ, всег -
ff

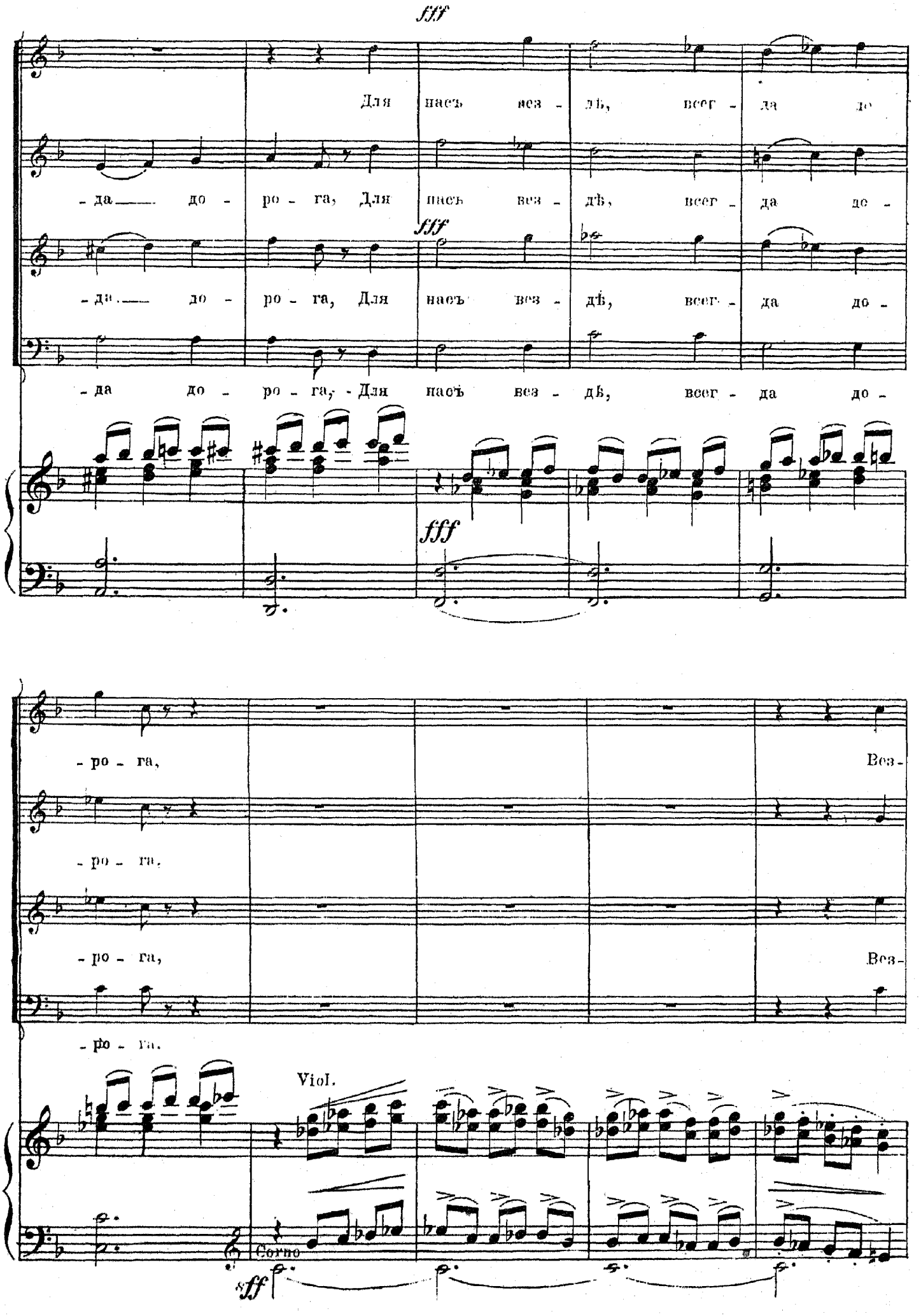
fff
Для насъ везъ - дѣ, всег - да до
- да до - ро - га, Для насъ везъ - дѣ, всег - да до -
fff
- да до - ро - га, Для насъ везъ - дѣ, всег - да до -
fff
- ро - га,
Вез -
- ро - га.
- ро - га,
Вез -
- ро - га.
Viol.
Corno
sff

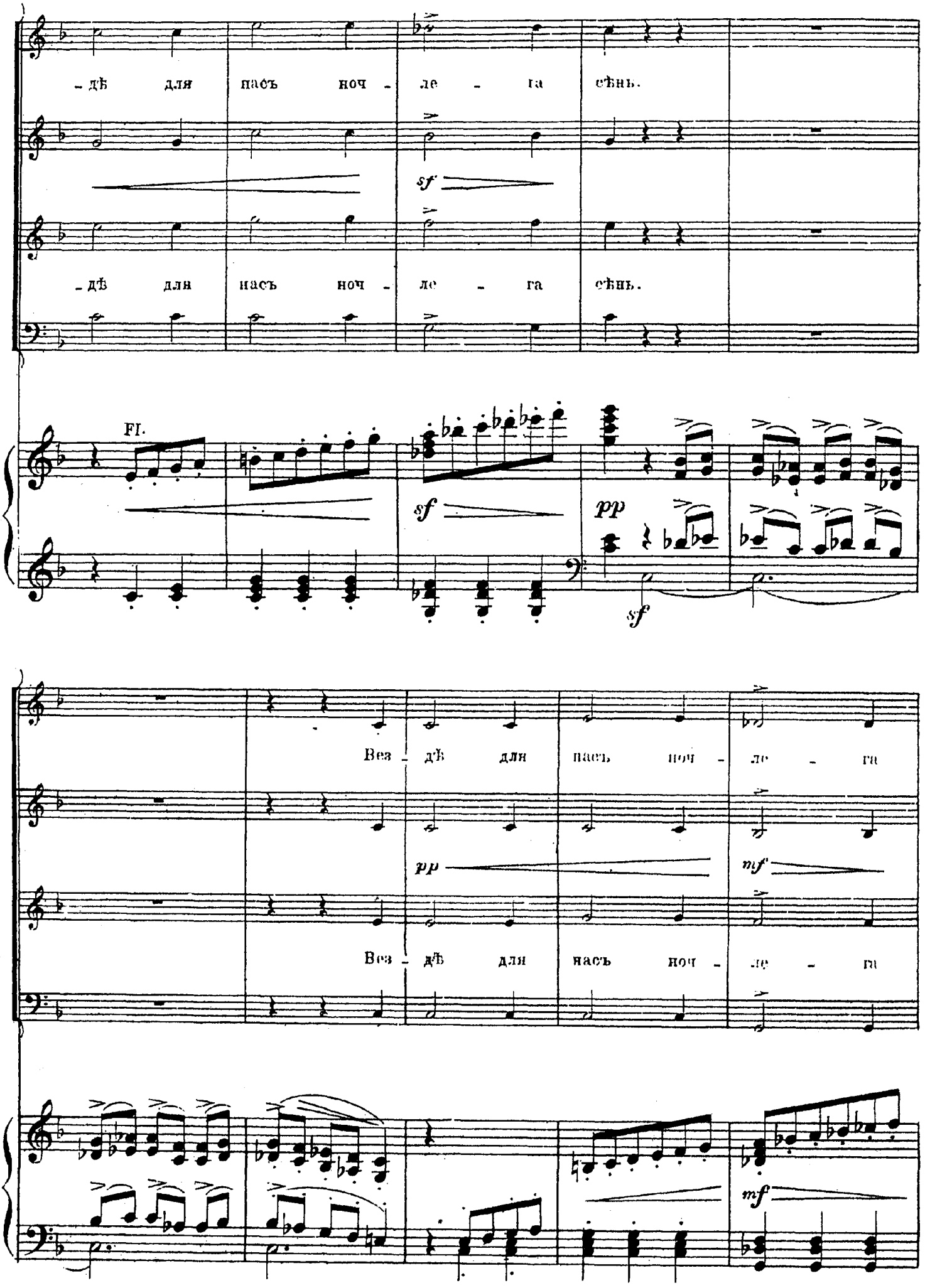
-дѣ для насъ ноч - ле - га сѣнь.
sf
-дѣ для насъ ноч - ле - га сѣнь.
Fl.
sf
pp
sf
Без - дѣ для насъ ноч - ле - ги
pp
mf
Без - дѣ для насъ ноч - ле - ги
mf

poco a poco ritard.

сѣнь, ноч - ле - га сѣнь.

сѣнь, ноч - ле - га сѣнь.

pp poco a poco ritard. sf

Tempo I.

Прос - нув - - - шись по ут - ру мы от - да - dim.

Tempo I.

p dim.

- смъ свой день на во - лю dim. p Бо - га.

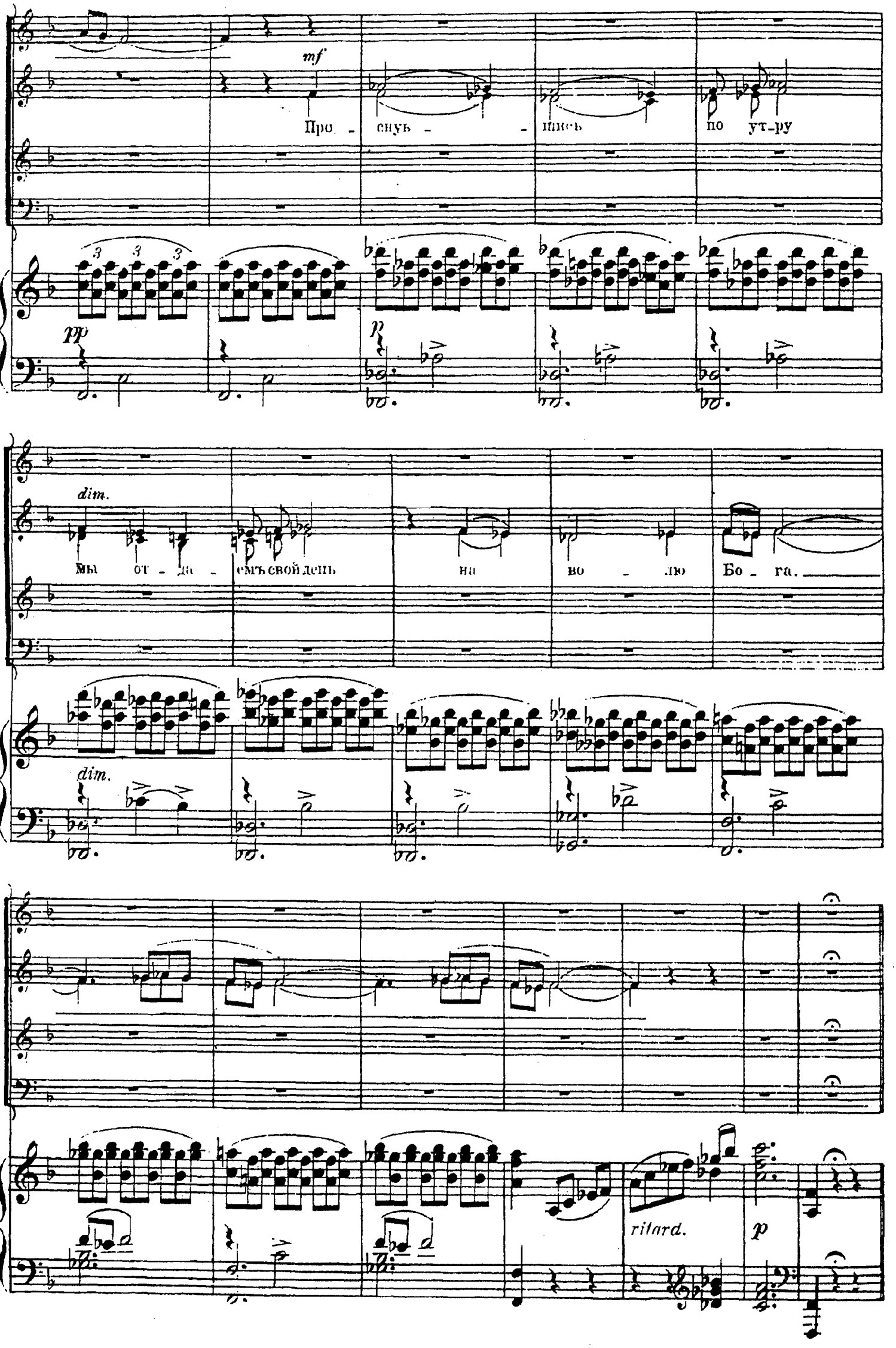
mf
Про - снусь - - шись по ут-ру
pp
p
dim.
Мы от - да - емъ свой день на во - лю Бо - га.
dim.
ritard.
p

РАЗСКАЗЪ СТАРИКА.

№ 3.

Moderato espressivo.

СТАРИКЪ.

Вол - шеб - ной си - лой пѣс - но - пѣ - нья Въ ту -

Moderato espressivo.

PIANO.

- ман - ной па - мя - ти мо - ей Вдругъ о - жи - вля - ют - ся ви - дѣ - нья, То

С.

свѣт - лыхъ, то пе - чаль - ныхъ дней.

С.

ХОРЪ.

Vivo.

По - вѣ - дай ста - рикъ, по - вѣ - дай ста -

Vivo.

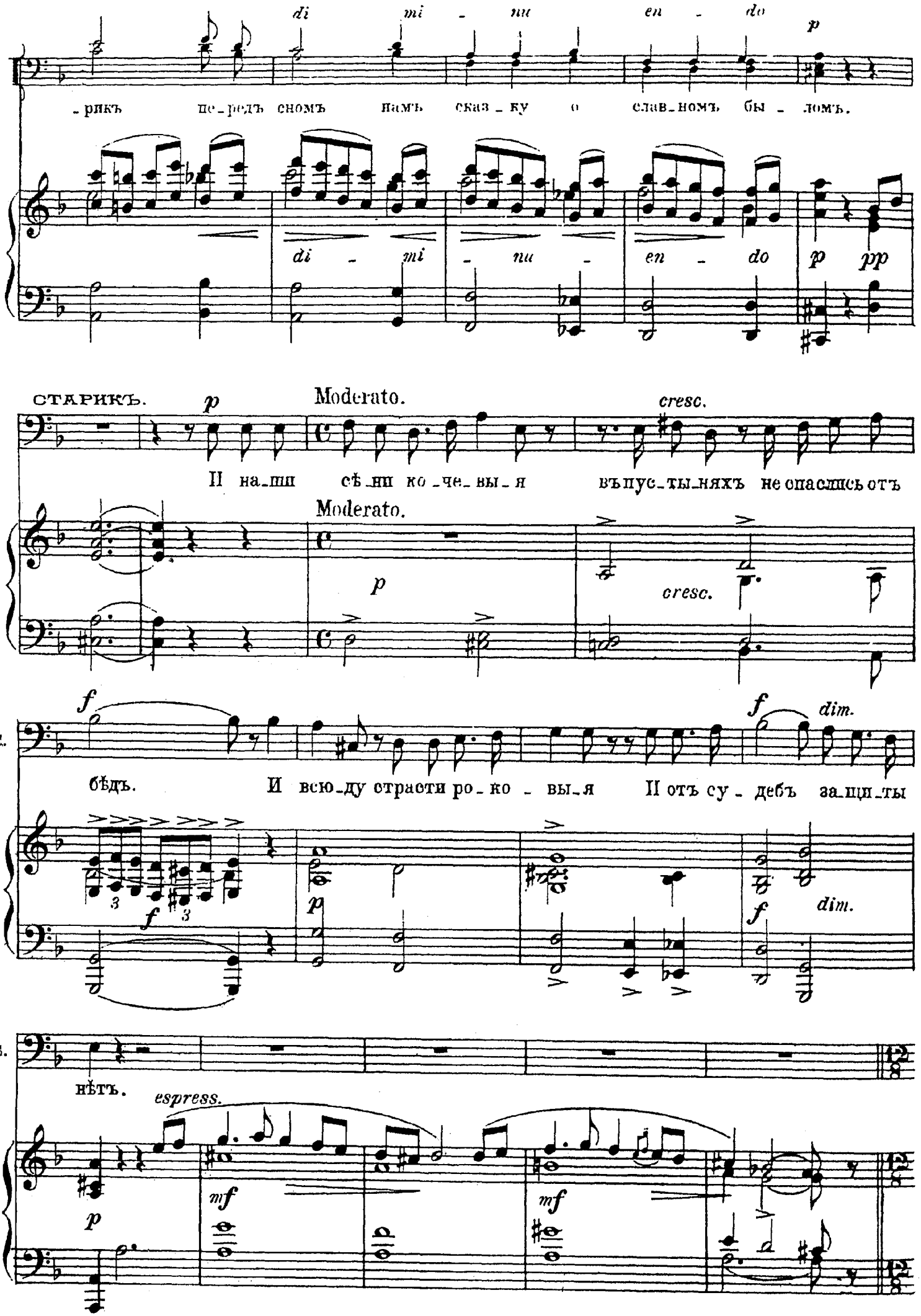
di mi - nu en - do
p
-рикъ пе-редъ сномъ намъ сказ-ку о слав-номъ бы-ломъ.
di - mi - nu - en - do
p pp
СТАРИКЪ.
p
Moderato.
cresc.
II наш сѣ-ни ко-че-вы-я въпус-ты-няхъ не опасшись отъ
Moderato.
p
cresc.
f
f dim.
бѣдъ. И всю-ду страсти ро-ко-вы-я II отъ су-дебъ за-щи-ты
3
f
3
p
f dim.
нѣтъ.
espress.
p
mf
mf

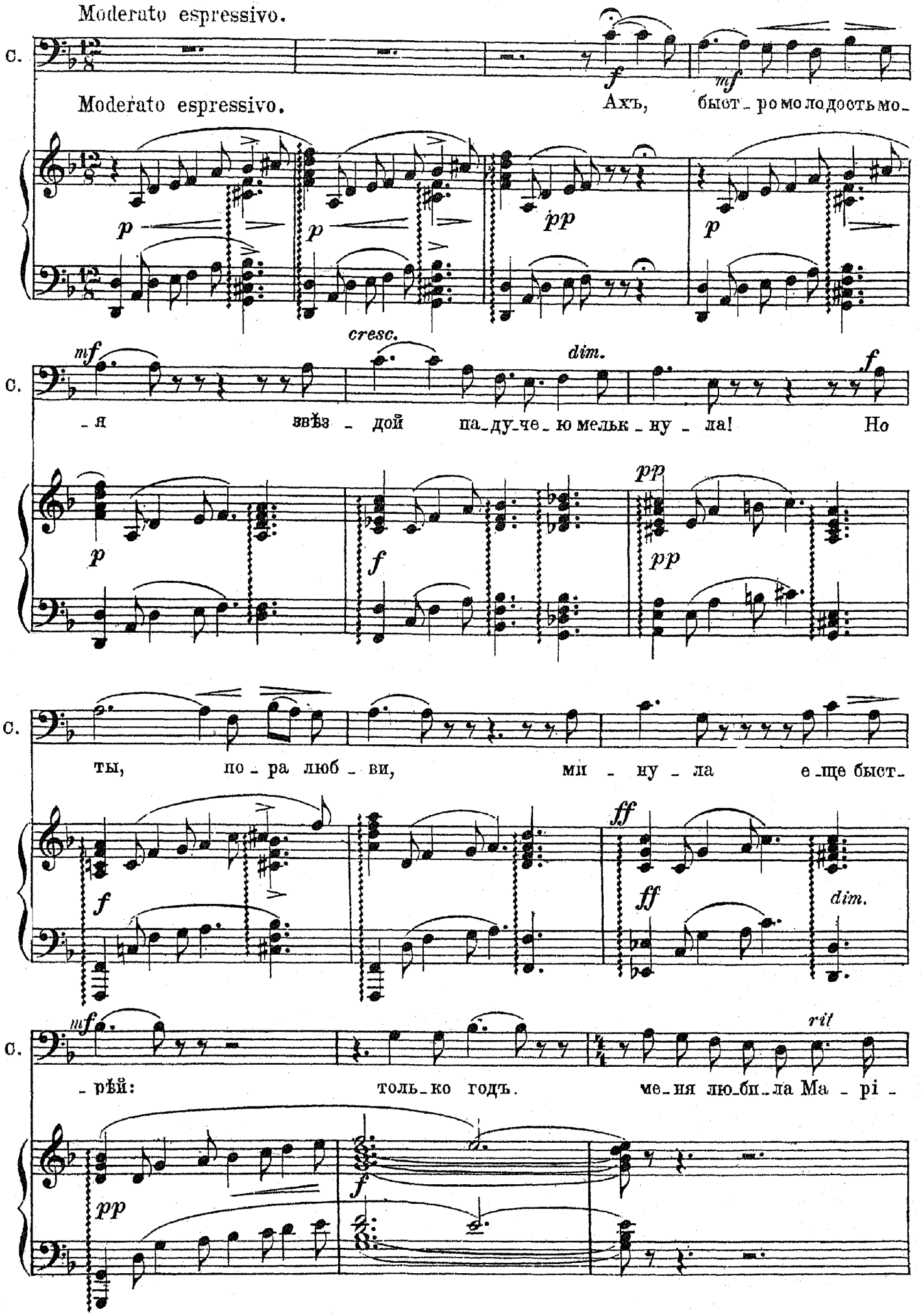
Moderato espressivo.
Moderato espressivo.
Ахъ, быст_ро мо_ло_дость мо_
_я звѣз_дой па_ду_че_ю мельк_ну_ла! Но
ты, по_ра люб_ви, ми_ну_ла е_ще быст_
_рѣй: толь_ко годъ. ме_ня лю_би_ла Ма_рі_

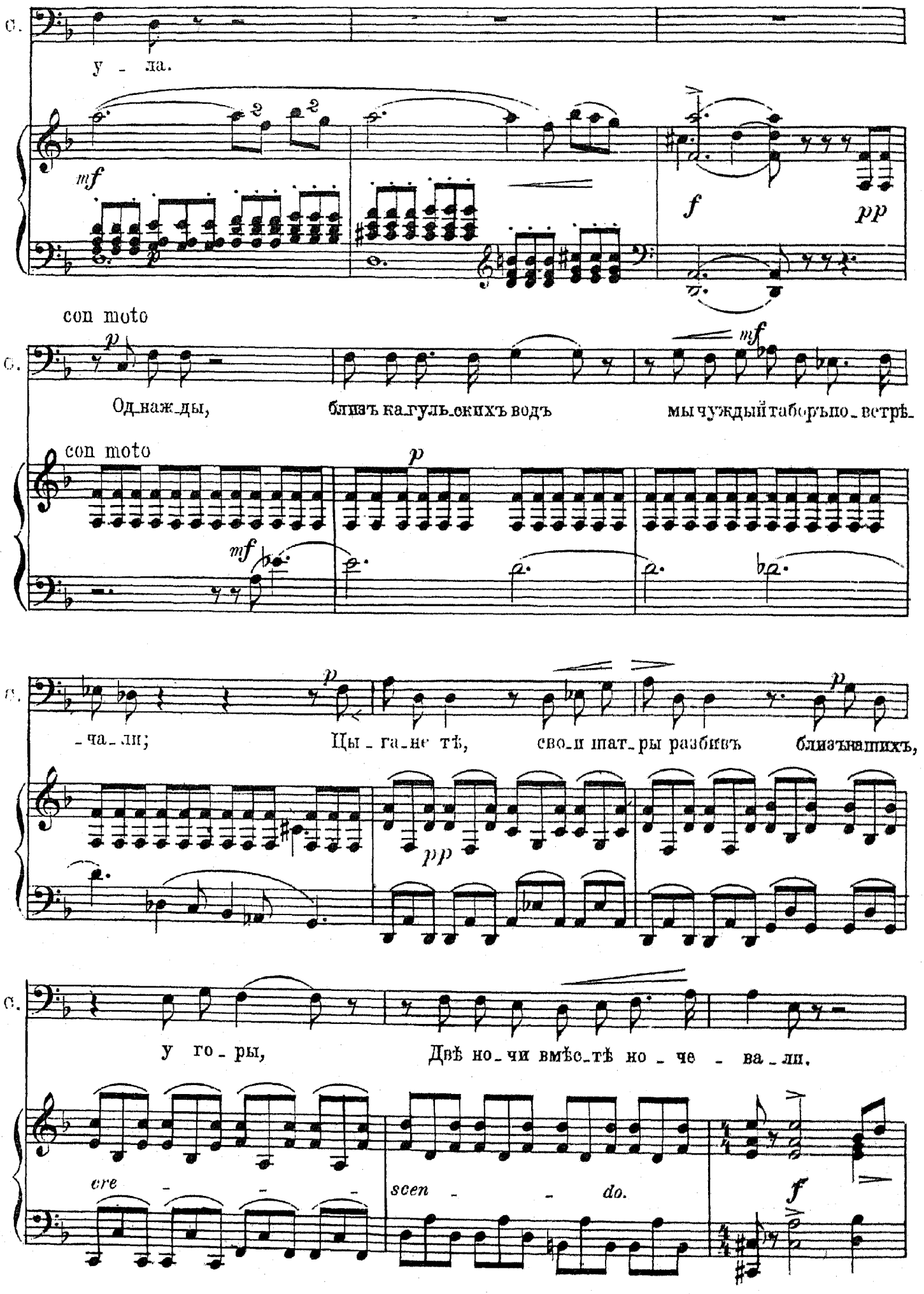
C.
у - ла.
mf
f
pp
con moto
C.
Од_наж_ды, близъ ка_гуль_скихъ водъ мы чуждый таборъ по_ветрѣ_
con moto
p
mf
C.
_ча_ли; Цы_га_не тѣ, свои шат_ры разбивъ близъ нашихъ,
p
pp
C.
у го_ры, Двѣ но_чи вмѣс_тѣ но_че - ва_ли.
cre - - -
scen - - do.
f

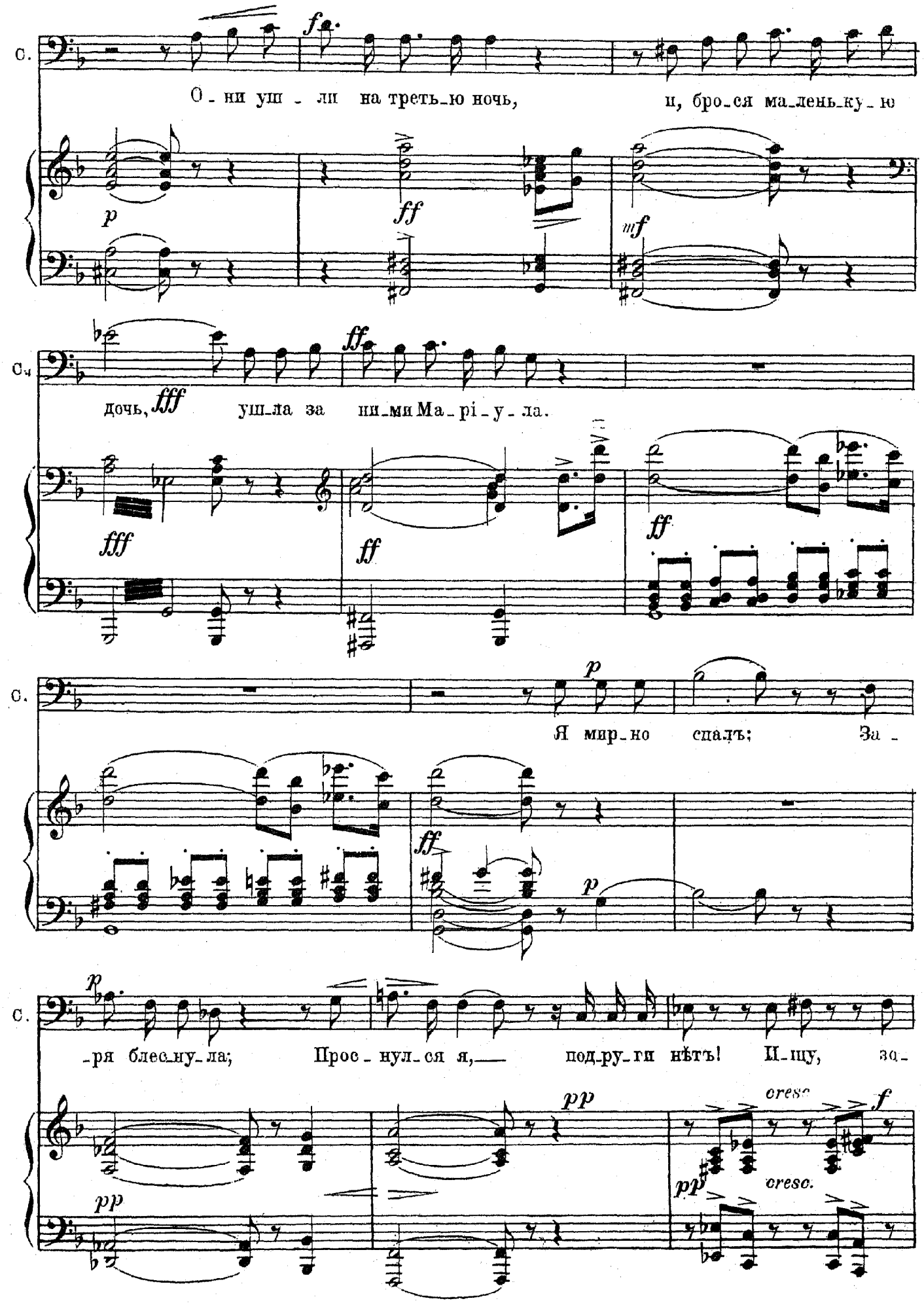
С.
О - ни уш - ли на треть-ю ночь, и, бро-ся ма-лень-ку-ю
дочь, уш-ла за ни-ми Ма-рі-у-ла.
Я мир-но спалъ: За -
-ря блес-ну-ла; Прос - нул-ся я, под-ру-ги нѣтъ! И-щу, за-
p
ff
mf
fff
pp
cresc.
f

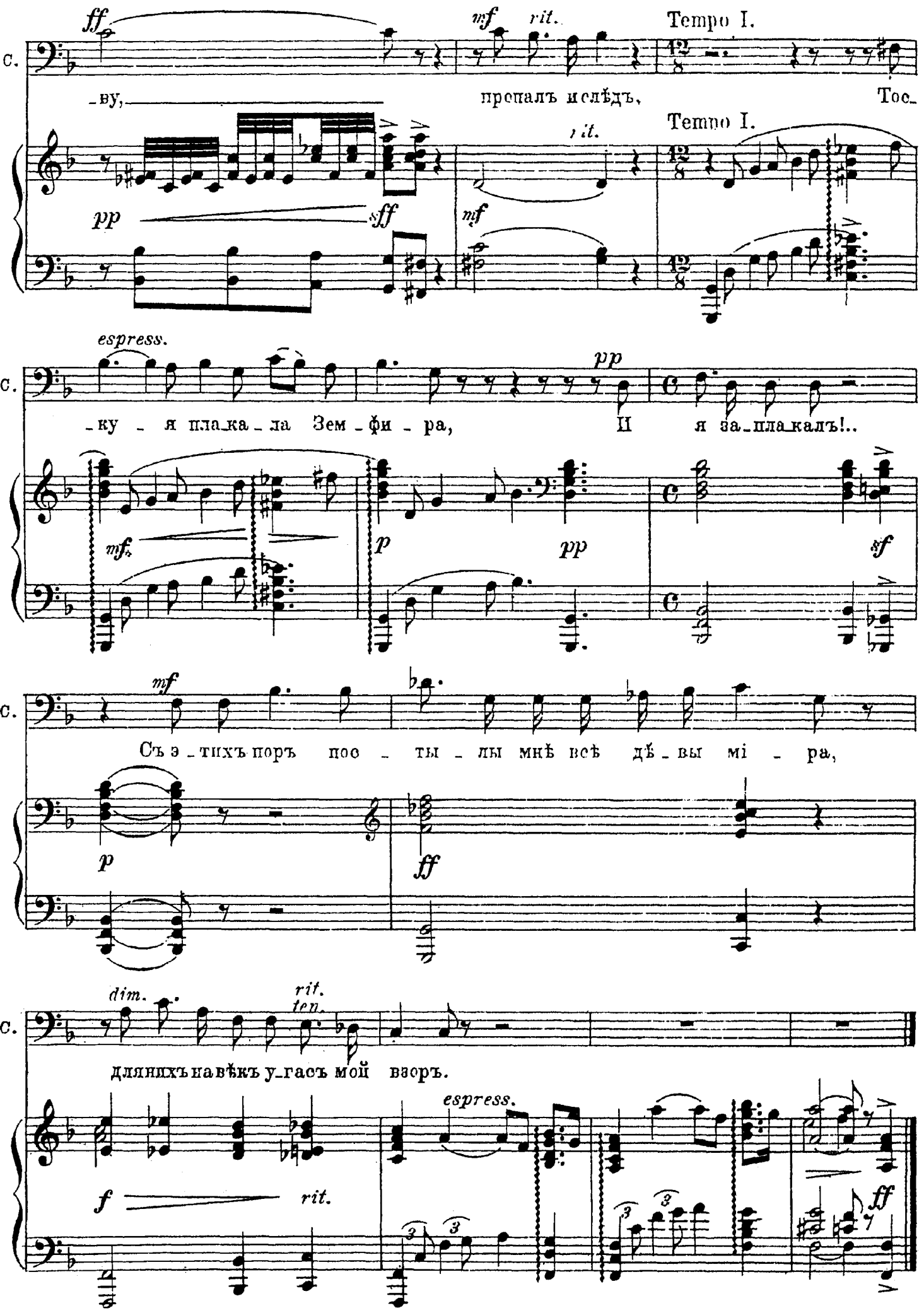
ff
mf
rit.
Tempo I.
С.
_ву,
пропалъ и слѣдъ,
Тос_
Tempo I.
rit.
pp
sff
mf
espress.
С.
_ку _ я пла_ка _ ла Зем _ фи _ ра,
pp
И я за_пла_калъ!..
mf
p
pp
sf
С.
mf
Съ э _ тихъ поръ пос _ ты _ лы мнѣ всѣ дѣ _ вы ми _ ра,
p
ff
С.
dim.
rit.
ten.
длинныхъ навѣкъ у_гасъ мой взоръ.
espress.
f
rit.
ff

СЦЕНА И ХОРЪ.

№ 4.

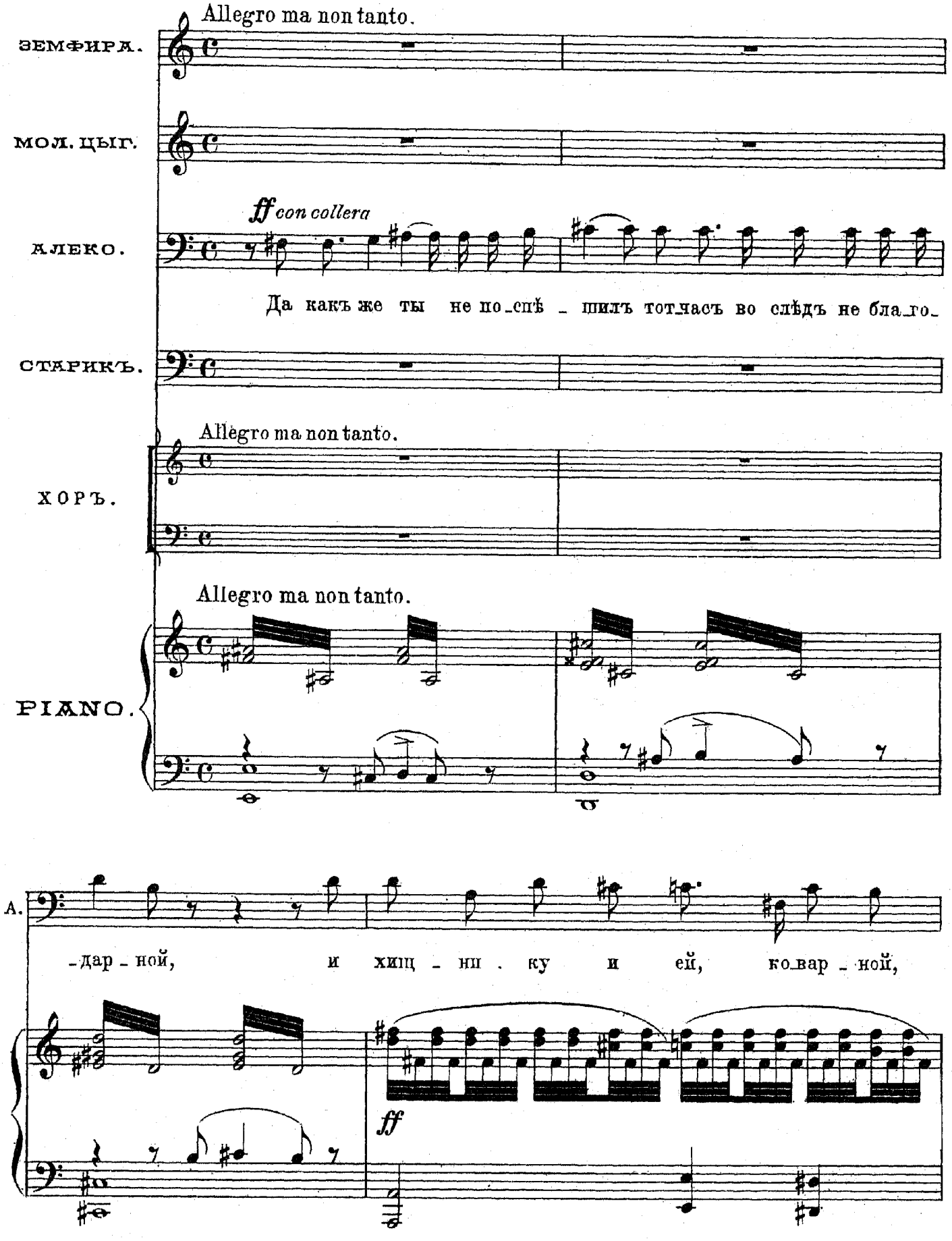

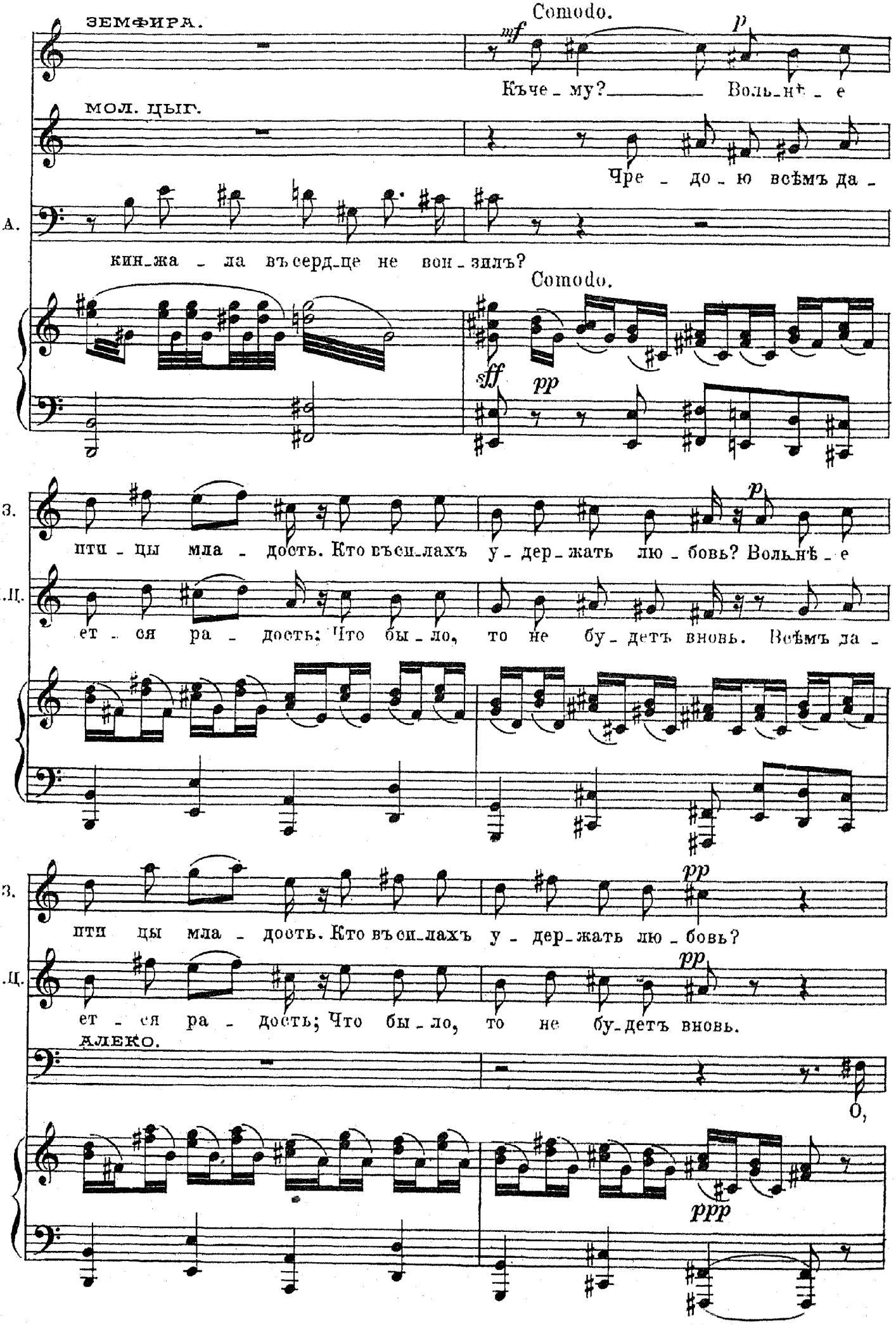
ЗЕМФИРА.
Comodo.
mf
p
Къче_му? Воль_нѣ_е
МОЛ. ЦЫГ.
Чре_до_ю всѣмъ да_
А.
кин_жа_ла въ серд_це не вон_зилъ?
Comodo.
sff
pp
З.
пти_цы мла_дость. Кто въсп_лахъ у_дер_жать лю_бовь? Воль_нѣ_е
М.Ц.
ет_ся ра_дость: Что бы_ло, то не бу_детъ вновь. Всѣмъ да_
p
З.
пти цы мла_дость. Кто въсп_лахъ у_дер_жать лю_бовь?
pp
М.Ц.
ет_ся ра_дость; Что бы_ло, то не бу_детъ вновь.
pp
АЛЕКО.
О,
ppp

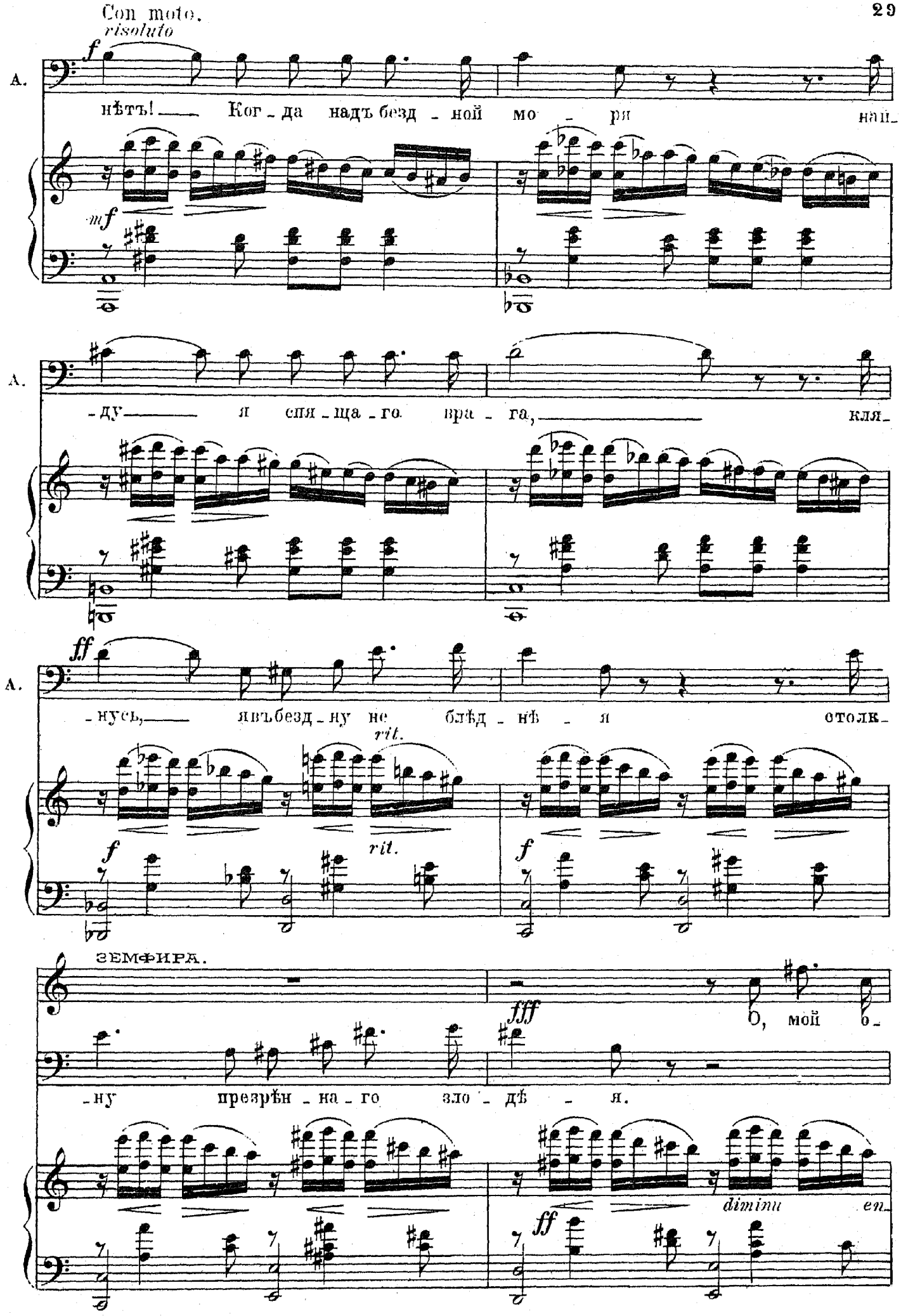
Con moto.
risoluto
А.
нѣтъ! Ког-да надъ безд-ной мо-ри нап-
-ду я спя-ща-го вра-га, кля-
-нусь, явъбезд-ну не блѣд-нѣ-я отолк-
rit.
ЗЕМФИРА.
О, мой о-
-ну презрѣн-на-го зло-дѣ-я.
dimin
en-

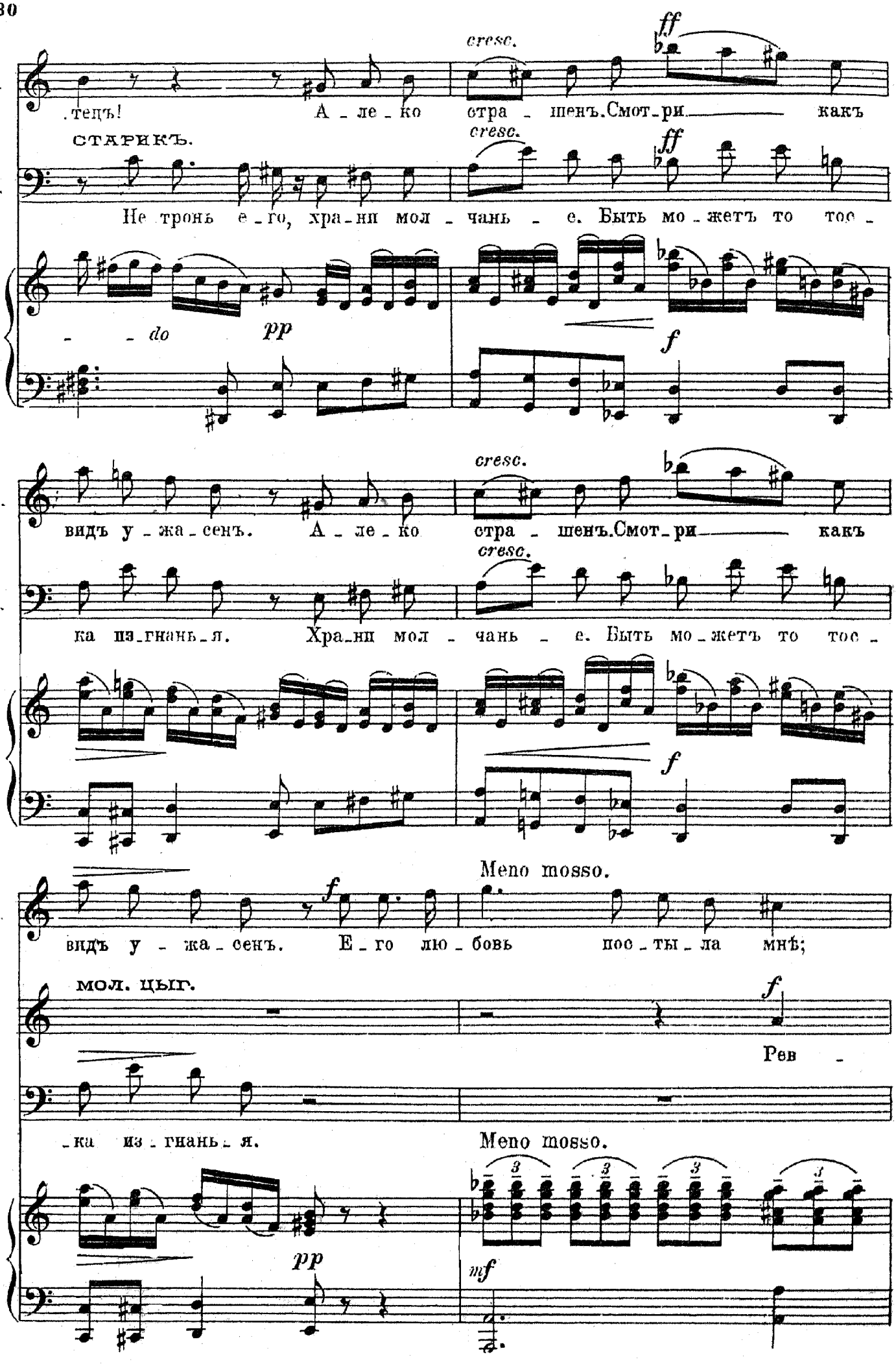
З.
.тецъ! А_ле_ко стра_шенъ.Смот_ри какъ
СТАРИКЪ.
С.
Не тронь е_го, хра_ни мол_чань_е. Быть мо_жетъ то тос_
cresc.
ff
do
pp
f
З.
видъ у_жа_сенъ. А_ле_ко стра_шенъ.Смот_ри какъ
ка изгнань_я. Хра_ни мол_чань_е. Быть мо_жетъ то тос_
Meno mosso.
видъ у_жа_сенъ. Е_го лю_бовь пос_ты_ла мнѣ;
мол. цыг.
Рев_
_ка изгнань_я.
mf
pp

З. мнѣ скуч - но: сердце во - ли про - спитъ. Е-го лю-

М.Ц. -нивъ онъ но не страшенъ мнѣ.

АЛЕКО. Мнѣ тяжко: сердце мес-ти про - спитъ.

З. -бовь постыла мнѣ; мнѣ скуч - но: сердце во ли

М.Ц. Рев - нивъ онъно не страшенъ мнѣ.

А. Мнѣ тяжко: сердце мес - ти

З. про - спитъ.

А. про - спитъ.

Vivo.

ХОРЪ. До - воль - но отча-рикъ! Скуч -

Vivo.

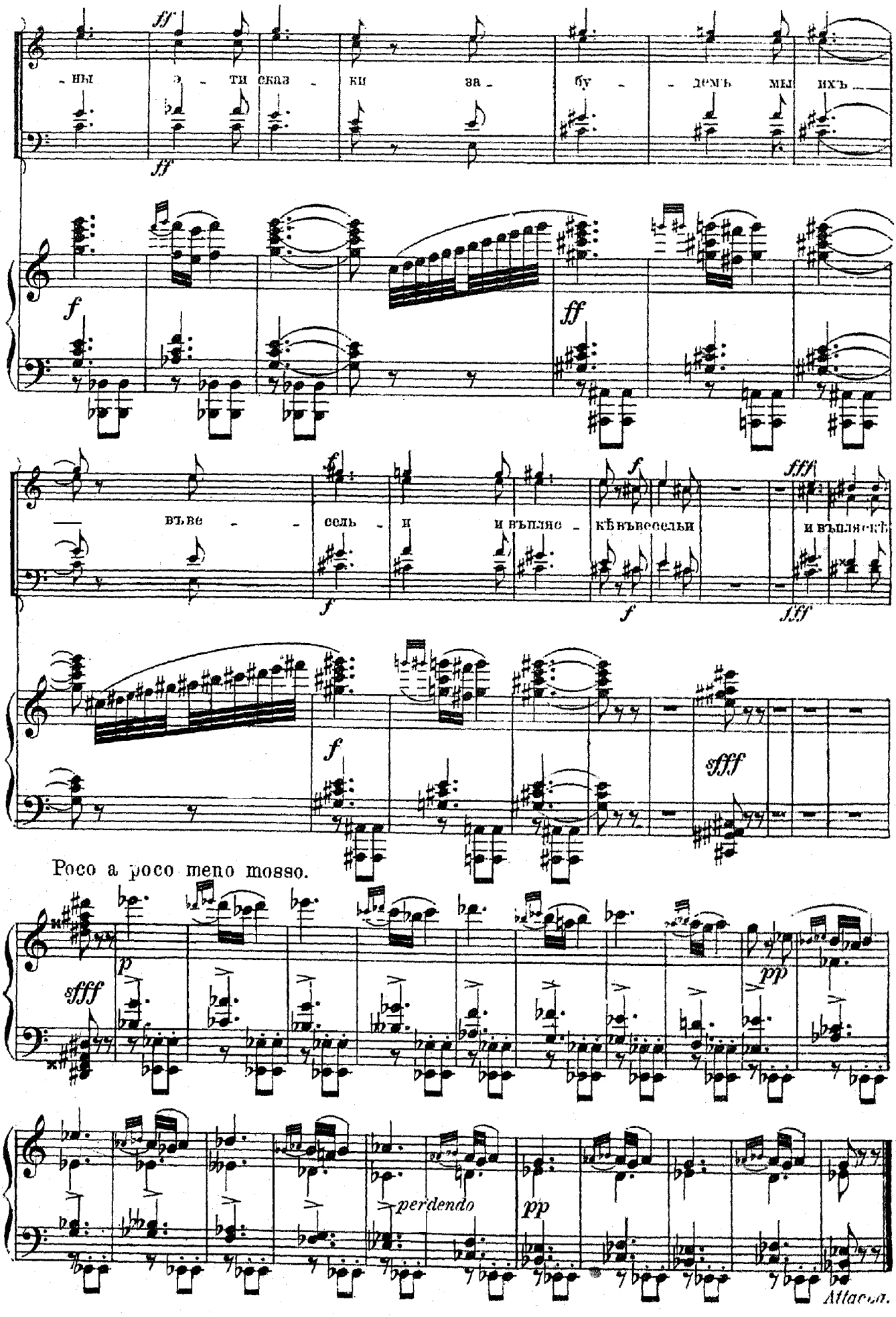
ff
-ны э - ти сказ - ки за - бу - демъ мы ихъ
ff
f
ff
въ ве - сель - и и въ пляс - кѣ въ весельи и въ пляскѣ
f
f
fff
f
sfff
Poco a poco meno mosso.
sfff
p
pp
perdendo
pp
Attacca.

ПЛЯСКА ЖЕНЩИНЪ.

Во время танцевъ Земфира и молодой цыганъ скрываются.

№ 5.

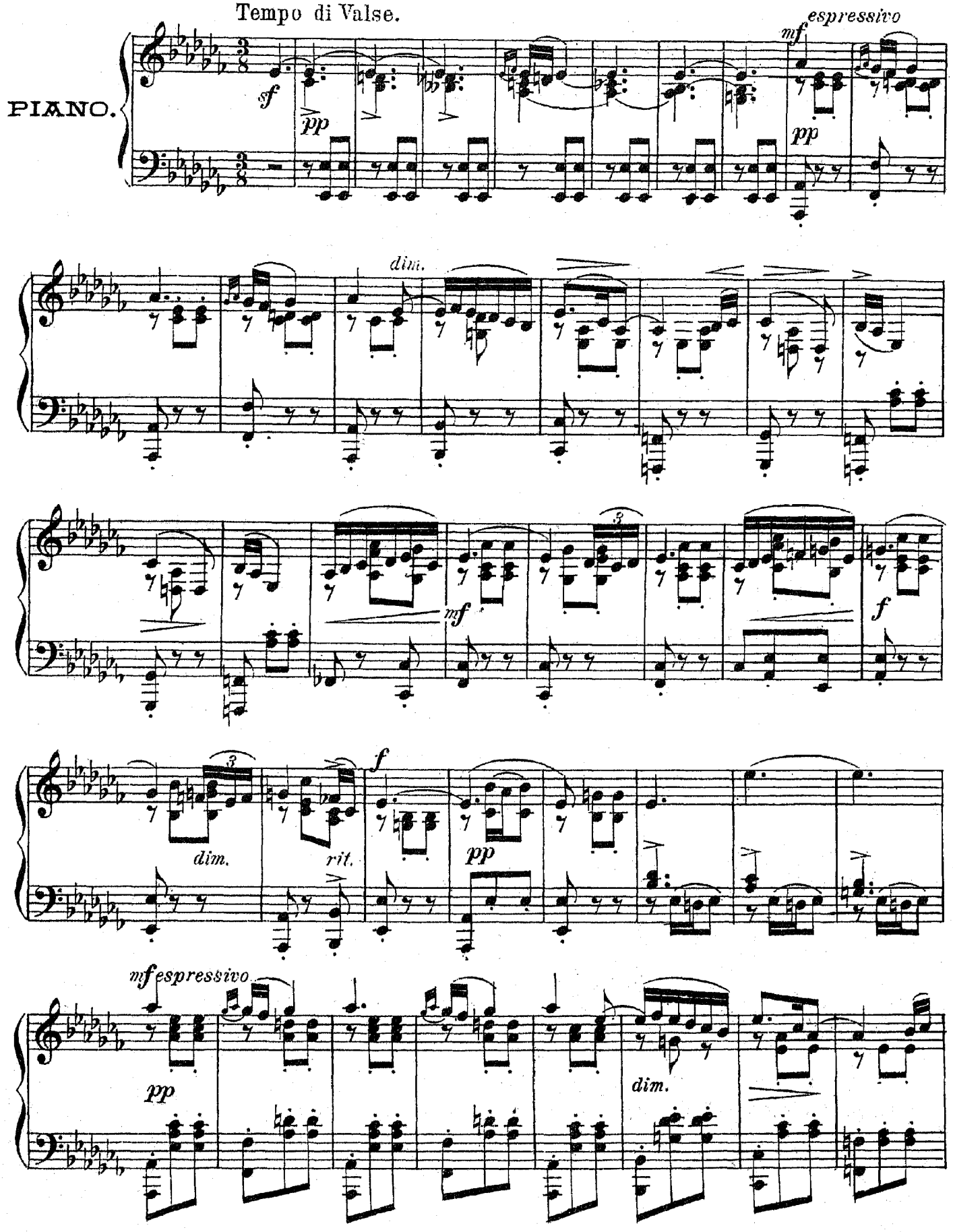

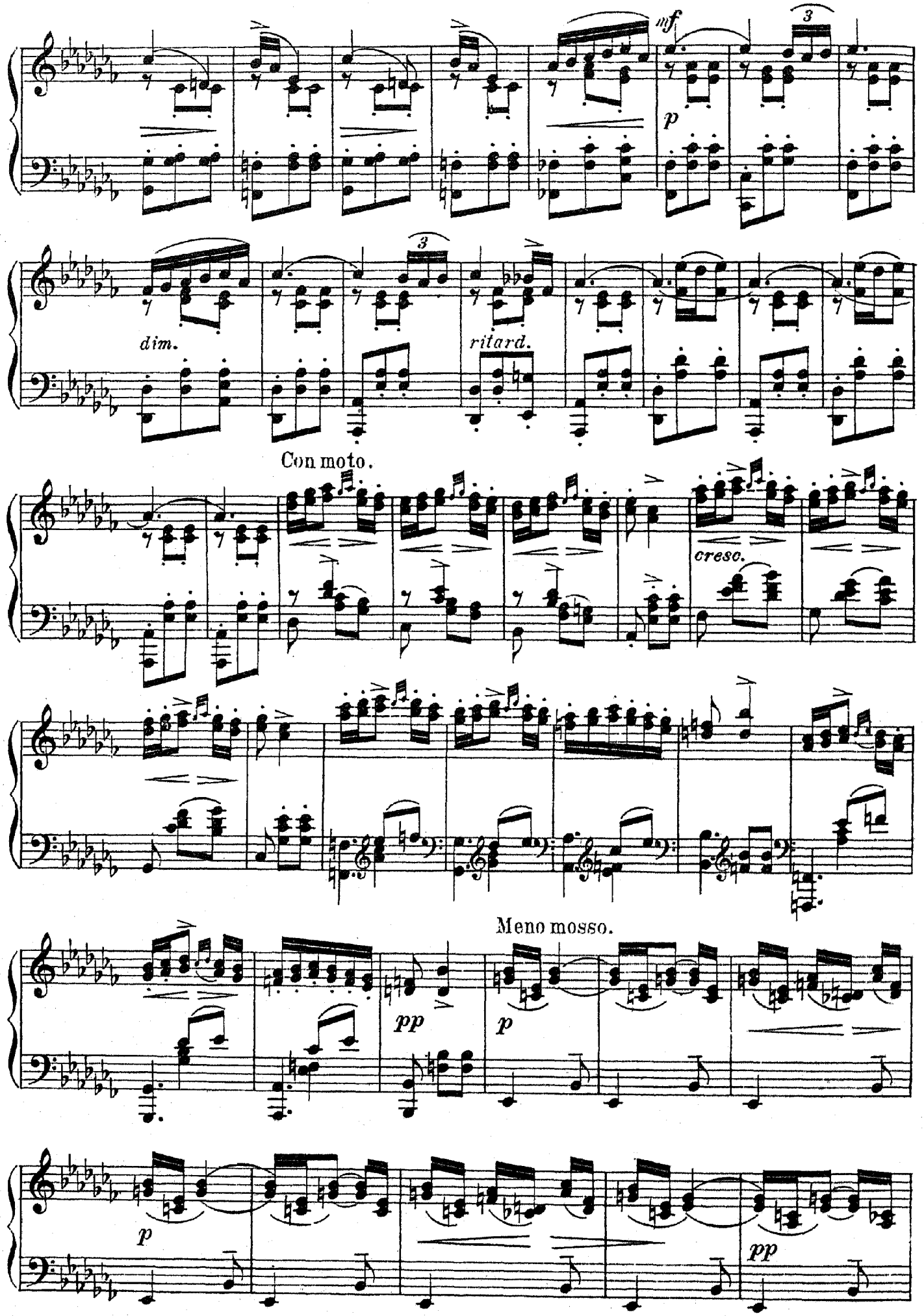
mf
p
dim.
ritard.
Con moto.
cresc.
Meno mosso.
pp
p
p
pp

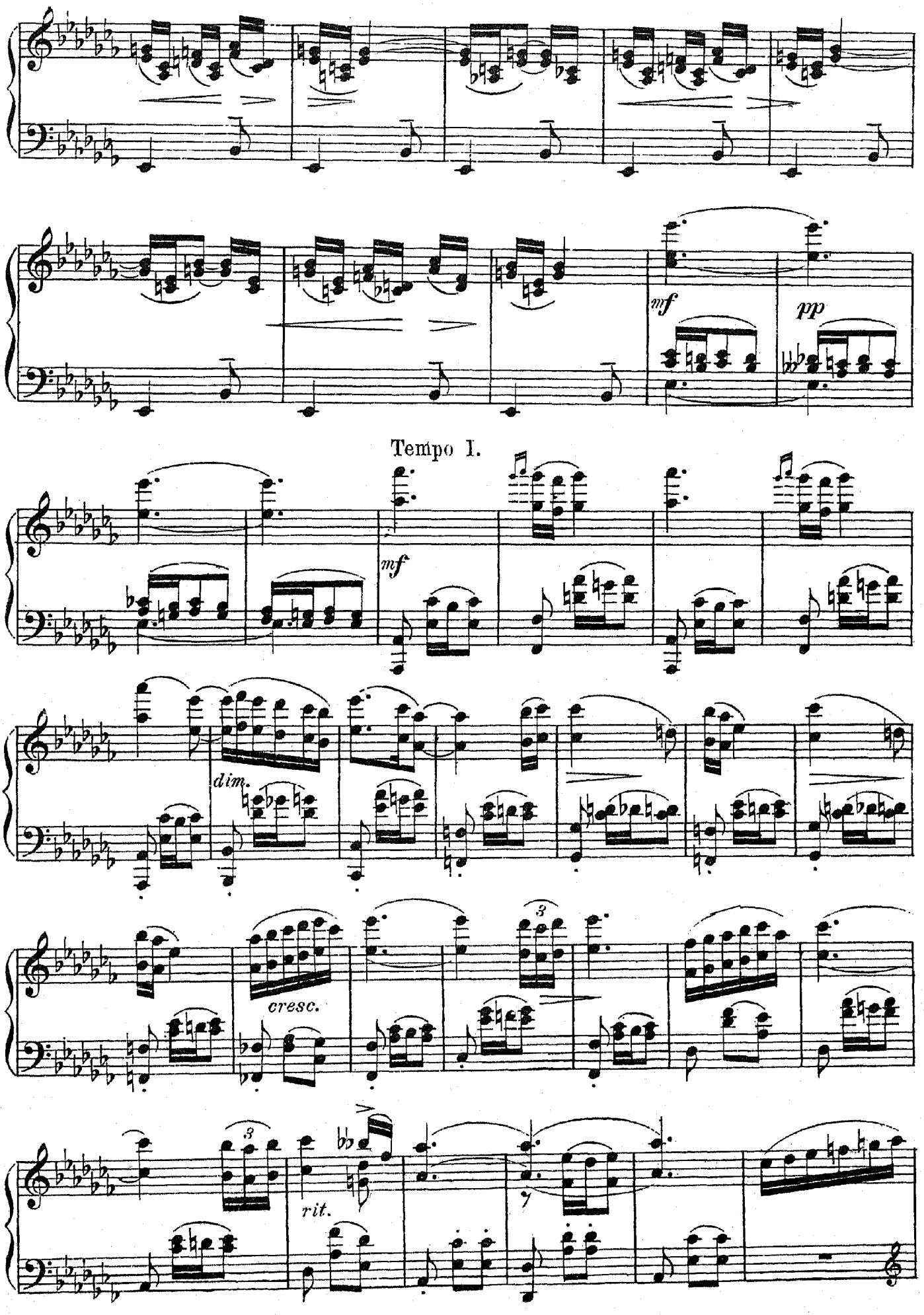
mf
pp
Tempo I.
mf
dim.
cresc.
3
3
rit.

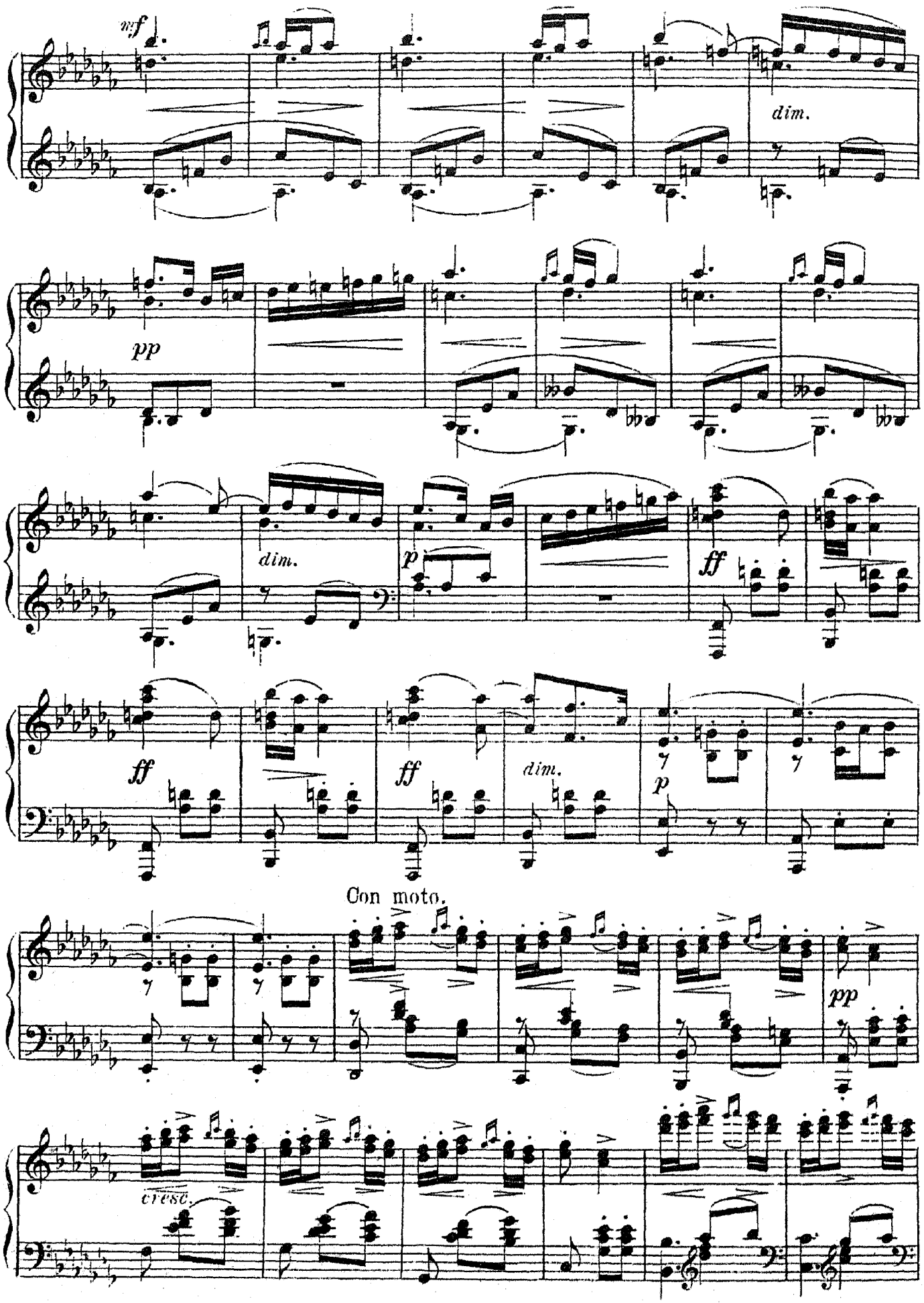
mf
dim.
pp
dim.
p
ff
ff
ff
dim.
p
Con moto.
pp
cresc.

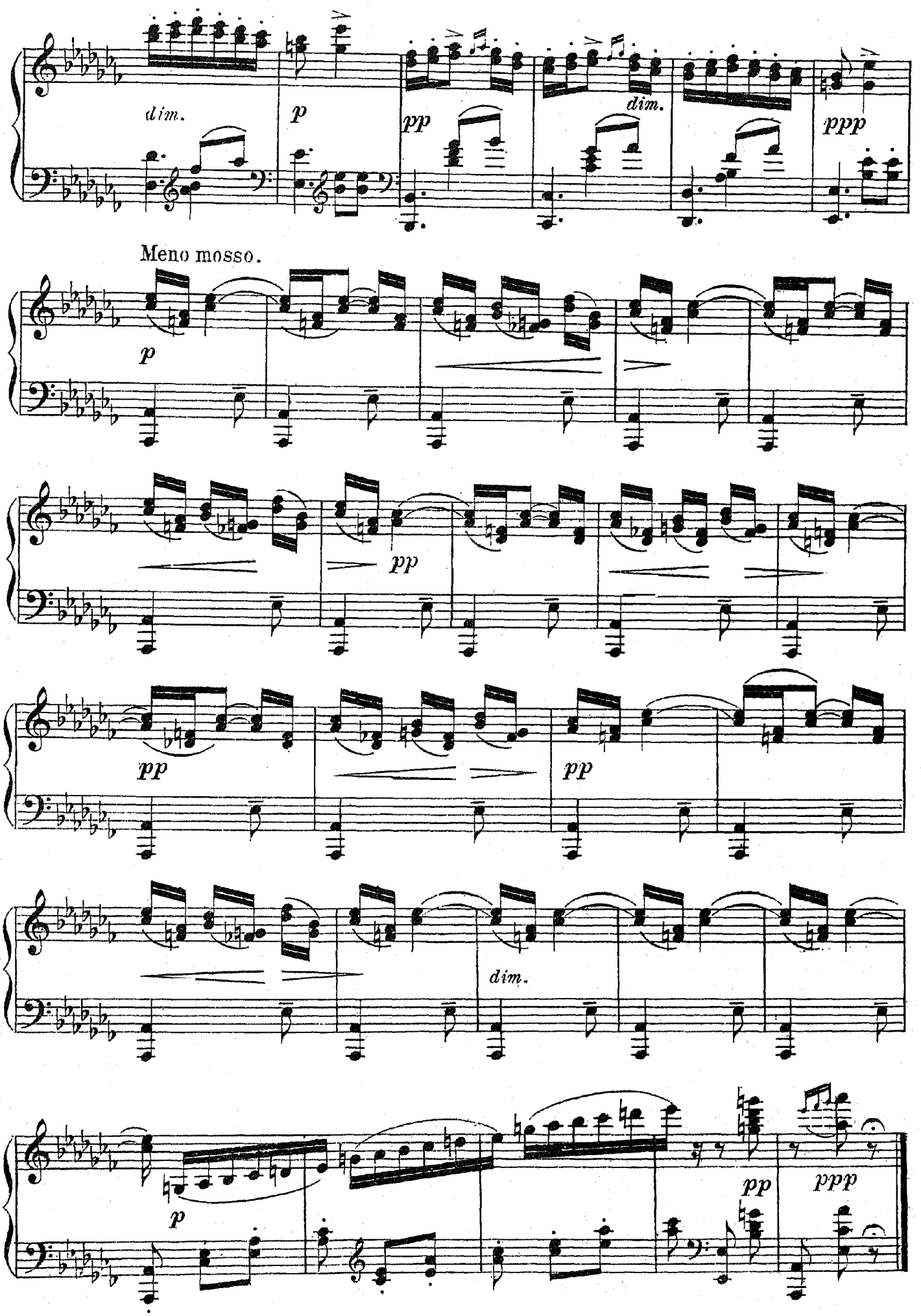
dim.
p
pp
dim.
ppp
Meno mosso.
p
pp
pp
pp
dim.
p
pp
ppp

ПЛЯСКА МУЖЧИНЪ.

№ 6.

Vivo.

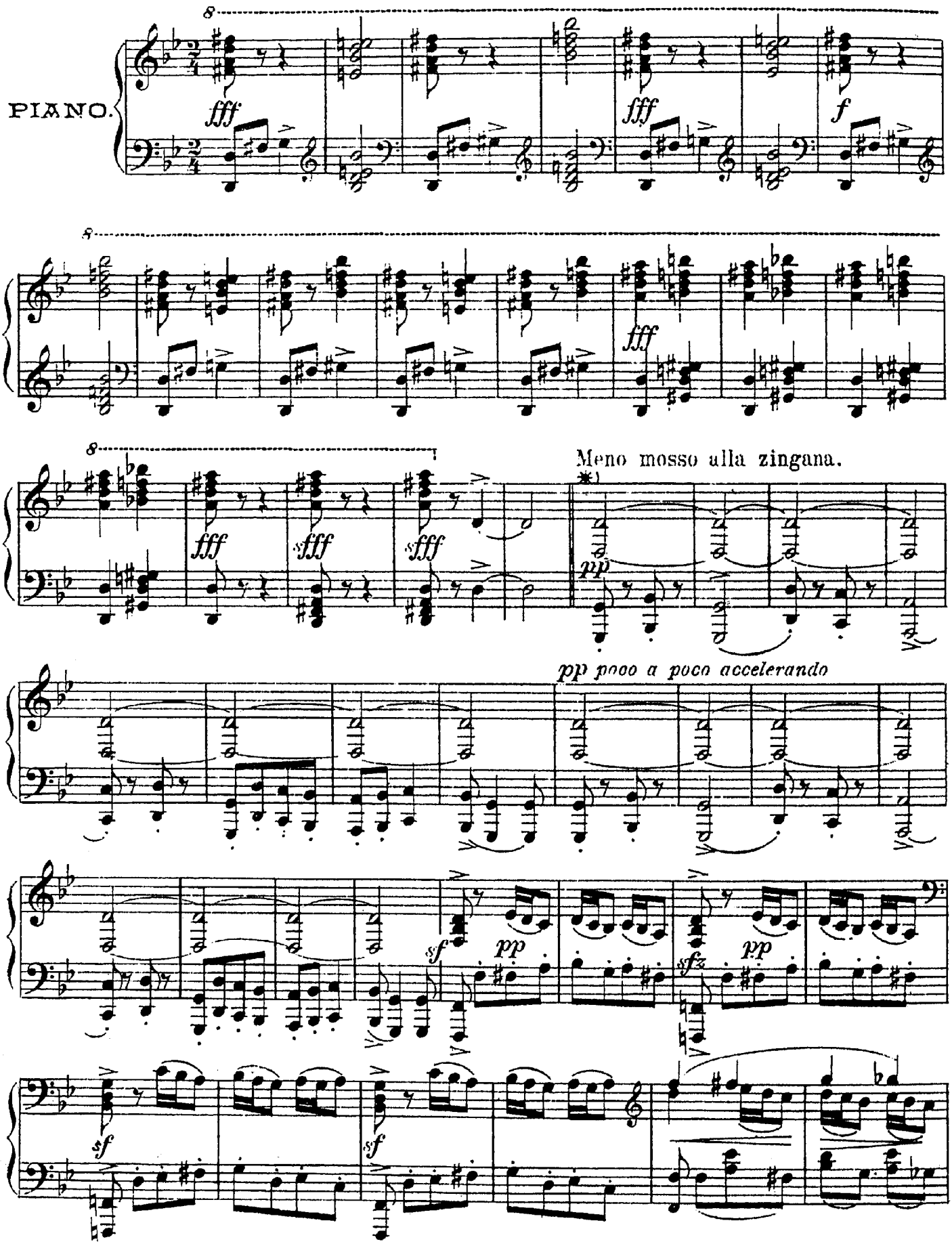

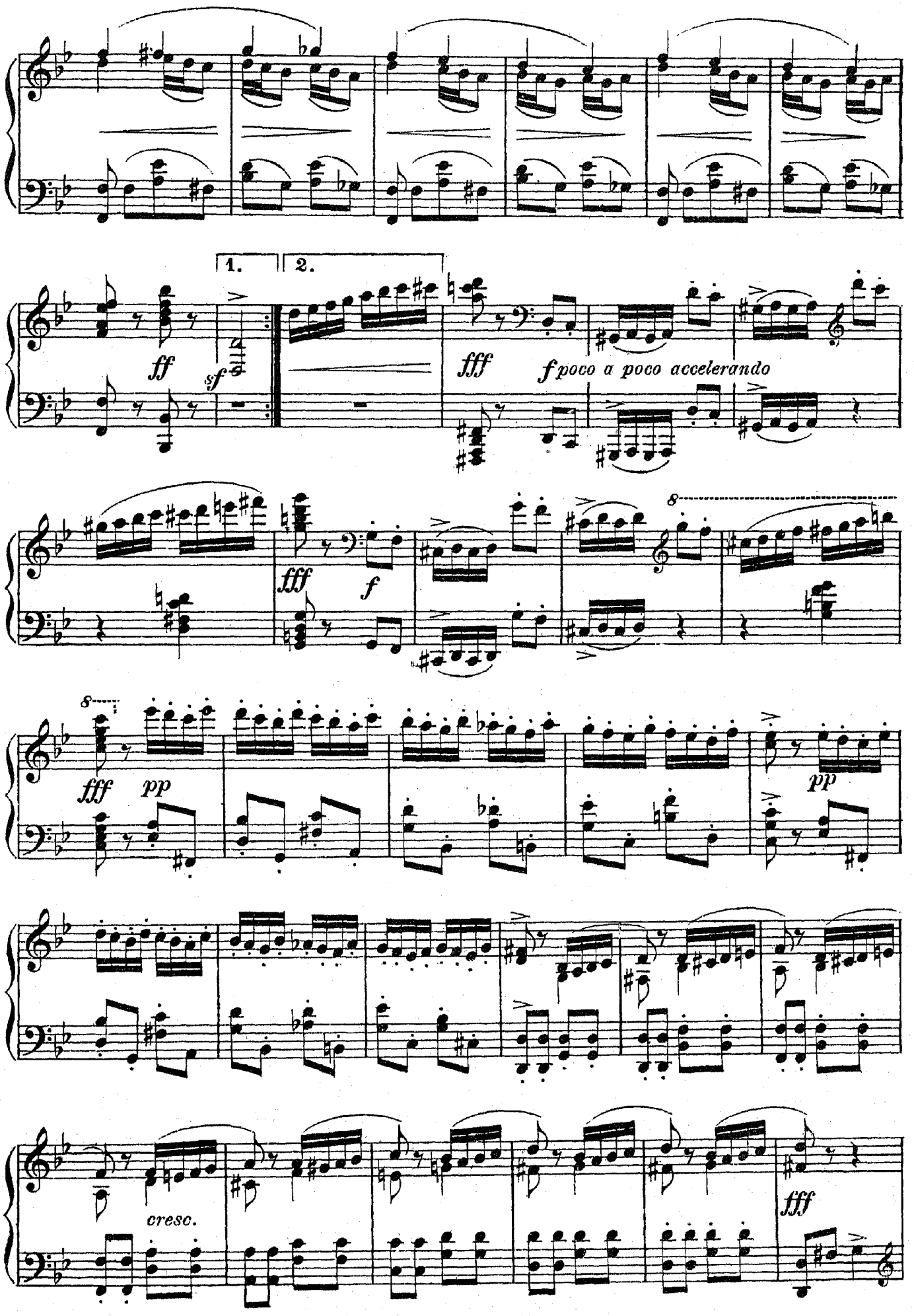
1.
2.
ff
sf
fff
f poco a poco accelerando
fff
f
fff
pp
pp
cresc.
fff

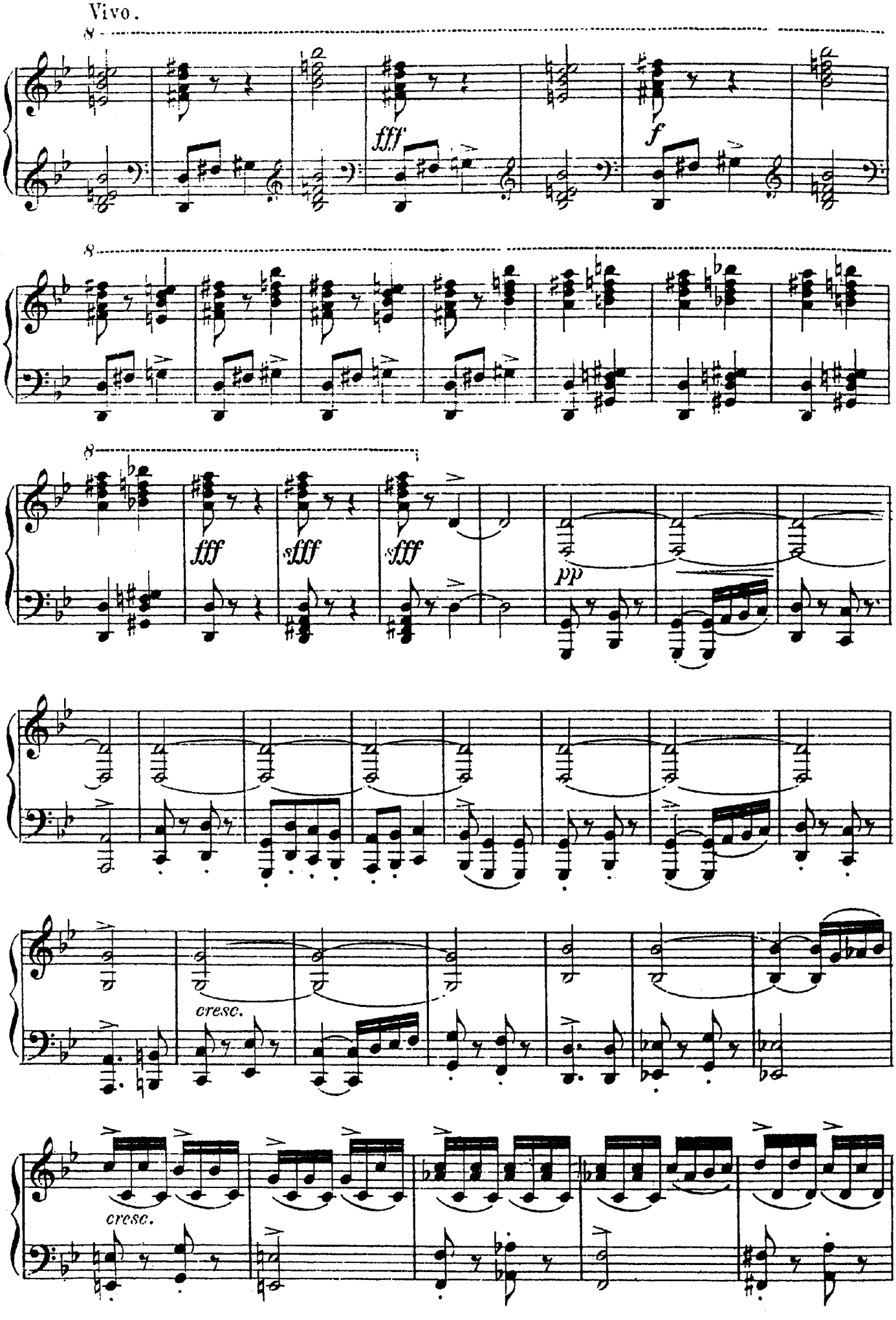
Vivo.
fff
f
fff
sfff
sfff
pp
cresc.
cresc.

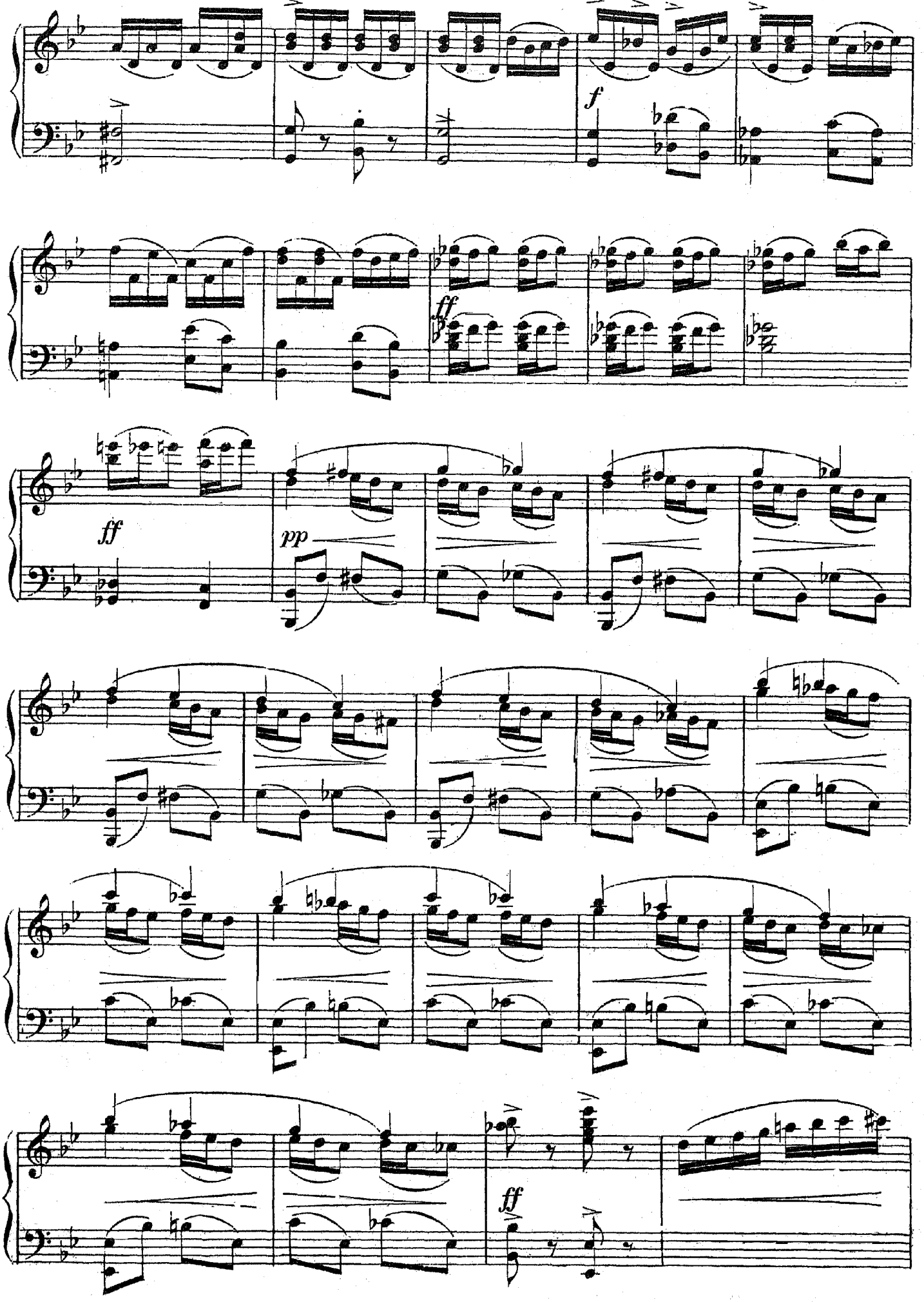
f
ff
ff
pp
ff

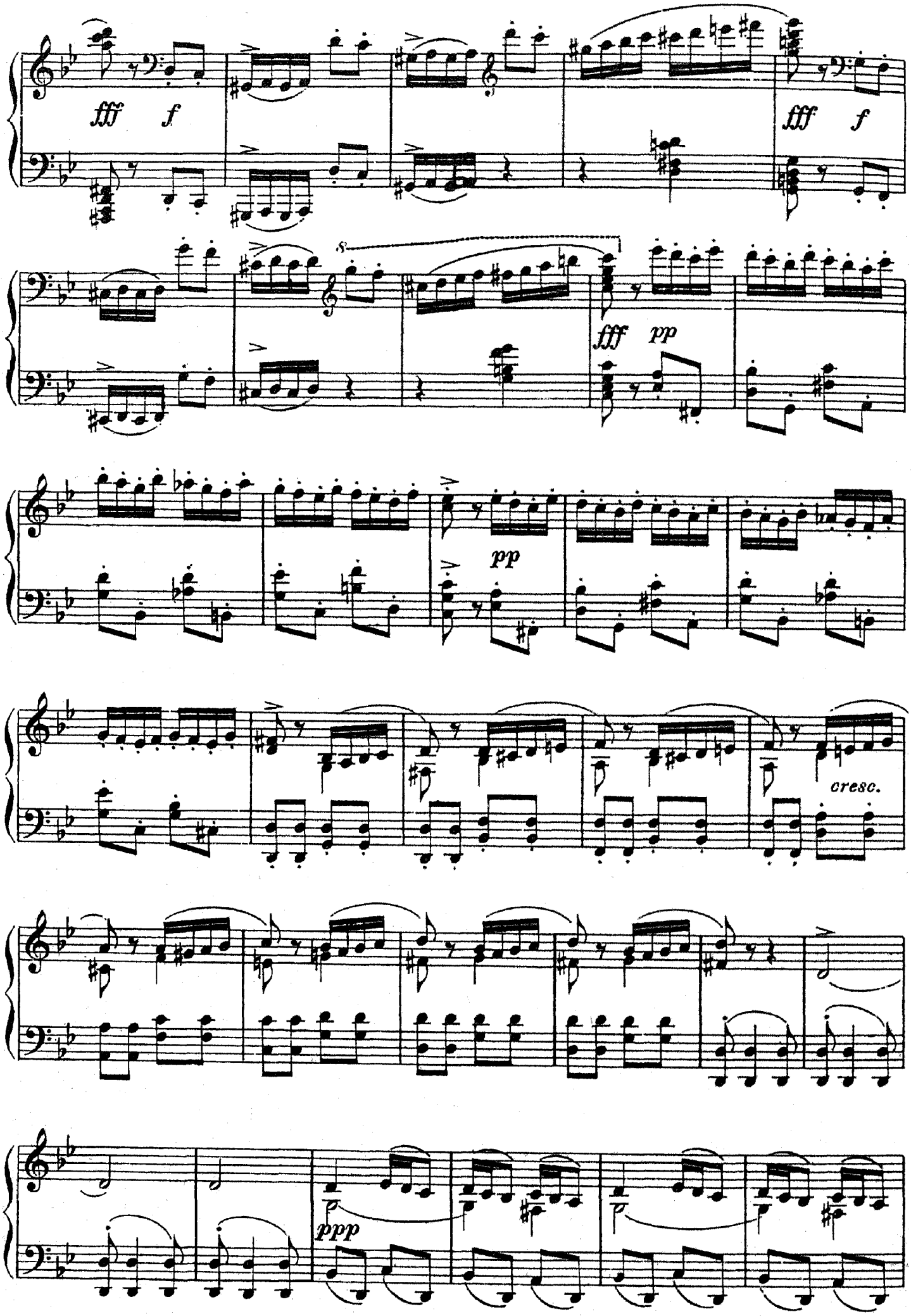
fff f
fff f
fff pp
pp
cresc.
ppp

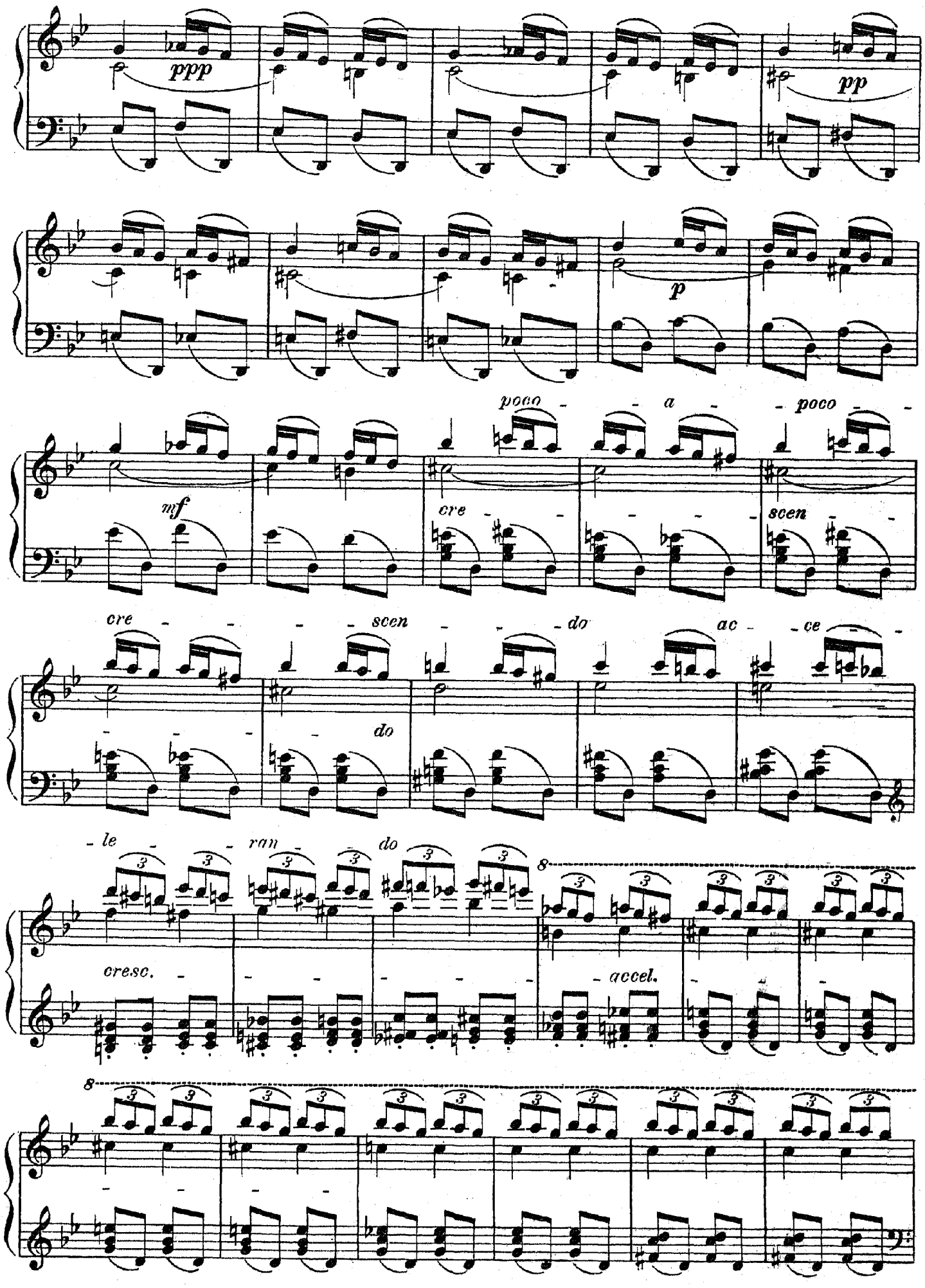
ppp
pp
p
mf
poco - a - poco -
cre - - - - - scen -
cre - - - - scen - - do ac - ce -
- - - - do
- le - ran - do
cresc. - - - - - - accel.

Presto furioso.

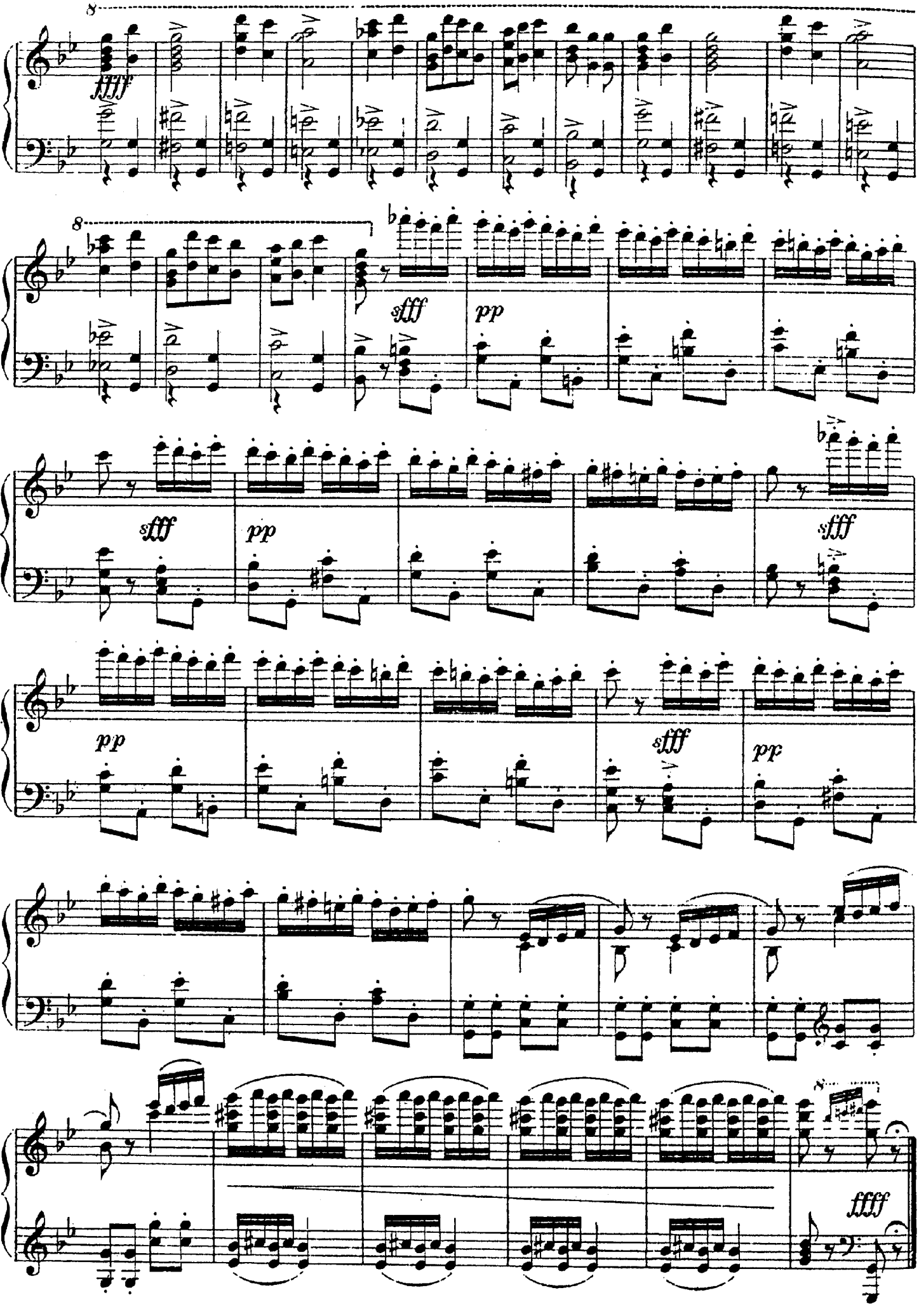

ХОРЪ.

Цыганы и Цыганки начинаютъ укладываться на ночлегъ.

№ 7. Allegretto.

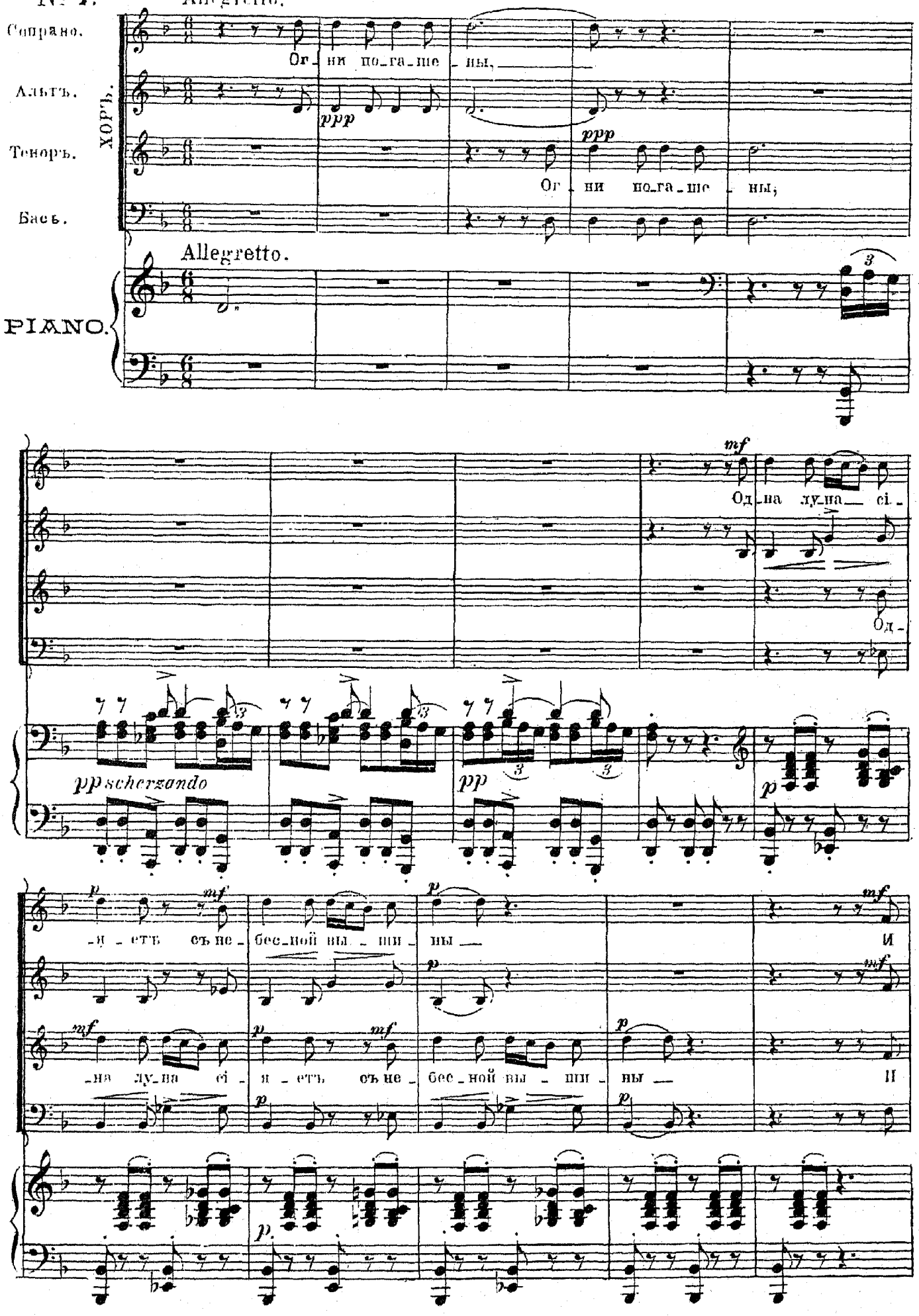

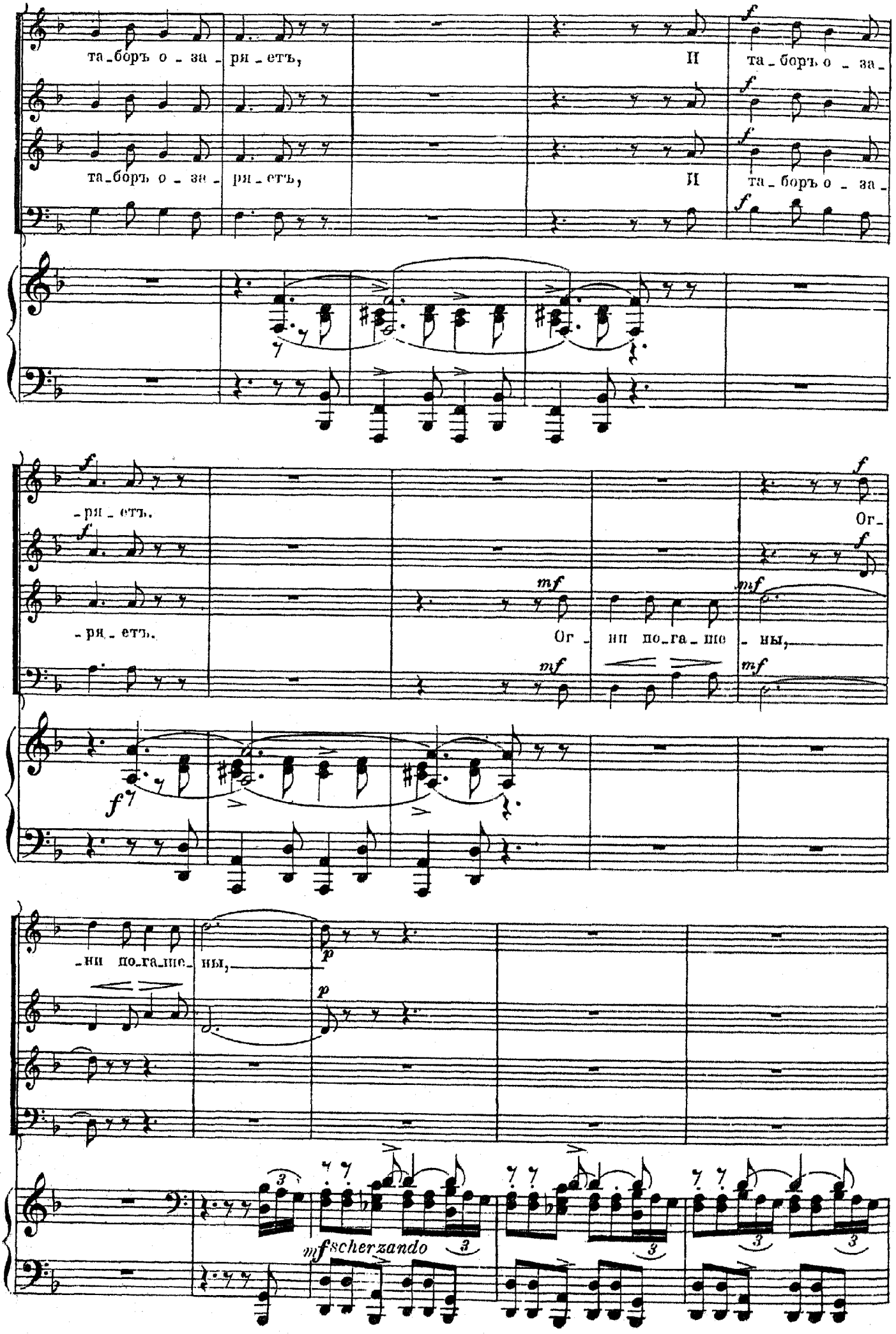
та_боръ о_за_ря_етъ,
И
та_боръ о_за_
та_боръ о_за_ря_етъ,
И
та_боръ о_за_
_ря_етъ.
_ря_етъ.
Ог_
Ог_ни по_га_ше_ны,
_ни по_га_ше_ны,
mfscherzando

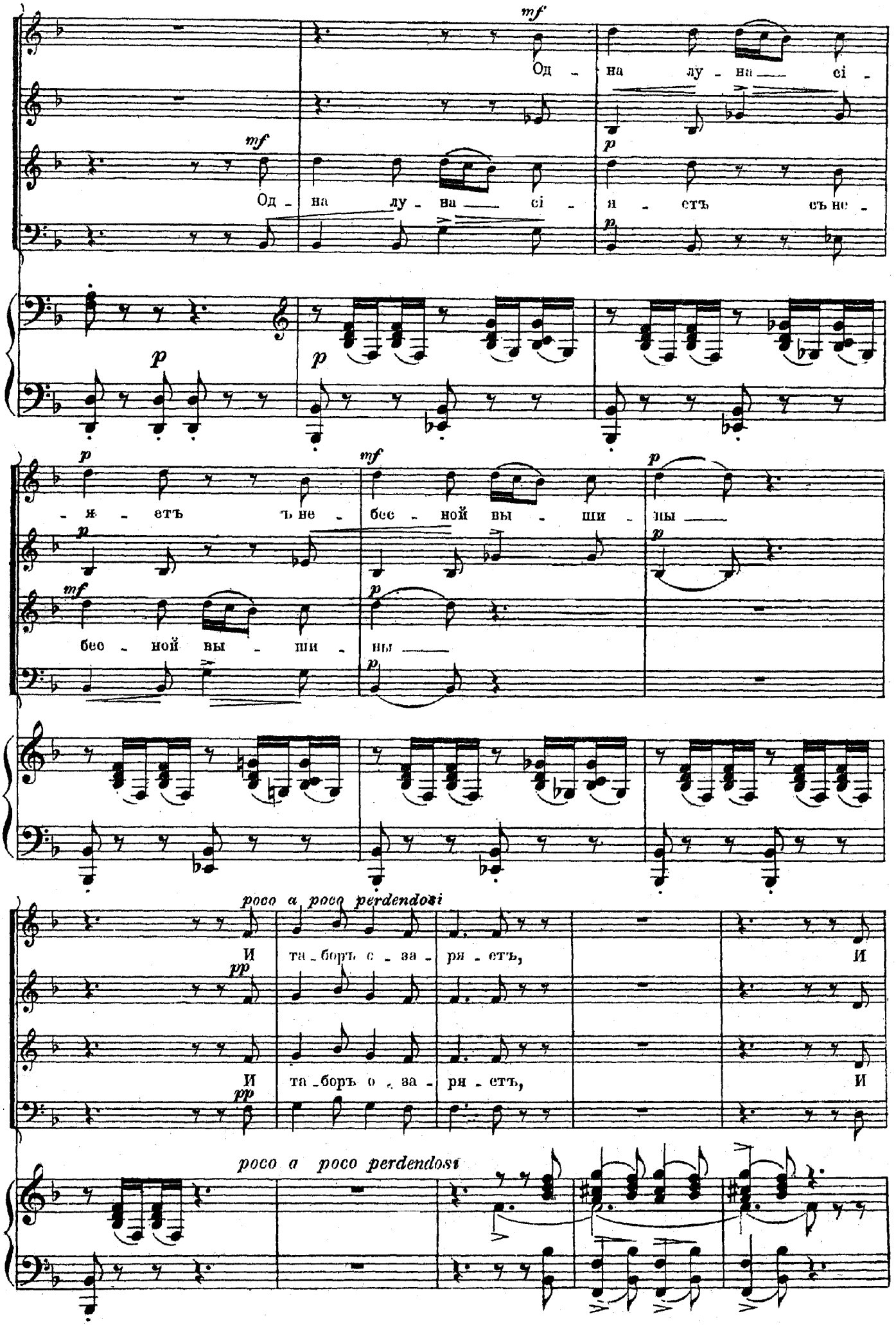
mf
Од - на лу - на сі -
mf
Од - на лу - на сі -
p
я - етъ съ не -
p
p
p
- я - етъ ъ не -
mf
бес - ной вы - ши - ны
p
p
mf
бес - ной вы - ши - ны
p
poco a poco perdendosi
И та - боръ с - за - ря - етъ, И
pp
И та - боръ с - за - ря - етъ, И
pp
poco a poco perdendosi

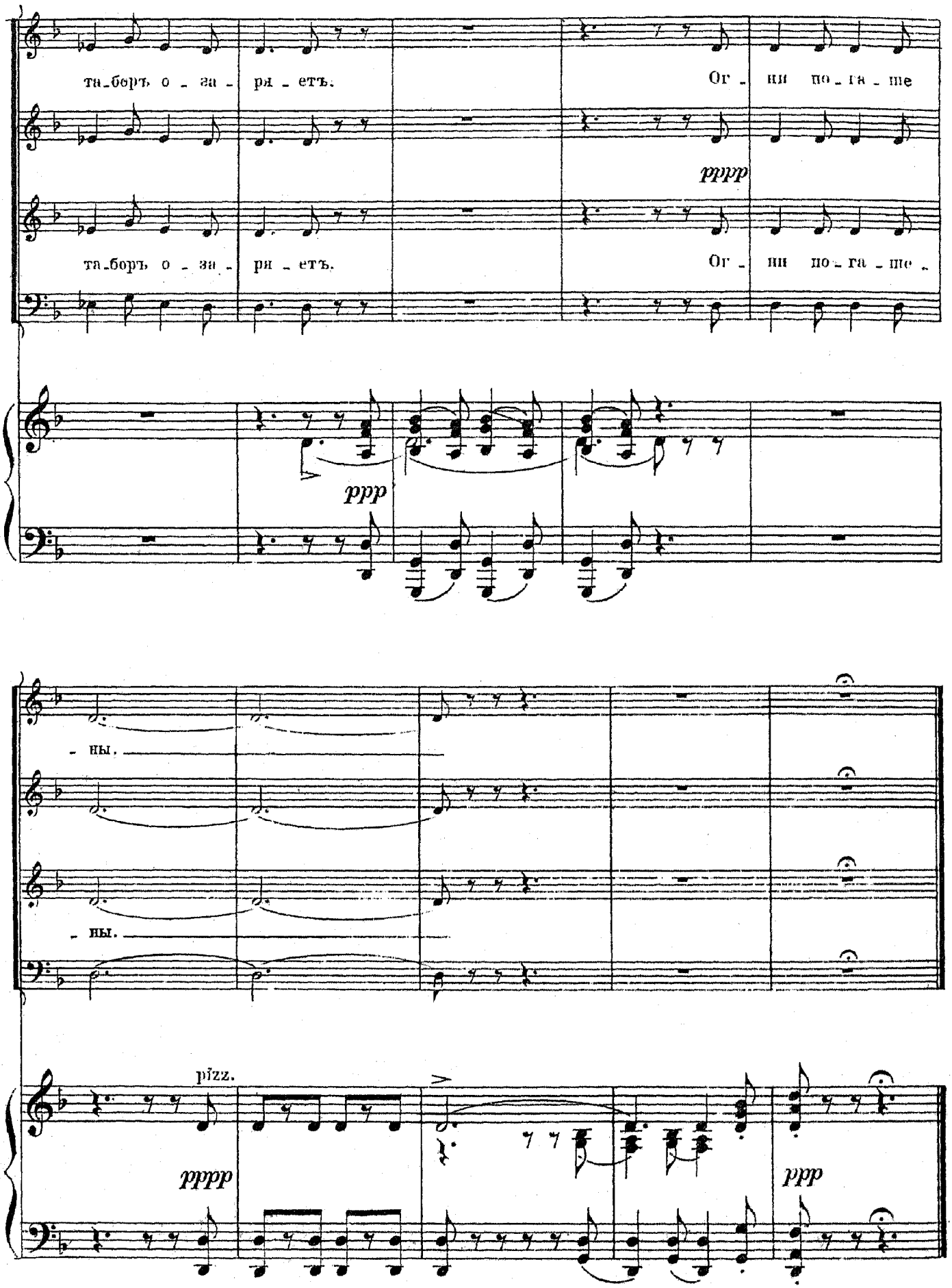
та-боръ о - за - ря - етъ.
Ог - ни по-га-ше
pppp
та-боръ о - за - ря - етъ.
Ог - ни по-га-ше -
ppp
- ны.
- ны.
pizz.
pppp
ppp

ДУЭТТИНО.

№ 8.

Moderato.

PIANO.

f

Земфира и молодой Цыганъ появляются изъ лѣвой кулисы.

МОЛ. ЦЫГ.

Moderato.

affettuoso

pp

pp

Е - ще од -

ЗЕМФИРА

И - ди! Мой мужъ рев - нивъ и

МОЛ. Ц.

но, од - но лоб - зань - е! Е - ще од - но, од - но лоб

cresc.

f

З.

золъ. И - ди! Мой мужъ рев - нивъ и золъ. Про -

МОЛ. Ц.

зань - е! Од - но, но лю лѣ, на про - щань е!

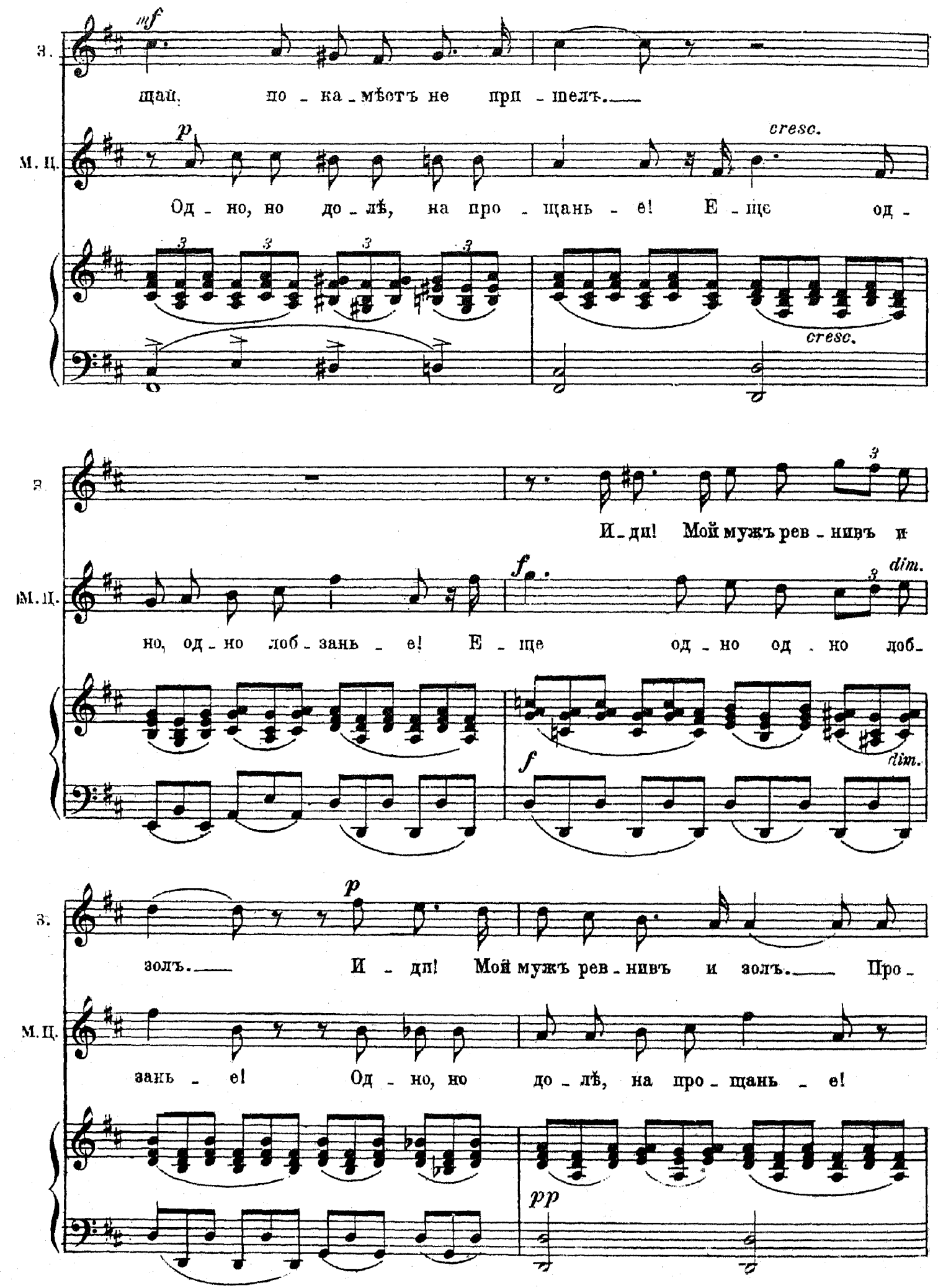
З.
mf
щай, по - ка - мѣотъ не при - шелъ.
М. Ц.
p
cresc.
Од - но, но до - лѣ, на про - щань - е! Е - ще од -
cresc.
З.
И - дп! Мой мужъ рев - нивъ и
М. Ц.
f
dim.
но, од - но лоб - зань - е! Е - ще од - но од - но доб -
f
dim.
З.
p
золъ. И - дп! Мой мужъ рев - нивъ и золъ. Про -
М. Ц.
зань - е! Од - но, но до - лѣ, на про - щань - е!
pp

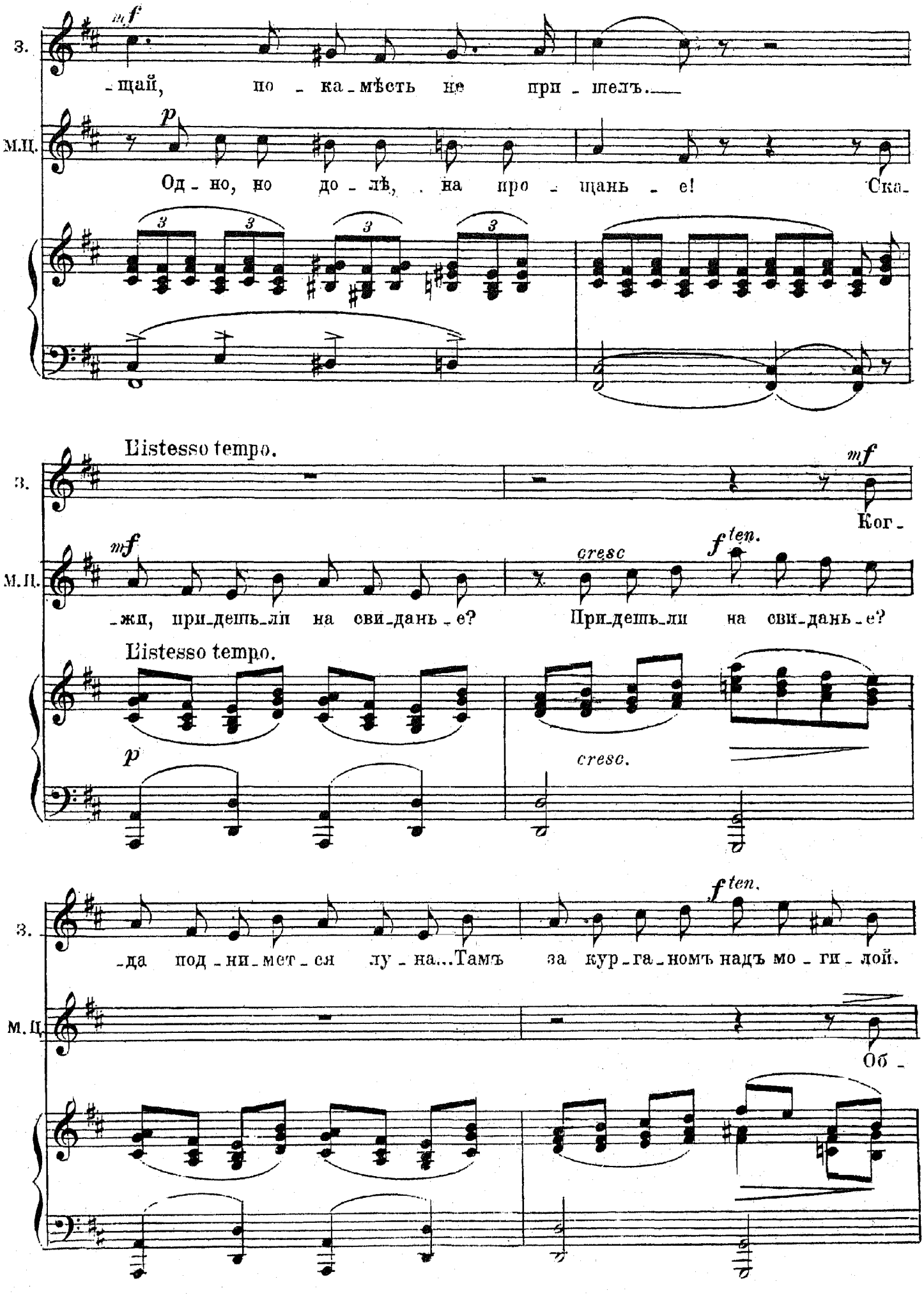
З.
mf
-щай, по - ка - мѣсть не при - шелъ.
М.Ц.
p
Од - но, но до - лѣ, на про - щань - е! Ска-
Listesso tempo.
mf
Ког -
mf
cresc
f ten.
-жи, при-дешь-ли на сви-дань - е? При-дешь-ли на сви-дань - е?
Listesso tempo.
p
cresc.
f ten.
-да под - ни - мет - ся лу - на... Тамъ за кур - га - номъ надъ мо - ги - лой.
Об -

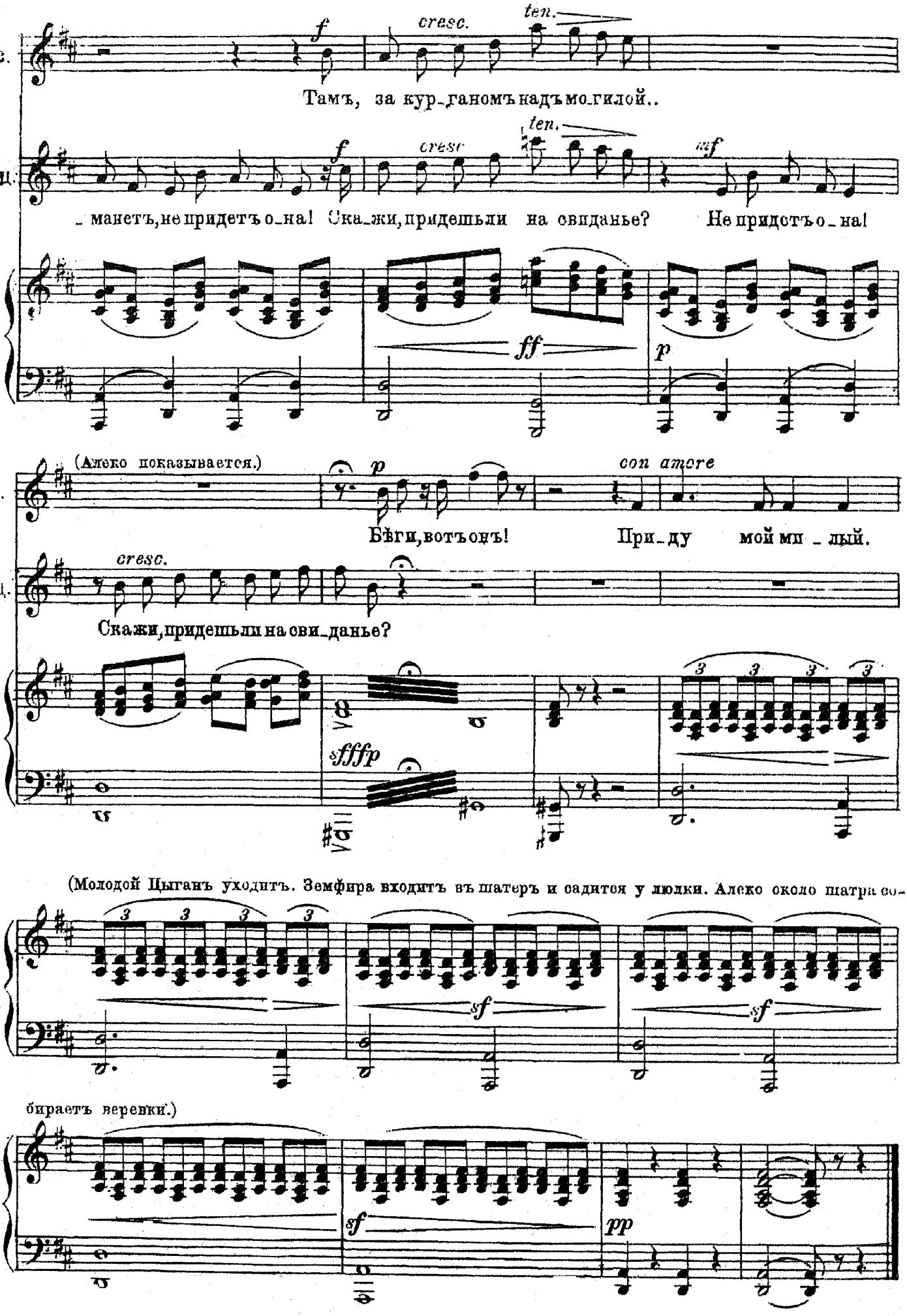
З.
f
cresc.
ten.
Тамъ, за кур_ганомъ надъ мо_гилой..
М.Ц.
f
cresc
ten.
mf
_манетъ, не придетъ о_на! Ска_жи, придешь ли на свиданье? Не придетъ о_на!
ff
p
З.
(Алеко показывается.)
p
con amore
Бѣги, вотъ онъ! При_ду мой ми_лый.
М.Ц.
cresc.
Скажи, придешь ли на сви_данье?
sffp
(Молодой Цыганъ уходитъ. Земфира входитъ въ шатеръ и садится у люльки. Алеко около шатра со-
sf
sf
бираетъ веревки.)
sf
pp

СЦЕНА У ЛЮЛЬКИ.

№ 9.

Allegro risoluto.

PIANO.

p *sf* *p* *sf*

sff *sff*

ЗЕМФИРА.
risoluto

Ста_рый мужъ, грозный мужъ, рѣжь ме - ня, жги ме - ня;

marcato

dim.

я тверда, не боюсь ни но_жа, ни ог_ня.

dim

p *f.*

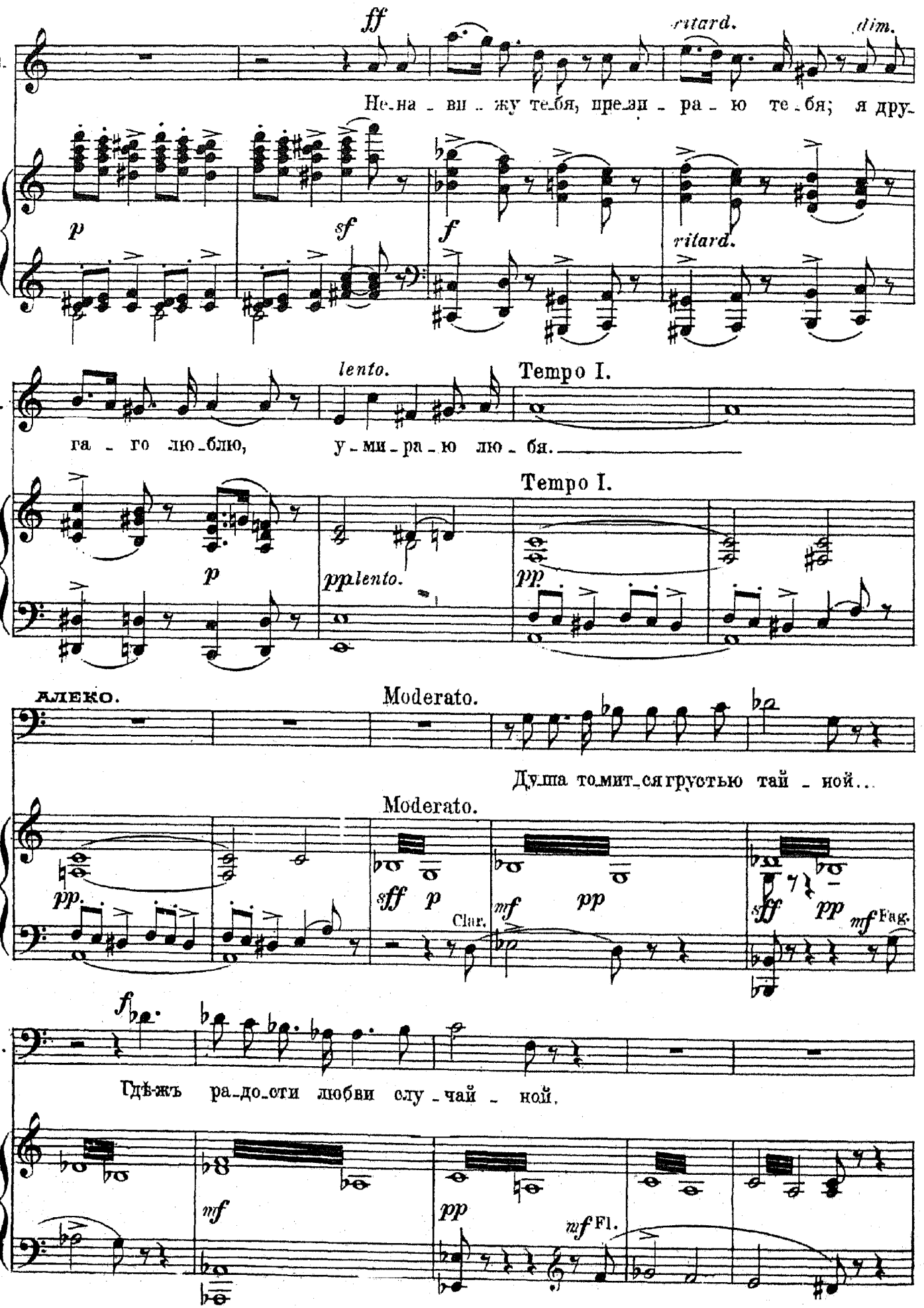
З.
ff
ritard.
dim.
Не-на-вижу тебя, презира-ю тебя; я дру-
p
sf
f
ritard.
lento.
Tempo I.
га-го люблю, у-мира-ю люблю.
Tempo I.
p
pp lento.
pp
АЛЕКО.
Moderato.
Душа томится грустью тайной...
Moderato.
pp.
sff p
Clar.
mf pp
sff pp
mf Fag.
А.
f
Гдѣ-жъ радости любви случайной.
mf
pp
mf Fl.

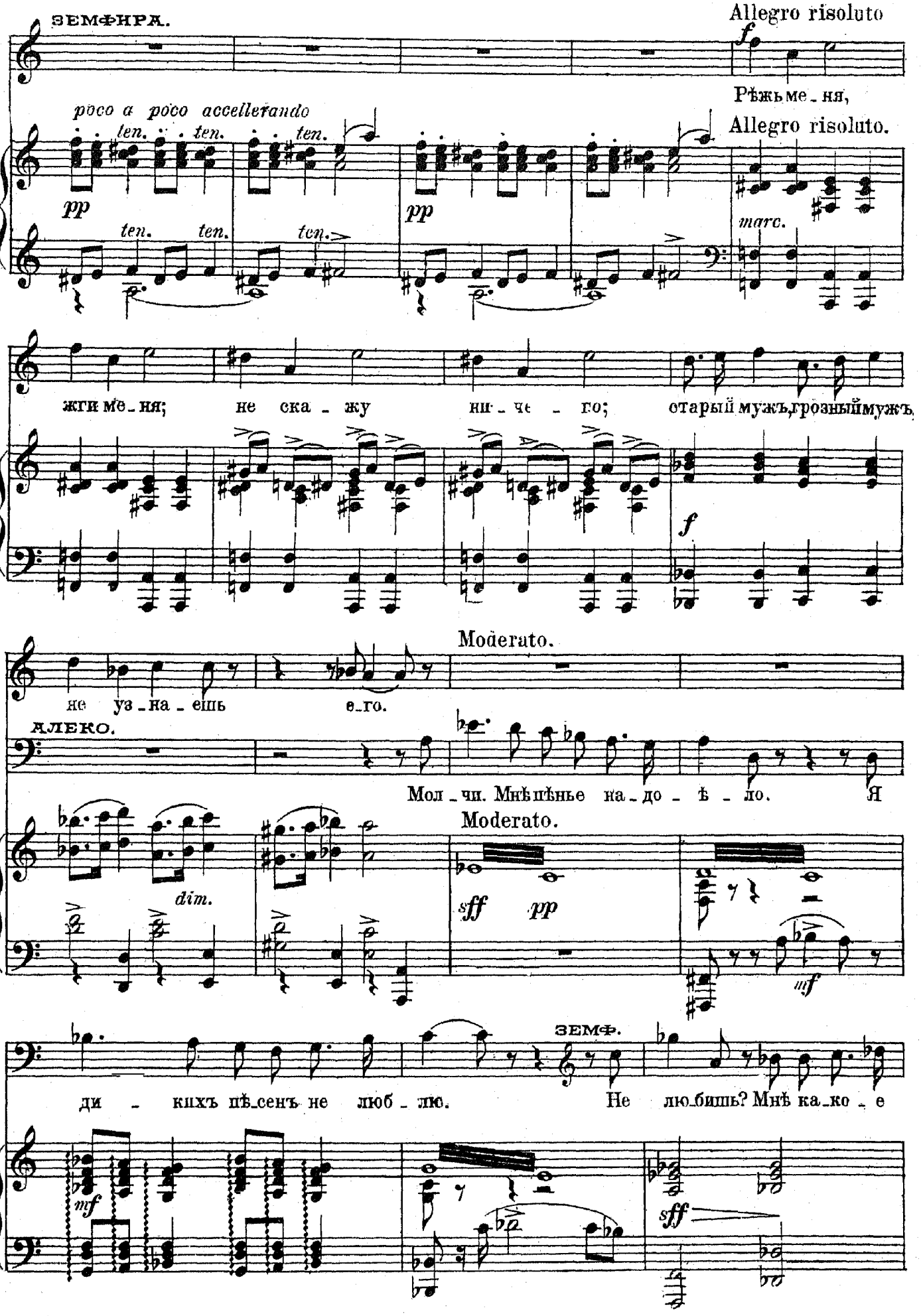
ЗЕМФИРА.
Allegro risoluto
Рѣжь ме_ня,
poco a poco accellerando
ten. ten. ten.
pp
pp
Allegro risoluto.
ten. ten. ten.
marc.
З.
жги ме_ня; не ска_жу ни_че_го; старый мужъ, грозный мужъ,
f
Moderato.
З.
не уз_на_ешь е_го.
АЛЕКО.
Мол_чи. Мнѣ пѣнье на_до_ѣ_ло. Я
Moderato.
dim.
sff
pp
mf
А.
ЗЕМФ.
ди_кихъ пѣ_сенъ не люб_лю. Не лю_бишь? Мнѣ ка_ко_е
mf
sff

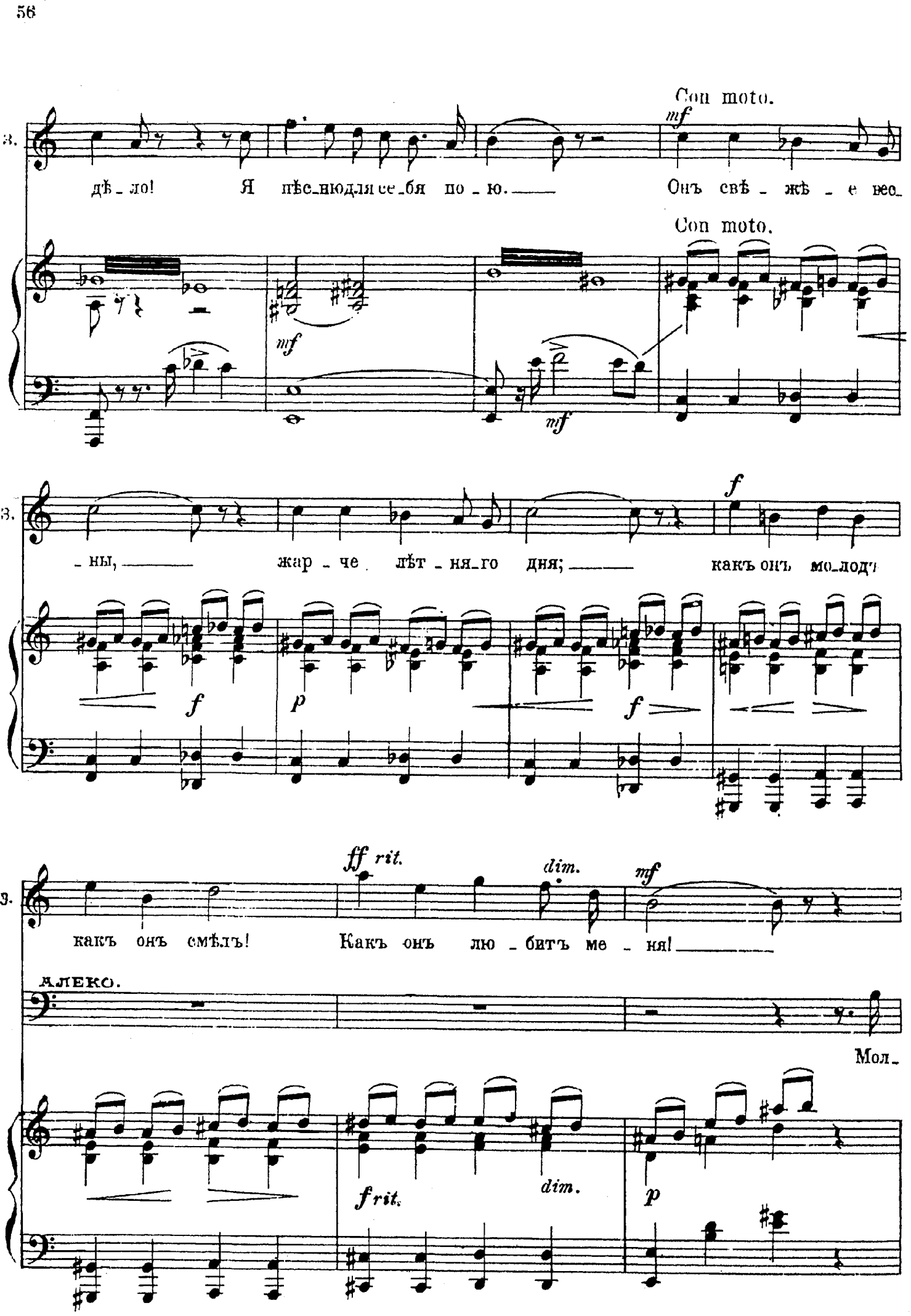
Con moto.
дѣ - ло! Я пѣснюдля себя по - ю. Онъ свѣ - жѣ - е нео-
Con moto.
- ны, жар - че лѣт - ня-го дня; какъ онъ мо-лод
какъ онъ смѣлъ! Какъ онъ лю - битъ ме - ня!
АЛЕКО.
Мол-

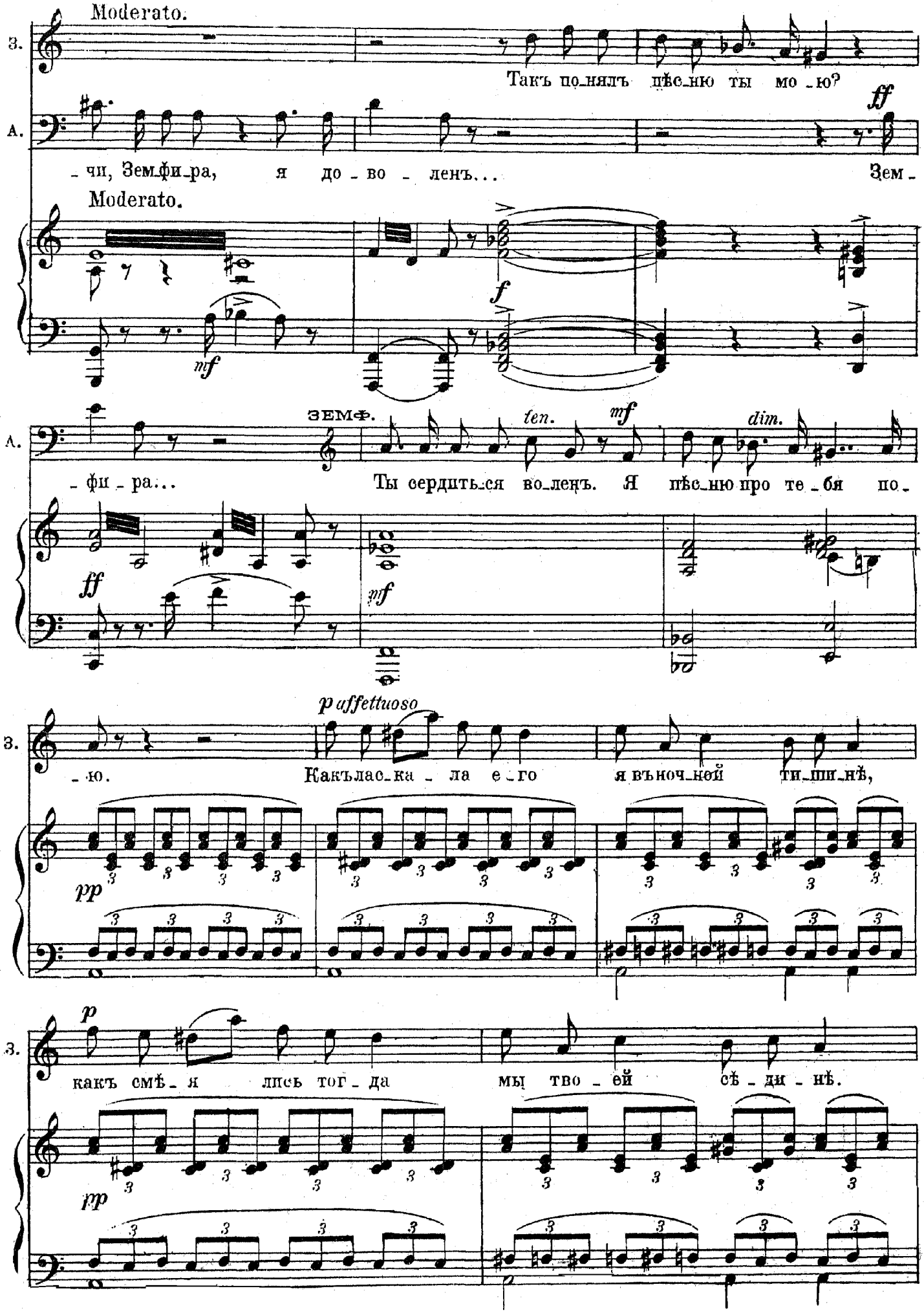
Moderato.
З.
Такъ по_нялъ пѣс_ню ты мо_ю?
А.
_чи, Земфи_ра, я до_во_ленъ...
ff
Зем_
Moderato.
mf
f
ЗЕМФ.
ten.
mf
dim.
_фи_ра...
Ты сердить_ся во_ленъ. Я пѣс_ню про те_бя по_
ff
mf
p affettuoso
_ю.
Какъ лас_ка_ла е_го я въноч_ной ти_ши_нѣ,
pp
p
какъ смѣ_я лись тог_да мы тво_ей сѣ_ди_нѣ.
pp

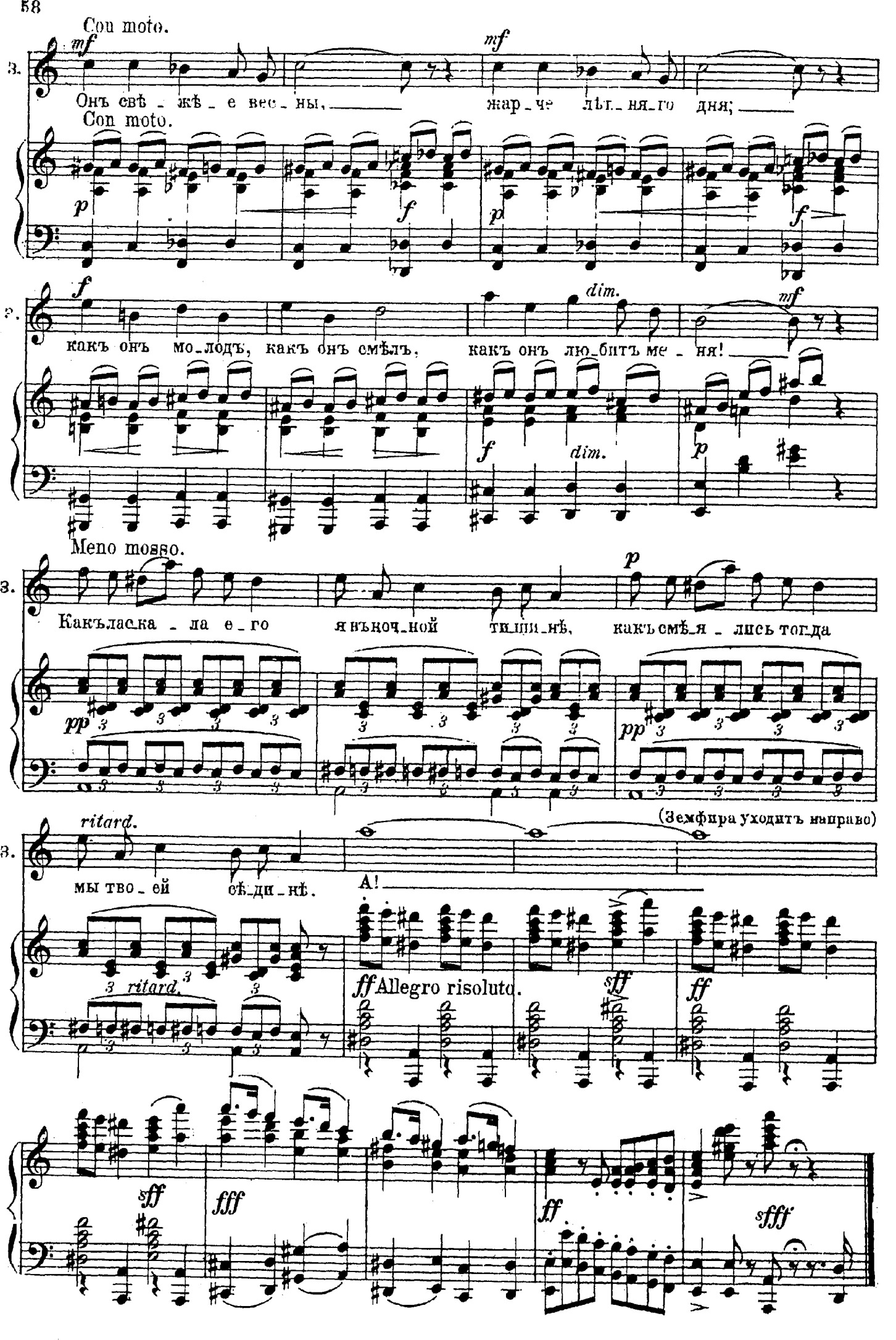
Con moto.
mf
З. Онъ свѣ_жѣ_е вес_ны, жар_че лѣт_ня_го дня;
Con moto.
p
f
mf
f
dim.
mf
какъ онъ мо_лодъ, какъ онъ смѣлъ, какъ онъ лю_битъ ме_ня!
Meno mosso.
p
Какъ ласка_ла е_го я въ ночь_ной тиши_нѣ, какъ смѣ_я_лись тогда
pp
ritard.
(Земфира уходитъ направо)
мы тво_ей сѣ_ди_нѣ. А!
3 ritard.
ff Allegro risoluto.
sff
ff
sff
fff
ff
sfff

КАВАТИНА АЛЕКО.

Луна всплываетъ высоко и становится меньше и блѣднѣе.

№ 10. Moderato.

PIANO.

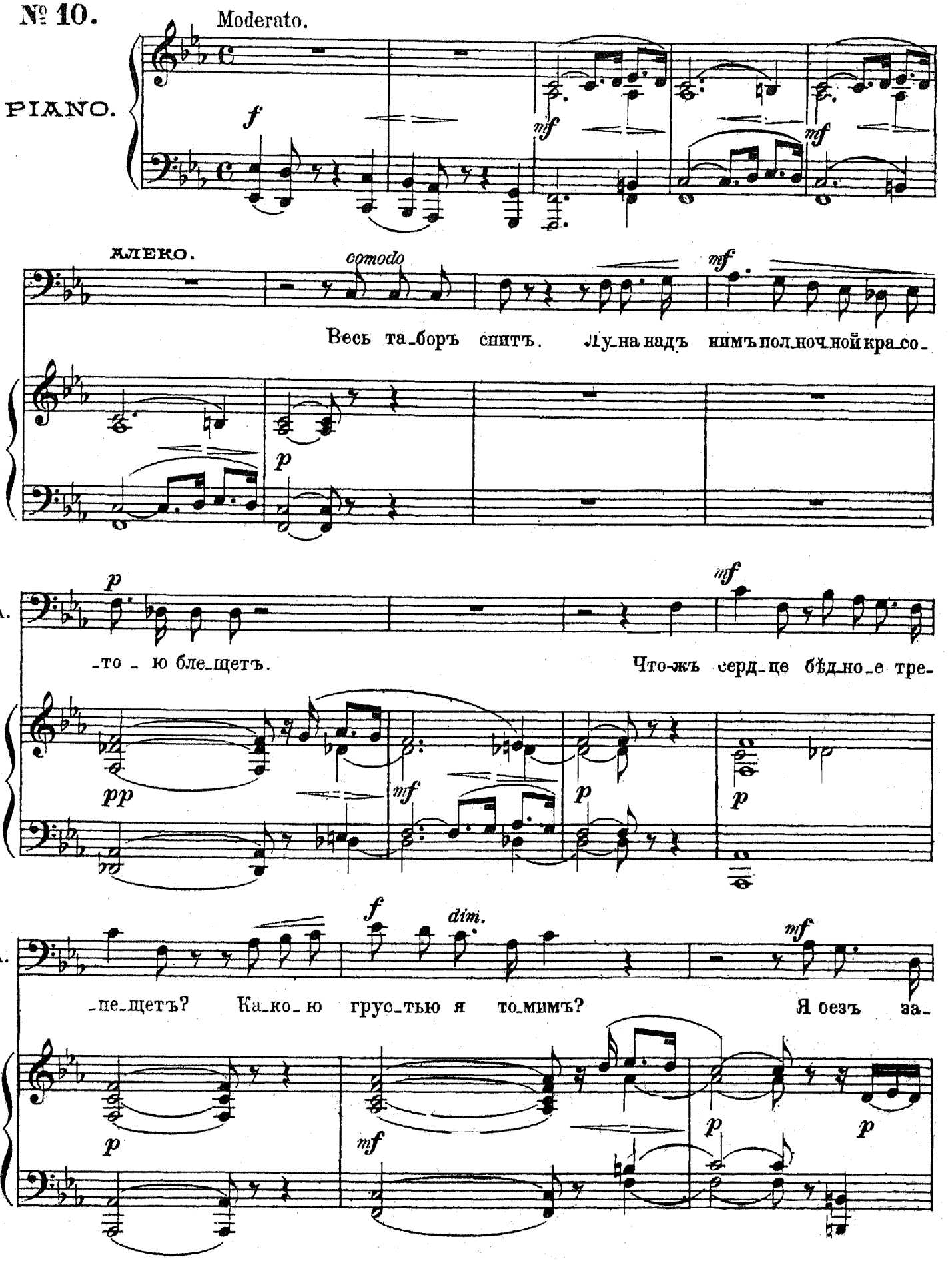

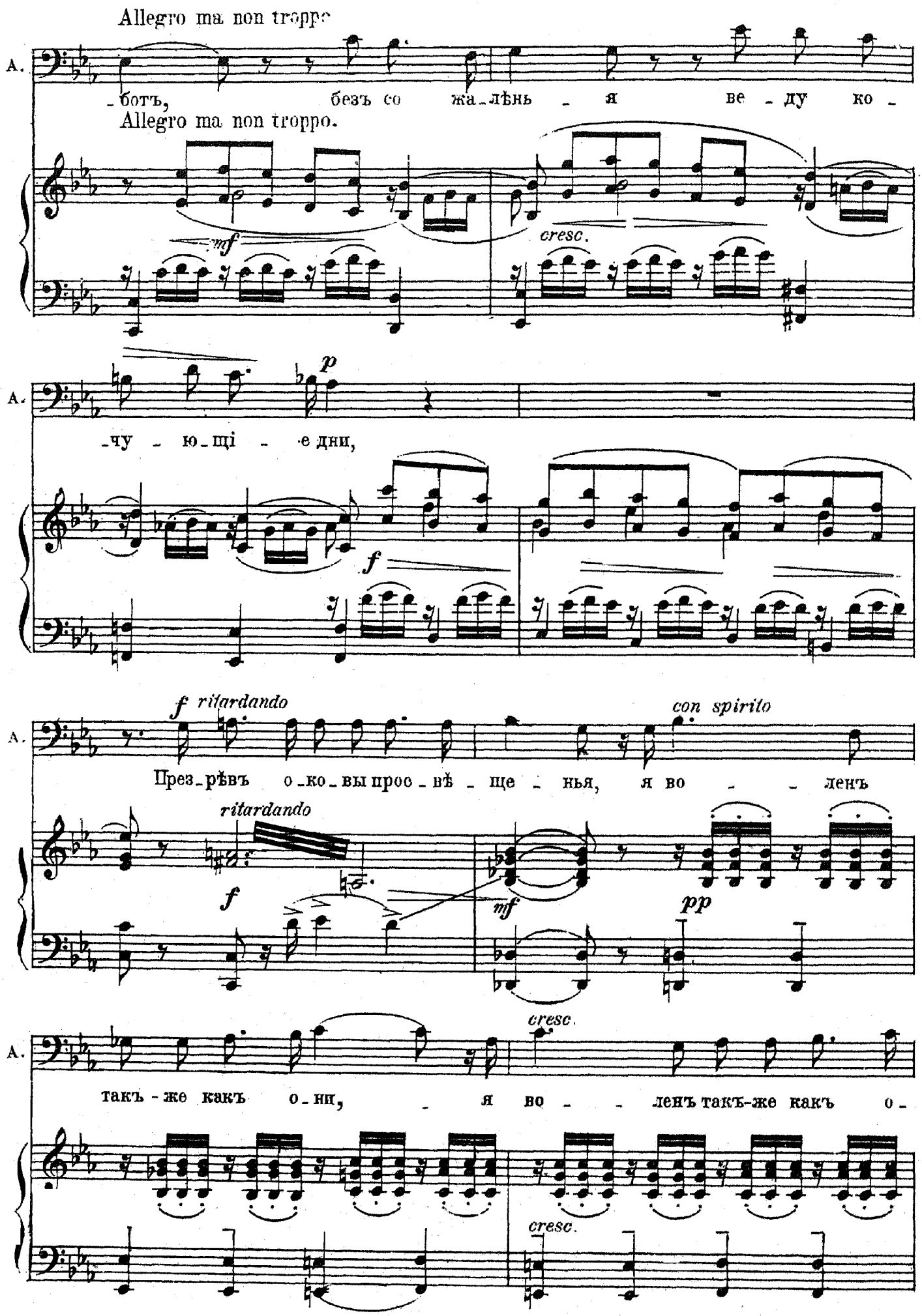
Allegro ma non troppo
А.
-ботъ, безъ со жа-лѣнь - я ве - ду ко -
Allegro ma non troppo.
mf
cresc.
А.
-чу - ю-щі - е дни,
p
f
А.
През-рѣвъ о-ко-вы прос-вѣ - ще - нья, я во - - - ленъ
f ritardando
con spirito
ritardando
f
mf
pp
А.
такъ - же какъ о-ни, - я во - - - ленъ такъ-же какъ о -
cresc.
cresc.

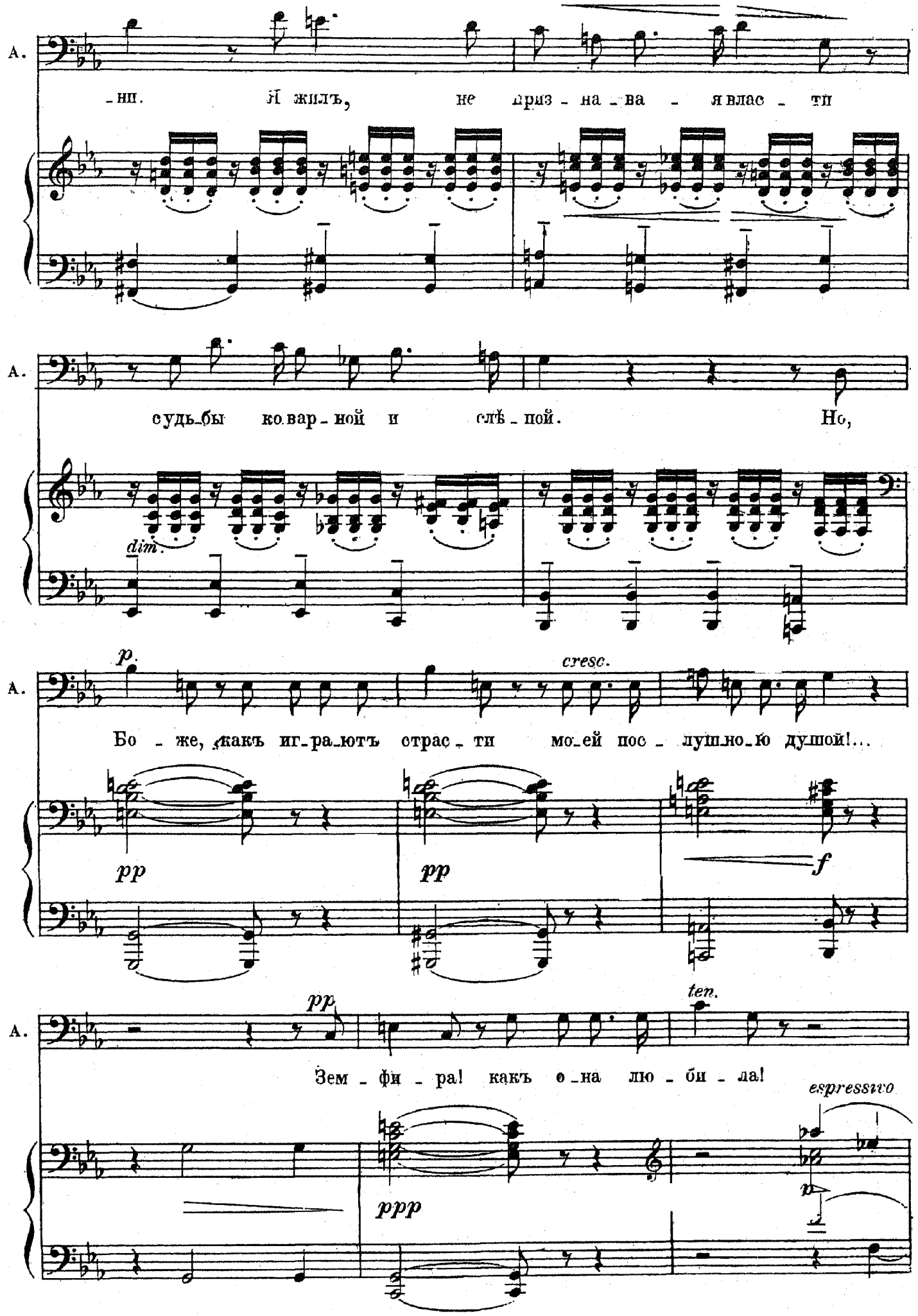
А.
-ни. Я жилъ, не дриз-на-ва-я власт-ти
А.
судьбы ковар-ной и слѣ-пой. Но,
dim.
p.
cresc.
А.
Бо-же, какъ иг-ра-ютъ страс-ти мо-ей пос-лушно-ю душой!...
pp
pp
f
pp
ten.
А.
Зем-фи-ра! какъ о-на лю-би-ла!
espressivo
ppp

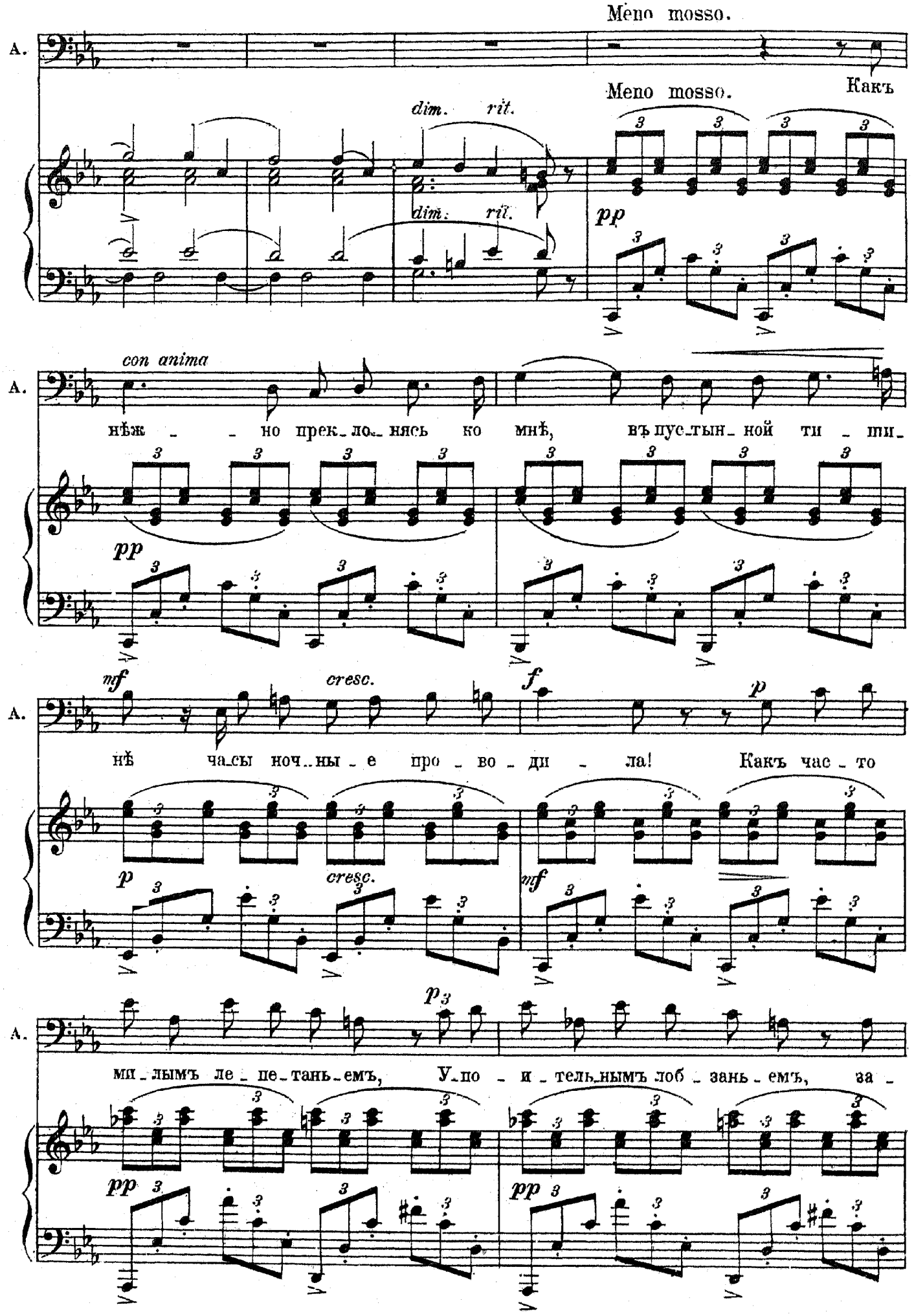
Meno mosso.
A.
Meno mosso.
Какъ
dim. rit.
dim. rit.
pp
con anima
нѣж - но прек-ло-нясь ко мнѣ, въ пус-тын-ной ти - ши-
pp
mf
cresc.
f
p
нѣ часы ноч-ны - е про - во - ди - ла! Какъ час - то
p
cresc.
mf
p
ми-лымъ ле-пе-тань-емъ, У-по - и-тель-нымъ лоб - зань-емъ, за -
pp
pp

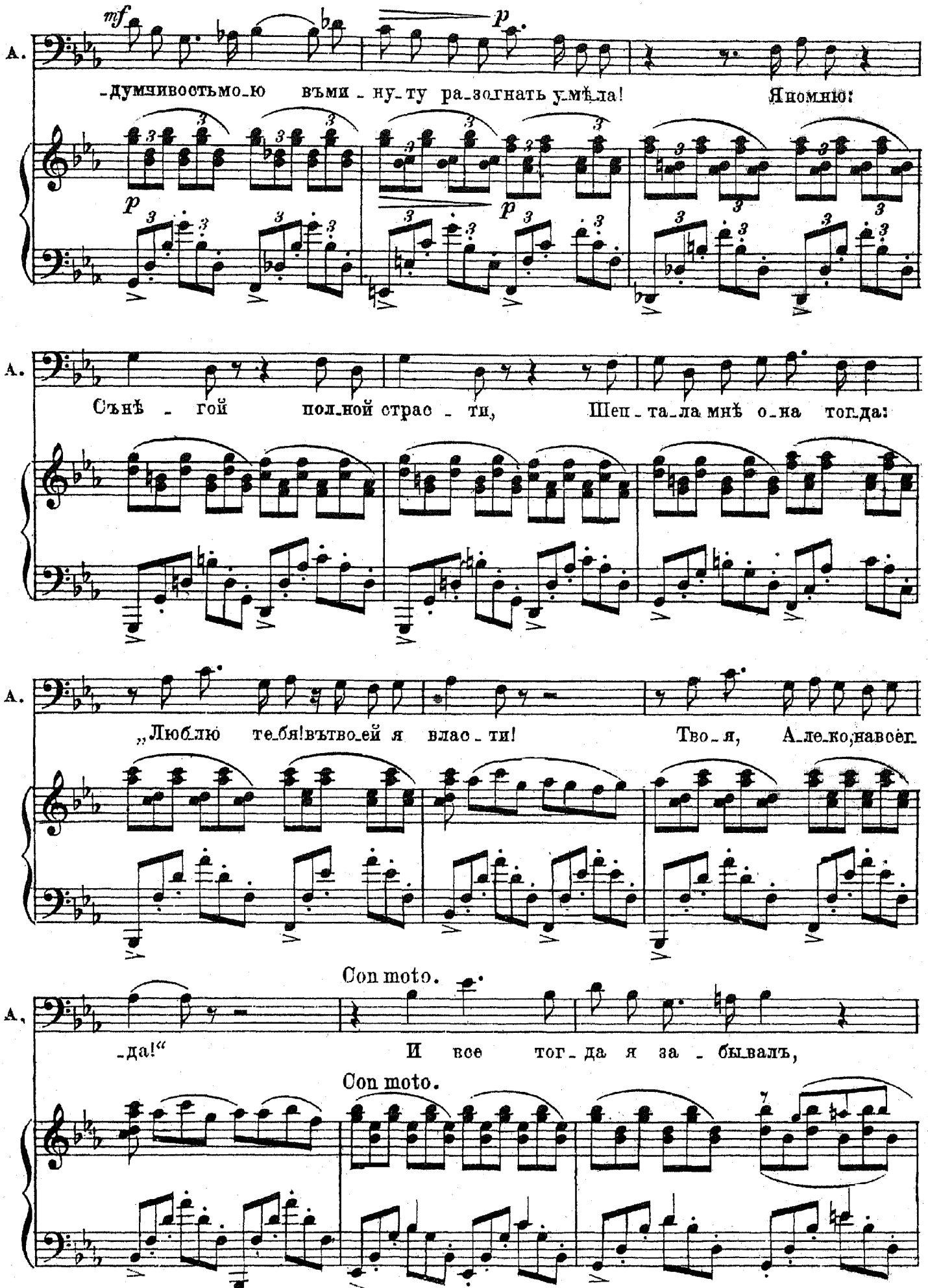
mf
p
А.
-думчивостьмою въми-ну-ту разогнать умѣла! Яномню:
Сънѣ-гой полной страс-ти, Шеп-та-ла мнѣ о-на тогда:
„Люблю тебя!вътвоей я влас-ти! Тво-я, А-ле-ко,навсег-
Con moto.
-да!“ И все тог-да я за-бывалъ,
Con moto.

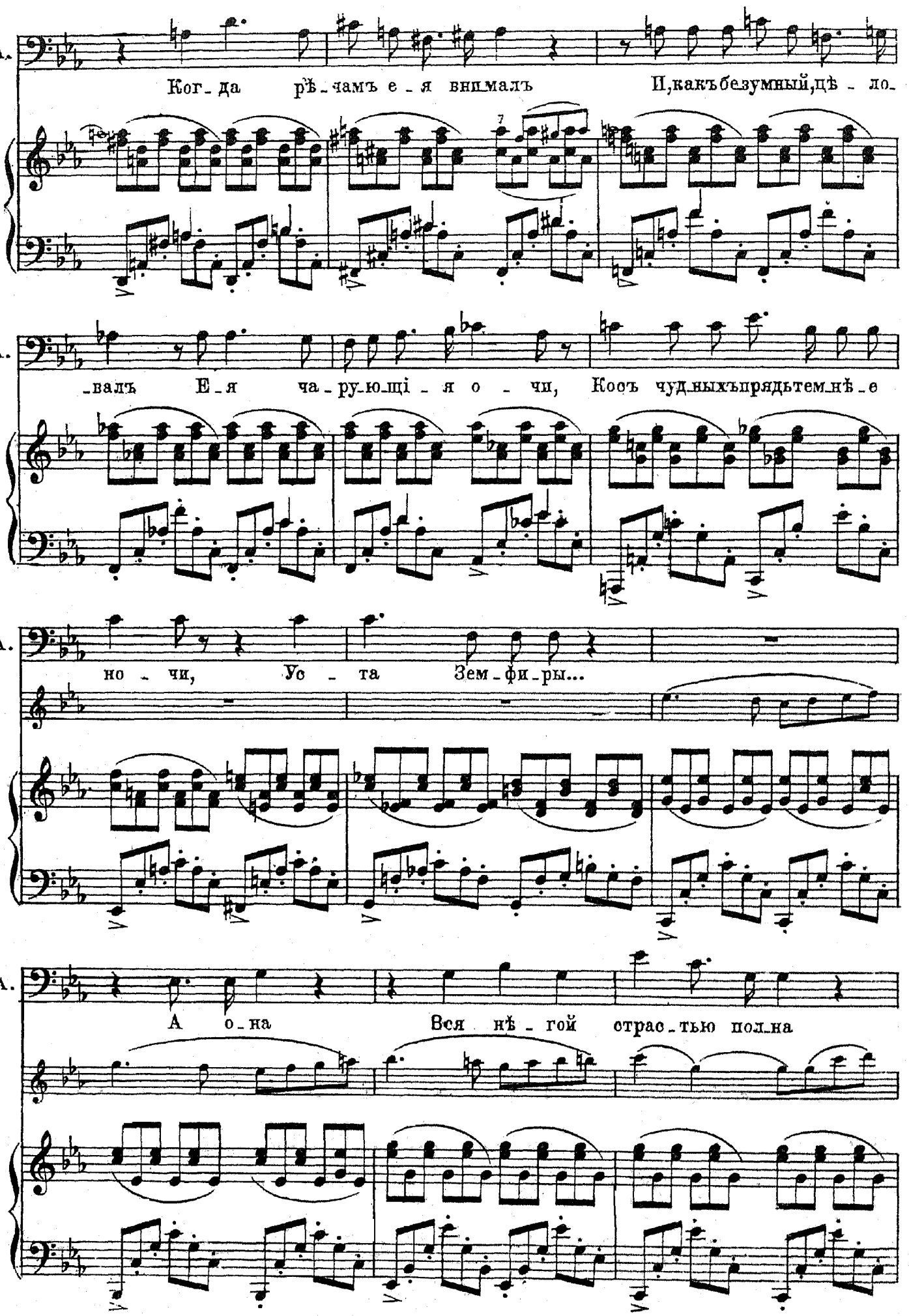
А.
Ког_да рѣ_чамъ е_я внималъ И,какъбезумный,цѣ_ло_
_валъ Е_я ча_ру_ющі_я о_чи, Косъ чудныхъпрядьтем_нѣ_е
но_чи, Ус_та Зем_фи_ры...
А о_на Вся нѣ_гой страс_тью пол_на

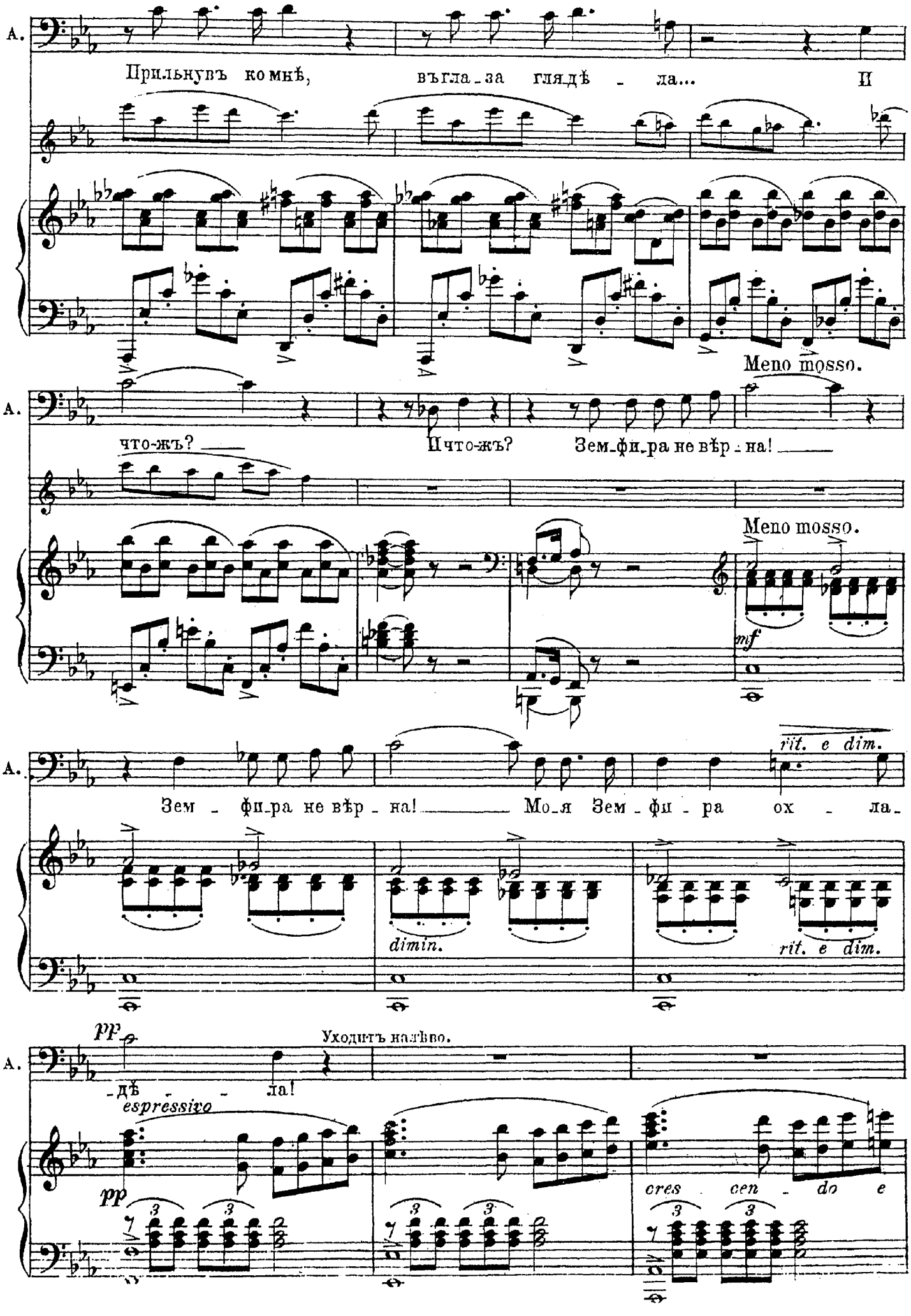
А.
Прильнувъ ко мнѣ, въгла-за глядѣ - ла... И
Meno mosso.
А.
что-жъ? Что-жъ? Зем-фи-ра не вѣр-на!
Meno mosso.
mf
А.
Зем - фи-ра не вѣр - на! Мо-я Зем-фи - ра ох - ла-
rit. e dim.
dimin.
rit. e dim.
А.
pp
Уходитъ налѣво.
-дѣ - - ла!
espressivo
pp
cres cen - do e

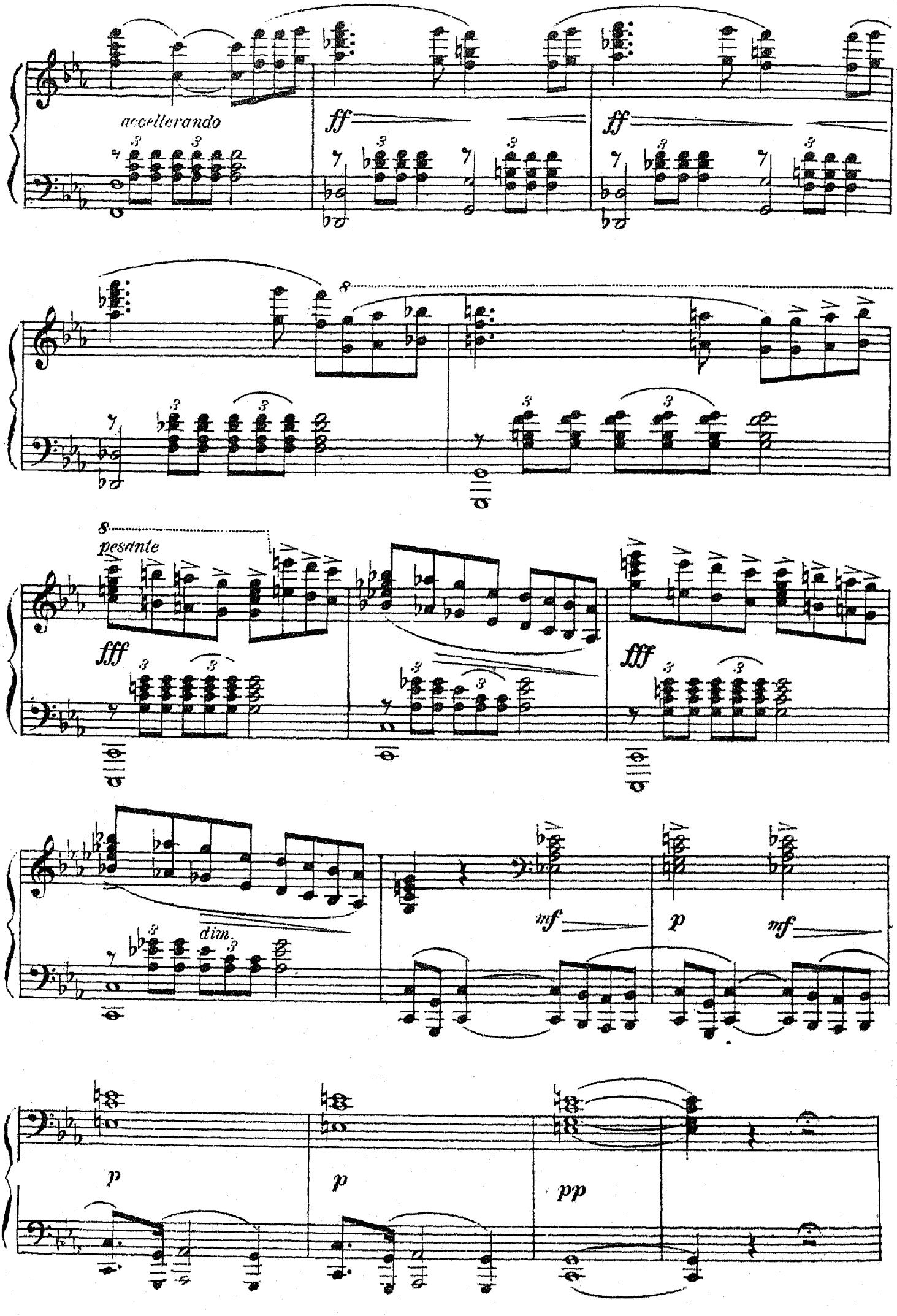
accelerando
ff
ff
8
8
pesante
fff
fff
dim.
mf
p
mf
p
p
pp

ИНТЕРМЕЦЦО.

Луна скрывается и ночь постепенно замѣняется чуть брезжущимъ утромъ.

№ 11. Allegretto pastorale.

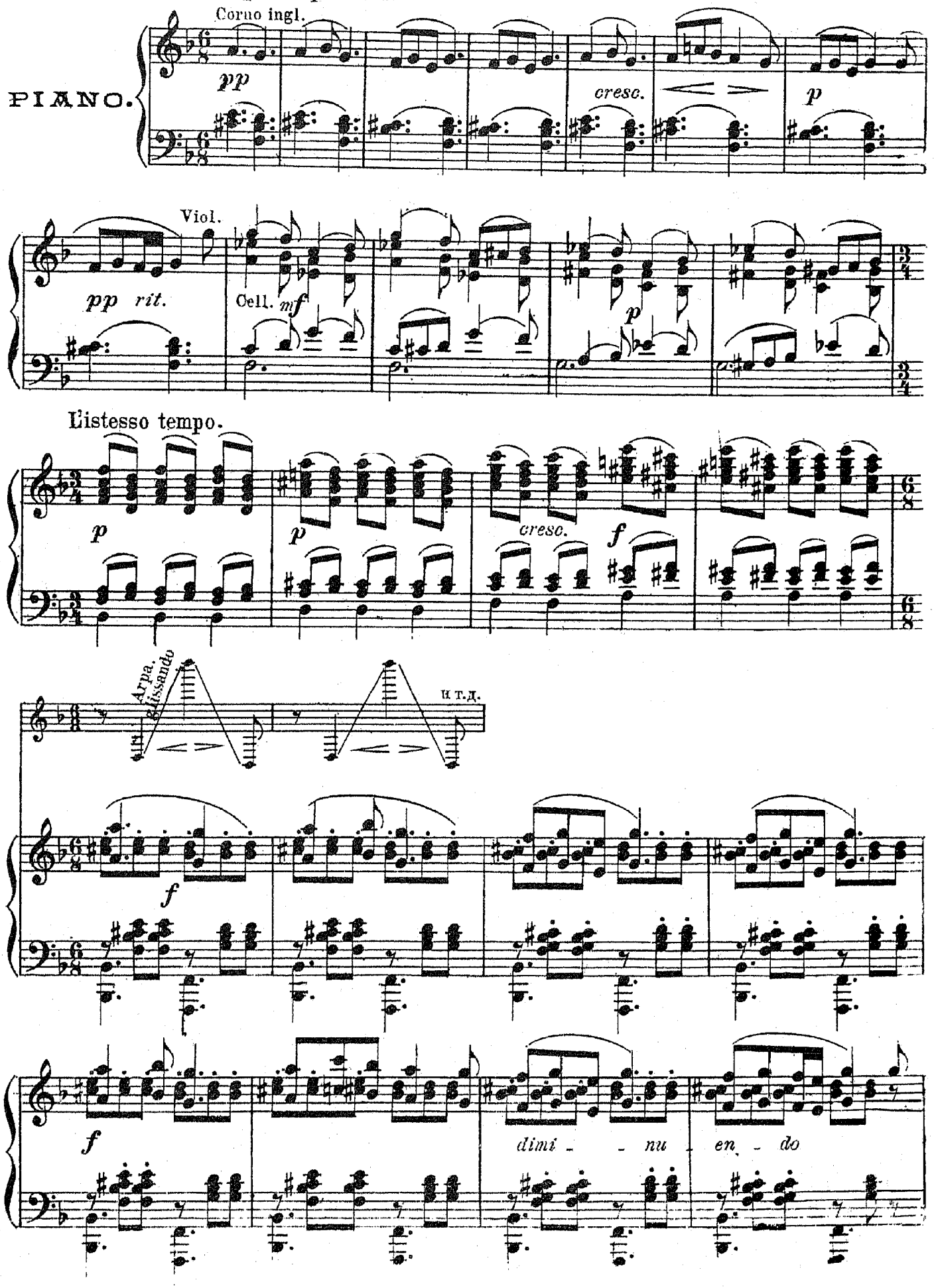

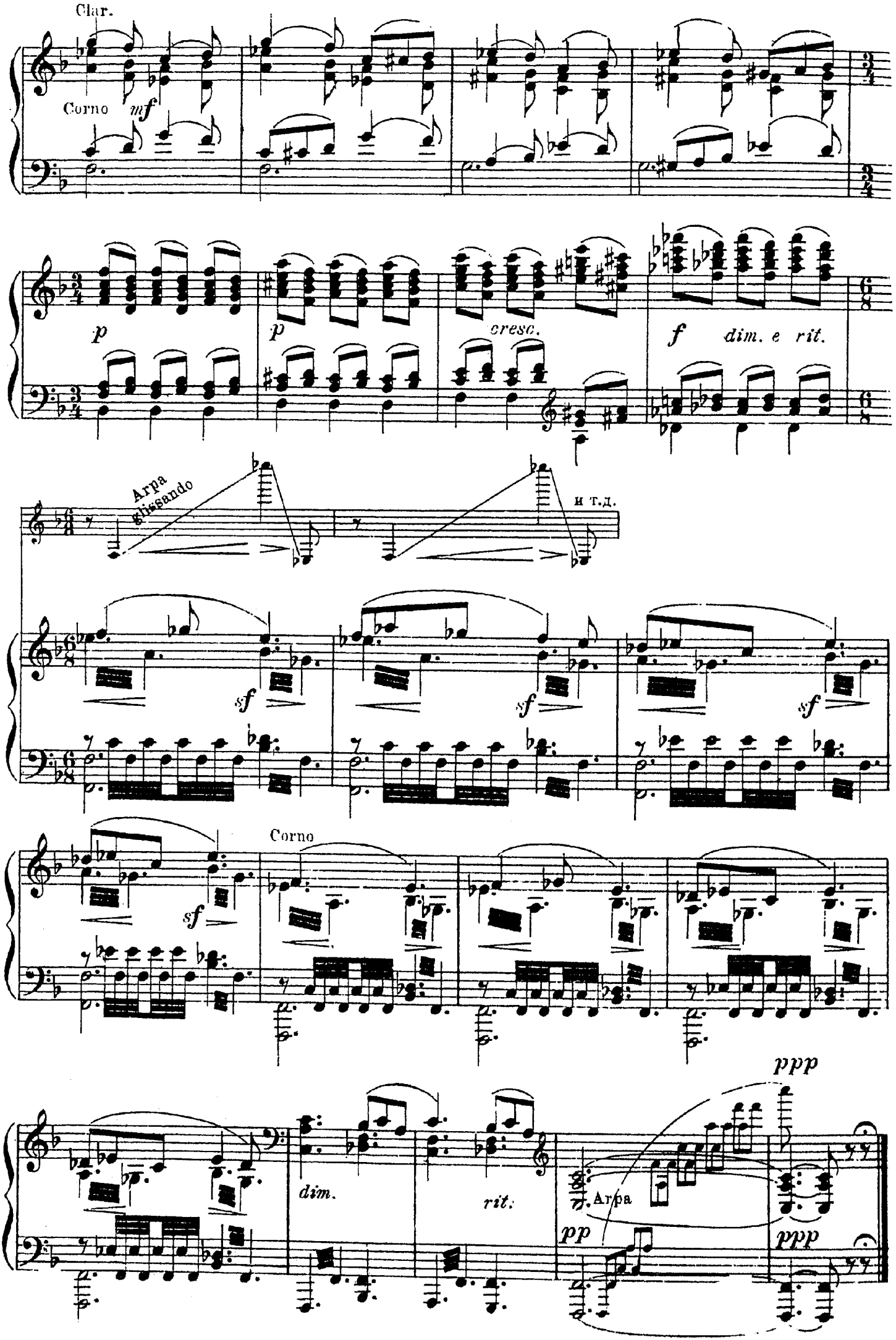
Clar.
Corno
mf
p
p
cresc.
f
dim. e rit.
Arpa
glissando
и т.д.
sf
sf
sf
Corno
sf
dim.
rit.
Arpa
pp
ppp
ppp

РОМАНСЪ МОЛОДОГА ЦЫГАНА.

№ 12.

(за сценой.)

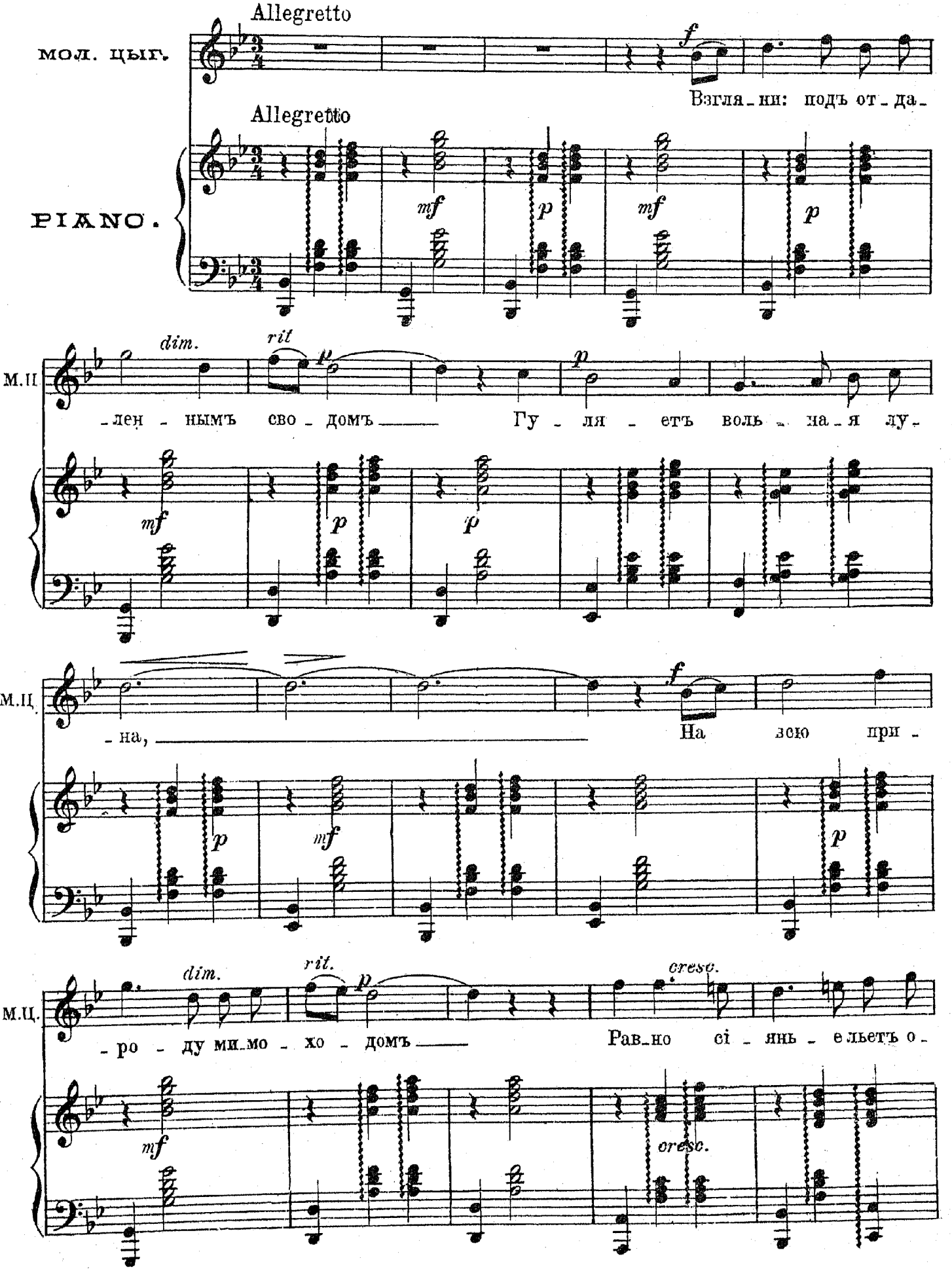

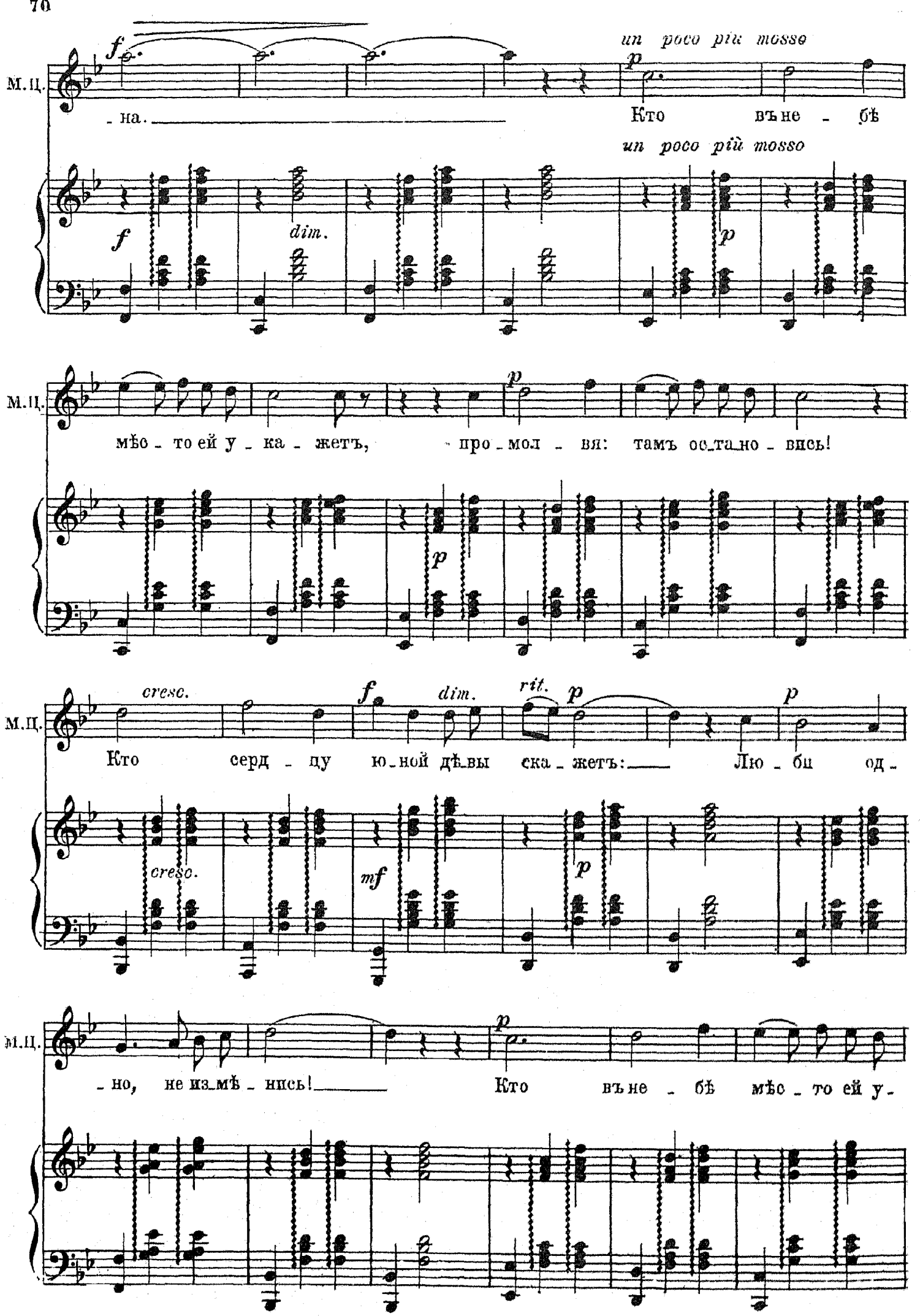
М.Ц.
f
- на.
un poco più mosso
p
Кто въне - бѣ
un poco più mosso
f
dim.
p
М.Ц.
мѣс - то ей у - ка - жетъ, про - мол - вя: тамъ ос-та-но - вись!
p
p
М.Ц.
cresc.
f
dim.
rit.
p
p
Кто серд - цу ю-ной дѣ-вы ска - жетъ: Лю - би од -
cresc.
mf
p
М.Ц.
- но, не из-мѣ - нись!
p
Кто въне - бѣ мѣс - то ей у -

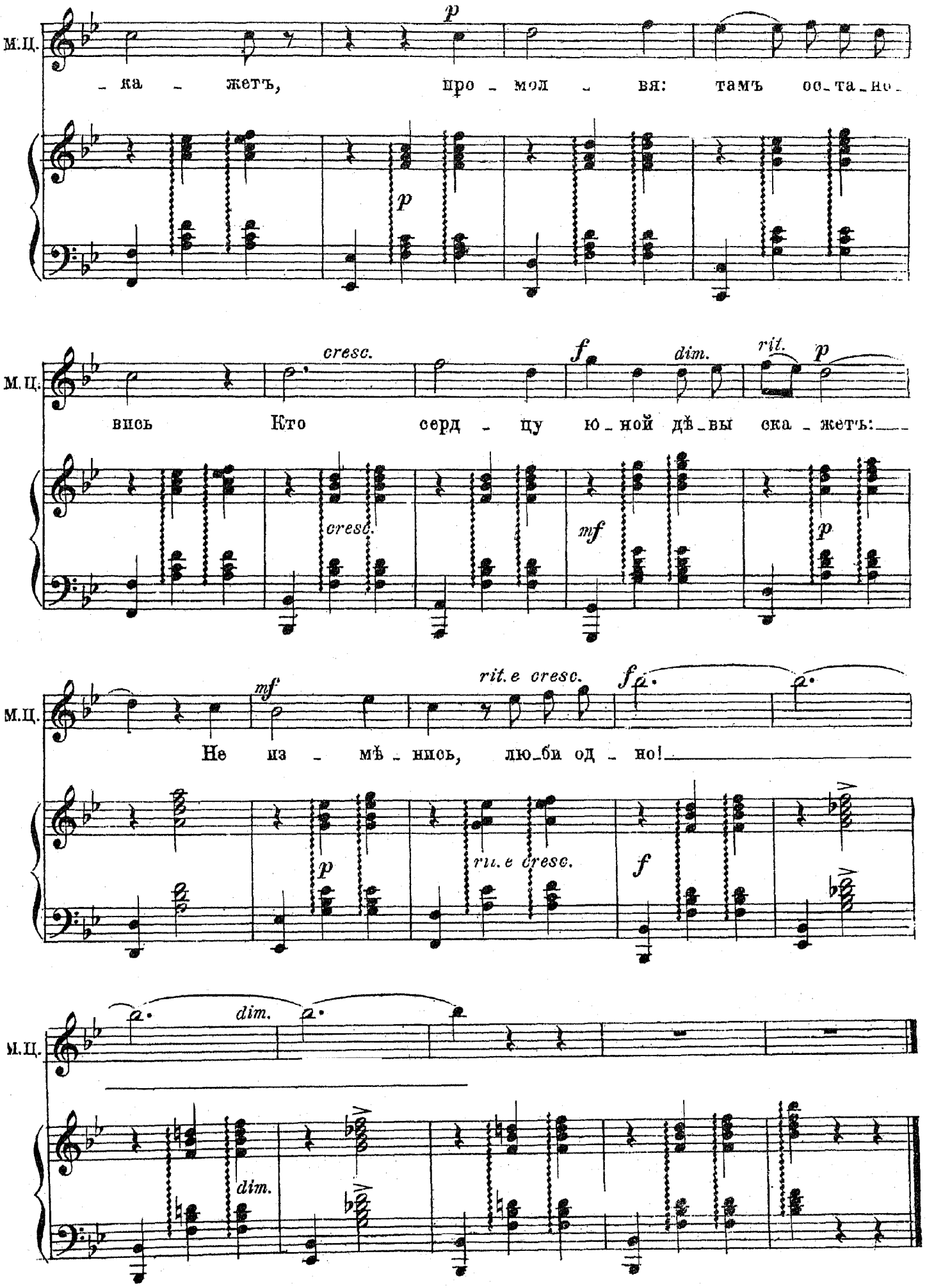
М.Ц.
p
- ка - жетъ, про - мол - вя: тамъ ос-та-но-
p
М.Ц.
cresc.
f
dim.
rit.
p
вись Кто серд - цу ю-ной дѣ-вы ска-жетъ:
cresc.
mf
p
М.Ц.
mf
rit.e cresc.
f
Не из - мѣ - нись, лю-би од - но!
p
rit.e cresc.
f
М.Ц.
dim.
dim.

ДУЭТЪ И ФИНАЛЪ.

Начинаетъ свѣтать.

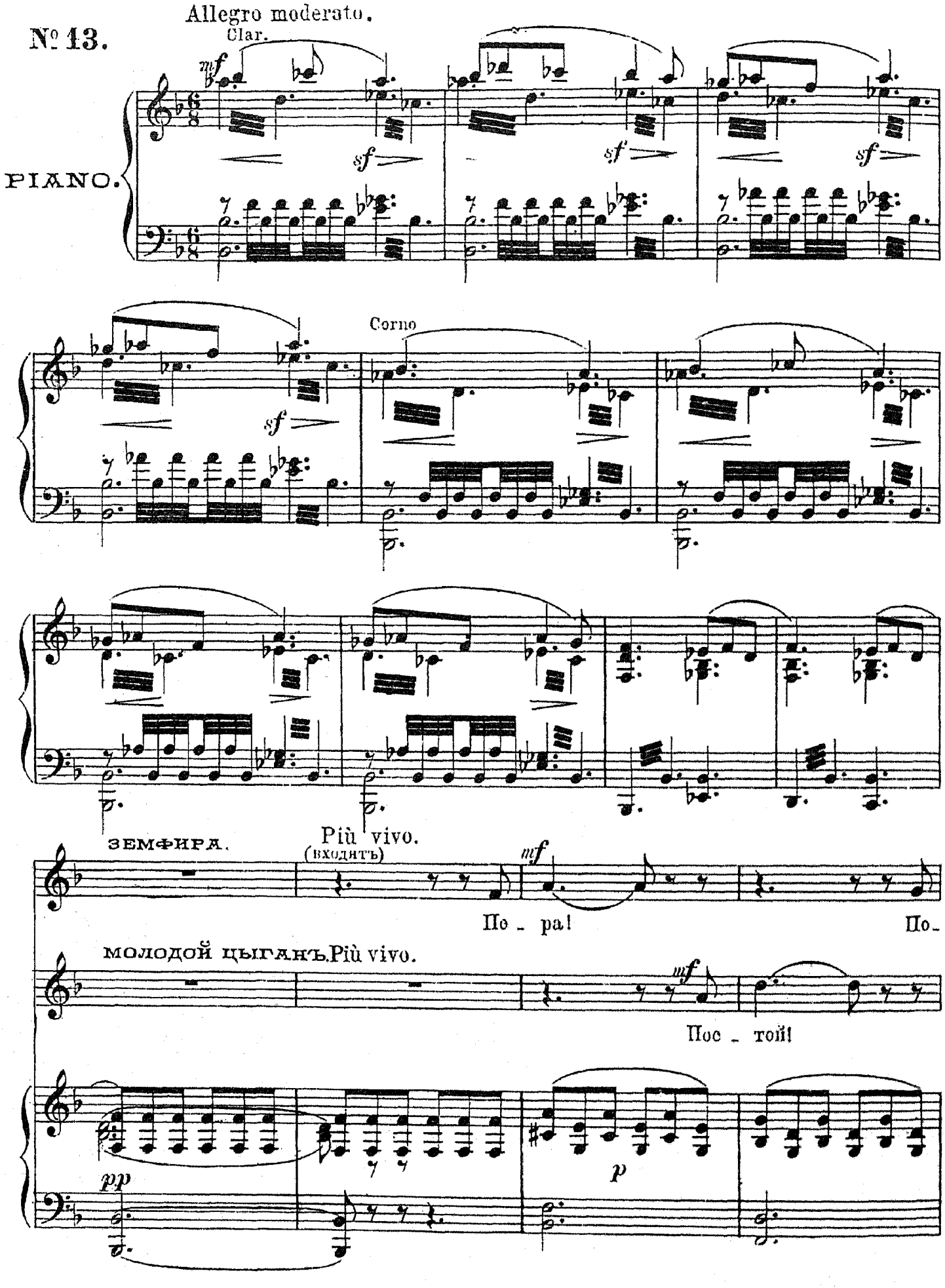

З.

-ра, мой ми-лый, по - ра!

М.Ц.

cresc. *ten*

Нѣтъ, нѣтъ пос-той! Дож-дем - ся

cresc.

З.

mf

Ужъ позд - но.

М.Ц.

mf *rit.* *ten.*

дня. Какъ роб - ко ты лю - бишь.

p *rit.*

З.

mf *f* *mf*

Ты ме-ня по-гу - бишь. Нѣтъ, по -

М.Ц.

pp *pp*

Ми-ну - ту! Ми - ну - ту!

ppp

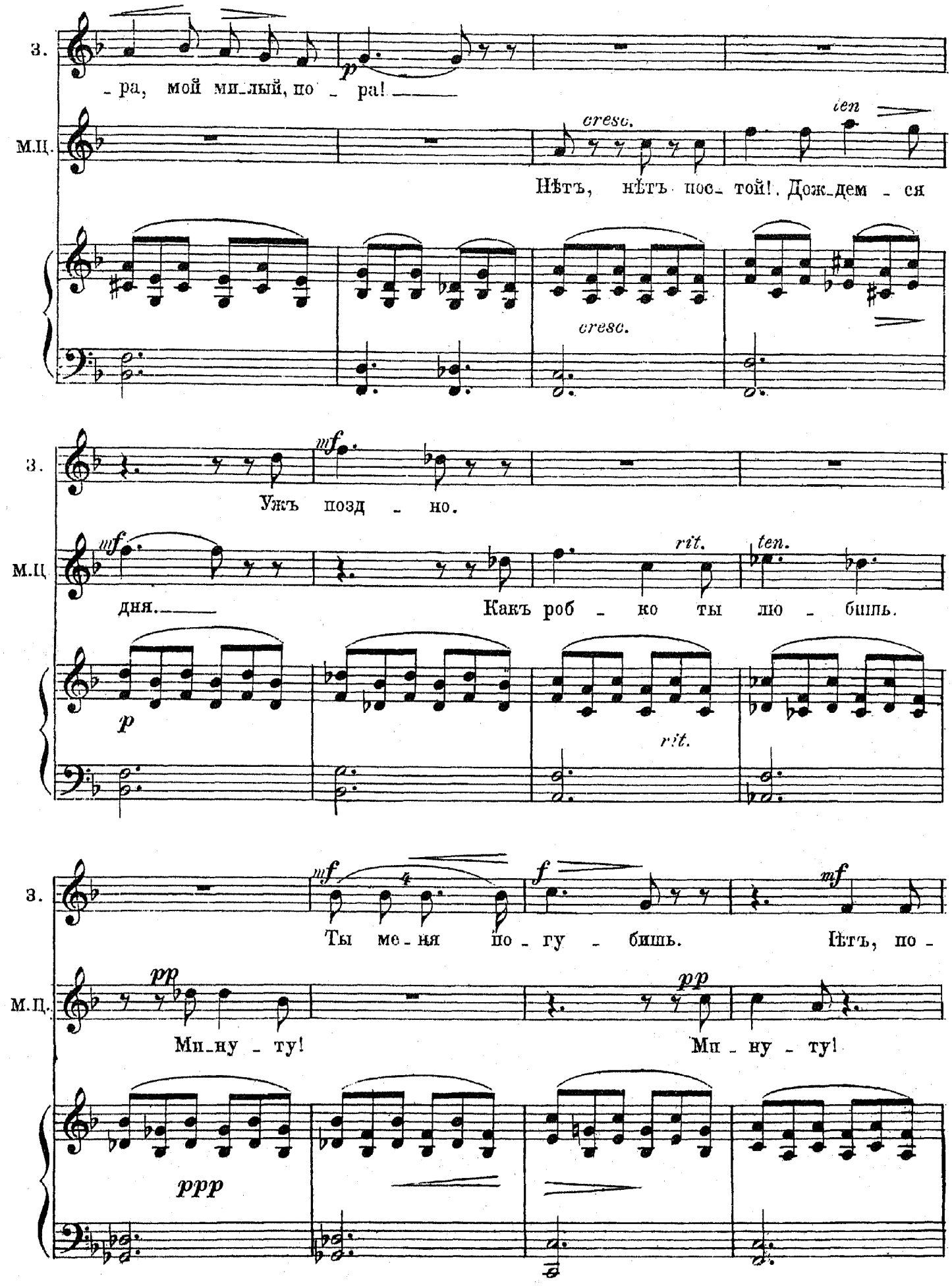

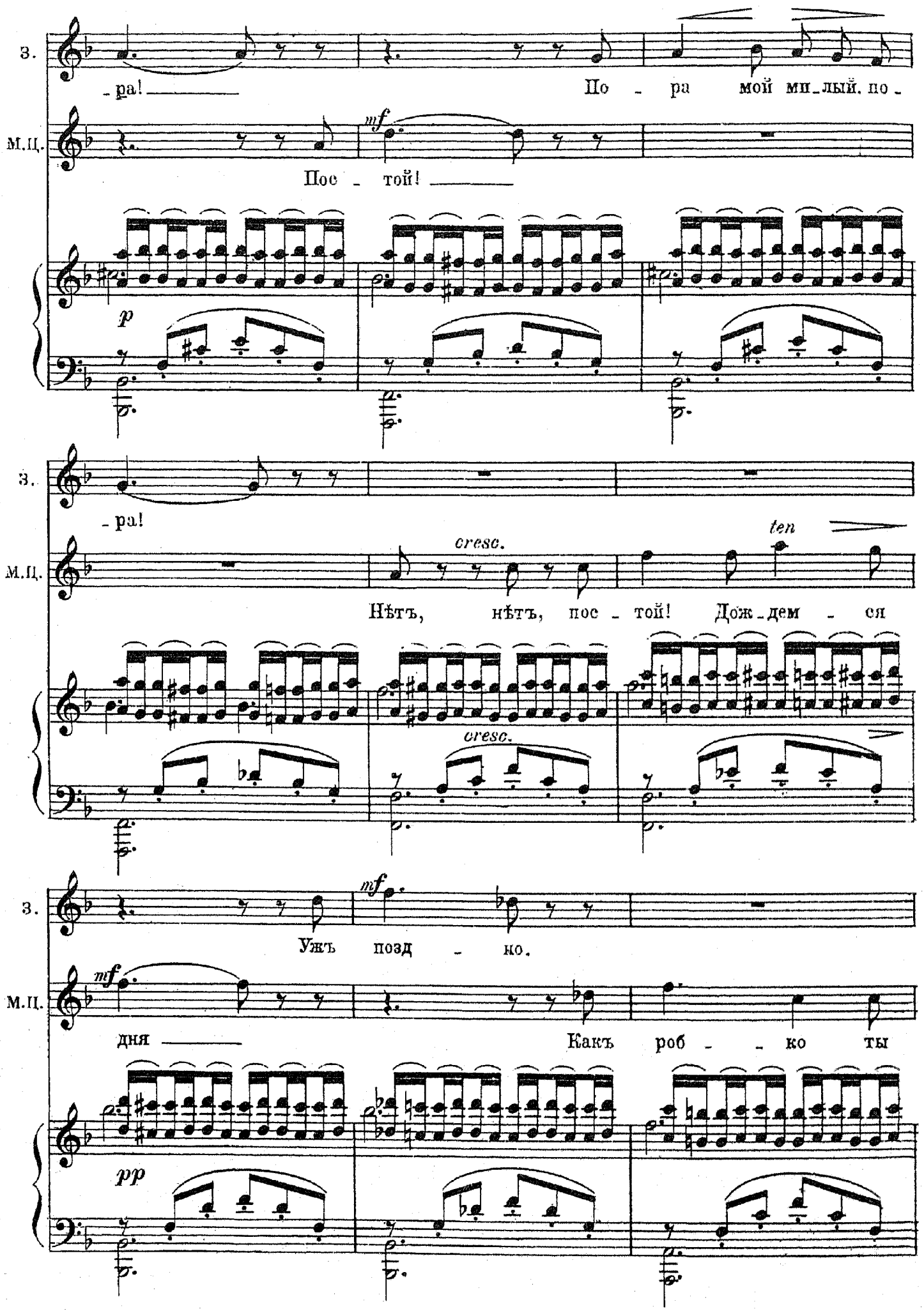
З.
-ра!
По - ра мой ми-лый, по-
М.Ц.
mf
Пос - той!
p
З.
-ра!
cresc.
ten
М.Ц.
Нѣтъ, нѣтъ, пос - той! Дож-дем - ся
cresc.
З.
mf
Ужъ позд - но.
mf
М.Ц.
дня
Какъ роб - - ко ты
pp

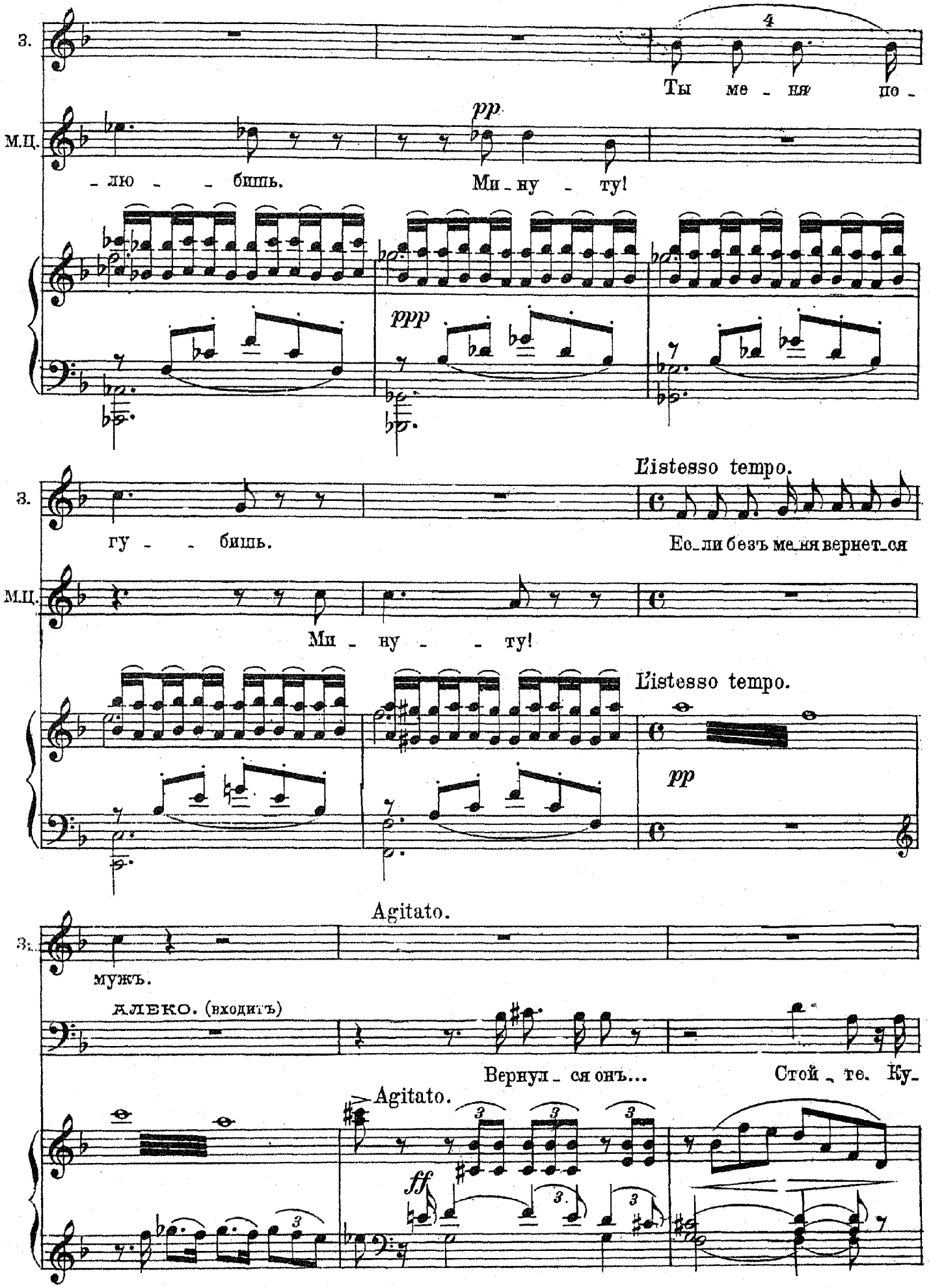
З.
Ты ме - ня по -
М.Ц.
pp
- лю - бишь.
Ми - ну - ту!
ppp
L'istesso tempo.
З.
гу - - бишь.
Ес - ли безъ ме - ня вернет - ся
М.Ц.
Ми - ну - - ту!
L'istesso tempo.
pp
Agitato.
З.
мужъ.
АЛЕКО. (входитъ)
Вернул - ся онъ...
Стой - те. Ку -
Agitato.
ff

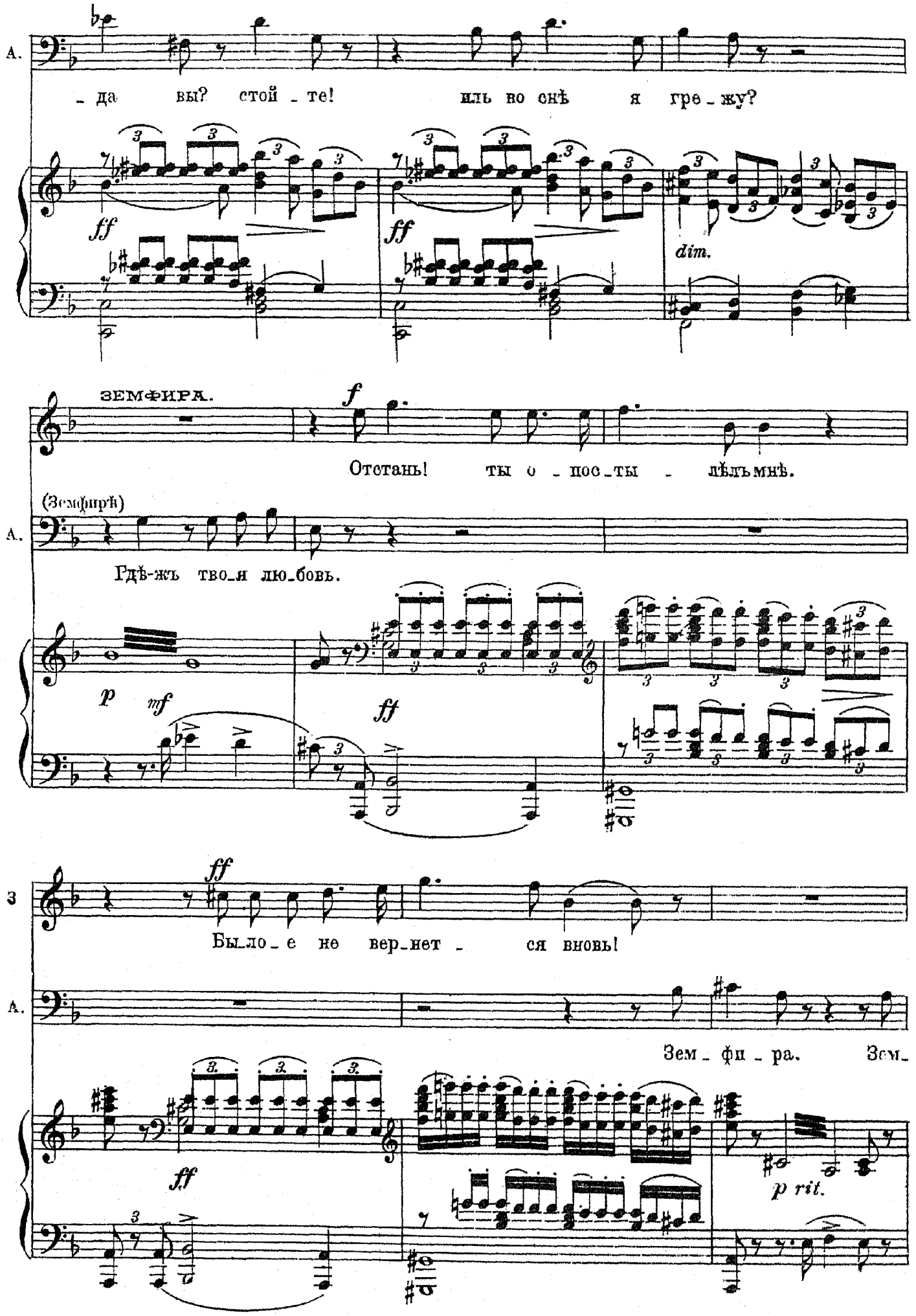
А.
– да вы? стой – те! иль во снѣ я гре – жу?
ff
ff
dim.
ЗЕМФИРА.
f
Отстань! ты о – пос – ты – лѣлъ мнѣ.
(Земфирѣ)
А.
Рдѣ-жъ тво – и лю – бовь.
p
mf
ff
З
ff
Было – е не вер – нет – ся вновь!
А.
Зем – фи – ра. Зем –
ff
p rit.

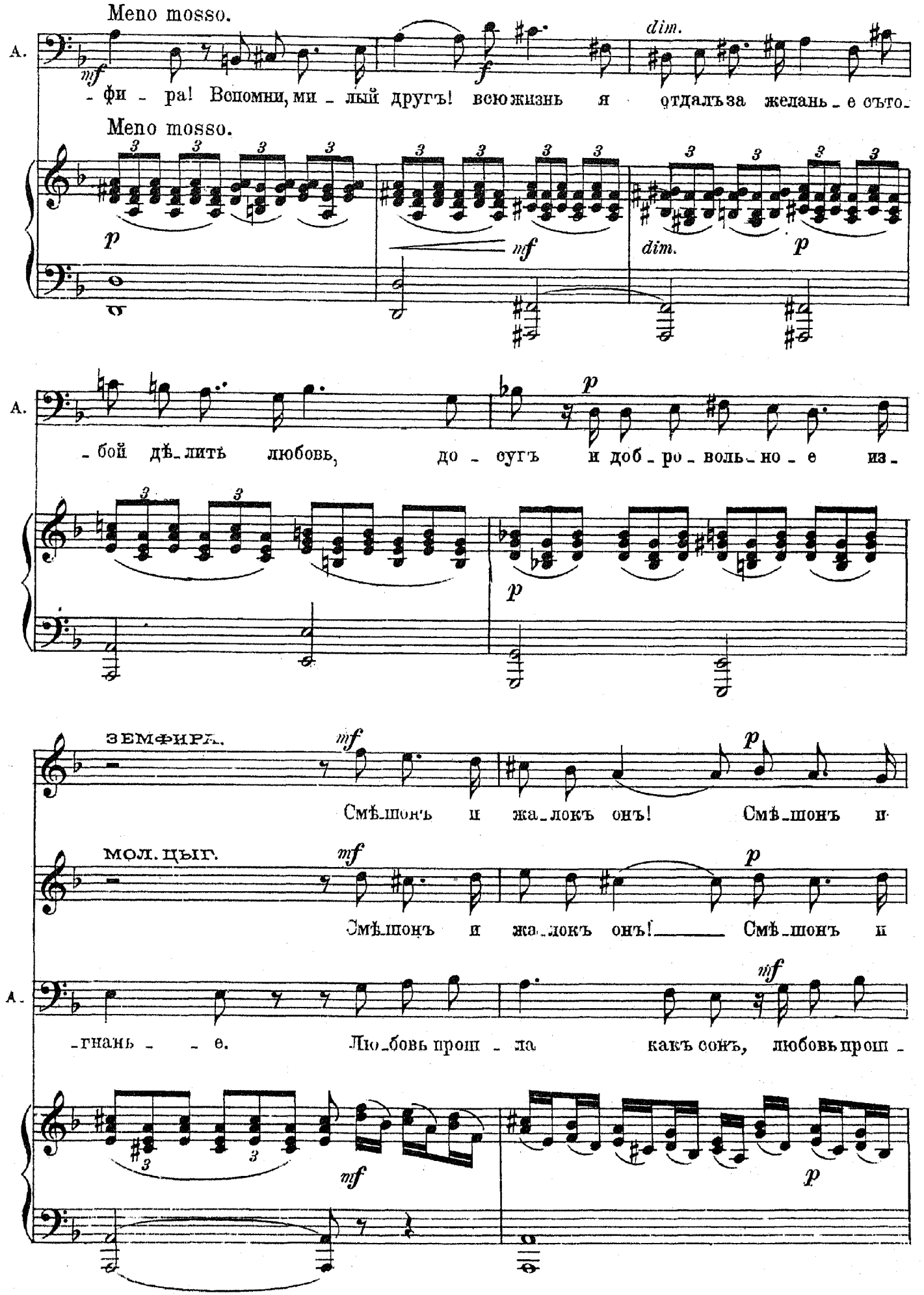
Meno mosso.
А.
mf
f
dim.
- фи - ра! Вспомни, ми - лый другъ! всю жизнь я отдалъ за желань - е съто-
Meno mosso.
p
mf
dim.
p
А.
- бой дѣ - литъ любовь, до - сугъ и доб - ро - воль - но - е из -
p
ЗЕМФИРА.
mf
p
Смѣ - шонъ и жа - локъ онъ! Смѣ - шонъ и
МОЛ. ЦЫГ.
mf
p
Смѣ - шонъ и жа - локъ онъ! Смѣ - шонъ и
А.
mf
- гнань - - е. Лю - бовь прош - ла какъ сонъ, любовь прош -
mf
p

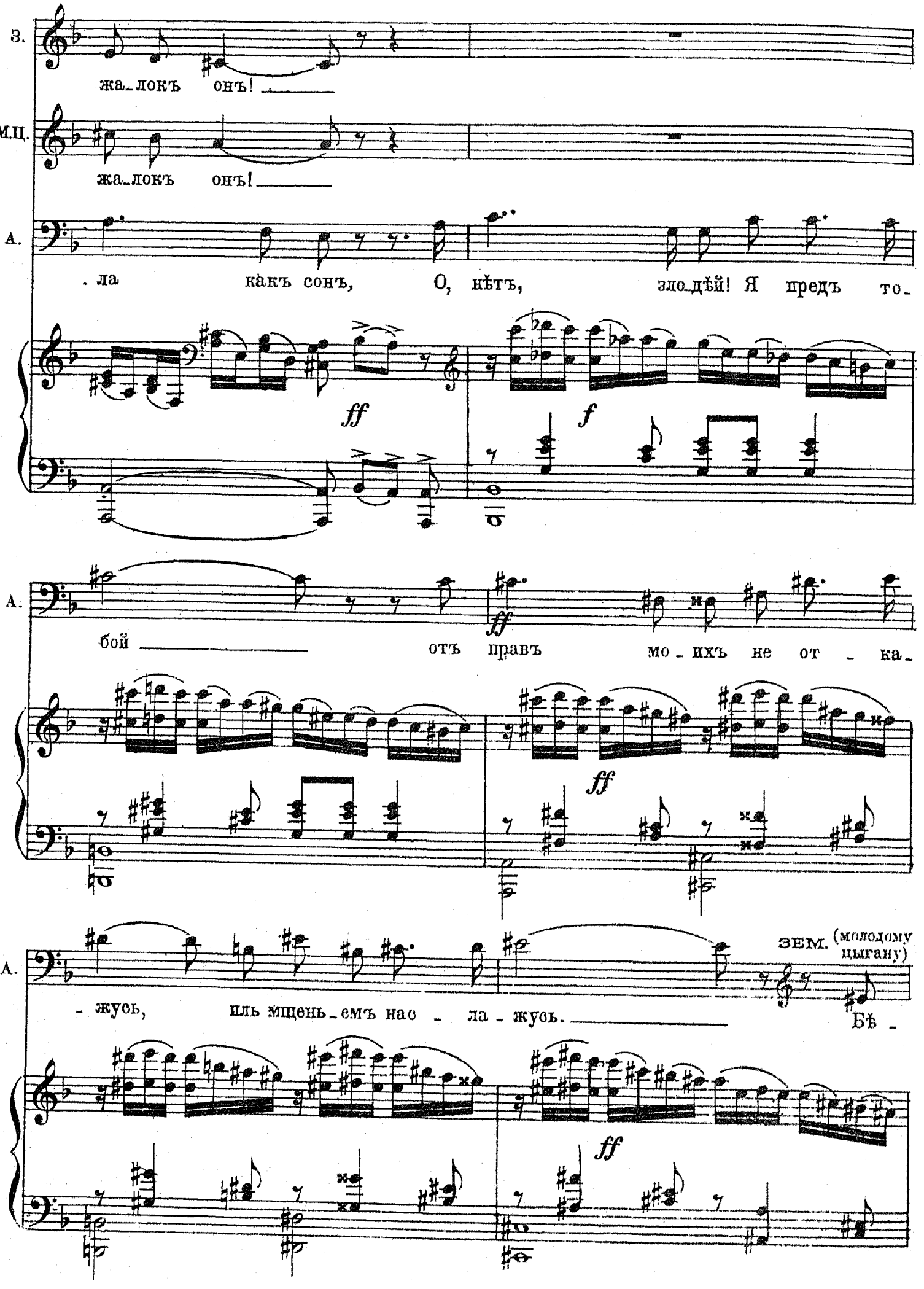
З.
жа_локъ онъ!
М.Ц.
жа_локъ онъ!
А.
. ла какъ сонъ, О, нѣтъ, зло_дѣй! Я предъ то_
ff
f
А.
бой отъ правъ мо_ихъ не от_ка_
ff
А.
_жусь, иль мщень_емъ нас_ла_жусь.
ЗЕМ. (молодому цыгану)
Бѣ_
ff

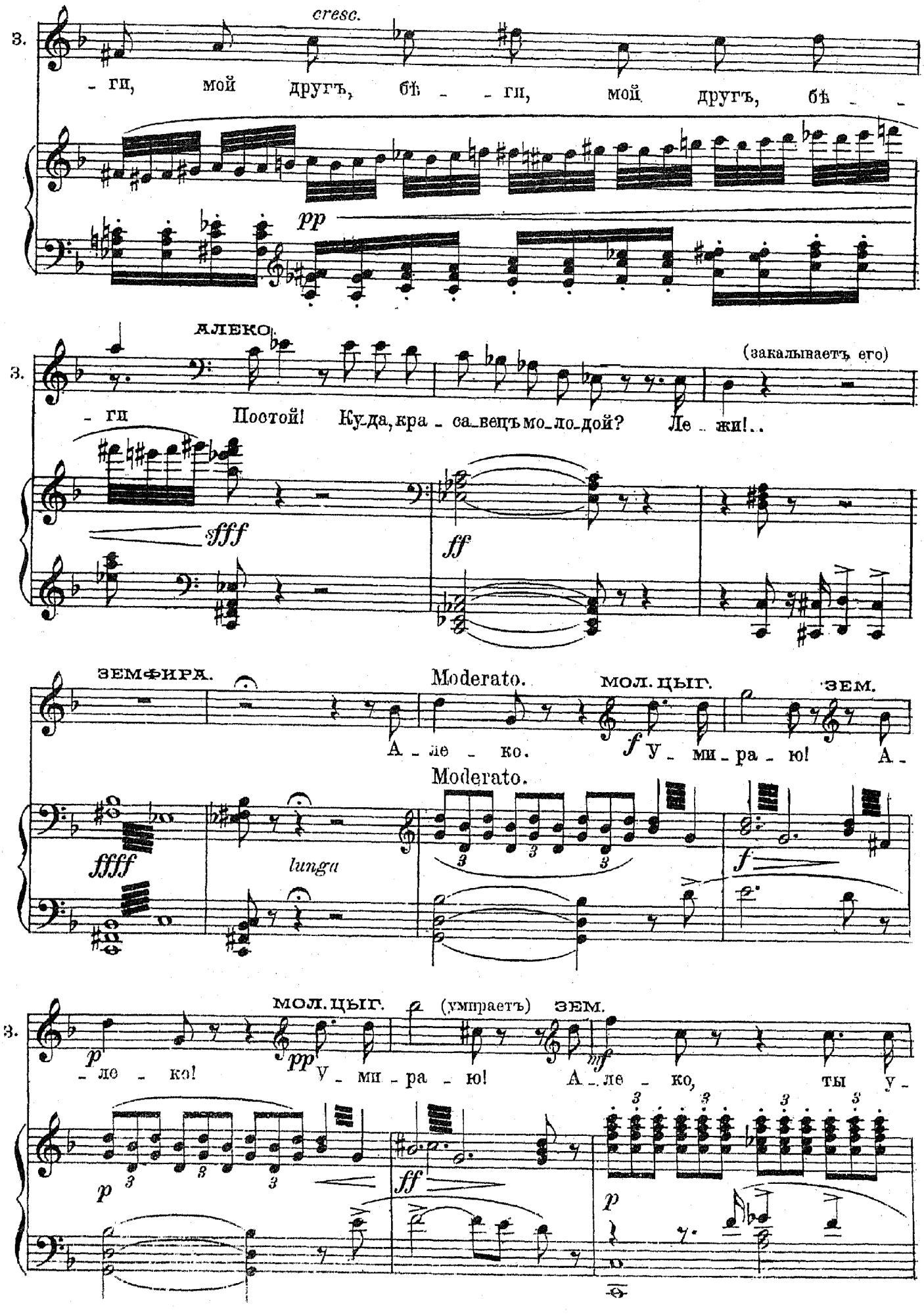
cresc.
- ги, мой другъ, бѣ - - ги, мой другъ, бѣ - -
pp
АЛЕКО.
(закалываетъ его)
- ги Постой! Ку-да, кра - са-вецъ мо-ло-дой? Ле - жи!..
sfff
ff
ЗЕМФИРА.
Moderato.
МОЛ. ЦЫГ.
ЗЕМ.
А - ле - ко. f У - ми - ра - ю! А -
Moderato.
ffff
lunga
f
МОЛ. ЦЫГ.
(умираетъ)
ЗЕМ.
p
- ле - ко! pp У - ми - ра - ю! mf А - ле - ко, ты у -
p
ff
p

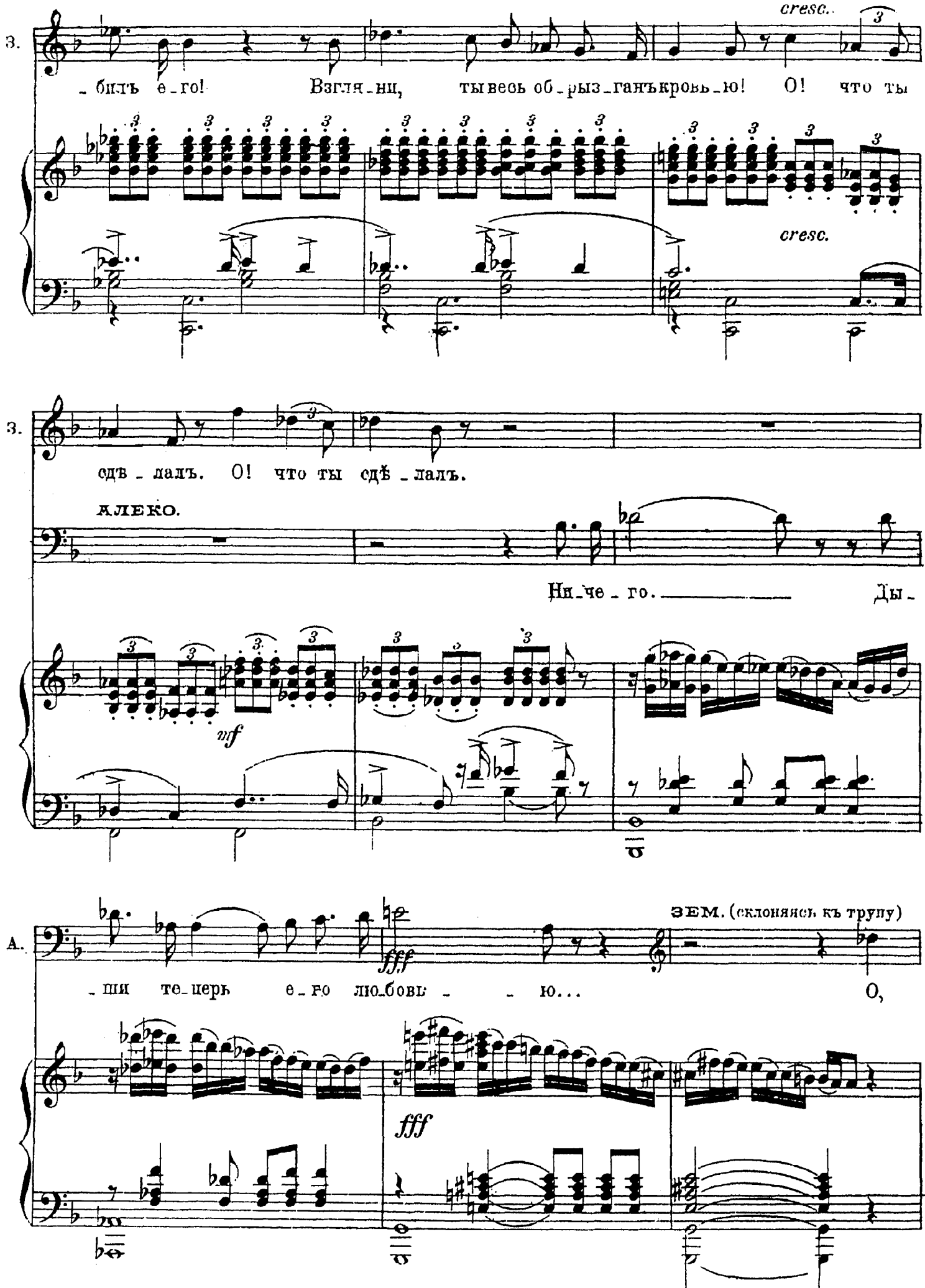
З.
cresc.
_ билъ е_го! Взгля_ни, ты весь об_рыз_ганъ кровь_ю! О! что ты
cresc.
З.
сдѣ_лалъ. О! что ты сдѣ_лалъ.
АЛЕКО.
Ни_че_го. Ды_
mf
А.
ЗЕМ. (склоняясь къ трупу)
fff
_ши те_перь е_го лю_бовь _ _ ю... О,
fff

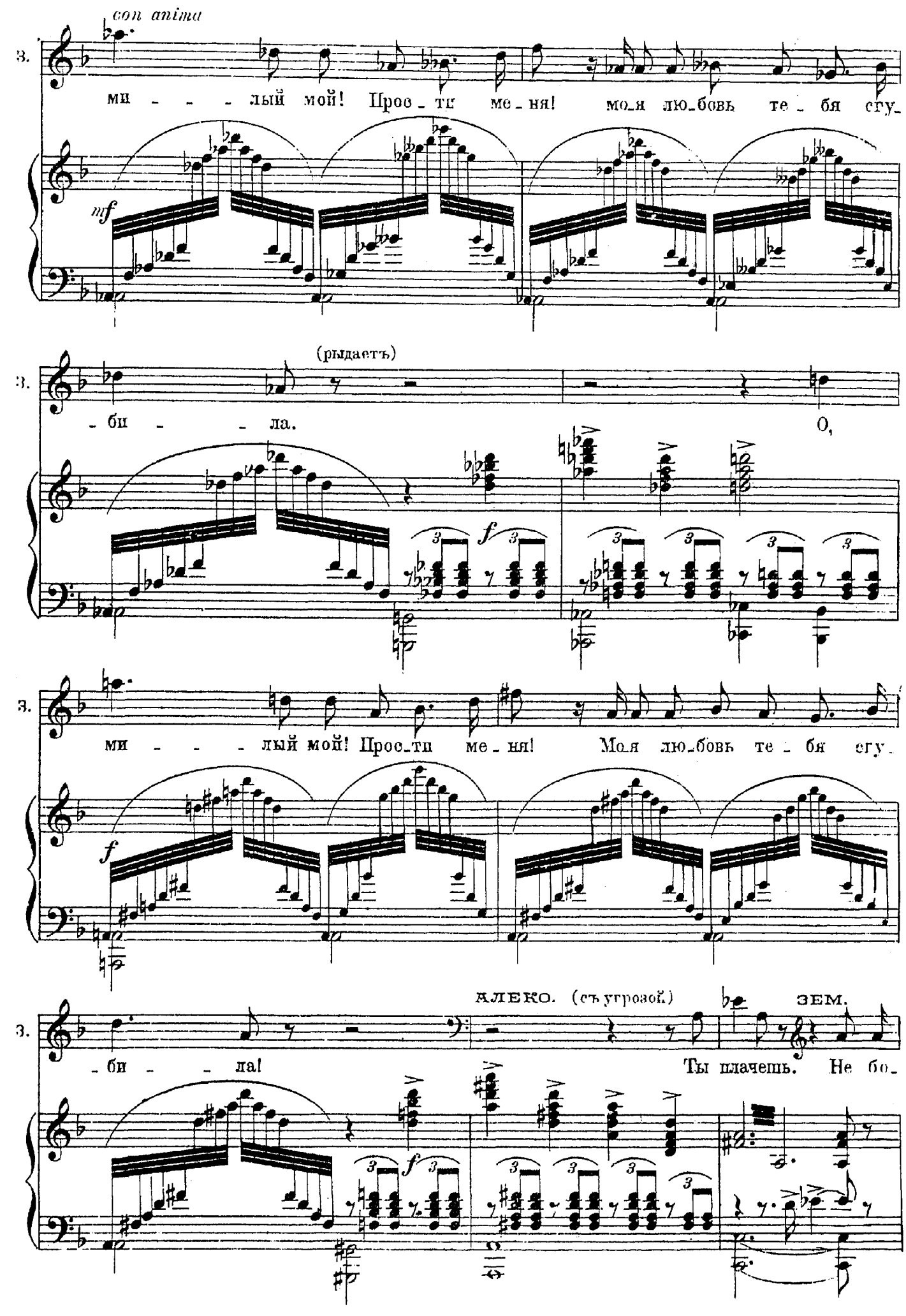
con anima
З.
ми - - - лый мой! Прос - ти ме - ня! моя лю - бовь те - бя сгу -
mf
(рыдаетъ)
З.
- би - - ла. О,
f
З.
ми - - - лый мой! Прос - ти ме - ня! Моя лю - бовь те - бя сгу -
f
АЛЕКО. (съ угрозой)
ЗЕМ.
З.
- би - - ла! Ты плачешь. Не бо -
f

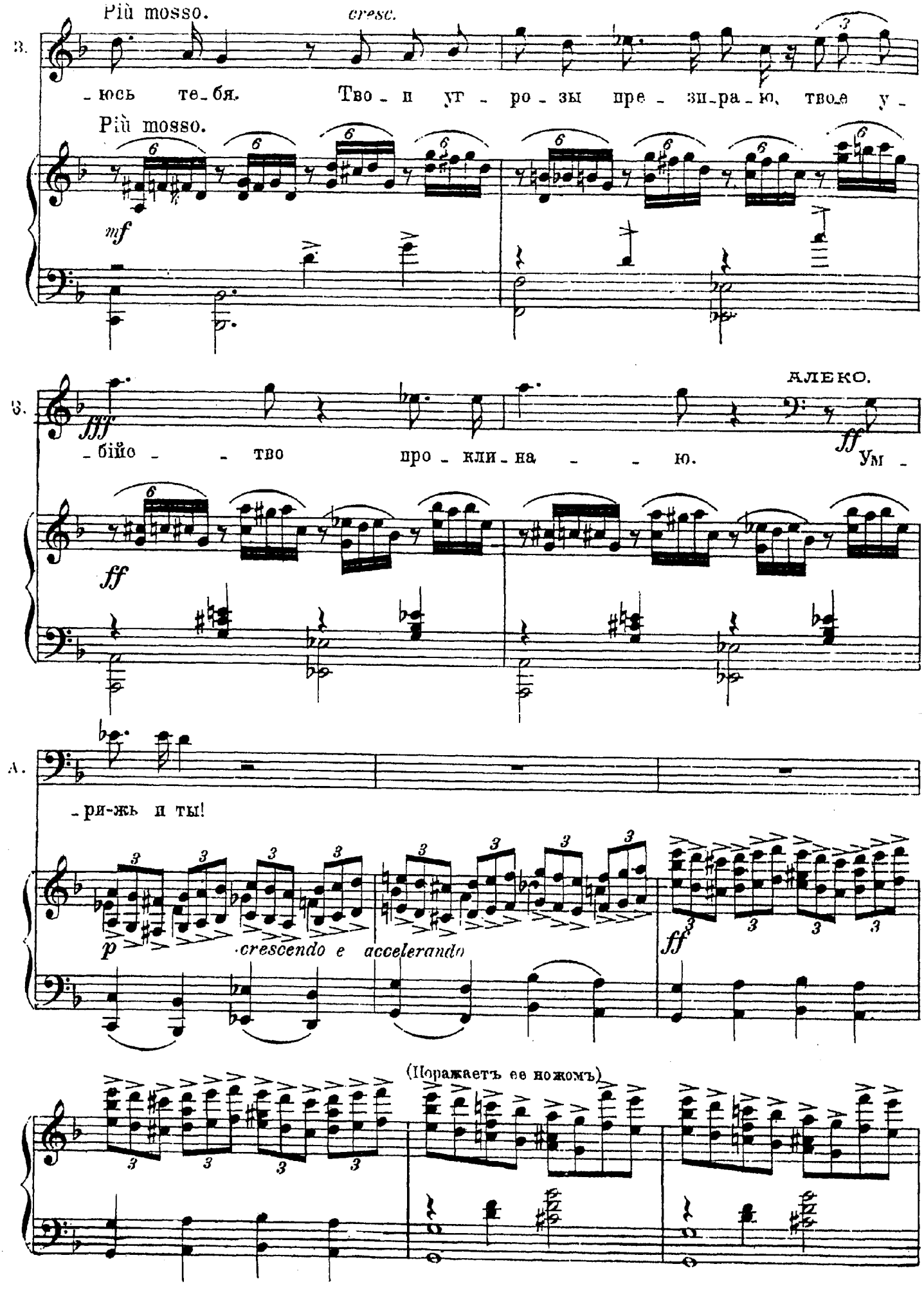
Più mosso.
cresc.
З.
-юсь те-бя. Тво-и ут-ро-зы пре-зи-ра-ю, твоё у-
Più mosso.
mf
АЛЕКО.
-бійо- -тво про-кли-на- -ю. Ум-
fff
ff
А.
-ри-жь и ты!
p
crescendo e accelerando
ff
(Поражаетъ ее ножомъ)

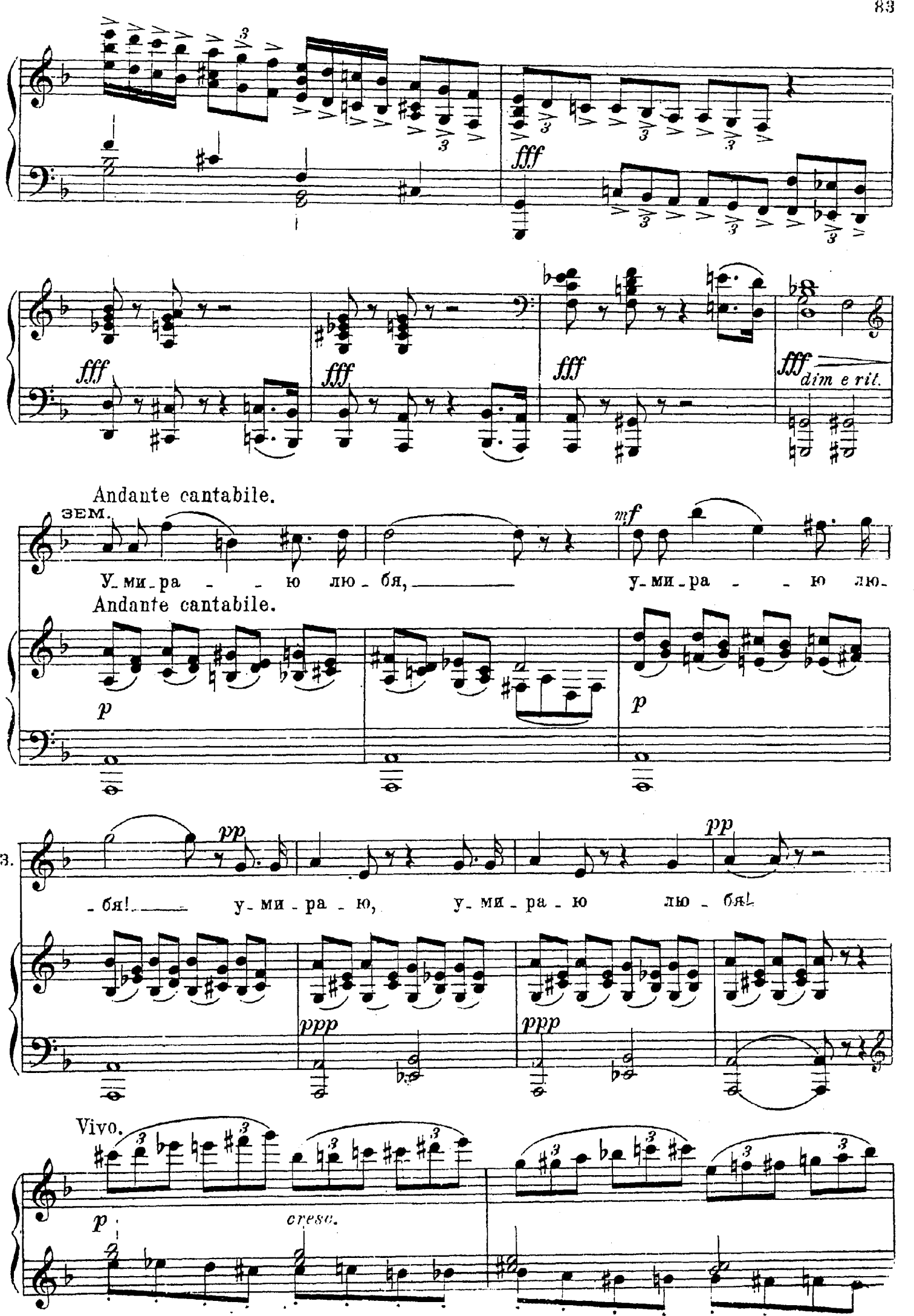
fff
fff
fff
fff
fff
dim e rit.
Andante cantabile.
ЗЕМ.
mf
У_ми_ра_ _ _ ю лю_бя, _____ у_ми_ра_ _ _ ю лю_
Andante cantabile.
p
p
pp
pp
_бя! _____ у_ми_ра_ю, у_ми_ра_ю лю_бя!
ppp
ppp
Vivo.
p
cresc.

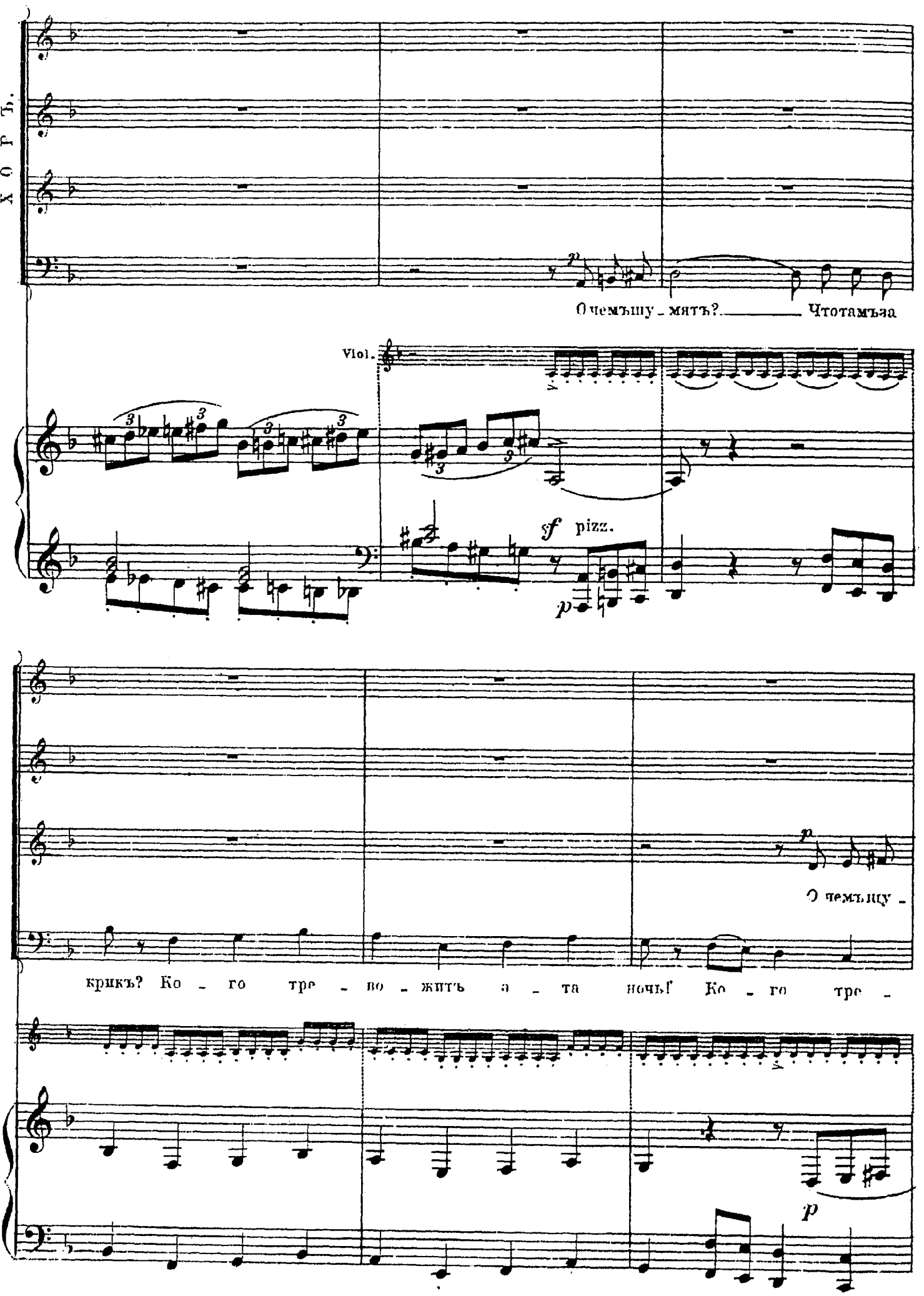
ХОРЪ.
О чемъ шу - мятъ? Что тамъ за
Viol.
sf pizz.
p
крикъ? Ко - го тре - во - житъ за - та ночь! Ко - го тре -
О чемъ шу -
p

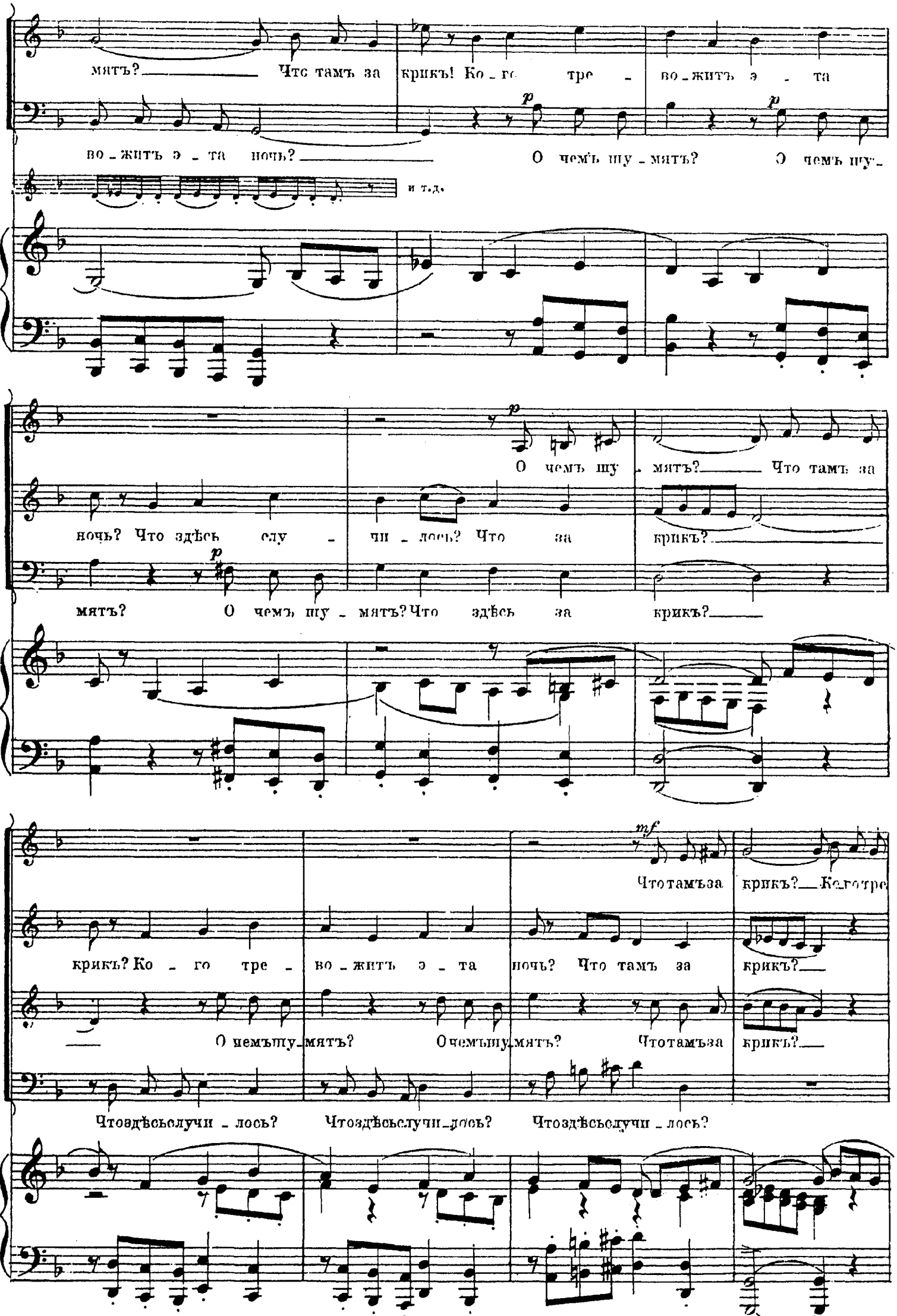
мять? Что тамъ за крикъ! Ко - го тре - во - житъ э - та
во - житъ э - та ночь? О чемъ шу - мять? О чемъ шу -
и т.д.
О чемъ шу - мять? Что тамъ за
ночь? Что здѣсь слу - чи - лось? Что за крикъ?
мять? О чемъ шу - мять? Что здѣсь за крикъ?
Что тамъ за крикъ? Ко - го
крикъ? Ко - го тре - во - житъ э - та ночь? Что тамъ за крикъ?
О чемъ шу - мять? О чемъ шу - мять? Что тамъ за крикъ?
Что здѣсь случи - лось? Что здѣсь случи - лось? Что здѣсь случи - лось?

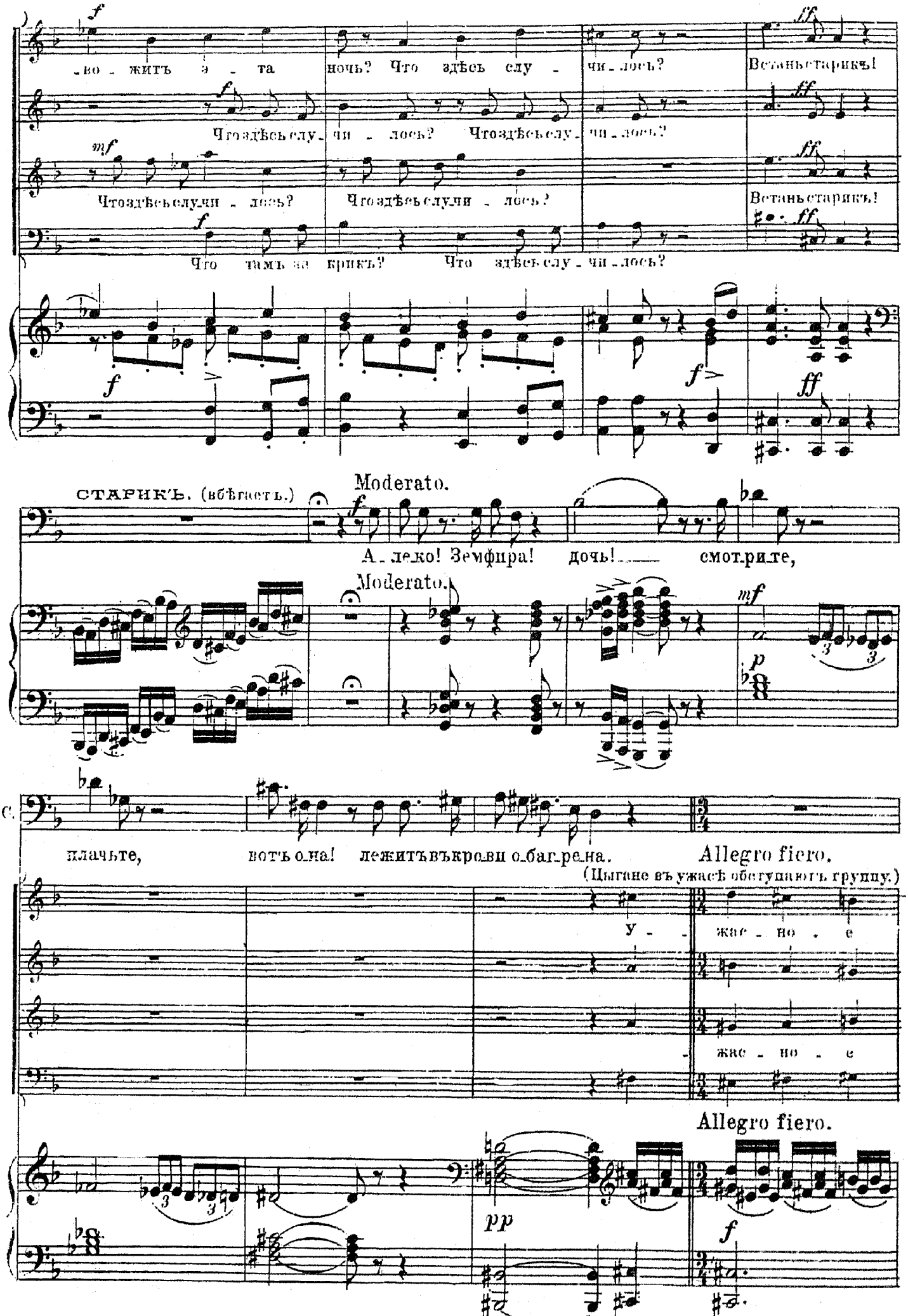
-во - жить э - та ночь? Что здѣсь слу - чи - лось? Встань старикъ!
Что здѣсь слу - чи - лось? Что здѣсь слу - чи - лось?
Что здѣсь случи - лось? Что здѣсь случи - лось? Встань старикъ!
Что тамъ за крикъ? Что здѣсь слу - чи - лось?
СТАРИКЪ. (вбѣгаетъ.)
Moderato.
А - леко! Земфира! дочь! смотрите,
Moderato.
плачьте, вотъ она! лежитъ въ крови обагрена.
Allegro fiero.
(Цыгане въ ужасѣ обступаютъ группу.)
У - жас - но - е
жас - но - е
Allegro fiero.

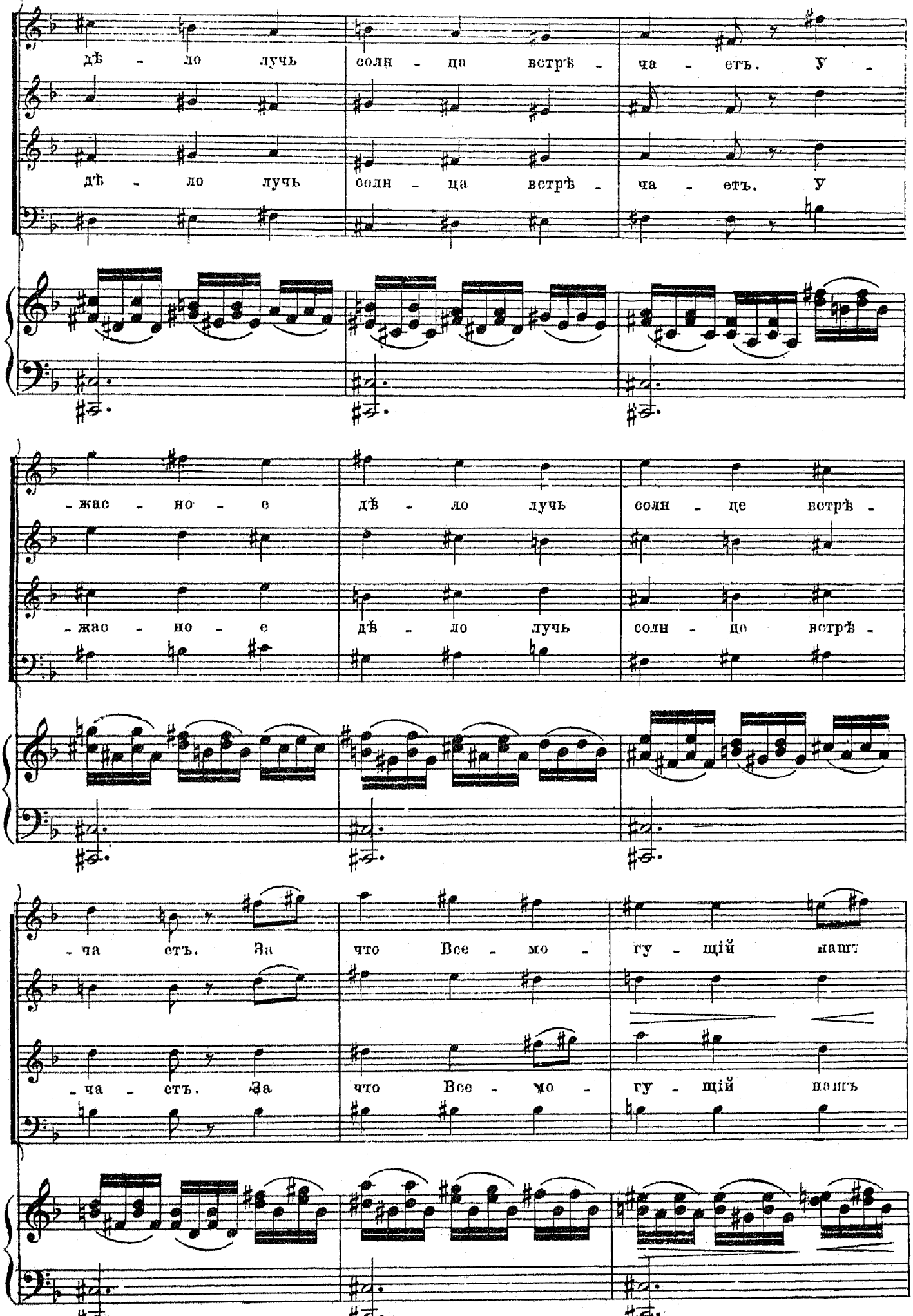
дѣ - ло лучь солн - ца встрѣ - ча - етъ. У -
дѣ - ло лучь солн - ца встрѣ - ча - етъ. У
-жас - но - е дѣ - ло лучь солн - це встрѣ -
-жас - но - е дѣ - ло лучь солн - це встрѣ -
-ча етъ. За что Все - мо - гу - щій нашъ
-ча - етъ. За что Все - мо - гу - щій нашъ

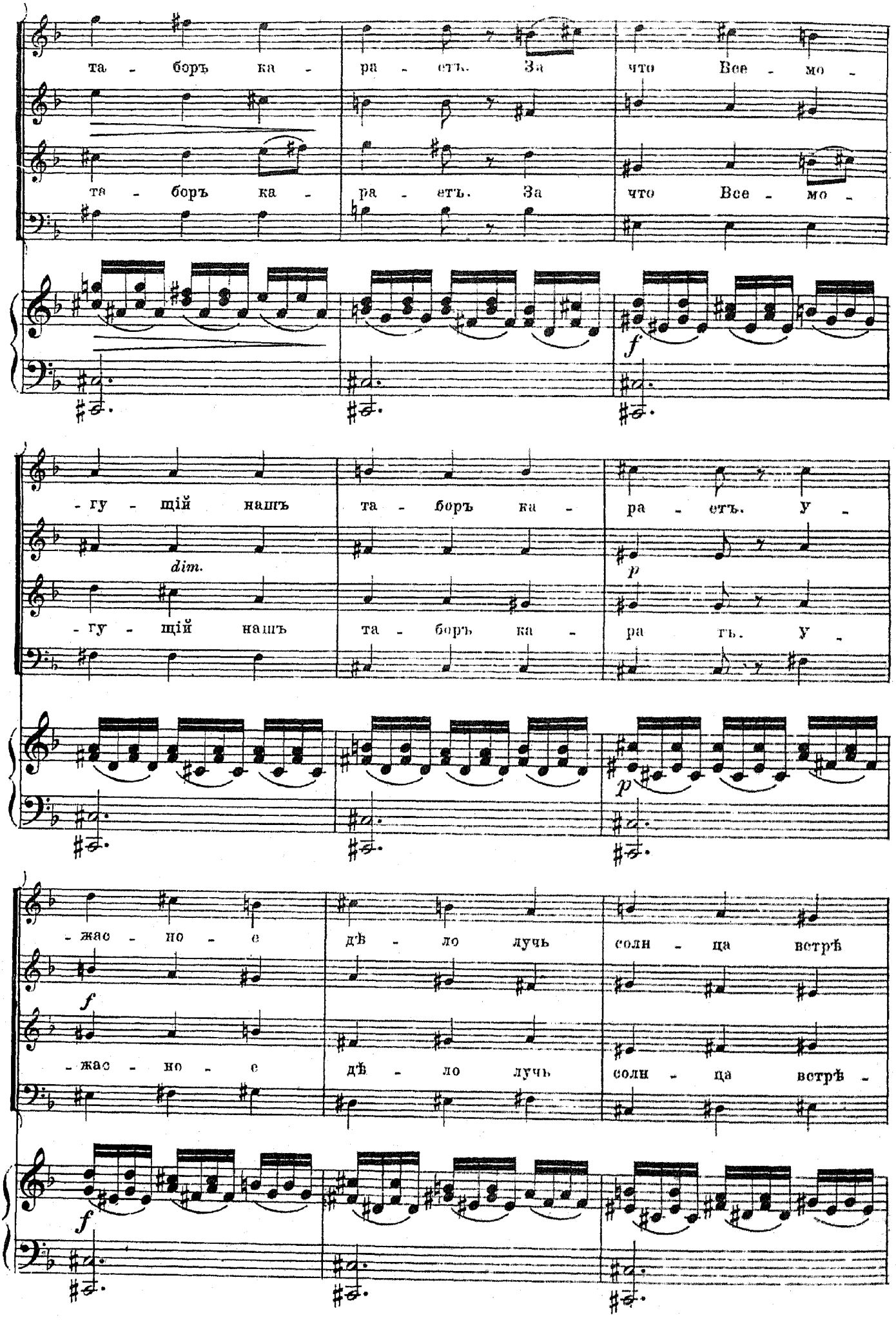
та - боръ ка - ра - етъ. За что Все - мо -
та - боръ ка - ра - етъ. За что Все - мо -
f
- гу - щій нашъ та - боръ ка - ра - етъ. у -
dim.
- гу - щій нашъ та - боръ ка - ра гъ. у -
p
p
- жас - но - е дѣ - ло лучь соли - ца встрѣ
f
- жас - но - е дѣ - ло лучь соли - ца встрѣ -
f

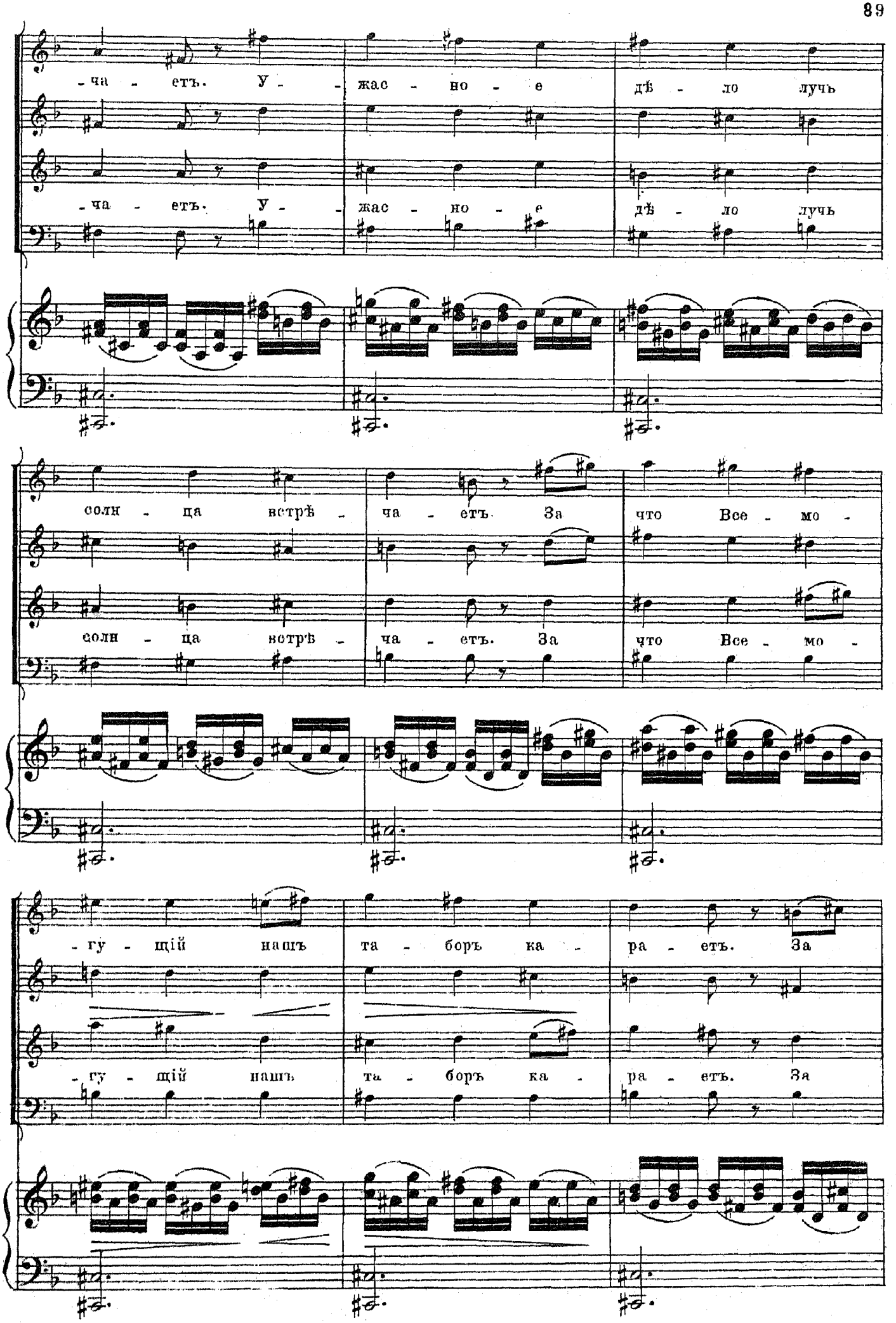
-ча - етъ. У - жас - но - е дѣ - ло лучь
-ча - етъ. У - жас - но - е дѣ - ло лучь
солн - ца встрѣ - ча - етъ. За что Все - мо -
солн - ца встрѣ - ча - етъ. За что Все - мо -
-гу - щій нашъ та - боръ ка - ра - етъ. За
-гу - щій нашъ та - боръ ка - ра - етъ. За

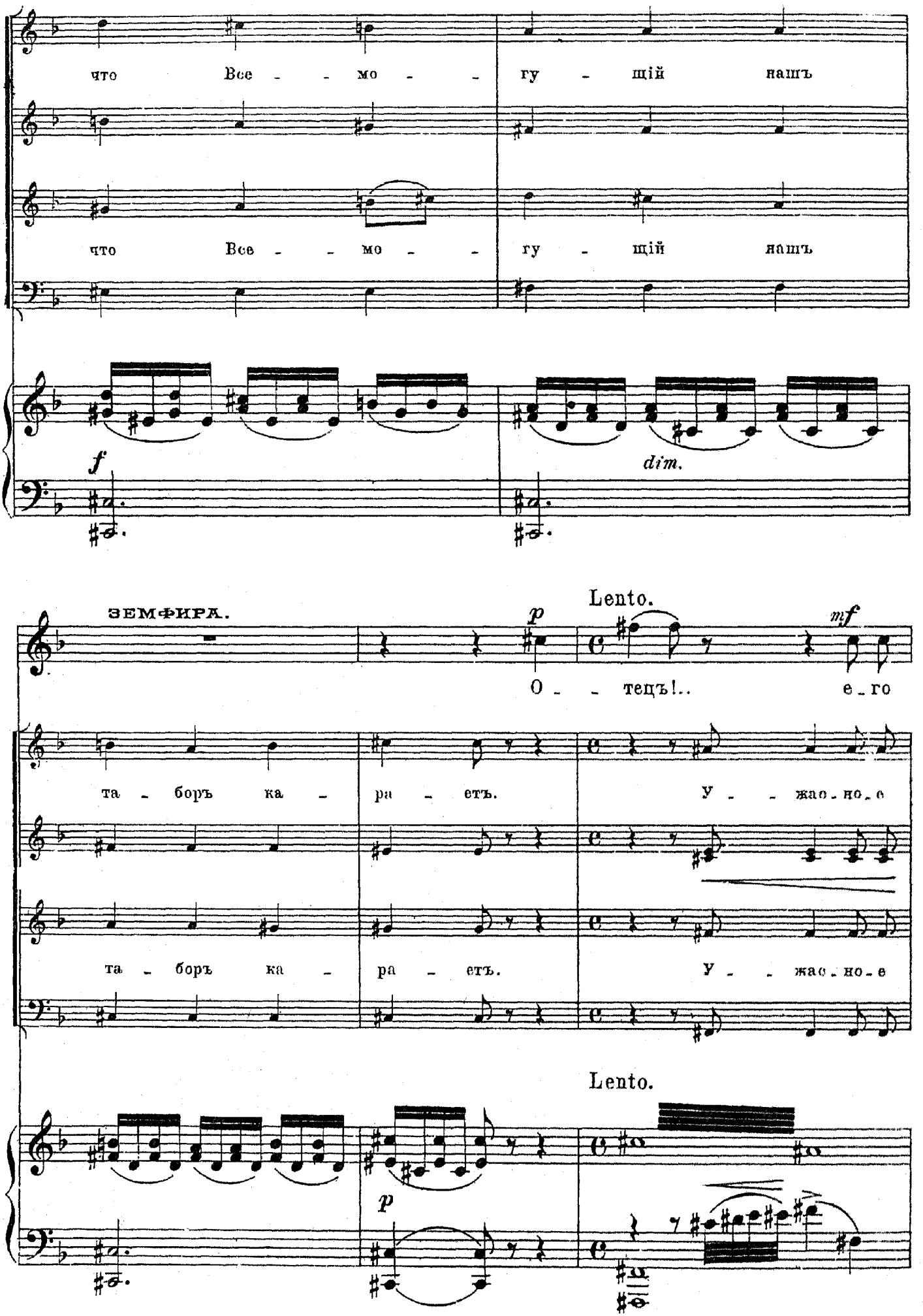
что Все - - мо - - гу - щій нашъ
что Все - - мо - - гу - щій нашъ
f
dim.
ЗЕМФИРА.
Lento.
p
mf
О - - тецъ!.. е - го
та - боръ ка - ра - етъ. У - - жас - но - е
та - боръ ка - ра - етъ. У - - жас - но - е
Lento.
p

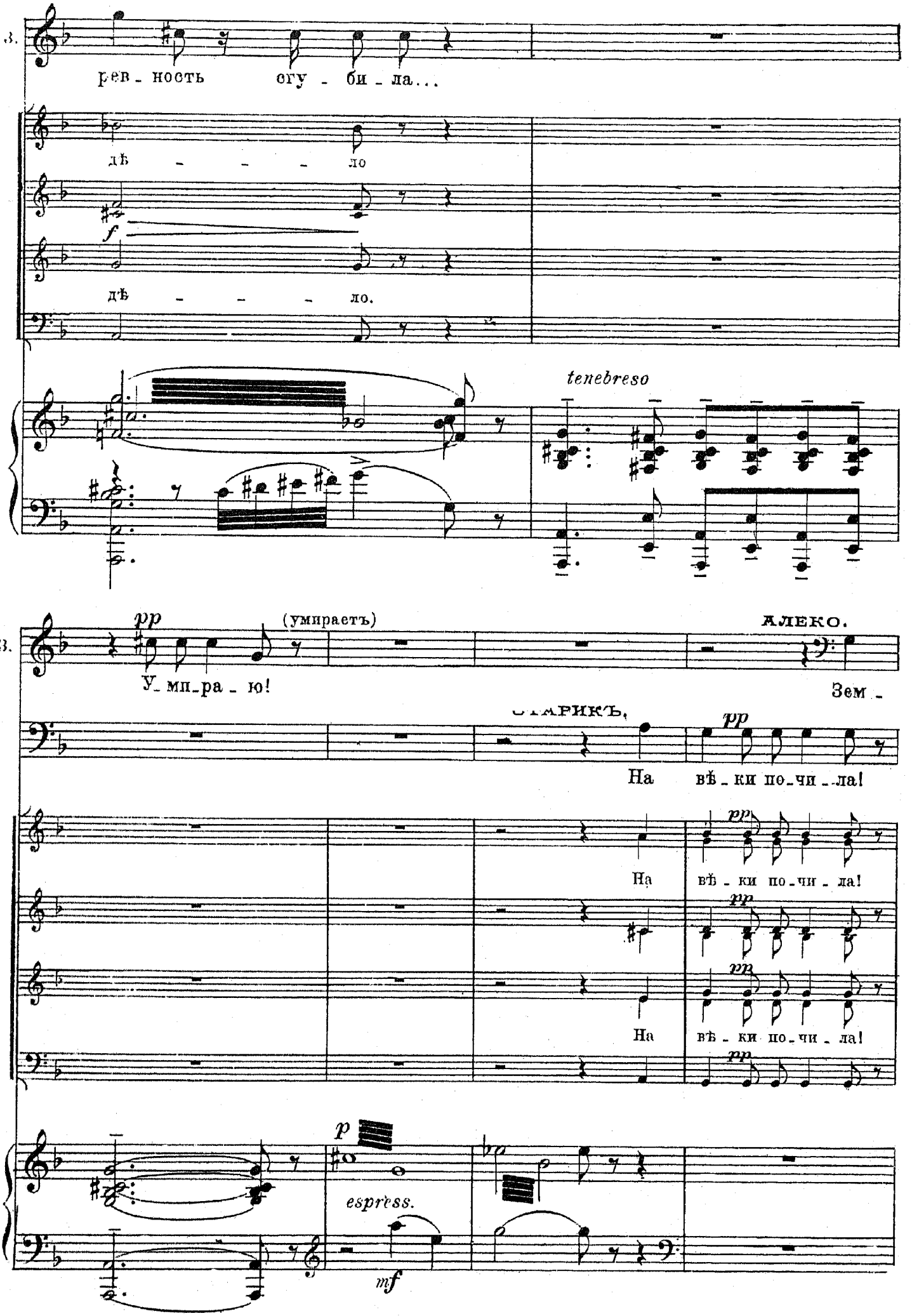
З.
рев_ность огу_би_ла...
дѣ_ло
f
дѣ_ло.
tenebreso
pp
(умираетъ)
У_мп_ра_ю!
АЛЕКО.
Зем_
СТАРИКЪ.
pp
На вѣ_ки по_чи_ла!
На вѣ_ки по_чи_ла!
На вѣ_ки по_чи_ла!
p
espress.
mf

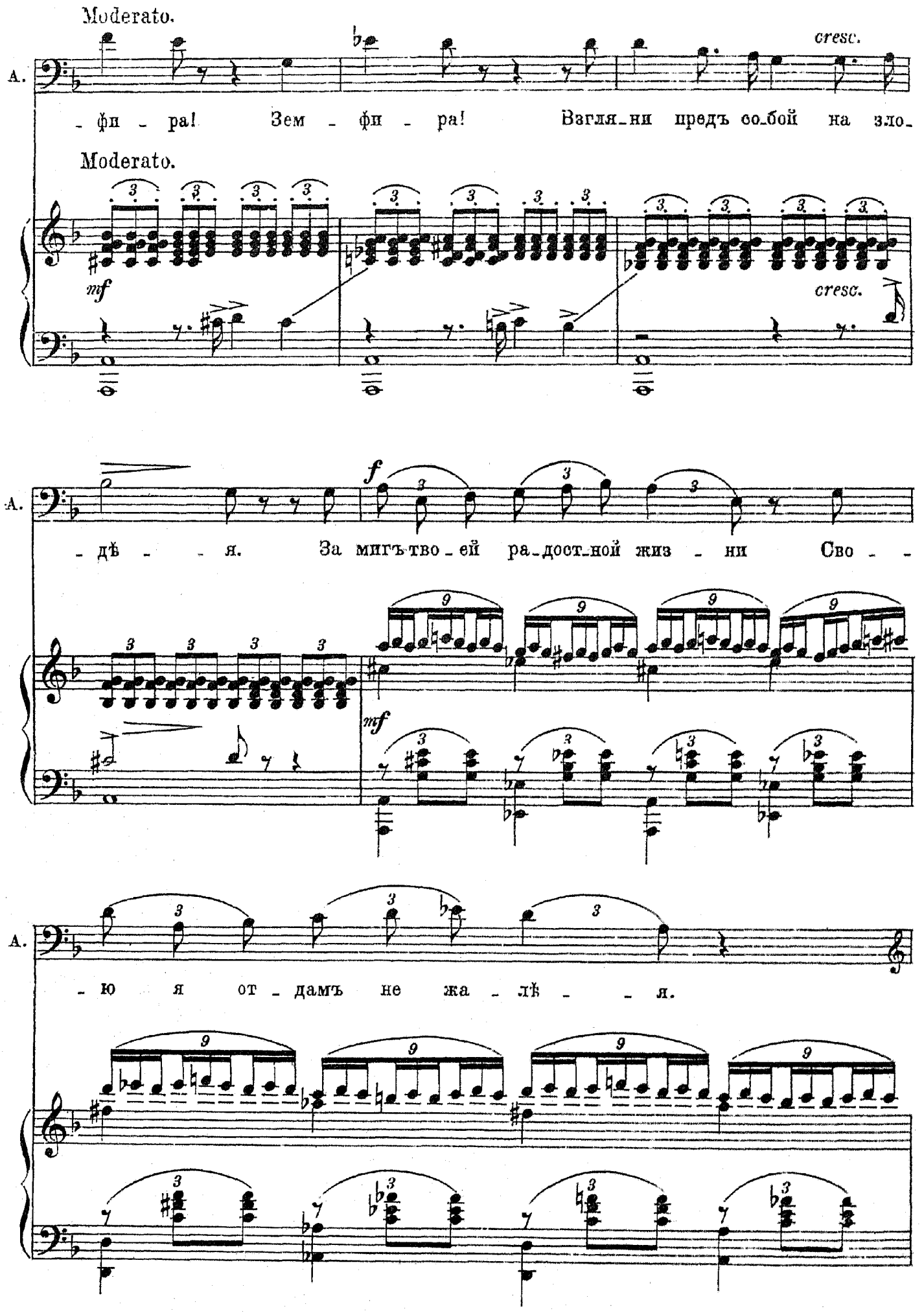
Moderato.
cresc.
А.
- фи - ра! Зем - фи - ра! Взгля-ни предъ собой на зло-
Moderato.
mf
cresc.
А.
- дѣ - - я. За мигъ тво-ей ра-дост-ной жиз - ни Сво - -
f
mf
А.
- ю я от-дамъ не жа - лѣ - - я.

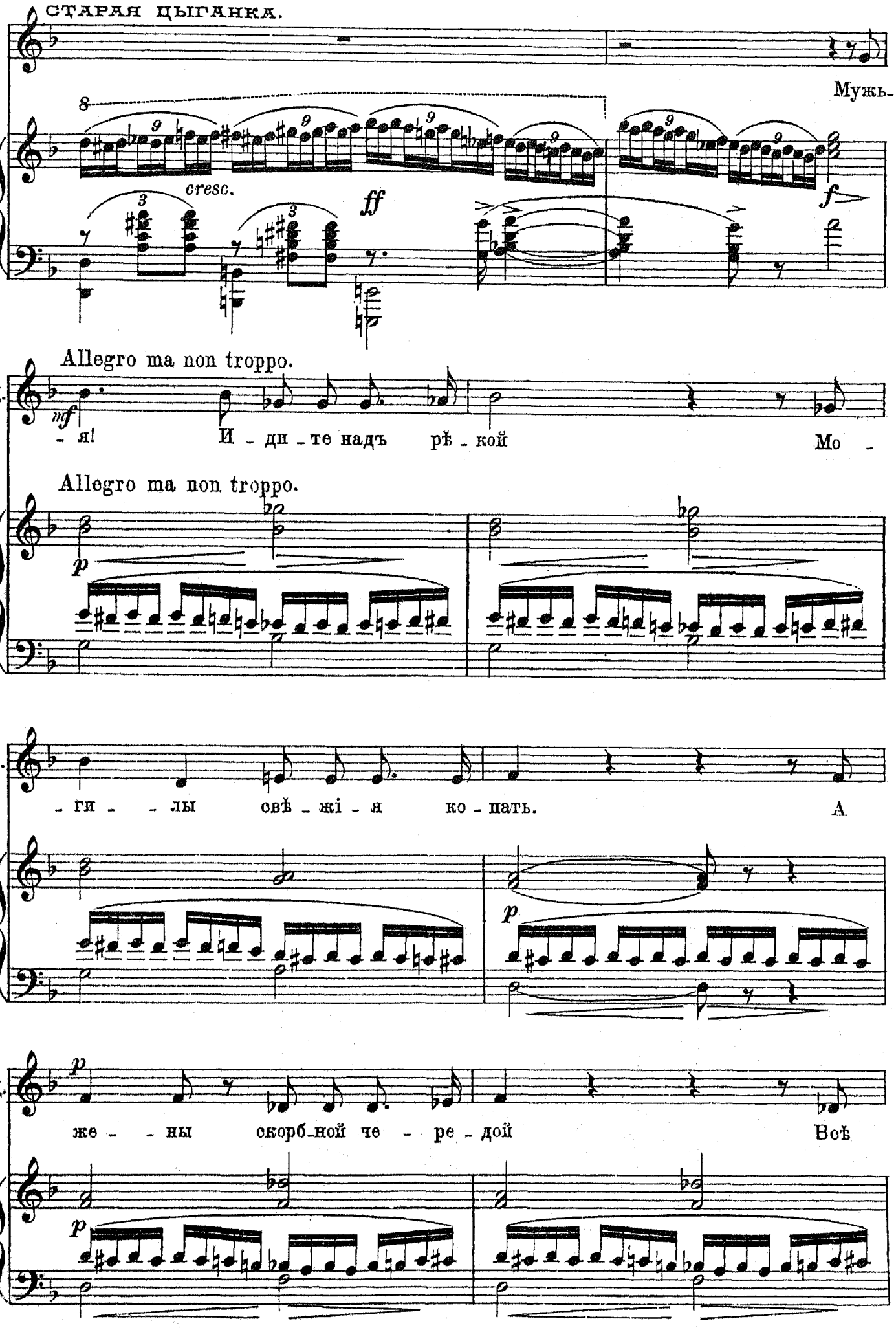
СТАРАЯ ЦЫГАНКА.
Мужь-
cresc.
ff
f
Allegro ma non troppo.
С.Ц.
mf
- я!
И - ди - те надъ рѣ - кой
Мо -
Allegro ma non troppo.
p
С.Ц.
- ги - - лы свѣ - жі - я ко - пать.
А
p
С.Ц.
p
же - - ны скорб-ной че - ре - дой
Всѣ
p

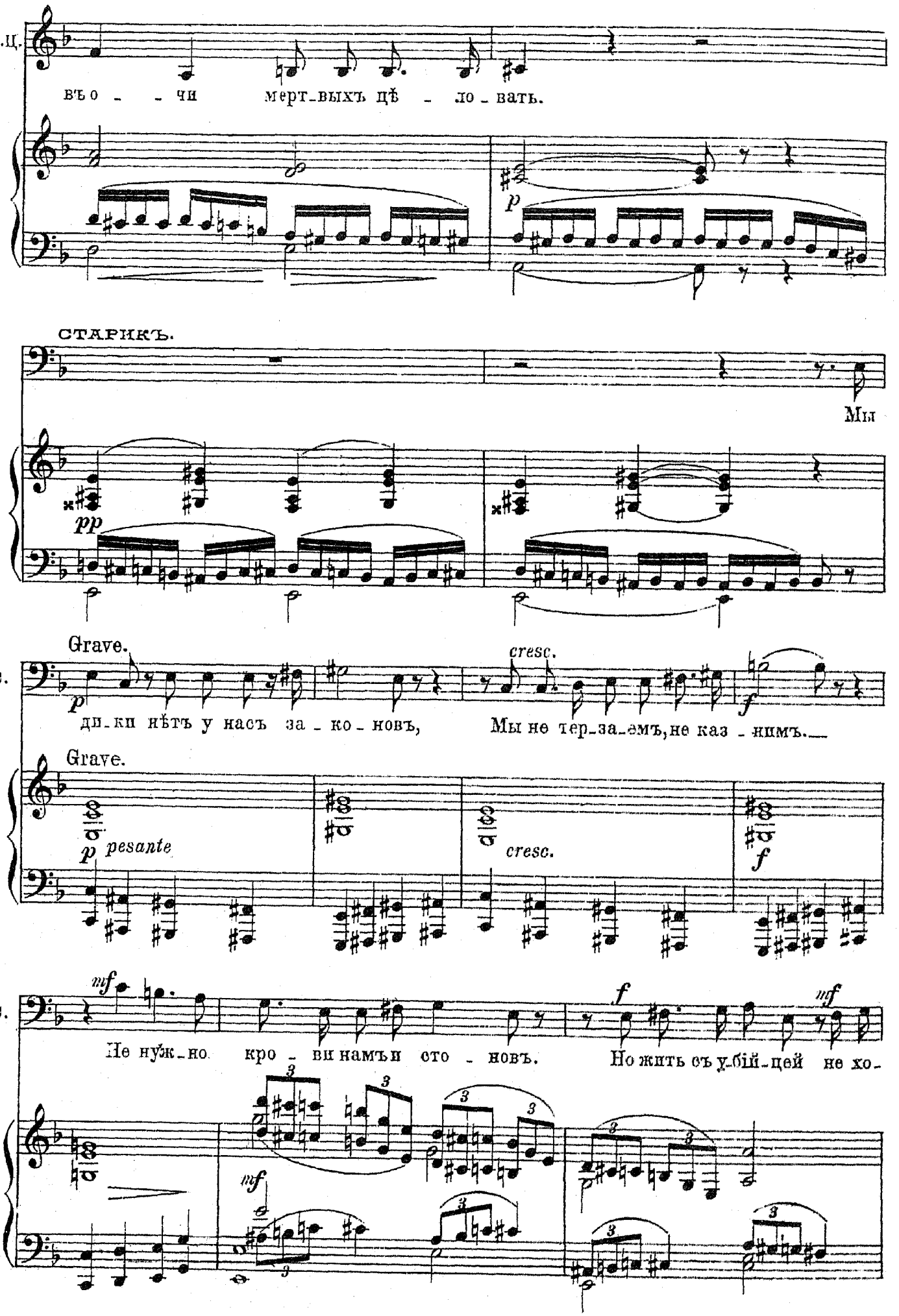
С.Ц.
въ о - - чи мерт-вых цѣ - ло-вать.
p
СТАРИКЪ.
Мы
pp
Grave.
С.
p
дп-ки нѣтъ у насъ за - ко - новъ,
cresc.
f
Мы не тер-за-емъ, не каз - нимъ.
Grave.
p pesante
cresc.
f
С.
mf
Не нуж-но кро - ви намъ ни сто - новъ.
f
mf
Но жить съ уб-ій-цей не хо-
mf

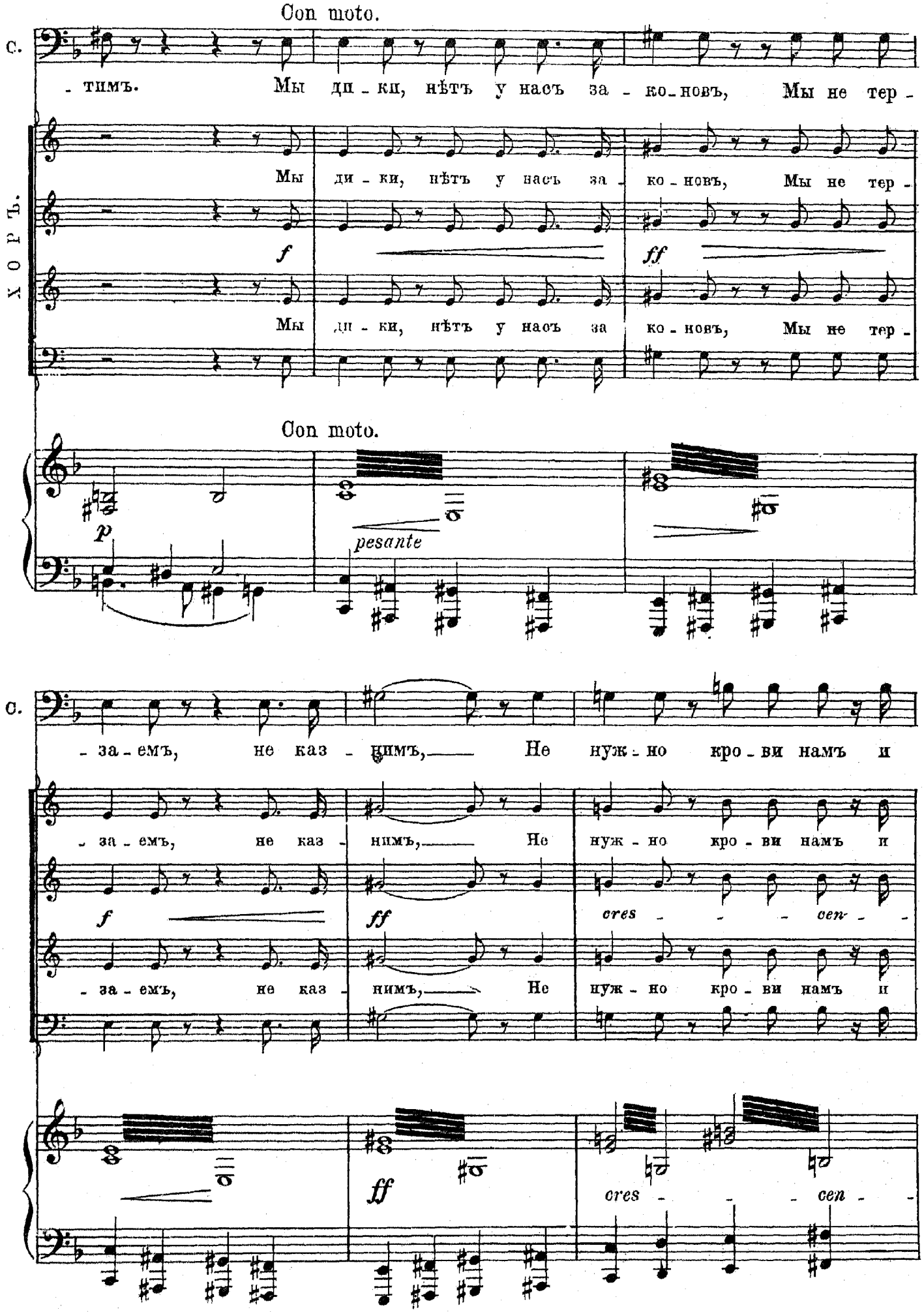
Con moto.
С.
- тимъ. Мы ди - ки, нѣтъ у насъ за - ко - новъ, Мы не тер -
ХОРЪ.
Мы ди - ки, нѣтъ у насъ за - ко - новъ, Мы не тер -
f
ff
Мы ди - ки, нѣтъ у насъ за ко - новъ, Мы не тер -
Con moto.
p
pesante
С.
- за - емъ, не каз - нимъ, Не нуж - но кро - ви намъ и
- за - емъ, не каз - нимъ, Не нуж - но кро - ви намъ и
f
ff
cres - - - cen - -
- за - емъ, не каз - нимъ, Не нуж - но кро - ви намъ и
ff
cres - - - cen - -

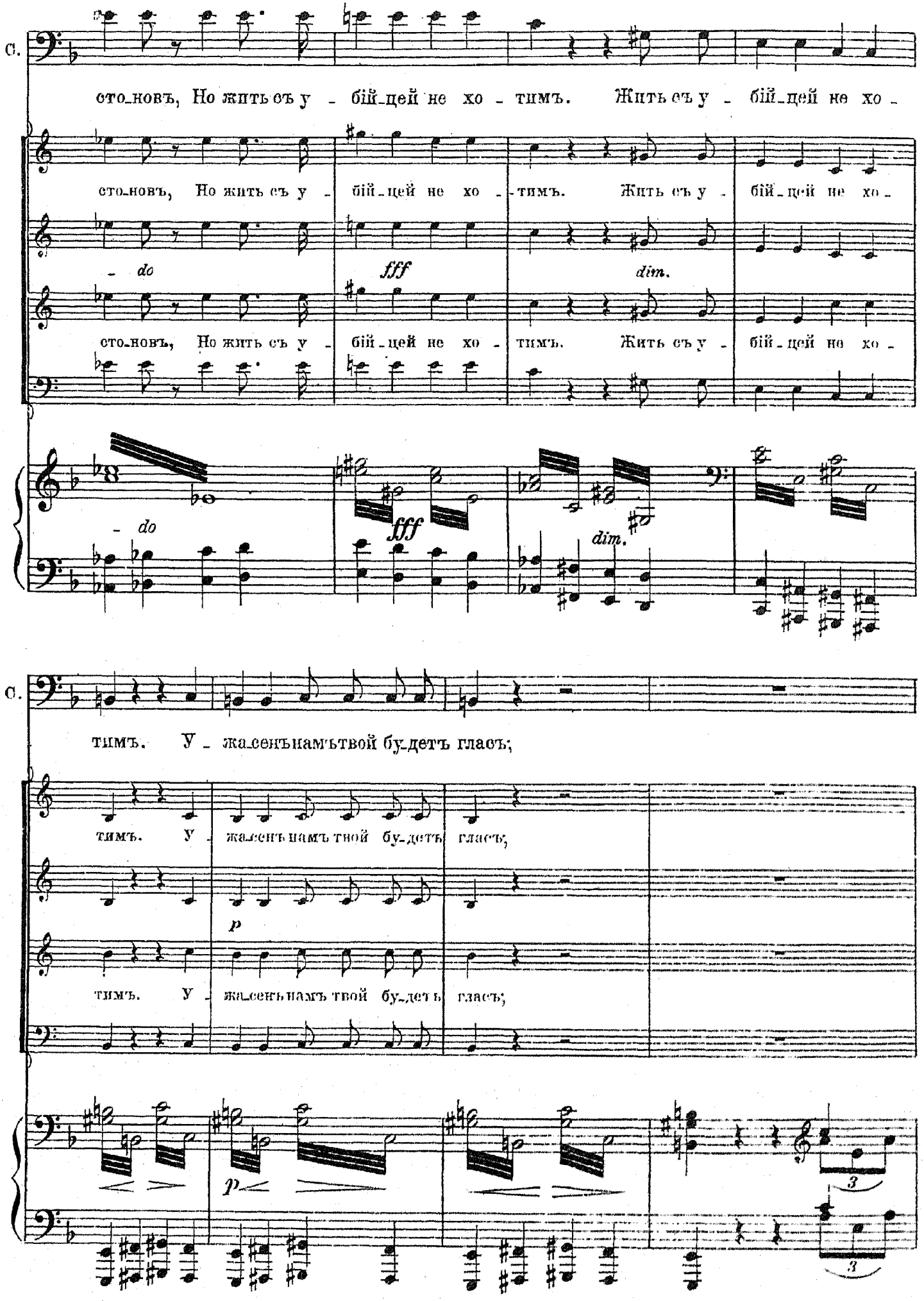
С.
сто_новъ, Но жить съ у - бій_цей не хо - тимъ. Жить съ у - бій_цей не хо -
сто_новъ, Но жить съ у - бій_цей не хо - тимъ. Жить съ у - бій_цей не хо -
- do
fff
dim.
сто_новъ, Но жить съ у - бій_цей не хо - тимъ. Жить съ у - бій_цей не хо -
- do
fff
dim.
С.
тимъ. У - жа_сенъ намъ твой бу_детъ гласъ;
тимъ. У - жа_сенъ намъ твой бу_детъ гласъ;
p
тимъ. У - жа_сенъ намъ твой бу_детъ гласъ;
p
3
3

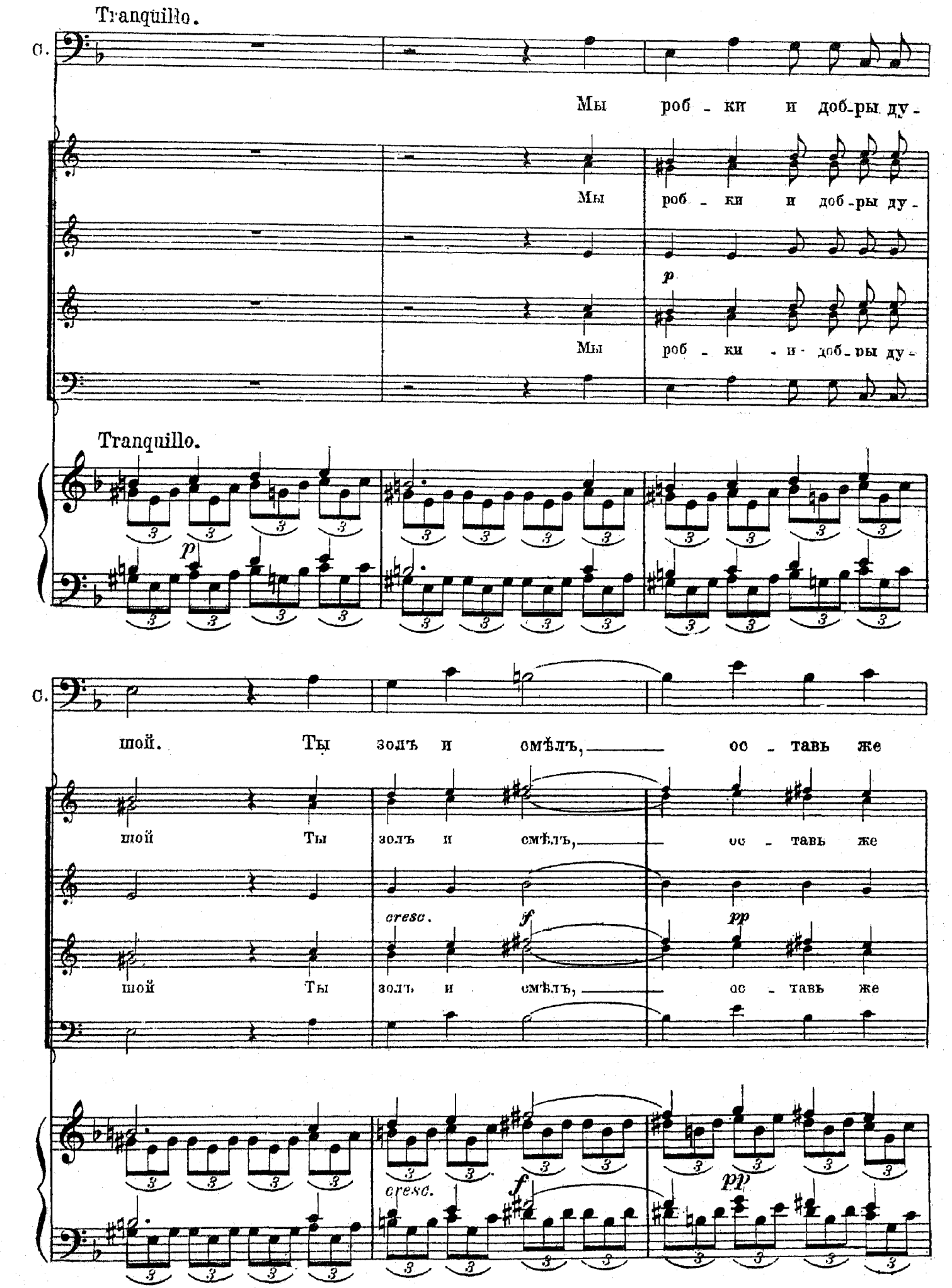
Tranquillo.
С.
Мы роб - ки и доб-ры ду -
Мы роб - ки и доб-ры ду -
p
Мы роб - ки и доб-ры ду -
Tranquillo.
p
С.
шой. Ты золъ и смѣлъ, ос - тавь же
шой Ты золъ и смѣлъ, ос - тавь же
cresc.
f
pp
шой Ты золъ и смѣлъ, ос - тавь же
cresc.
f
pp

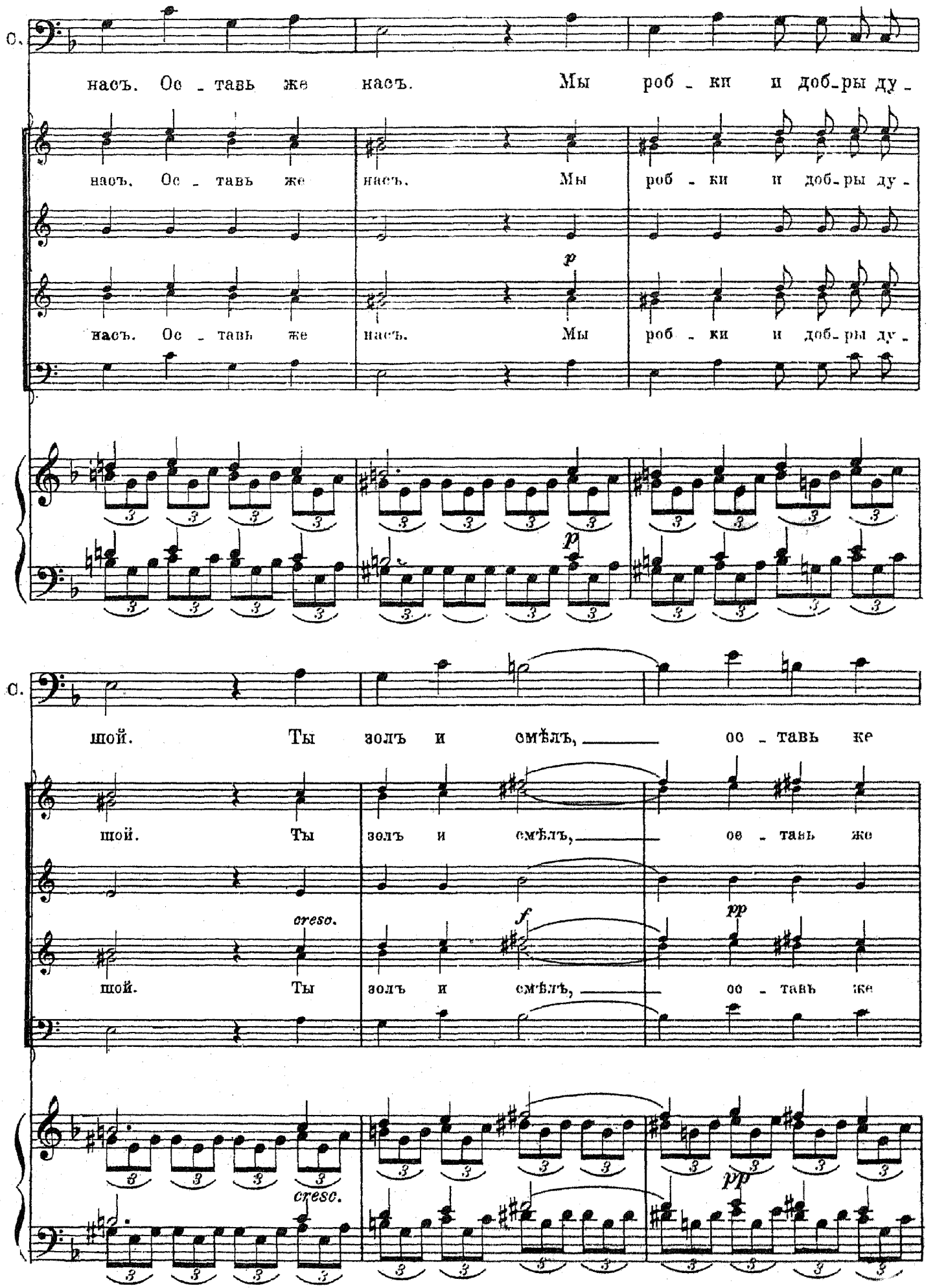
С.
насъ. Ос - тавь же насъ. Мы роб - ки и доб-ры ду -
насъ. Ос - тавь же насъ. Мы роб - ки и доб-ры ду -
p
насъ. Ос - тавь же насъ. Мы роб - ки и доб-ры ду -
p
С.
шой. Ты золъ и смѣлъ, ос - тавь ке
шой. Ты золъ и смѣлъ, ос - тавь же
cresc.
f
pp
шой. Ты золъ и смѣлъ, ос - тавь же
cresc.
pp

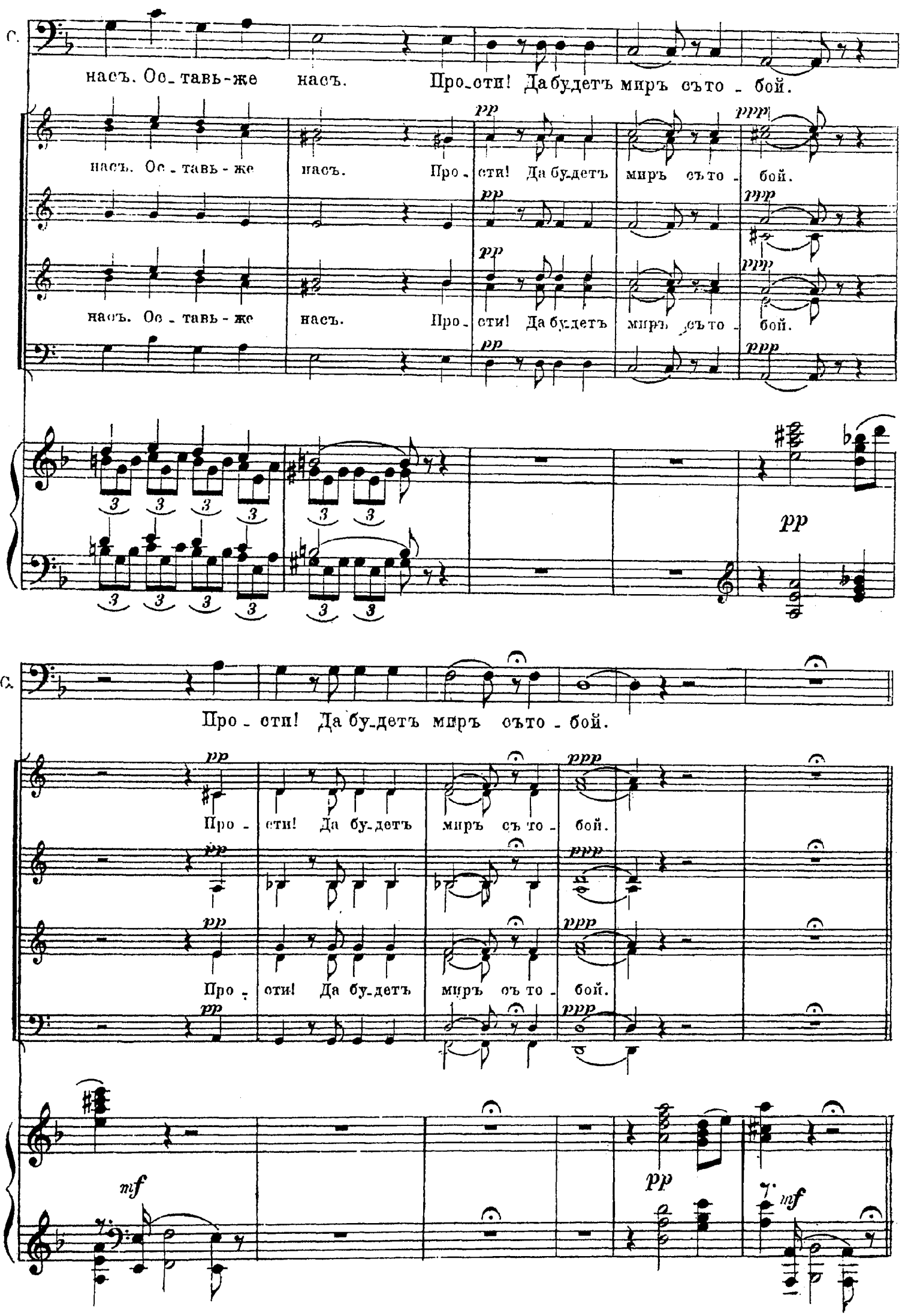
С.
насъ. Ос_тавь-же насъ. Про_сти! Да будетъ миръ съ то_бой.
насъ. Ос_тавь-же насъ. Про_сти! Да будетъ миръ съ то_бой.
насъ. Ос_тавь-же насъ. Про_сти! Да будетъ миръ съ то_бой.
pp
ppp
С.
Про_сти! Да будетъ миръ съ то_бой.
Про_сти! Да будетъ миръ съ то_бой.
Про_сти! Да будетъ миръ съ то_бой.
mf

(Трупы уносятъ.)
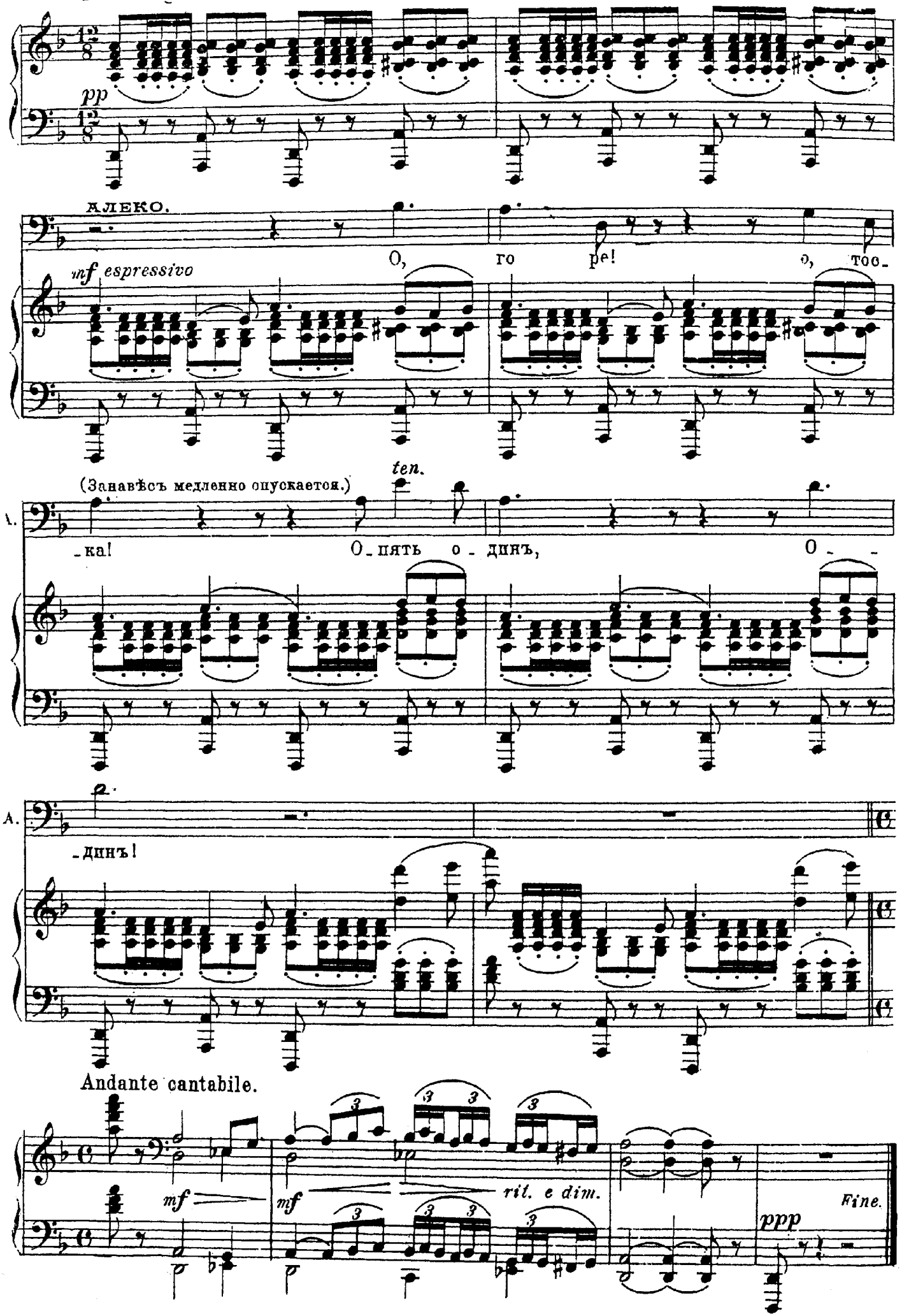
Lento lugubre. Alla marzia funebre.