

Aria

Mentre voi.

NELL' OPERA LA VESTALE

Del S.^r Maes.^o GIO. PACINI.Eseguito all' I. R. Teatro alla Scala, dal Sig.^r Monelli.

Prezzo Lir 4. 25.

N.º 4783.

Classe IV. Fascicolo della Bibl.^a di Musica moderna.
Anno 4.ºAND *te*

tr *tr*

CINNA

Mentre voi lieti e fe- li- - - - ci Inni er-ges-te al Ciel si ca- - - - ri

a piacere

T

tr dagli insul -- ti dei ne -- mi -- ci ei di fe -- se i sa -- cri al --

ta -- ri e si cu -- ra in queste mura Ves -- ta ottenne Ves -- ta ot -- ten -- ne il pris -- co o --

nor Vesta ottenne il prisco o -- nor quella pace che go -- de -- -- te la do --

vete al suo va -- lor la do -- ve -- te al suo va -- lor la do --

a piacere

a piacere

vete al suo al

suo va

lor

Al.L.^o giusto*con espress.**dol.*

Non al -- tro che Giu -- lia ai Nu -- mi richie -- de per gius -- ta merce -- de di

quan -- to sof -- fri

a -- vreb -- be -- ro a tor -- to In -- cen -- si e pro -- fu -- mi se

fos- - sero i Nu- - mi in- gra- - ti co- si in - gra - ti co-
 si no *a piacere* non al- - tro che Giu- - lia ai Nu- - mi richie - de per
 gius- - ta mer- ce- - de di quan- - to sof- - fri a vreb- - be- ro a
 tor- - to in- cen- si e pro- fu- - mi se fos- se- ro i Nu- - mi in -

grati co- - - - si se fos- sero i Nu- mi in- gra- ti co- - - si in- gra- ti in- - - -

8^a alla

pp *fp.* *fp.* *fp.*

gra- - - - ti co- - - si se fos- sero i Nu- mi in- gra- ti co- - - si in- gra- ti in- - - -

8^a alla

fp. *fp.* *fp.*

gra- - - - ti co- - - si in- - gra- ti co- si in- - - gra- - - - ti co- si in- gra- ti co-

fp. *fp.* *fp.* *fp.*

si in- gra- ti co- si in- - - gra- ti co- si *3* *3* *simile*

Dopo l'Aria di Cinna Recitativo Aruspice, ed il Gran Sacerdote .

Aruspice

G. Sac:

Che teme_ rario ardir! Ch'io qui l'at_ tendo ripor_ ta a le_ i. La_ sciami

solo. Implora un segreto col_ loquio Giulia da me pria di mo_ rir. Negarlo sa_ rebbe crudel_ tà.

SCENA V.

l'Aruspice parte.

Gran SAC:

Ma qual Come_ ta splende_ va al nascer mio? Dal dì che Roma per non so qual o_

_ ra_ colo promesse me pelle_ grino a questi liti e al sommo grado Sacerdo_ tal trascorsa è appena la sesta

luna e già costretto io sono un delit_ to a pu_ nir da ra_ ni e sempj prece_ duto fin_ or.

LARGO GIUSTO

SACERDOTE

Ti appressa

e vo_i at_ten_dete in di_spar_te i cen_ni mie_i

GIULLA

Si gnor se ame par li_ ce me_ no rea che infe_ li_ ce gra_ zia sperar da

SAC.

GIU.

SAC.

te parla che brami che sul fu_ ne_ reo sasso non sia scolpi_ to! il nome mio la leg_ ge

GIU.
 ne dalla morte assolvè ne dalla infamia hai tu pa-ren-ti e-stinta è un an-no or ma - i pian - si la

a tempo largo
 Madre i_gno-ro che sia del Ge-ni-tor mi se-ro? ei for - er-ra in tracci di

SAC.
 me qual mai d'affet-ti quando par-la co-stei tu-multo io sento nel pro-fon-do del cor

GIU. SAC. GIU.
 Da che bam-bi - na gli fui ra - pi - ta e-terni Dei nolvidimai più ne mai lo rive-

dro la morte tronca ogni spe-me ei si ve-dra se mai qui lo so-

All.^o *ff*

spin-ge il suo de-stin ti-ran-no scolpito il nome mi- - - ò che orror che af-

SAC.

fanne odie-ra le mie ce-ne-ri ma dim-mi

GIU. *SAC.*

dim-mi la Pa-tria su-a. Fi-de-ne, oh Cie-lo e chia-

GIU. *SAC.*

GIUL. SAC.

*ma*vasi Ere_nio Io manco Io ge_lo

A tempo
All. non tanto

All. deciso

Non più... m'abbraccia... Io

p *rit.* *molto* *dopo la parola*

GIUL. SAC. GIUL.

son... Prose_gni. Il fate u_n na fi_gliu innocente mi tolse un di.... rea me la rende.. Ah! basta dicesti assai

SAC.

ma in qual momento oh gioja mista d'affanni, e di ri_morsi e vuole che tes_ti_mo_nio

GIUL.

sia del merita - to ul - ti - mo suo mar - ti - ro fe - li - ce me se a piè - di tuoi qui - spi - ro

LICINIO

Allegro
Allegro
Giulia... Giulia... ove sei?

pronto è Li - cinio a salvarti o mo - rir ma qual ti trovo piangente in at - to

SAC.

vil prostrata innanzi al carnefice tuo qual mera - viglia che a pie del geni - tor pianga una figlia

LIC.

a piacere

GIUL.

*a tempo*All^o giusto

Tu sua figlia

oh che dolce sor - pre - - sa

Come l'al - ma nelse - no mi

All^o giusto*dopo la parola*

SAC.

GIUL.

a piacere

SAC.

bril - - la Ho la men - te agita - ta e sospesa Nuova luce a quest'oc - chi sfa - vil - - - la Padrei

so - no

e il mio cor gia va - cil - la

Non rispon - di

GIUL.

GIUL. ..

Quaisensi nas - con - di

LIC. La mia sor - te di - pen - de - da te di - pen - de - da te

Ah se avessi un figlio innocente chi sarebbe più felice di me ah se a-

ve-ssi un figlio innocente chi sarebbe più felice di me chi sarebbe più felice - - ce chi sa-

ria più felice di me **GIULIA.** *con affetto* io ringrazio quell'astro clemente che mi rende a chivitami die

io ringrazio quell'astro clemente che mi rende a chivitami die sontua

LIC.

SACER.

fi_glia

amante ioso - no

io son pa - dre

io vi per-

GIULIA.

LIC.

SACER.

do_no

son tua fi_glia

à man - teio so_no

io son padre

io vi perdo - no io vi per-

Gli affet - - ti di pa - dre di figlia d'aman - te in

Gli affet - ti di pa - dre di figlia d'aman - te in

do - - no

Larghetto Giusto

Gli affet - ti di pa - dre di figlia d'aman - te in

a piacere

for - me leggia - - dre mi veggio d'innan - - - te più te - ne - rois -
 for - me leggia - - dre mi veggio d'innan - - - te più tene - rois -
 for - me leggia - - dre mi veg - gio d'innan - - - te più te - ne - rois tante di questo non v'è

tante di questo non v'è gli af - fet - ti di fi - gliami veg - gio d'in -
 tante di questo non v'è gli af - fet - ti d'amante mi veg - gio d'in -
 gli af - fet - ti di pa - dre mi veg - gio d'in - nante

-nante gli affetti di fi - glia mi veg - gio d'in - nante più te - ne - ro istan - te di ques - to non
 -nante gli affe d'aman - te mi veggio d'in - nante più tene - ro istan - te di ques - to non
 gli af - fetti di Pa - dre mi veg - gio d'in - nante più te - ne - ro istan - te di ques - to non
 vè di questo non vè non vè più te - ne - ro is - tan - te di ques - to non vè di questo non
 vè di questo non vè non vè più te - ne ro is tan - te di questo non vè di questo non
 vè di questo non vè non vè più te - ne ro is - tan - te di ques - to non vè di questo non
 vè non vè più te - ne - ro is - tan - te di ques - to non vè più te - ne - ro is -
 vè non vè più te - ne - ro is - tan - te di ques - to non vè più te - ne - ro is -
 vè non vè più te - ne - ro is - - tan - te di ques - to non vè

stante di que-sto non v'è più te-né-ro i stante di questo non v'è no, no, no, no, no, no, non
 di que-sto non v'è no, no, no, no, no, no, non v'è non
 v'è non v'è *All^o mosso* oh sor-te
 v'è non v'è *All^o mosso* n-di-te
 ch'io vada a mor-te oh De - i
 oh De - i
 de - ciso ha Roma non più non

più non più
 in cen - to par - tie cen - to par - tie cen - to spezzar il cor spezzar mi sen - to il
 in cen - to par - ti in cen - to par - tie cen - to spezzar mi sento spezzar mi sen - to il
 co - re spezzarmi sen - to il cor pren - di gli estre - mi pren - di gli estre - mi am -
 re re
 co - re spezzarmi sen - to il cor

G. 1782 P. 5112

- ples - - - si pa - ven - tai De - - - i pa - ven - tai Dei ne - mi - ci paven -
 - - ta i Dei ne - mi - ci
 Ro - - ma ve - drà Ro - ma vedrà gli ecces - - si
 Non ascol - tar no no gli ec -
 d'un dis - pe - ra - - - to d'un dispe - rato a - mor vedrà gli ec -
 Non ascol - tar no no gli ec -

- ces-si d'un in-fe-li-ce a-mor non as-coltar gli ec-ces-si d'un
 - ces-si d'un di-spe-ra-to Ro-ma-ve-drà ve-drà gli ec-ces-si d'un
 - ces-si d'un in-fe-li-ce a-mor non as-coltar no-gli ec-ces-si d'un in-fe-li-ce a
 - ces-si d'un in-fe-li-ce amor mio ben
 dis-pe-ra-to a-mor mai non sa-rà non sa-rà ch'io ces-si la
 - mor d'un in-fe-li-ce amor non più oh Dei

Pa - dre spar - ve la gio - ja la gio - ja
 - sciar - ti co - si co - - si do - - vrò Va - do a raccor gli a -
 Fi - glia spar - ve la gio -
 nostra In cen - to partiecentopartie cen - to spezzar il corspezzarmisentoil co - re spez -
 - mi - ci
 nostra In cen - to parti e centopartie cen - to in cen - to parti spezzarmisentoil co - re spez -

- zar mi sen_to il cor Pren - di l'estre - mo pren-di l'estre - mo amplex - - so pa -
 Ro - ma vedrà Ro - ma vedrà l'ec -
 - zar mi sen_to il cor
 - ven - - ta i De - - - i paven - - tai Dei ne_mi-ci paven - - ta i Dei ne -
 - ces - - so d'un dis - - - pe-ra-toa -

C.G. 4782 5112

- mi-ci non as-col-tar gli ec-ces-si d'un in-fe-li-ce a-mor

- mor vedrà gli ec-cessi d'indis-pe-ra-to Ro-ma-ve

No non as-col-tar gli ec-ces-si - - - sid'un in-fe-li-ce a-mor non ascol-tar no gli ec-

Non as - - - coltar gli ec-cessi d'un in-feli-ceamor in cento smanie e cento

- drà ve-drà gli eccessi - - - d'un in - - fe - - li - - ce a-mor in cento smanie e

- ces - si d'un in-fe-li-ce a-mor d'un in-fe-li-ce a-mor in cen-to sma-nie e

Più mosso

Più mosso

spezzar mi sento il core spezzar mi sento il cor spezzar mi sen - to il

cento spezzar mi sento il cor spezzar mi sento il cor spezzar mi sen - to mi sen - to il

cen - to mi sen - to il cor spezzar il cor spezzar

8^a alta

cor mi sen - to il cor mi sen - to il cor spezzar mi sen - to il cor

cor mi sen - to il cor mi sen - to il cor spezzar mi sen - to il cor

S C E N A E D A R I A

Presenti al mio pensiero— Nell'Opera LA VESTALE del Sig.^r M.^o Cav.^r PACINI —*Ridotta con accompagnamento di Forte Piano**Dal Sig.^r Maestro L. TRUZZI.*

Proprietà dell' Editore.

N.^o 5413.

Prezzo Fr. 4. 50.

FULVIA

Chealsacri - fi_zio as_si_sta Emi_lia il vieta improv_vi_so ma_lor: cotan_to in
 le_i l'ideá po_tè del profa_na_to Tempio, e la sorte di Giu_lia! Oh Giulia! io
 deggio accom_pagnarti a morte, e dal tuo fianco se_pa_rar_mi per sempre... oh a me so-
 a_vi finchè dal tuo de_stin mi fu per_messo le_ga_mi d'a_mi_sta' fu_ne_sti a_—desso!

G.T.

FIRENZE Presso GIO. RICORDI, e C.^o

5413

MILANO Presso GIO. RICORDI.

FULVIA.

Pre_sen - ti al mi - o pen -

ALLEGRO

son l'e_secra - te ben - de pre_sen - ti al mi - o pen_sie_ro son l'e_secra - te

bende è Giu - liaoh Dio che scende all' em_pia ter - rain sen . È Giu - liaoh Dio che

dolce leg.

scende all'em-pia terra in sen all' em- pia ter-ra in sen all' em- pia ter- rain

cou 3^{va}

sen.

ff legg.

dolce espressivo

Deh! aves - si in tanto duo - lo di speme un rag-gio so - - lo un

raggio lusinghiero per ingannarmi almen un raggio lusinghiero per ingan-

-narmi almen un raggio lusinghiero per ingannarmi almen per

ingannarmi almen per ingannarmi almen presential mio pensiero

son l'e-secra - te bende, e' Giu - lia che di - scen - de all' em - pia terra in

sen. E' Giu - lia che di - scende all' em - pia ter - ra in sen.

Del' a - vessi in tan - to duo - lo di speme un raggio

so - lo un raggio lusin - ghie - ro per in - gan - narmi almen di spemeun raggio

stacc:

so - lo per ingan - narmi al - men . Deh! aves - si un rag - gio so - lo per in - gannarmi al -

- men per in - gannar - mi almen per in - gan - nar - - -

8^{va}

mi al — — men per in — gannar — mi almen per in — gannar mi al —
ppa

— men sì sì al — men sì sì al — — men per in — gan — — nar — — mi al —

men.
loco

Lit. Ricciardi.

Sanguerico del.

CAMPO SCCELLERATO.

nell'Opera la Vestale

Formae per Gio. Spicardi & C.

Moderna per Gio. Spicardi

G. SACER.

SEMP.

G. SACE. Prezzo Fr. 4.

SEMPRONIO

REC.^o

Come! tu qui? tu spetta-tor?... L'esige il mio do-ver. Ma l'esser parte... E parte fu Brutoan-

- cor di doppia prole, ep-pure della fa-tal bi-penne col ciglio a-sciutto il ba-le-nar so-stenne!

CORO di Sacerdoti «La vittima si avvanza»

Tempo di Marcia

5114

CORO

La vit-ti-ma si av-van-za pla-ca i tuoi sdegno Di - - - - va la speme in noi rav-

- vi - - - va dell' al-to tuo fa - vor Per te quel ca-po è sa - - - cro

F

agl' in - fer - na - li De - - - i tut - - - to si sfogli in le - - - i il giusto

8^a
b loco

tuo il giusto tuo ri - - - gor Per te quel ca-po è sa - - - cro agl' in - fer - na - li

FF

De - i
tut - to si sfo - ghi in le - - - i il

FF

-gor ri - gor.....
suo ri - gor.....

Ma se Li - - - ei - - - nio

All.

FABIO

Eh! non te - mete: i pochi seguaci suoi repressè la Conso - lare au - tori - tà. La rea colà se -

- polta e - sempio si - a de' nostri non corrotti co - stumi e si estingua con le - i l'odio de' Numi.

N^o 5415.

Nell'Opera LA VESTALE del Sig.^r M.^o C.^o PACINI.
 Ridotti con accompagnamento di Forte-Piano.
 Dal Sig.^r Maes^o LUIGI TRUZZI.

Proprietà dell'Editore.

Prezzo Fr. 4.50.

And^{te} Affettuoso

p

sotto voce

ff

Non può spiegar — / si il pian —

Non può spiegar — si il pian

to e quan —

— to che noi versiam che noi versiam dal ci — glio . Quanto il tuo fato e quan —

to *piangendo* sin —

— to ci co — sta il tuo martir . Di tanti affanni a vi — sta pianti singul — ti

-gul-ti

O_ma_i di lor fierrezza i De_i do_vreb_bero arrossir

ei co_sta il tuo mar-

di lor fierrezza i De_i dovrebbero arrossir. Quanto il tuo fa_to ah quan-to loco ei

-tir il tuo martir.

co - sta il tuo mar_tir il tuo martir.

trem

pp

trem

GIULIA

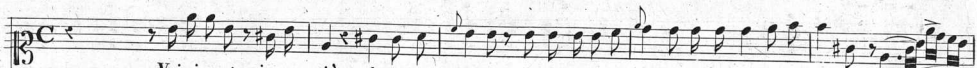

Voi piangete io non già ch' non si stempra in lagrimoso umore perchè tutto io sento il mio do-

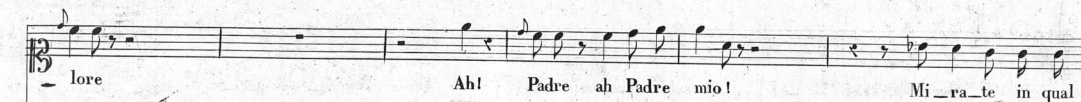
RECIT.^{do}

-lore

Ah! Padre ah Padre mio!

Mi-ra-te in qual

AND.^{te} con moto

cupo letargo egli è sepolto.

Lo stato mio non ricercar Padre infe-

lice io sento un' altra volta anco - ra il ci - glioinumidir. Qual Dio sprigio - na dal car - ce - re del

cor le mie stagnanti lagri - me ah si re - spiro anche questa pietà. *AND^{te} Affettuoso.*

con somma passione.
Dun - que? Li - ci - nio Li - ci - nio più non ve -

dro'. Di lu _ i... del Ge_ni_tor ... di voi ... di temia fi_da che mai sa - -

- ra'. Ma quante quante vittime o Numi in

ALF:

questo di vo _ le _ te? Una vittima basta una vit _ ti _ ma basta, e in me l'a _ ve _ te.

Presto

Preghiera

Io son la rea

Nell'Opera LA VESTALE

Del Sig.^r M.^o PACINI

Eseguita dalla Sig.^a BELLOC

ANNO III

Prezzo C.^{mi} 75

Classe IV. Fascicolo 2425 della Bibl.^a di Musica moderna

N.^o 4784

CEMBALO

GIULIA

Io son la re - - a ne imploro sollievo amici tormen - ti per la - ni - me inno - cen - - ti io chiedo a

G 4784 T 5116

MILANO Presso GIO. RICORDI

vo -- i a voi mercè, lo chiedo Dei clemen_tì ched al comun marto -- --

COBO In_vocai Dei per te invo_cai Dei per te

In_vocai Dei per te invo_cai Dei per te

ro tanto si sce_mi a loro quanto si accres_ _ ce si accresce a me, lo chie-do o De - i ele-

COBO di DONNE Pietà di noi tu sen - ti

Pietà di noi tu sen - ti

men - ti per l'a - nime in - nocen - ti io chiedo voi mercè io chie - do a

noi la dobbiamo a te noi la dobbiamo a te

noi la dobbiamo a te noi la dobbiamo a te

vo - i a voi mercè io chiedo a voi mer - ce per l'a - nime innocenti io chiedo a voi mercè

noi la dobbia - mo a te

noi la dobbia - mo a te

a piacere

Dopo la PREGHIERA

SCENA Tronco agl'indugi Nell'Opera La VESTALE

Proprietà dell'Editore

Del Sig.^r Maestro Cavaliere PACINI.

Prezzo Fr. 3.

N.º 5117.

Ridotta con accompagnamento di Piano-Forte dal S.^m TRUZZI.

CORO di Sacerdoti.

GIUL: abbracciando e bacciandole compagne

Tron-co agl'in-du-gi. Un bac - cio

ALI^o: Un bac - cio che l'ul - timo sa -

ra prende - te al - me - no un bac - cio che

ff trem: *ff trem:* *affrettando il tempo* *affrettando il tempo*

AND^{te} amoroso *rall?* *f pmo tempo*

ALL^o: *a piacere* *Coro di Sacerdote* *Gran: SAC:*

l'ul - timo sa - ra' che l'ul - timo sa - ra'. Ti affretta. Oh

ALL^o: *cres:* *colla parte* *Pmo Tempo*

Coro di Sac: GIUL:

Dio strappar - mi io sen - toil cor - dal se - no. Ti affretta. Lo deg - gio ep -

- pur da voi di - vi - dermi no' no' non so'.

ALL^o: Agitato *ff*

Con espressione

Po - ve - ro Pa - dre i

suo - i gior - ni do - len - tie tri - sti voi con - so - la - te

pentendosi

voi con - so - la - te . Ah! no .. Di me non gli par - la - te no di

cres:

Gran Sac: *Coro di Sac:* **GIUL:**

me non gli par_late . A_ni_mia re - si - sti U - di - sti U -

colla parte *trem:*

Coro di Vestali & Sac: **GIUL:**

- di - i Che or - ror Ver - rò .

SOS^{to} Giusto. *Sensibile*

Nel - la pro - fon - da or - ri - bile caver - na di

squal - lida lu - cer - na al fio - co lu - me sen - za sperar soc -

cor - si la mor - te a sor - si a sor - si la mor - te io be - ve - rò

incalzando a poco a poco il tempo

incalzando a poco a poco il tempo

portando la voce

GIULIA (Alle Compagne)

Di-te al mio ben che me - co di - te al mio ben che me - - co ai eu - pi abbis - si io

CORO

GIUL.

re - - co lo stral lo stral che mi pia - - go - - addi - - o. Ti affret - ta. Ad -

F *rallent. colla parte* *FF* *tem.* *rallent. colla* *pp*

- di - - - o .

parte *a tempo*

LICINIO

La-sciami. A me cedi l'ac-

ALL.^o

FF

LICINIO

GIULIA

-ciar. L'a-vrai tanto co-là del sangue mio. Che giova Licinio a me la morte tu-a

se m'ami servi alla Patria. Il Brando volgi ad u-so mi-glior, va, tel co-mando.

ALL.^o

ff

tr

tr

dolce assai

Su quest'è stinto fo-co del suo fal-lo in e - menda pio-va fi-a : dal Ciel che lo riaccenda

FULVIA.

Quale in-so-li-to por-

FABIO.

Quale in-so-li-to por-

Coro di Vestali,

Quale in-so-li-to por-

Coro di Sacerdoti

Quale

LARGO.

GIULIA

LICINIO

CINNA

Gran Sacerd.

-tento

San-ti Nu-mi o-ve son io?

San-ti Nu-mi o-ve son io?

San-ti Nu-mi o-ve son io?

San-ti Nu-mi o-ve son io?

render grazie il labbro mi-o quanto basta voi non sa... quan-to ba-sti quan-to

quan-to ba-sti quan-to

render gra-zie il lab-bro mi-o quan-to ba-sti

render gra-zie il lab-bro mi-o quan-to ba--sti a

pp

bastia voi non sa Padre Sposo
 bastia voi non sa Cara sposa cara sposa
 a voi non sa Oh qual con-
 voi non sa Amata figlia
 tutti in pet-to i moti io sen-to i moti io sento dell'a-mor dell'a-mi-
 tutti in pet-to i moti io se-to i moti io sento dell'a-mor dell'a-mi-
 -ten-to! tutti in pet-to i moti io sen-to dell'amor dell'a-mistà
 tutti in pet-to i moti io sen-to i moti io sento dell'a-mor dell'a-mi-

- stà. Alle atto - nite mie ci - glia quasi fe - de il cor non ha qua - si fe - de il cor non ha nò.

FABIO

- stà. Alle atto - nite mie ci - glia quasi fe - de il cor non ha qua - si fe - de il cor non ha nò.

Coro di Vestali

*Alle atto - nite mie ci - glia quasi fe - de il cor non ha qua - si fe - de il cor non ha nò.

Coro di Sacerdoti

stà. Alle

Coro di Vestali.

Se ta - lo - ra il Ciel si pen - - - te

Coro di Sacerdoti.

Se ta - - - ora il Ciel si pen - - - te della

Tempo di Marcia.

tr.

tr.

p

del-la sua se-ve-ri-tà

sua se-ve-ri-tà è l'af-fan-no a noi sor-

è l'af-fan-no a noi sor-gen-te di mag-

gen-te di mag-gior fe-li-ci-tà

-gior fe-li-ci-tà è l'af-fanno a noi sor-gen-te di mag-gior fe-li-ci

8^a

FF

-tà è l'af - fan - no a noi sor - - gen - - - te di mag -
 -tà è l'af - fanno a noi sor - - gente a noi sor - - gen - - - te di mag -
 -gior fe - li - - ci - - tà è l'af - fan - - no a noi sor - - gen - te a noi di mag -
 è l'af - fan - no . a noi sor - - gen - te di mag -
 -gior fe - li - ci - - tà fe - li - - ci - - tà di mag - - - gior fe -
 - gen - - te di maggior fe - li - - ci - - tà
 -gior fe - li - - ci - - tà di mag - - - gior fe -
 8.^a

loco
p
cred.

F **F** **F** **F**

-li - ci - tà fe - li - ci - tà sì sì mag -

-li - ci - tà fe - li - ci - tà sì sì

FF

-gior fe - li - ci - tà fe - li - ci - tà fe - li - ci - tà fe -

loco *tr.* *tr.*

-li - ci - tà.

Fine dell'Opera.

