

EDIZIONE POPOLARE

# PAOLO E VIRGINIA

Opera

in 3 atti e 6 quadri

di J. BARBIER & M. CARRÉ

PAROLE ITALIANE di A. de LAUZIÈRES

MUSICA

DI

**Victor Massé**

CANTO E PIANOFORTE

150

PREZZO NETTO FRANCHI 7,50

6/

AGENZIA INTERNAZIONALE DEGLI AUTORI E COMPOSITORI  
THÉODORE MICHAELIS  
45 & 47, rue de Maubeuge  
PARIGI

*Tutti diritti riservati*

*Victor Massé*

# PAOLO E VIRGINIA

OPERA IN TRE ATTI E SEI QUADRI

DI

Sigg. JULES BARBIER E MICHEL CARRÉ

MUSICA DI

## VICTOR MASSÉ

RAPPRESENTATA PER LA PRIMA VOLTA SUL TEATRO NAZIONALE LIRICO, IL 15 NOVEMBRE 1876

Sotto la direzione del sig. ALBERTO VIZENTINI

Traduzione di A. DE LAUZIÈRES

### CATALOGO DEI PEZZI DI MUSICA

#### ATTO PRIMO. — PRIMO QUADRO

INTRODUZIONE.....	.....	1
1. La Capanna di Margherita, Duo..... (M <sup>mo</sup> DELLA TORRE, MARGHERITA)	<i>Dei primo lor di m'è grato parlar.....</i>	13
1 bis Scena (MARGHERITA E M <sup>mo</sup> DELLA TORRE)...	<i>Tu pur, come sec' io, letto hai.....</i>	24
2. STROFE.....	<i>Perchè mandar il giovinetto.....</i>	29
2 bis Scena con coro.....	<i>Qual rumor! che mai fu?.....</i>	33
3. Scena e Duetto (DOMINGO)..... (VIRGINIA, PAOLO).....	<i>M'han lasciato così.....</i>	40
4. Terzetto finale (VIRGINIA, MEALA, PAOLO)....	<i>In salvo alfin noi siam.....</i>	45
	<i>Mia giovin damigella, pietà, pietà di me.....</i>	60

#### SECONDO QUADRO

5. Coro e Canzone (UN PICCOLO NERO).....	<i>Ah! triste nero, ben dei soffrir.....</i>	75
5 bis Scena (SAINTE-CROIX).....	<i>Lamentarsi chi ardisce o cantar?.....</i>	84
6. Finale (MEALA, VIRGINIA, SAINTE-CROIX E CORI)	<i>E là.....</i>	87

#### ATTO SECONDO. — PRIMO QUADRO

##### La Foresta

INTERMEZZO.....	.....	137
7. Scena e Romanza (VIRGINIA, M <sup>mo</sup> DELLA TORRE, DOMINGO).....	<i>Trasformata ora.....</i>	147
	<i>Era notte ed insiem un sentier.....</i>	154
8. Scena e Canzone (VIRGINIA, DOMINGO).....	<i>Ah! nel cor avea giù fatal presentimento.....</i>	162
	<i>L'angel sen vola lassù, lassù.....</i>	163
9. Scena e Stanze (VIRGINIA, MARGHERITA, PAOLO)	<i>Ah! non vedi, mia madre.....</i>	166
10. Scena, Terzetto e Quartetto (VIRGINIA, MEALA, PAOLO e SAINTE-CROIX).....	<i>M'odi tu! — Povera schi va.....</i>	178
11. Scena e Duetto (VIRGINIA, PAOLO).....	<i>Mia Virginia, ritrovato ho il tuo cor.....</i>	201
11 bis Scena (MEALA, PAOLO, DOMINGO).....	<i>Bada, t: riposar non dei!.....</i>	220

#### SECONDO QUADRO

12. Coro.....	<i>Un naviglio sta per salpar!.....</i>	225
13. Aria (VIRGINIA).....	<i>Suon lontan.....</i>	232
14. Scena e Strofe (VIRGINIA, MEALA).....	<i>Ah! la giovin signora! elle dorme!.....</i>	248
14 bis Scena e Finale.....	<i>Chi vien? sua madre.....</i>	252

#### ATTO TERZO. — PRIMO QUADRO

PRELUDIO.....	.....	259
15. Recitativo e Canzone.....	<i>Siccome un fior reciso.....</i>	262
	<i>Invan su questa lontana riva.....</i>	264
15 bis Recitativo e piccolo Quartetto.....	<i>Paolo ov' è?.....</i>	268
16. Aria di Paolo.....	<i>Cara madre.....</i>	278

#### INTERMEZZO. — La Visione

17. Scena della Visione (VIRGINIA, PAOLO).....	<i>Ah, laggiù, laggiù.....</i>	291
18. Scena, Tempesta e Finale.....	<i>Paolo! — Sei tu, Domingo?.....</i>	311

#### SECONDO QUADRO

La scena cambia (FINALE).....	<i>Poveri cor!.....</i>	319
-------------------------------	-------------------------	-----

à mon ami Capoul

Victor Massé.

# PERSONAGGI

	Théâtre National Lyrique PARIS	Royal Italian Opera COVENT GARDEN (LONDON)	
PAOLO	MM. CAPOUL	Sig. CAPOUL	<i>Tenore</i>
DOMINGO, schiavo mulatto	BOUHY	MAUREL	<i>Baritono</i>
SAINTE-CROIX, ricco colono	MELCHISSEDEC	CARBONE	<i>Baritono</i>
LA BOURDONNAIS, governatore dell' Isola-di-Francia	BONNEFOY	RAGUER	<i>Seconda parte</i>
VIRGINIA	M <sup>lle</sup> HEILBRON	M <sup>lle</sup> E. ALBANI	<i>Soprano</i>
MEALA, schiava mulatta	M <sup>mes</sup> ENGALLY	M <sup>mes</sup> SCALCHI	<i>Contralto</i>
MADAMA DE LATOUR, (Giovanna) madre di Virginia	SALLARD	AVIGLIANA	<i>Soprano</i>
MARGHERITA, madre di Paolo	TEONI	GHIOTTI	<i>Soprano</i>
Un piccolo nero	PARENT	COTTINO	<i>Soprano</i>

Abitanti dell' Isola — Marinai — Schiavi neri — Mercanti indiani.  
Gentiluomini — Dame.

*La scena è all' Isola-di-Francia nel 18<sup>vo</sup> secolo.*

N. B. — Non sarebbe stato difficile al traduttore il far versi ritmici e di metro più regolare; ma ha preferito seguire scrupolosamente i metri del testo francese *per rispettar la musica e non alterar affatto il valore delle note.*

IL TRADUTTORE.

*Luigi Riccio 22/9/1876*

# OUVERTURE.

Allegretto maestoso. (♩ = 88)

PIANO.

Andante. (♩ = 80)

*mf*

*pp*

Même mouvt

*p*

Ped. ☆

Ped. ☆

Ped. ☆

Ped. ☆

*cresc.*

*dim.*

1<sup>o</sup> Tempo.

ri - te - nu - to.

Appassionato. (♩=72)

Andante moderato. (♩=72)

Plus animé.

Allegro agitato. (♩ = 84)

Andante moderato 1º

Allegro agitato 1º

mf pp

cresc.

f

ff Ped.

Allegro moderato. (100 = ♩)

Allegro maestoso. (88 = ♩)

ATTO PRIMO.

1° QUADRO.

1° QUADRO.

LA CAPANNA DI MARGHERITA.

Una capanna di bambù; in fondo veduta di paese.

DUO.

N° 1.

M<sup>re</sup> della TORRE.

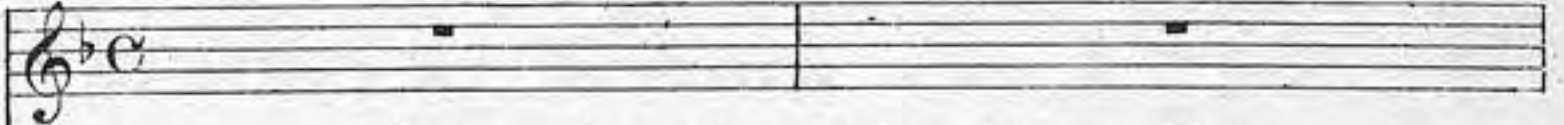

M<sup>re</sup> della Torre e Margherita, sedute a dritta e sinistra della scena, filano.

MARGHERITA.

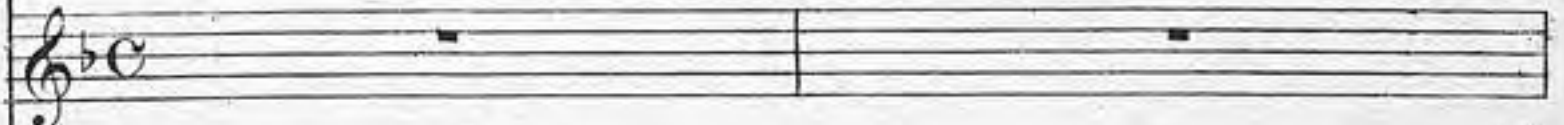

All<sup>mo</sup> grazioso (♩ = 92)

PIANO.

SI ALZA LA TELA.

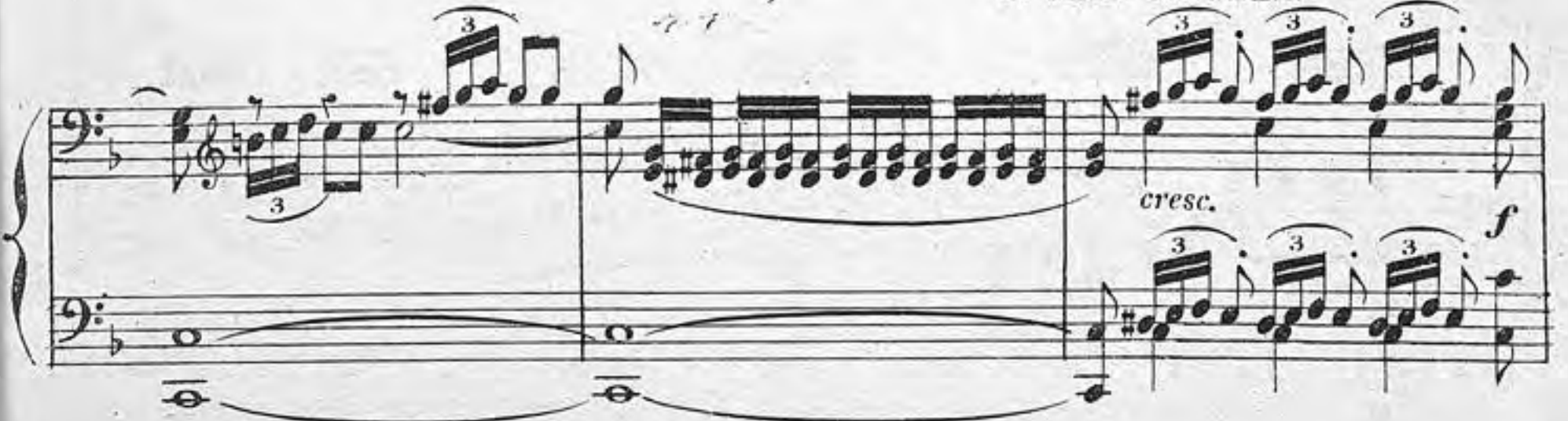

Piano accompaniment for the first system, featuring complex chordal textures and arpeggiated patterns in both hands.

MARG.

Dei primi lor - di m'è grato par-

M<sup>o</sup> della TORRE.

- lar Per es - si scordiam la nos - tra me-

Vocal line and piano accompaniment for the third system, showing the vocal melody and supporting piano texture.

MARG.

M<sup>o</sup> della TORRE.

- sti - zia Entrambe pos - siam due figli van - tar E siam per cia -

Vocal line and piano accompaniment for the fourth system, including a "cresc." marking.

della T. MARG.

scun — per ciascun due ma — — — dri — Cre\_sciuto han in.

M.

- siem, la culla essa an\_cor la culla essa an\_cor fu co\_mu - ne a

Me della TORRE.

Fu di fra - tel, fu di so - rel - la che si

lor

della T. MARG.

dier il no - me pri - mier — E non mai fu vo - ce più bel - la!

M<sup>me</sup> della TORRE.

Dei primi lor

*poco rit.*

M. sic - co me allor Io l'odo ancor Dei primi lor

*Tempo.*

*cresc.*

*p*

della T. dì, M'è grato par - lar, per es - si scordiam la no - stra me -

M. dì, M'è grato par - lar, per es - si scordiam la no - stra me -

della T. - sti - zia, Entrambe pos - siam Due figli van - tar, E siam per cia -

M. - sti - zia, Entrambe pos - siam Due figli van - tar, E siam per cia -

*cresc.*

della  
T.  
scun per ciascun due ma - - dri

M.  
scun per ciascun due ma - - dri

*f*

della  
T.  
(alzandosi).  
Son sul fior dell' e -

*p*

della  
T.  
- tà, pos - siamo omai ve - dè-re Pao - lo col suo la - vor, far - più ricco il po -

della  
T.  
- de-re, E - gli sa tri-on-far; d'un sì ste - ri - le suol

MARG.  
E Vir-gi - nia per-

*pp*

M. 

se serbava al - tra fa - ti - ca le dome - stiche cu - re; ai pove - relli a -

M<sup>e</sup> della TORRE.

a piacere. 3

M. 

- mica, ce - lò la do - na - tri - ce e mostrò solo il don

*poco rit.* La — segue Paolo o.

T. 

- gnor; les - si già nel suo co - re

M. 

Poco più lento. Di Virginia negli oc - chi, io vidi eguale ar.

T. 

È lieto a lei vi - cin, lontan da lei nel duol

M. 

- do - re Non si cu - ra d'al -

della T. *poco rit.*  
E vede ognor lui sol

M. *poco rit.*  
cu\_no e vede ognor lui sol e vede ognor lui sol

*Più animato.* Tempo *f*  
*cresc.*

de la T. L'e - tà primaavventu - ro - sa pas -

*dim.* *p*

della T. - sò come un casto a - mor, - Co - me l'alba lumi - no - sa, messag -

*mf*

de la T. - gie - ra d'un bel dì, d'un più bel dì

*mf* *dim.*

della  
T.

L'e .. tà prima avventu - ro - sa pas -

MARG.

Co - sì l'età avventu - ro - sa pas -

*p*

della  
T.

- sò in un casto amor - Co - me

M

- sò in un casto a - mor - Co - me l'alba lu - mi -

della  
T.

l'alba lu - mi - no - sa, mes - sag - gie - ra d'un bel dì d'un più bel

M

- no - sa, mes - sag - gie - ra d'un bel dì d'un più bel

della  
T. di Be - ne - det - to sia quel Dio —

M. di Be - ne - det - to sia quel Dio —

*p*

della  
T. Che per cal - mar — que - sti cor dà lor gioia alla vec -

M. Che per cal - mar — que - sti cor dà lor gioia alla vec -

*f dim.*

della  
T. - chiez - za, Ed il sor - ri - so al do - lor! —

M. - chiez - za, Ed il sor - ri - so al do - lor! —

*p*

della  
T.  
Be - ne - det - to sia quel Dio — che percal - mar —

M.  
Be - ne - det - to sia quel Dio — che percal - mar —

*p*

della  
T.  
que - sti cor, dà lor gioia alla vec - chiez - za, ed il sor -

M.  
que - sti cor, dà lor gioia alla vec - chiez - za, ed il sor -

*f dim. p*

della  
T.  
- ri - so al do - lor. Be - ne - det - to sia quel

M.  
- ri - so al do - lor. Be - ne - det - to sia quel

*rit.*

*Tempo.*

*col canto*

della  
T.  
Dio — che dà gioia al — la vec — chiez — za, Ed il sor —

M.  
Dio — che dà gioia al — la vec — chiez — za, Ed il sor —

*cresc!*

della  
T.  
- ri - so al do - lor — Ed il sor - ri - so al — do -

M.  
- ri - so al do - lor — Ed il sor - ri - so al — do -

*Più largo.*

della  
T.  
- lor!

M.  
- lor!

*tempo.*

## SCENA.

No 1<sup>bis</sup>Margherita ricomincia a lavorare; M<sup>o</sup> della Torre siede a lei vicino.

Récit.

M<sup>o</sup> della TORRE.

Tu pur, come fec' io, letto hai tu - nel lor

PIANO.

MARG. (timidamente).

cor?  
And.<sup>te</sup>

Sì, co-me voi ta-lor ho det - to

*p*

*p*

M<sup>o</sup> della TORRE.

Eb-ben, non venne a te questo bel sogno.

Ch'all' amista succede un più so ave af-fet-to

*p*

d'or ch'ambedue vedemmo appari - re, Quando fanciulli ancor, li vedem-mo dor-

più *p*

N. B. Si pregano i Sigg. cantanti di non aggiungere alcuna appoggiatura nei Rec: atteso che l'autore ha scritto le appoggiature che desidera.

Nota dell' autore.

della T. *\_ mir?*  
MARG. (con gioia). Perchè? Che vuoi tu

Che? consenti te voi?

della T. di re? Sorella più che amica a me sei nel dolor! Quando veduta

della T. m'hai, la man non m'hai tu data? Ah! sola, abbandonata e rejeta dai

della T. miei, un asilo lontan cercai su questa terra No, no, —

MARG. Obbliate voi?

del. T.

mi vo' ramme - mo - rar Ma

Lento.

dim.

M.

non son io ahi - me! Che un' umil conta - di - na, Che all' e - si - glio la col - pa ha dan

3

sp

M<sup>o</sup> della TORRE.

M.

- na - ta, Sposo non ebbi mai, qual nome al figlio dar?

3

3

f

dim.

del. T.

- lui non ho - che mi chia - m'è sua spo - sa; l'i - ra vol - li sfi -

della  
T.

- dar di sua famiglia alte - ra; nè spero più soccorso o perdon\_\_\_\_\_

Moderato.

(stringendo le mani di Margherita),

della  
T.

Ma i - figli ancor in verde e - tade

*dim.* *pp*

della  
T.

so - no; Questo nostro po - der troppo an - gu - - sto è per

della  
T.

lor S'ac - cre - sce - rà l'a - mor, che cias - cun d'essi i -

(Domingo si mostra).  
MARG.

T. *della*

- gnora; E piu fe-li-ci fian se aspette-remo an-cor. Ma che pensate

V. *M<sup>e</sup> della TORRE.*

far?.. di-te; saperlo io chiedo Il tuo figlio nell' In-dia vo' mandar

*Moderato.*

*cresc. fp ff*

DOMINGO (avanzandosi). *(a M<sup>e</sup> della Torre).*

Che?\_ fia ver?\_ Ci vo-le-te spaven-tar, lo

*ff*

D.

ve-do! che dite mai, signo - - ra! e che deggio ascol - tar?

*ff fp ff*

STROFE

N° 2.

M<sup>re</sup> della TORRE.

MARGHERITA.

DOMINGO.

Perchè mandar. il gio\_vi-net-to sot-to d'unciel lon-  
 And<sup>mo</sup> con calore. (♩.=63).

PIANO.

D.

-tan? Il mar ah lo potria ser-ba-re Il flutto è si cru-

D.

-del! Perchè mandar il gio\_vi-net-to sot-to d'unciel lon-

D.

-tan? Perche mandar il gio vi-net-to sotto dunciel lon-tan? tempo  
 rit. suivez.

*cresc.* *f* *p* *fp* *mf*

D. *Chi* sa che ci riserba il fa - - - to! Se ba -

D. - star - - - vi po - trà che questo suol sia fe - con - da - to, Il suo

D. brac - cio il sa - prà Quai te - sor - vi fa - ran go - de - re giorni più

D. lie - ti an - cor? Perchè mandar - il gio vi - net - to

*cresc.* *dim.* *p*

D.  Musical notation for the first system, including vocal line and piano accompaniment. The vocal line is in bass clef, and the piano accompaniment is in treble and bass clefs. The lyrics are: sotto d'un ciel lon - tan Perche mandar il gio vi - net - to

sotto d'un ciel lon - tan Perche mandar il gio vi - net - to

*cresc.* *f*

D.  Musical notation for the second system, including vocal line and piano accompaniment. The vocal line is in bass clef, and the piano accompaniment is in treble and bass clefs. The lyrics are: sot-to d'un ciel lon - tan? A rischiar là, nel

sot-to d'un ciel lon - tan? A rischiar là, nel

*rit.* *col canto.* *Tempo.* *p* *fp* *mf* *p*

D.  Musical notation for the third system, including vocal line and piano accompaniment. The vocal line is in bass clef, and the piano accompaniment is in treble and bass clefs. The lyrics are: mar pro - fon - do tan - ta fe - li - - ci - - tà

mar pro - fon - do tan - ta fe - li - - ci - - tà

D.  Musical notation for the fourth system, including vocal line and piano accompaniment. The vocal line is in bass clef, and the piano accompaniment is in treble and bass clefs. The lyrics are: Non la cerchiam in capo al mon - do quand' in - nanzi - ci sta Non

Non la cerchiam in capo al mon - do quand' in - nanzi - ci sta Non

D. *pp* già sotto il vostro tet - to? A voi non è fe del? *cresc.*

D. *p* Perchè mandar il gio vi - net - to sotto d'un ciel lon - tan *cresc.*

D. *f* Perchè mandar il gio vi - net - to sotto d'un ciel lon - tan *p fp* Ped.

Me della TORRE (mezza voce).

Egual timor pe - nè - tra in quest'incerto cor.

MARG.

Egual timor pe - nè - tra in quest'incerto cor.

*p* *pp* ri - te - nu - to

SCENA CON CORO.

Nº 2 bis.

Rumore gajo di fuori.

M<sup>re</sup> della TORRE.

Qual rumor! che mai

MARGHERITA.

DOMINGO.

Soprani.

Tenori.

Bassi.

DENTRO LA SCENA E LONTANI.

Allegro moderato. (♩ = 88)

PIANO

*mf*

DOMINGO (correndo verso il fondo)

de la T.

fu? — Cor-rere ognun sul li - do,

*p* *cresc.*

D.

bian - chi, ne - ri, fanciulli io veg - go là cu - rio - -

*dim.*

D.

Sopran.

Un na\_vì - glio in ra - da ec - co ap - par - - - Un ha\_vì -

Tenori.

Un na\_vì - glio in ra - da ec - co ap - par - - - Un na\_vì -

Bassi.

Un na\_vì - glio in ra - da ec - co ap - par - - - Un na\_vì -

*p*

- glio di Francia ar - ri - va - - - Il vessil - - - che fa -

- glio di Francia ar - ri - va - - - Il vessil - - - che fa -

- glio di Francia ar - ri - va - - - Il vessil - - - che fa -

- sven - to - lar - - - En troi cor - - - la speme rav

- sven - to - lar - - - En troi cor - - - la speme rav -

- sven - to - lar - - - En troi cor - - - la speme rav -

In fondo passano gli abitanti correndo.

- vi - va Un na - vi - glio in ra - da ec - co ap -

The piano accompaniment for the first system, showing the right and left hand parts with chords and melodic lines.

- par Un na - vi - glio di Francia ar - ri

The piano accompaniment for the second system, showing the right and left hand parts.

M<sup>e</sup> della TORRE con gioia.

Un na - viglio che vien di Francia è giunto

- va

Ped.

⊕

Ped.

⊕

de la  
T.

qui Ciell — recas sea me Il pardon! forse un

DOMINGO.

Che? —

*f* *dim.*

de la  
T.

fo\_gliol..

MARGHERITA.

Sì — dell' al\_te-ra zia cede va ormai l'orgo\_glio, pie\_tà\_sen\_tì di

*p*

de la  
T.

si dispongono a partire.

Ah! se ciò fosse ver! ci affrettiam, accor - ria - mo

M.

voi e perdonata v'ha

*f* *f* *p cresc.*

M<sup>o</sup> della TORRE.

Al porto io vò

DOMINGO.

O ve volgete il piè, si - gno - ra?

MARGHERITA (a parte)

Crudel presenti -

*f* *f* *p cresc.* *f* *pp*

3 3

de la T.

No, resta coi figliuol'

M.

- nento ho in co\_re

io tre - -

D.

Vengo io pur —

*f* *fp*

conducendo Margherita.

de la T.

Vie\_ni, Marghe\_ri

M.

- mo

*f* *f*

3 3 3

3 3

(escono.)

ta!

Soprani.

Un navi - glio in ra - da ec - co ap - par, Un navi - glio di Francia ar -

Tenori.

Un navi - glio in ra - da ec - co ap - par, Un navi - glio di Francia ar -

Bassi.

Un navi - glio in ra - da ec - co ap - par, Un navi - glio di Francia ar -

I.<sup>o</sup> Tempo.*pp*

- ri - va — Il vessil che fa sven - to - lar — Entro i cor — la

- ri - va — Il vessil che fa sven - to - lar — Entro i cor — la

- ri - va — Il vessil che fa sven - to - lar — Entro i cor — la

speme rav - vi - va ——— Un navi - glio in ra - da ap - par

speme rav - vi - va ——— Un navi - glio in ra - da ap - par

speme rav - vi - va ——— Un navi - glio in ra - da ap - par

Un navi - glio di Francia arri - - - va . . .

Un navi - glio di Francia arri - - - va . . .

Un navi - glio di Francia arri - - - va . . .

*dim* *ritenuto.* *rf*

## SCENA E DUETTO.

## N° 3.

VIRGINIA.

PAOLO.

DOMINGO.

M'han lascia\_to co - sì

Allegro non troppo. (♩ = 96)

PIANO.

*fp*

D.

Già lonta\_ne esse son

*fp*

D.

E ri-man - go qui sol a guar\_dar la ma\_

*fp*

D. *- gion*

D. Man-dar Pao - - lo lon - tan nell' In - dia! bell' i -

*mf*

D. - de - a bell' i - de - a bell' i - de - a!

D. Più lento. Povero cor! Po-ve-ro cor! nul-la di

D. *ciam! — Chi sa? — la ca-ra zia — al-fin — si de-ci-*

D. *-de - a In cie - lo a ritor-nar, a tra-pas-sar, e noi n'ere di-*

D. *-tiam Ed il fo-glio, il foglio at-te - so Di su\_a morte ognun fa in-*

D. *-te - - so —* *Il cielo s'oscura e comincia la pioggia.* *Minaccioso turbine*

*All.<sup>o</sup> I.<sup>o</sup> Tempo.*

D. vien — Dio! qua - le

*mf* *cresc.*

D. piog - gia! E qual balen!

*sf*

D. La signo - ra trovar può

*dim.* *p.* *sf* *dim.* *p.*

anco - ra un rifugio, là sulla vi - a Ma Paolo, o -

*mf* *cresc.*

D. *v'è? Virginia ov'è? o ve n'an- dar?*

*ff*

D. *Verso il mar? verso il mon- te? Presso il ruscel? Presso la*

*dim. ff dim. p*

*Prende un largo parapioggia di bambù.*

D. *fon - te? Cor - riam! vo'per qui?*

*fp*

*Parte, ed esce correndo da una delle porte laterali.*

D. *no! per là*

*cresc. f p Ped.*

(La scena resta vuota un momento, poi si vede accorrere Paolo e Virginia riparati tutti e due da una

enorme foglia di banana.)

*pp*

*p*

Ped.

Si fermano alla soglia.

VIRGINIA sorridendo.

In sal - vo al fin noi

*cresc.*

*f*

*p*

v. *siam* *Dimmi un po' che ti*

*And.<sup>te</sup> (bien mesuré.)*

*p*

*pa - re del mio ver - de bel padi - glion?* *Ben*

*a piacere.*

v. *ve - di che scansar dal turbi - ne ci sa*

**PAOLO.**

*Sì*

*1.<sup>o</sup> Tempo.*

*p*

*P.* *Se u - ni - ti ci fa re - sta - re*

*pp*

Gettano via la foglia di banano, ed entrano in iscena tenendosi per mano.

*f* All.<sup>o</sup> vivace.

1 4 1 5 1

5 1 2 1 2 1

*f*

Ped. ⊕

VIRGINIA.

*p*

PAOLO. O gioja! — ci amiam d'e - gual te - ne - rez - za —

*p*

VIRGINIA. O gioja! — ci 'amiam d'e - gual te - ne - rez - za —

Animato. (♩ = 92)

*p*

O gioja! — ci amian d'e - gual te - ne - rez - za fra'

Second system of the vocal line for PAOLO, with lyrics "O gioja! — ci amian d'e - gual te - ne - rez - za fra'".

O gioja! — ci amian d'e - gual te - ne - rez - za

Second system of the vocal line for VIRGINIA, with lyrics "O gioja! — ci amian d'e - gual te - ne - rez - za".

V. *mf*  
tel - lo — fra - tel - lo — Ce -

P. *mf*  
So - rel - la — so - rel - la — Ce -

V. *cresc.* *f* *p*  
le - ste dol - cez - - za — Oh gioja! —

P. *cresc.* *f* *p*  
le - ste dol - cez - - za — Oh gioja! —

*mf* *cresc.* *f* *p*

Ped.

V. *p*  
ci a - miam d'è - gual tene - rez - za — Oh gioja! —

P. *p*  
ci a - miam d'è - gual tene - rez - za — Oh gioja! —

*mf*

-ci a\_miam d'è - gual te\_ne - rez - za - ce - le - ste dol - cez - za ce -

*mf*

-ci a\_miam d'è - gual te\_ne - rez - za - ce - le - ste dol - cez - za ce -

*f*

- le - ste dol - cez - za Oh gio - ia! ci a - miam - - - d'è - gual te - ne -

*f*

- le - ste dol - cez - za Oh gio - ia! ci a - miam - - - d'è - gual te - ne -

*cresc.*

*f*

- rez - - - za!

- rez - - - za!

*f*

Ped. ⊕

Poco più lento. (Il cielo si rischiarà ed appare il sole)

*cresc.*  
*f*  
Ped.

Ped.

*Andantino.*  
*mf*  
Virginia siede e Paolo  
si stende ai suoi piedi  
mano sinistra

*All' scherzando.*  
*p*

*cresc.*  
*f*

*Lento.*  
*f*  
*ten.*  
*dim.*

PAOLO.

Per qual vin\_colo ah! di, sì le\_ga\_to m'hai tu? \_\_\_\_\_ Lo domando al mio

Larghetto espressivo. (♩ = 84)

cor e non n'ho la cer\_tez\_za Quando ti miro allor di\_co ch'è la bel\_lez\_za, ma se t'a\_

scolto allor mi' par ch'è la bon\_tà Per qual vinco\_lo ah di, sì le\_ga\_to m'hai

Ped. ⊕

tu per qual vin\_col ah di sì 'le\_ga\_to m'hai tu?

## VIRGINIA (sorridente)

Tu do-man di per-chè tu m'a - mi e ancor nol sa - i -

*p*

v Ve' gli augellin' Sul tuo cammin Un nido sol Vide il lor vol

v noi com'es-si ci amiam Compreso an - cor non l'hai?

v Noi com es - si ci amiam, nè com - pre - so ancor l'hai tu! (si alzano)

*cresc.* *dim.* *cresc.*

## PAOLO

Se mi vo' ri - posar,

Se vo - glio lavorar,

Basta a me che cantar ta - scol

ti da lonta - no

Un non so che di te

co - me un ef - flu - vio arca - no

re - sta per me nell' aer

Che ti vien a bacciar

## VIRG.

O fra - tel \_\_\_\_\_ l'al - ba che indo - ra il

*pp*

colle, il pia - no a me par Bel - la men ah! men

dol - ce an - co - ra Che il mio ger - man - al -

*cresc.* *mf* *dim.*

## PAOLO.

- lor che appar Quando spa - rir sot - to il fo - gliame

*pp*

P  
 tenell'ombra veg-go ta-lor, mi dice il cò - re che sei là T'ir-

*sf* *sf* *p* *cresc.* *mf*

P  
 - radi al vi-so il suo sor-ri - so Tu sai che il mio cor per due

VIRG.

*dim.*

V  
 ma - dri ha eguale a - mo - re per me più l'af - fet - to sento in

V  
 pet - to se il lo-ro amor si volge a te per

*mf* *dim.*

v  
es-se quest' al mache spe - ra - pregaogni di con più fer - vor -

*Andantino*

*p*

Ped. ⊕

Ped. ⊕

v  
Ma al-lor ch'è per te la preghie - ra, - Verso il Ciel sen vo - la il mio

*Lo stesso movimento.*

*p*

*cresc.*

v  
cor - Ma al-lor ch'è per te la pre-ghie - ra, ver - soil

*a piacere.*

*p*

*f* *segue.*

v  
Ciel sen vo - la il mio cor -

*Animato.*

*f*

*ff*

*dim.*

VIRGINIA. (con grazia ed espressione)

PAOLO.

*ri - te - nu - to*

V  
vol da un ni - do so il lor vol in un ni - do sol com'

P  
- scolto allor mi parchè la bon - tà

Per qual vin - co - lo ah  
Tempo.

Ped.  $\oplus$

V  
es - si noi - ci a - miam sì ci amiam come gli augel - lin com'

P  
di hai le - ga - to il mio cor

Per qual vin - co - lo ah  
Tempo.

*col canto.*

V  
es - si noi - ci a - miam com' es - si noi ci a -

P  
di hai le - ga - to il mio cor per qual vin - colo ah di

Ped.

*pp*

- miam nè com-pre - so nè com-pre-so an-cor? l'hai? com'es-si noi ci a -

- hai le-ga-to il mio cor? per qual vinco-lo ah

*pp*

*cresc. mf*

- miam nè com-pre-so an-cor l'ha-i nè com-

*cresc. mf*

di hai le-ga-to il mio cor- hai le-

*cresc. mf*

Ped. Ped. Ped. Ped. Ped.

*tr.*

- pre-so an-cor l'ha - i

- ga-to il mio cor

*cresc. mf dim.*

*p*

*Tempo.*

*ri-te-nu-to.*

Ped.

Vedere alla fine della partitura una variante per la fine del Duetto.

TERZETTO FINALE

N.º 4.

VIRGINIA.

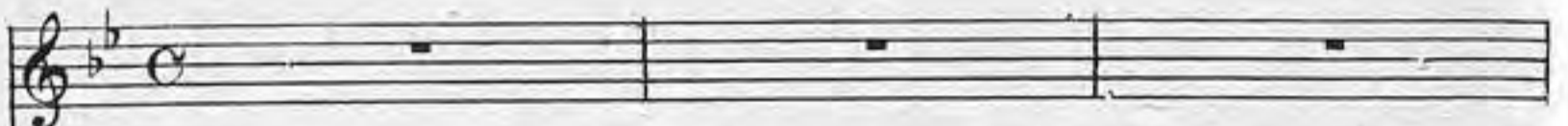

Mealà estenuata e con vestimenta lacere appare sulla soglia

MEALA.

PAOLO.

Moderato. ♩ = 72

PIANO.

MEALA.

Mia giovin da mi - gel - la, pietà, pietà di

Virginia rivolgendosi alla voce di Meala

Ah! — povera in fe - li - ce, ve' quale mi - se - rial

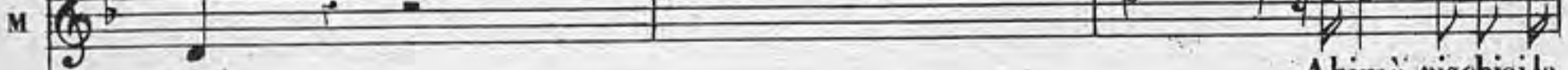

me!

Ahimè, rischiavi la

M

vi - ta nelle sel - ve lag - giù, fu dai cani in se - gui - ta — fuggiasca io

VIRG.

Fu crudo il pa - dro - ne?

M

so - no Al suo più chie - dea per - do - no. Mi ra.

V

Quale mai?

M

- te Un co - lon della riviera ne - ra

PAOLO.

È quel lo

MEALA.

M

Sì — per mio gran do-

P

for - se a cui il go - ver - na - tor ha ven - du - to il po - de - re?

*p* *cresc.* *f*

M

- lor!

P

In - te so n'ho par - lar; cru - de - le ha l'alma e al - te - ra

*fp* *f* *pp*

a Virginia

M

Volli allor mo - rir, Stanca di sof - frir stan - ca di sof -

*fp* *pp*

M

- frir, ma clemen - te sie - te è al me - sto che im - plo - ra E pensato ho al

*rinf.*

- lo - ra Che se alcun v'è an - co - ra che sa compa - tir - Non dev'io mo -

M - rit - non dev'io mo - rit -

VIRGINIA (con bontà)

No no fa - core, o sventu - ra - ta, Ec - co del latte, ecco del

MEALA (sedendo)

v pan - La mesta schiava abbando - na - ta -

## PAOLO (a parte)

M

Be-ne-dir po-trà la tua man L'of-fer - ta quan d'es - sa la

P

do - na accetta è più dal - la sua man

## VIRG.

Dio stesso qui vi ha me - na - ta A Dio nessun si volge in

## MEALA.

La mesta schia-va con dan - na - ta A Dio nessun si volge in

P

ac - cet - ta è più ac - cetta è più dal - la sua

V. van A noi fu Dio che v'ha me - nata

M. van La me - sta schiava condan - nata

P. man l'offerta quand'essa la do - na accettae piu dal - la sua

V. A Dio nessun si volge in - van Dio stesso - qui v'ha me - na - ta

M. A Dio nessun si volge in - van Dio stesso - qui v'ha me - na - ta

P. man L'of - ferta quand'essa la do - na

V. A Dio nessun si volge in van

M. A Dio nessun si volge in van

P. accetta è più dalla sua man

Più mosso (♩ = 92)

(piano a Paolo)

V. Oh ciel! — e le madri ove so - no?

PAOLO.

Al porto han volto il piè, un naviglio arrivò testè —

P. francese e gli è — perchè penso - sa

VIRGINIA.

P. sei? Tormentata son i - o, penso a quest' infe - li - ce che vuol i di sot -

marcato.

V. -trar del padron al ri - go - re; pietà spe - rar non

cresc. f col canto.

PAOLO.

VIRGINIA.

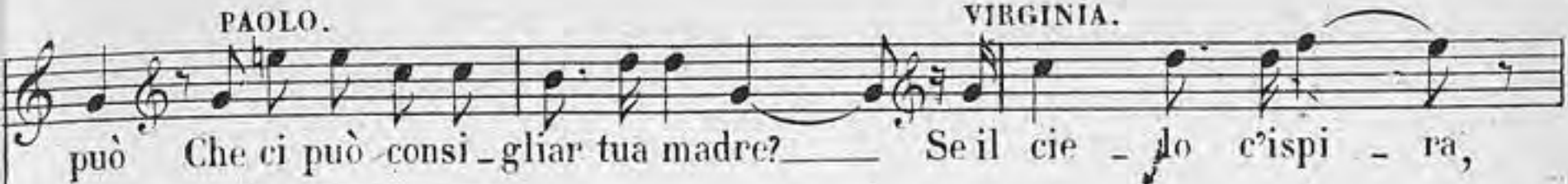

PAOLO.

VIRGINIA. (avvicinandosi a Paolo)

v. *MEALA (levandosi)*

ne corag -

In sua man far - mi tor - nar!

*p* *marcato.* *f*

v. *rit.*

-gio corag - gio no ah non te - mer -

*p*

(presentandole la mano con semplicità)

v. I cor che Dio stesso i - spi - ra Ch'han l'innocen - za per

Andantino (♩ = 72)

*rit.* *p*

v. lor San dell'empio bandir li - ra Im - pietosir il ri -

MEALA (additando il fondo della scena)

-gor im - pie - to - sir il ri - gor

Più animato. 1° Tempo.

*mf* *cresc.* *f*

Ahi

-mè! tut - ta pas - sar si dè que - sta mon -

*p*

VIRGINIA.

-ta - gna; varcar dovremo il fiume ancor

Quando del be - nefo stancar non mi poss

Meno mosso.

*p*

(mostrando Paolo)

-io E' poi non ho ti - mor se il fratel m'accom - pa - gna

MEALA (sommessa)

Ob - be -

Tempo.

M. dir io vi do - vrò

PAOLO (a parte)

Dio la fè si gen - ti - le secondar ci la

*f* *dim.*

VIRGINIA.

M. Si I cor che Dio stesso i - spi - ra - Ch'àn l'innocen - za, per

M. Si I cor che Dio stesso i - spi - ra - Ch'àn l'innocen - za, per

P. può Si I cor che Dio stesso i - spi - ra - Ch'àn l'innocen - za, per

*p* *p* *p*

*ri - te nu to.* *Piu lento 1° Tempo.*

V. lor San dell' empio bandir li - ra - Im - pieto - sir il ri -

M. lor San dell' empio bandir li - ra - Im - pieto - sir il ri -

P. lor San dell' empio bandir li - ra - Im - pieto - sir il ri -

*piu f* *piu f* *piu f*

-gor Im - pie - to - sir il ri - gor Mi guida a lui; — andar vogl'  
 -gor Im - pie - to - sir il ri - gor  
 -gor Im - pie - to - sir il ri - gor

Allegro (♩ = 104)

*p* Ped.

io a quell' uo - mo cru - del  
 Ah con voi rima ner vor -

*p* Ped.

re - i lun - gi dall' uom cru - del  
 PAOLO.  
 Il cor obbedisce e s'af -

*p* Ped.

## VIRGINIA.

mi guida a lui — andar vogl'

da a quest' an\_giol del ciel

Ped.  $\oplus$  Ped.  $\oplus$

io — mi guida a lui —

Obbedir a voi m'è si gra - to Obbe -

Il cor ob\_bedisce e s'af -

*cresc.* Ped.  $\oplus$  Ped.  $\oplus$

mi guida a lui - ah

-dir, andiam, an\_gel del ciel

-fi - da a quest' an\_gel del ciel

*f*

V. *an - diam*

M. *f* *an - diam*

P. *f* *an - diam*

*p cresc.*

V. *ff* I cor che Dio stesso is - pi - ra Ch'àn l'innocen - za per *p*

M. *ff* I cor che Dio stesso is - pi - ra Ch'àn l'innocen - za per *p*

P. *ff* I cor che Dio stesso is - pi - ra Ch'àn l'innocen - za per *p*

*ff*

Più lento 1° tempo.

V. *ff* lor San dell' em pio bandir li - ra

M. *ff* lor San dell' em pio bandir li - ra

P. *ff* lor San dell' em pio bandir li - ra

*All. 1°*

*mf*

*ff*

V. *lungo.*  
Im\_pietosir il ri\_gor impie\_to\_sir il ri\_gor

M. *lungo.*  
Im\_pietosir il ri\_gor impie\_to\_sir il ri\_gor

P. *lungo.*  
Im\_pietosir il ri\_gor impie\_to\_sir il ri\_gor

(Escono)

2.<sup>do</sup> QUADRO.

La piantagione del signor S<sup>t</sup> Croix. In fondo un campo di canne di zucchero. A destra un padiglione la cui porta è protetta da una larga veranda di stoffa a liste.

Gli schiavi sono al loro lavoro. Un sole ardente schiara la scena.

## CORO E CANZONE.

N.º 5.

UN PICCOLO NERO.

TENORI.

BASSI.

PIANO.

Andantino maestoso (♩ = 69)

*ff*

*ff*

*ff*

*ff*

*ff*

*mf*

*dim.*

*mf*

*sostenuto.*

TENORI 1. e 2.

BASSI 1. e 2.

*P sostenuto.*

Re - si - sto ap - pe - na

duol

Ah

Re - si - sto ap - pe - na

Ah

## IL PICCOLO NERO (cantando a piena voce)

Allegretto (♩ = 100) Ah! triste ne - ro, ben dei sof -

-frir Al tuo pa -

-dro - ne de - vi ob - be - dir

Ah! triste ne - ro, ben dei sof - frir

Più lento.

E tu non puoi nem\_me - no mo - rir — E tu non  
col canto.

puoi nem\_me - no mo - rir —

Tempo.

Messo un po'

d'or in serbo m'a - vea — per compe - rar la mia li - ber - tà

messoun po<sup>o</sup> d'or in serbo m'a - vea \_\_\_\_\_ Il bianco ahi\_mé! rapi\_to me

l'ha \_\_\_\_\_ Il bianco ahi\_mé! rapi\_to me l'ha \_\_\_\_\_

Ah! tri\_ste ne - ro, tu dei sof - frir \_\_\_\_\_

Al tuo pa - dro - ne de - viob - be \_\_\_\_\_

dir \_\_\_\_\_ Ah! triste ne - ro, tu

dei sof - frir \_\_\_\_\_ E tu non puoi nemme - no mo - rir \_\_\_\_\_

Più lento.

E tu non puoi nemme - no mo - rir \_\_\_\_\_ Ah! \_\_\_\_\_

col canto.

Ah! \_\_\_\_\_ Ah! \_\_\_\_\_

First system of a musical score. It features a vocal line and a piano accompaniment. The vocal line begins with a melodic phrase, followed by a rest and then the vocalization "Ah!". The piano accompaniment consists of chords in the left hand and a melodic line in the right hand. Dynamics include *f* (forte) and *p* (piano). The system concludes with another "Ah!" vocalization.

Second system of the musical score. The vocal line continues with a melodic phrase and the vocalization "Ah!". The piano accompaniment features a *tr* (trill) in the right hand. Dynamics include *mf* (mezzo-forte) and *p* (piano).

continuate senza fermare.

TENORI.

*p sostenuto.*

Non ho piu

BASSI.

*p*

Son ar - so dal sol

*f dim. p*

le - na Re - si - sto ap -

Sfina - to dal duol

pe - na Ah!

Re - si - sto ap - pe - na Ah!

Ped

SCENA 2ª

(Entra S<sup>t</sup> Croix seguito dall' intendente e da due negri armati distaffile)

S<sup>t</sup> CROIX.

Allegro moderato. (♩ = 104) Lamentarsi chi ar-

PIANO. *ff* *dim.*

S<sup>t</sup> C. \_disce o cantar?\_ Ognun tac - cia\_

*ff* *dimin.* *ff*

(accorgendosi del piccol negro coricato)

(spingendolo col piede)

S<sup>t</sup> C. E costui che fa là?\_ Lo staffil ti minac - cia! O - là - Pi -

*ff* *ff*

S<sup>t</sup> C. - gro, su in piè!\_ al la - vor!\_

Tempo di coro

*ff* *fp*

(ad una schiava)

S.  
C.

Quanto a te, sì brutta non sei; davvero! servir tu mi dovrai il caffè da qui a

S.  
C.

po - co; ma bada a te, le lagrime non a - mo Va

(alzando la voce e volgendosi agli schiavi)

S.  
C.

Tempo 1° Un novel padrone è tra voi, son

S.  
C.

io; E quei che vi ven - dè torna in Francia domà

S.  
C.

- ni; Novel gover - nator fra poco arri - var de', Ma senz' ancor saper chi

sia, non spero in va - no Che d'accordo saremo per ben pu - nir - affè!

guai a chi fuggirà (volgendosi all' intendente ed ai mulatti) Che si cerchi la

traccia del la giovi - ne Me - a - là; Che i migliori mastini ad' essa dien la

cac - cia; O viva o morta orma - i io la vo'

## FINALE.

## N° 6.

(Mealà appare seguita da Paolo e Virginia)

VIRGINIA.

MEALÀ.

PAOLO.

ST CROIX.

SOPRANI.

TENORI.

BASSI.

PIANO.

Allegro non troppo ( $\text{♩} = 104$ )

*p* *cresc.* *f*

MEALA (piano mostrando St Croix a Paolo e Virginia)

ST CROIX. E là —

SOPRANI (con terrore) Des .. sa!

Eccola —

TENORI. Eccola —

BASSI. Eccola —

*f* *p* *f* *dim.* *p*

(Mealà ai getta ai piedi di S. Croix)

Ah! sei tu, — giurad - di - ol E tornar o - si innanzi a

PAOLO (avanzandosi)

me? — Di gra - zia, state a u - dir; deh! sì cru -

\_del per - lei non sia - te Co - me! che vuoi tu dir?

PAOLO.

A voi noi guidiam questa schiava, signor, se il — pianto l'error la - va

il perdo no sperar po - trà — Siete il pa - dron, è certo; e dritto a -

P. *ve - te; ma se ma - i delit - to è in lei, — Ella tanto sof -*

P. *- frì Che il suo fallo e - spiò*

P. *El la tanto sof - frì — Che il suo fal - lo e -*

*S' CROIX (con alterigia)*

P. *- spiò A me che sia co - sì non par; È mia co - ste - i;*

S. C. *Se l'hai condot - ta qui chi son sa - per tu de - i, Su lei di ritto alcun non*

VIRGINIA. (a parte)

Il suo dir tremar mi fa

MEALA. (a parte)

O ciel! trema re ei mi fa

Sua la leg-ge so la il fa

v'ha Soprani.

Ven - di - car - si e - gli vor - rà

Tenori.

Ven - di - car - si e - gli vor - rà

Bassi.

Ven - di - car - si e - gli vor - rà

Larghetto. (♩ = 96)

Ped. ⊕

Virginia si avanza verso S<sup>t</sup>. Croix.

Ah pie - tà grazia per - le - i!

All<sup>o</sup> 1<sup>o</sup> Tempo.

*crese.* *f* *f* *p*

S<sup>t</sup>e CROIX.

Che ca - ro visin! chie mai?

*f* *p*

*p*  
*f*

VIRGINIA.

Di lei pietà — di lei pietà — Che debbo dir ahimé! Li-

*p*

- gno - ro — Ah so che di qui sen fug-gì, — e per lei per lei io t'im-

- plo - ro E per lei - i la grazia im - plo - ro di

*crese.*

- lei pie-tà — di lei pie-tà — Di lei — pie - tà

*dim.* *corto.* *col canto.* Tempo.

v. Io m'espo - si al sole arden - te Per venir - ti a suppli - car, — Al tuo

v. piè son u - mil, pian - gen' - te Al tuo piè son u - mil pian - gen - - -

v. te — Di lei pie - tà! — di lei pie - tà — di lei — pie -

*corto.*

*col canto.*

*cresc.* *dim.*

v. - tà! — La terra, il ciel ah! l'ab - ban - do - na —

*Tempo.* *p*

In me sol sperar ella sa — Per l'a — mor del Dio che per — do — na per l'a —

— mor del Dio che per — do — na — Ab — bi pietà — ah!

sì pietà — di lei pie — tà — di lei pie — tà — ah! —

Animato.

Più lento.

(si prostra innanzi a S<sup>t</sup>. Croix)

di lei pie — tà

1<sup>o</sup> Tempo.

MEALA.

Oh com'è gen-til!

PAOLO.

Oh com'è gen-til!

(Il più sotto voce possibile)

*pp* Oh com'è gen-til — Oh qual dolce ac-

*pp* Oh com'è gen-til — Oh qual dolce ac-

*pp* Oh com'è gen-til — Oh qual dolce ac-

CORO.

*pp*

Ped.

⊕

M.

Oh qual dolce accen-to!

An-gel par del Ciel

P.

Oh qual dolce accen-to!

An-gel par del Ciel

- cen - - - to!

An-gel par del Ciel

- cen - - - to!

An-gel par del Ciel

- cen - - - to!

An-gel par del Ciel

Ped.

⊕

Ped.

⊕

Che qui Dio man - d'ò

Che qui Dio man - d'ò

che qui Dio man - d'ò Non han l'ar - pe

che qui Dio man - d'ò Non han l'ar - pe

che qui Dio man - d'ò Non han l'ar - pe

Ped.

Non han l'ar - pe d'ò - ro Un più bel concen - to

Non han l'ar - pe d'ò - ro Un più bel concen - to

d'ò - - - ro un più bel con - cen - - - to

d'ò - - - ro un più bel con - cen - - - to

d'ò - - - ro un più bel con - cen - - - to

Ped.

M. *si so - a - ve al cor*

P. *si so - a - ve al cor*

*si so - a - ve al cor* *quel suo dir suo -*

*si so - a - ve al cor* *quel suo dir suo -*

*si so - a - ve al cor* *quel suo dir suo -*

Ped.  $\oplus$

M. *quel suo dir suonò*

P. *quel suo dir suonò* (fra sè dopo aver fatto alzar Virginia)

*0 com' è gen - til*

*- no*

*- no*

*- no*

Ped. *p*  $\oplus$

S.  
C.

Ah qual dolce ac - cen - - to nel mio cor — per

S.  
C.

Dio! quel par - lar — suo - nò —

*crese.*

VIRGINIA.

So - ven - te il Si -

MEALA.

Oh com è gen -

PAOLO.

Oh com è gen -

S.  
C.

Nel mio cor per Dio! — quel par - lar — suo - nò —

*f* *p* *pp*

V. *gnor* dal ciel se èis - pi - - - ra

M. *til* Oh qual dolce-ac - cen - - - to

P. *til* Oh qual dolce ac - cen - - - to

Sopranos. *pp* Qual dol - ce ac - cen - to *3* sì soa - ve al co - re

Tenori. *pp* Qual dol - ce ac - cen - to *3* sì soa - ve al co - re

Bassi. *pp* Qual dol - ce ac - cen - to *3* sì soa - ve al co - re

Ped. *3*  $\oplus$  Ped. *3*  $\oplus$

V. per un labbro u - mil Dio stes - so par -

M. sì soa - ve al cor Quel suo dir suo

P. sì soa - ve al cor Quel suo dir suo

An - gel par del Ciel *3*

An - gel par del Ciel *3*

An - gel par del Ciel *3*

Ped. *3*  $\oplus$

V.  *sò* *si* *so ven - te il si -*

M.  *nò* *si* *Ah com' è gen -*

P.  *nò* *Oh com' è gen -*

S' CROIX.

 *Oh com' è gen - til*

 *Che Dio qui mandò* *Oh com' è gen - til*

 *Che Dio qui mandò* *Oh com' è gen - til*

 *Che Dio qui mandò* *Oh com' è gen - til*

 *Ped.*

V.    
 gnor \_\_\_\_\_ Dal cie - lo c'ì - spi - - ra

M.    
 - til \_\_\_\_\_ Oh qual dolce ac - cen - - to

P.    
 - til \_\_\_\_\_ Oh qual dolce ac - cen - - to

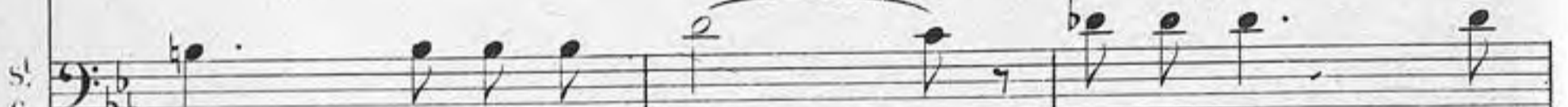
S.    
 C.   
 Oh qual dolce ac - cen - - to nel mio cor per

   
 Oh qual dolce ac - cen - - to sì soa - ve al

   
 Oh qual dolce ac - cen - - to sì soa - ve al

   
 Oh. qual dolce ac - cen - - to sì soa - ve al

V. Dio stes - so par - lò \_\_\_\_\_ Dio stes - so par -

M. An - giol par del Ciel \_\_\_\_\_ Che qui Dio man

P. Angiol par del Ciel \_\_\_\_\_ Che qui Dio man -

S<sup>t</sup>. C. Dio \_\_\_\_\_ Nel mio cor suo no \_\_\_\_\_

cor \_\_\_\_\_ Il suo dir suo - no \_\_\_\_\_

cor \_\_\_\_\_ Il suo dir suo - no \_\_\_\_\_

cor \_\_\_\_\_ Il suo dir suo - no \_\_\_\_\_

V. *lò per un lab - - bro u - - mil Dio*

M. *dò che qui Dio man - dò*

P. *dò che qui Dio man - dò*

St. C. *Nel mio cor per Dio nel mio cor so -*

*cresc.* *dim.* *p*  
*Il suo dir suo - nò il suo dir suo -*

*cresc.* *dim.* *p*  
*Il suo dir suo - nò il suo dir suo -*

*cresc.* *dim.* *p*  
*Il suo dir suo - nò il suo dir suo -*

*cresc.* *dim.* *p*

Ped.  $\oplus$

V. *stes - so par - lò*

M. *Che qui Di - o man - dò*

P. *Che qui Di - o man - dò*

S. C. *nel mio cor - so - nò*

*nò si il suo dir suo - nò*

*nò si il suo dir suo - nò*

*nò si il suo dir suo - nò*

Ped. *3*

Ped. *3*

S<sup>t</sup>. CROIX. (a Virginia)

Allegretto moderato. (♩ = 80)

Dimmi qual nome hai tu, gen- ti le giovi-

## VIRGINIA. (Avvicinandosi a Paolo con paura)

S<sup>t</sup>. C. - net - - ta Vir - gi - nia, Ed ei m'è fra-

v. - tel - - lo (a parte)

S<sup>t</sup>. C. Com'è bel - - la! quanto accet - -

## (rivolgendosi a Virginia)

S<sup>t</sup>. C. - ta! Il tuo dir mi scende nel

S<sup>t</sup> C.  
 cor, nol so ne-gar e voglio con piacer la tua bontà appa-

*f* *p*

VIRGINIA (con gioja)

indican-do Mea-là.

*f* *p*

- gar La grazia conce dervi io vo - glio

Più animato. Tempo 1<sup>o</sup>

*f* *col canto. p* *f*

MEALA (a parte).

gio - ja Ah! qual guardo le in-

*dim.*

S<sup>t</sup> CROCE (a Virginia).

- via - va E che? di già par-tir?

Più animato.

*cresc.* *f col canto. p*

S<sup>1</sup>  
C.

Non vo - le - te aspet - tar - che da questa pia - nu - ra sia spari - ta l'ar -

Tempo 1<sup>o</sup>

*p*

Ped. ⊕ Ped. ⊕ Ped. ⊕

S<sup>1</sup>  
C.

- su - ra? A quest' om - bra potrembrev' istanti se -

*p*

Ped. ⊕

S<sup>1</sup>  
C.

- der Il vostro ar - ri - vo qui Un' i - de - a in me

S<sup>1</sup>  
C.

de - sta Io vo' che qui tutto sia fe -

*f*

*f*

S<sup>1</sup>  
C.

- sta (ad una schiava.) Del vin! o - là! E voi - per piacervi, fa -

agli altri schiavi.

*f* *fp* *fp*

St. C.

- rò can tar e dan zar; io lo vo'

All<sup>o</sup> moderato (♩=108)

*f* *tem.* *mf*

Sop. *mf*

Ten. *mf*

Bassi. *mf*

Il nostro co - lo - no      Accordai il per - do - no      obbedi -

Il nostro co - lo - no      Accordai il per - do - no      obbedi -

Il nostro co - lo - no      Accordai il per - do - no      obbedi.

- am, can - tiam, dan - ziam      Il nostro co - lo - no

- am, can - tiam, dan - ziam      Il nostro co - lo - no

- am, can - tiam, dan - ziam      Il nostro co - lo - no

Accorda il per-do-no, Obbedi-am, can-tiam, dan-

Accorda il per-do-no, Obbedi-am, can-tiam, dan-

Accorda il per-do-no, Obbedi-am, can-tiam, dan-

(Tavolo coperto di frutta. S<sup>t</sup> Croce versa da bere a Paolo e Virginia; intanto gli schiavi ballano).

- ziam — La bambu-là — la bambu-

- ziam — La bambu-là — la bambu-

- ziam — La bambu-là — la bambu-

Più pesante.

- là — La bambu-là Ha! ha! ha! ha!

- là — La bambu-là Ha! ha! ha! ha!

- là — La bambu-là Ha! ha! ha! ha!

Ped. Ped. Ped.

la bam-bu - là      la bam-bu - là      la bam-bu -

la bam-bu - là      la bam-bu - là      la bam-bu -

la bam-bu - là      la bam-bu - là      la bam-bu -

Ped      Ped

- là Ha! ha! ha! ha!

- là Ha! ha! ha! ha!

- là Ha! ha! ha! ha!

Allegretto (♩=96)  
8

Ped

*p* Per te sol - il suo duol

*p* Per te sol - il suo duol

8

*f* *p*

*p*

Lo schiavo obbli - a per - te sol — per te ob -

Lo schiavo obbli - a per - te sol — per te ob -

Lo schiavo obbli - a per - te sol — per te ob -

*marcato.*

- bli - a il la - vor — il do - lor —

- bli - a il la - vor — il do - lor —

- bli - a il la - vor — il do - lor —

per te sol — il suo duol — per te

per te sol — il suo duol — per te

per te sol — il suo duol — per te

sol — il suo duol la bam - bu - la Ha!

sol — il suo duol la bam - bu - la Ha!

sol — il suo duol la bam - bu - la Ha!

*marcato.*

ha! ha! ha! bam - bu - là — per te sol —

ha! ha! ha! bam - bu - là — per te sol —

ha! ha! ha! bam - bu - là — per te sol —

*marcato.*

lo schiavo obbli - a il la - vor — il do - lor —

lo schiavo obbli - a il la - vor — il do - lor —

lo schiavo obbli - a il la - vor — il do - lor —

*marcato.*

il la - vor — il do - lor — Ah! per te  
 il la - vor — il do - lor — Ah! per te  
 il la - vor — il do - lor — Ah! per te

*cresc.*  
*cresc.*  
*cresc.*

*mf* *p* *mf cresc poco a poco.*

sol il suo duol il suo duol la bam\_bu - là  
 soi il suo duol il suo duol la bam\_bu - là  
 sol il suo duol il suo duol la bam\_bu - là

*f* *f* *f*

*cresc. molto.* *f*

Tempo I?  
 Ped.

la bam\_bu - là la bam\_bu - là Ha! ha! ha!  
 la bam\_bu - là la bam\_bu - là Ha! ha! ha!  
 la bam\_bu - là la bam\_bu - là Ha! ha! ha!

Ped.

Ha! la bambu - là

Ha! la bambu - là

Ha! la bambu - là

Ped. Ped. Ped.

la bambu - là la bambu - là ha! ha! la bambu

la bambu - là la bambu - là ha! ha! la bambu

la bambu - là la bambu - là ha! ha! la bambu

Ped.

- là

- là

- là

- là

All<sup>o</sup> moderato 1<sup>o</sup>

*p* M.D.

Il suo sguardo su lei si fis - sa, la deggio aver-

S' CROCE (a Mealà.)

- tir - Tu, mia bel - la, per pagar - la tra

VIRGINIA (a parte.)

MEALA. N'ho piè -  
Can - te - rò -  
gra - zia, ci can - ta una can - zon

- tà (a Virginia e a Paolo).  
State a udir - la can - zon

(Prendé dalle mani degli schiavi uno strumento, Mealà si accompagna).

Allegro (♩=104).

Soprano vocal line. Treble clef. Dynamics include *pp*. The vocal line has the lyrics "U".

Tenor vocal line. Treble clef. Dynamics include *pp*. The vocal line has the lyrics "U".

Bass vocal line. Bass clef. Dynamics include *p* and *pp*. The vocal line has the lyrics "U".

M. Cru - del, mi - nac - cio

pp U

pp U

p U

pp U

M. so Il ti - gre si sta il

M. ti - gre si sta Fe - ro - ce spi

M. *an* *do*

*pp* *U*

*pp* *U*

*p* *pp* *U*

M. *la pre - da - cer - can* *do; L'as -*

*pp* *U*

*pp* *U*

*p* *pp* *U*

M. *- pet - ta; ver - rà* *l'as - pet - ta; ver - rà* *Il*

M. *di già de - cli - na, La not*

*Poco più lento.*

M. *- te vien, La bel - va è vi - ci - na la*

*Animato.*

M. *bel - va è vi - ci - na, Fug - gir con - vien*

*piu f* *f*

Ped. ⊕ Ped. ⊕

M. *(grido).* *corto.* *corto.*

*fug - gir fug - gir*

*p* *cresc.* *f* *f*

ST CROCE (vuotando il bicchiere).

Or - sù cantasti as - sa - i; al ballo tor -

fuggi tel!

fuggi tel!

fuggi tel!

Allegro sempre.

PAOLO.

*puoo rit.*

No,

- na - - te; al dia - - vol la can - zon! -

Tempo.

*col canto.*

fi - nir la la - scia - - - tel!

*cresc.*

*f*

*mf*

dim. p

MEALA.

Gaz - zel - - la - - - tre - man

pp U

pp U

p U

pp

M.

te, Il ti - gre - t'è in

M. *nan - - - te, per - du - ta sei -*

M. *- già - perdu - ta sei già - Sal - var ti - po -*

M. *- tre - - - sti*

M. Che nul - la t'ar-re - - - sti, O il

The first system of music consists of a vocal line and piano accompaniment. The vocal line is in a soprano register, starting with a melodic phrase that includes a trill (tr) and an accent (^). The piano accompaniment features a series of chords in the right hand and a bass line in the left hand. Dynamics include *pp* (pianissimo) and *p* (piano).

(Volgendo si verso  
Paolo e Virginia.)

M. ti - gre t'a\_vrà - - o il ti - gre t'a\_vrà Il

The second system of music continues the vocal line and piano accompaniment. The vocal line includes a trill (tr) and an accent (^). The piano accompaniment consists of chords in the right hand and a bass line in the left hand. The tempo marking *Il* is present at the end of the system.

M. di gia - de - cli - - na, - La not - - te

Poco più lento.

The third system of music features a vocal line and piano accompaniment. The vocal line includes a trill (tr) and an accent (^). The piano accompaniment consists of chords in the right hand and a bass line in the left hand. The tempo marking *Poco più lento.* is present at the beginning of the system.

M. vien, La bel - va è vi - ci - na, la bel - va è vi -

*Animato.*

*più f*

M. - ci - na fug - gir con vien (Grido.) corto. fug - gir

*f* *cresc.*

Ped. Ped.

M. fug gir corto. fuggite! fuggite! fuggite!

*f*

PAOLO. *levandosi.*

T'inten - dea! - vien' - partiam - Perchè par

All.<sup>o</sup> sempre.

*fp*

PAOLO.

No - Vie ni, io

tir? nol vò; restate an cor! -

VIRGINIA. (Sotto voce a Paolo)

*fp*

PAOLO. (conduce seco Virginia.)

tre - mo Ad - dio - ad - dio

*fp*

S<sup>te</sup> CROIX *volgendosi in collera verso Meala.*

La tua canzon, o schia va, di qui li allon - ta

*fp*

Ped.

Ped.

MEALA.

Il mio pa-  
 - na - va Ah perchè torna - ta qui sei —

-dron mi domanda - - va una canzon  
 Per Dio! — rispondermiellao

- sa - va Olà! — io l'abban-  
 - do - no A voi per la pu - nir — A

The third system shows the vocal line and piano accompaniment. The piano part is marked with fortissimo (ff) and fortissimo piano (fp) dynamics. The lyrics are: "- sa - va Olà! — io l'abban- do - no A voi per la pu - nir — A".

- do - no A voi per la pu - nir — A

The fourth system concludes the page with the vocal line and piano accompaniment. The piano part continues with fortissimo (ff) dynamics. The lyrics are: "- do - no A voi per la pu - nir — A".

(Conducono via Meala)

5<sup>ta</sup>  
C.

voi per la pu - nir

*ff* *mf*

5<sup>ta</sup>  
C.

E per l'al - tra non giova di se -

*ff* *mf* *p* *ff* *p*

5<sup>ta</sup>  
C.

-guir - la Io la ri - tro - ve - rò do -

*p* *ff*

(agli schiavi atterriti)

5<sup>ta</sup>  
C.

- man Canta - te, pre - sto, danza - te e

*fp* *fp* *fp* *fp*

(crescendo di forza)

noi col nappoinman li - biam que - sto li

*cresc.* *mf*

quor che si for te c'i - neb - - - bria

Gade sulla sedia e beve.

All.<sup>o</sup> mod.<sup>to</sup> 1.<sup>o</sup>

*cresc.* *ff* *p*

Sop: *pp*  
Re sister fia - va - no al cenno inu - ma - no; Obbedi -

Ten: *pp*  
Re sister fia - va - no al cenno inu - ma - no; Obbedi -

Bas: *pp*  
Re sister fia - va - no al cenno inu - ma - no; Obbedi -

-am, can - tiam, dan ziam Resi - ster fia -  
 -am, can - tiam, dan - ziam Resi - ster fia -  
 -am, can - tiam, dan - ziam Resi - ster fia -

-va - no al cenno i nu - ma - no ob - be - di -  
 -va - no al cenno i nu - ma - no ob - be - di -  
 -va - no al cenno i nu - ma - no ob - be - di -

-am, can - tiam, dan ziam La bambu - *ff*  
 -am, can - tiam, dan ziam La bambu - *ff*  
 -am, can - tiam, dan ziam La bambu - *ff*  
 Stesso Tempo.

là ————— la bam\_bu - là ————— la bam\_bu - là Ha!  
 là ————— la bam\_bu - là ————— la bam\_bu - là Ha!  
 là ————— la bam\_bu - là ————— la bam\_bu - là Ha!

ha! ha! ha! ————— È la fol  
 ha! ha! ha! ————— È la fol  
 ha! ha! ha! ————— È la fol

- li - a! per te sol il suo duol lo schiavo obbli - a  
 - li - a! per te sol il suo duol lo schiavo obbli - a  
 - li - a! per te sol il suo duol lo schiavo obbli - a

Ped. ⊕ Ped. ⊕  
 Ped. ⊕ Ped. ⊕  
 Ped. ⊕ Ped. ⊕

*ff*  
*ff*  
*ff*  
*ff*

ten.  
 il la - vor il do - lor la bambu - là  
 ten.  
 il la - vor il do - lor la bambu - là  
 ten.  
 il la - vor il do - lor la bambu - là

(Mealà nelle quinte con un grido)

Ah! (ascoltando verso le quinte)  
*pp* 3 3  
 Po - ve - ra Me a - - là! —  
*pp* 3 3  
 Po - ve - ra Me a - - là! —  
*pp* 3 3  
 Po - ve - ra Me a - - là! —

*ffp*

S<sup>te</sup> CROIX.

Andiam andiam

*fp* *fp*

*ff*  
È la fol - li - a per lei sol cessa il duol  
*ff*  
È la fol - li - a per lei sol cessa il duol  
*ff*  
È la fol - li - a per lei sol cessa il duol

*ff*

MEALA.

(Grido.)

S<sup>le</sup> CROIX.

ah! Per l'in-

ten. *pp* 3 3  
La bambu - là Po - vera Me - a - là!

ten. *pp* 3 3  
La bambu - là Po - vera Me - a - là!

ten. *pp* 3 3  
La bambu - là Po - vera Me - a - là!

*ffp* *pp*

- fer - no! più vi - gor — più for - te! per Dio! — più

*f* *f*  
*fp* *fp*

5<sup>ta</sup>  
C.

for - te Più

*ff* Ha! ha! ha! ha! ha!

*ff* Ha! ha! ha! ha! ha!

*ff* Ha! ha! ha! ha! ha!

*ff*

Ped. ⊕

5<sup>ta</sup>  
C.

for - te an - cor

*ff* ha! ha! ha!

*ff* ha! ha! ha!

*ff* ha! ha! ha!

*ff*

Ped. ⊕

S.<sup>te</sup>  
C.

Più for - te an - cor

ha! ha! ha!

ha! ha! ha!

ha! ha! ha!

Ped. Ped. ff

*p* *cresc.*

ha! ha! ha! ha!

*p* *cresc.*

ha! ha! ha! ha!

*p* *cresc.*

ha! ha! ha! ha!

8

*p* *cresc.*

*cresc.*

ha! ha! ha! ha!  
*cresc.*  
 ha! ha! ha! ha!

8  
*cresc.*

*ff* La bam\_bu - là la bam\_bu - la  
*ff* La bam\_bu - là la bam\_bu - la  
*ff* La bam\_bu - là la bam\_bu - la

8  
*ff*  
 Ped. Ped.

la bam\_bu - là ha! ha! ha! ha!  
 la bam\_bu - là ha! ha! ha! ha!  
 la bam\_bu - là ha! ha! ha! ha!

8

la bam\_bu - là la bam\_bu -  
 la bam\_bu - là la bam\_bu -  
 la bam\_bu - là la bam\_bu -

8

Ped. ⊕

- là la bam\_bu - là! ha! ha! ha!  
 - là la bam\_bu - là! ha! ha! ha!  
 - là la bam\_bu - là! ha! ha! ha!

8

Ped. ⊕

ha! ha! ha! ha! ha! la  
 ha! ha! ha! ha! ha! la  
 ha! ha! ha! ha! ha! la

8

frus - ta è là

frus - ta è là

frus - ta è là

8

*ff*

Ped.

3 1 3 1 3 1 3 1 8

8

Fine dell'atto primo.

La Forêt.

La Forêt.

Allegro vivace. (♩=152)

PIANO.

*p*

Andantino. (♩ = 69)

8

*f*

Ped.

\*

*très long.*

*pp*

avec la p<sup>te</sup> pédale.

I<sup>o</sup> tempo.

## ATTO SECONDO

I.<sup>o</sup> QUADRO.1.<sup>o</sup> QUADRO.L' ABITAZIONE DI M.<sup>o</sup> DELLA TORRE

All' alzarsi della tela Virginia è seduta  
 M.<sup>o</sup> della Torre in piedi finisce di adornarla con vezzi e con una ciarpa indiana.  
 In fondo Domingo lavora ad una stuoia di giunchi.

## SCENA E ROMANZA.

N.<sup>o</sup> 6.

VIRGINIA.

M.<sup>o</sup> della TORRE.

DOMINGO.

(S'ALZA LA TELA)  
 Allegretto assai. (♩ = 116)

PIANO

*p* *cresc.*

*fp* *cresc.*

M.<sup>o</sup> della TORRE. Recitativo.

Trasforma ta ora sei dav ve ro, abbel

*f* *dim.* *poco rit.* 6

VIRGINIA. (a parte)

della T

li - ta Ahi - mé! ma l'aul'ov' è?

*mf* *p* *cresc.*

M<sup>re</sup> della TORRE (presentandole uno specchio) DOMINGO.

Giu - di - car ne puoi tu. Sì per al - tri; non per -

*fp*

D

noi es - ser può più gra - di - ta; ma un' ora fa \_\_\_\_\_ mi piaceva.

*cresc.* *f* *f* *f*

M<sup>re</sup> della TORRE. (con tuono di rimprovero)

VIRGINIA. (levandosi)

DOMINGO.

D

più. Domingo! Egli ha ra - gion Nel tenebrio jer -

Andantino.

*p* *f* *fp*

se - ra, in fuggir quel bar - ba - ro al - tier, a - ve - va - te lag -

*fp* *fp*

-giù smarrito il buon sentier quand' incontrata v'ho, nella sel - va sì seu - ra

(mostrando un sacco di danaro sulla tavola.)

Un sì tristo doman non po - tea preveder Ahi - mè! quell'or in un mo -

*f* *p*

(Sull' ordine di M<sup>e</sup> della Torrè Domingo s'allontana)

-men - to distruggere sa - pea la gio - ia ed il con - ten - to!

*pp*

VIRGINIA.

M<sup>o</sup> della TORRE.

Che vuol dir?

Non o\_sai tutto sve\_lar-ti an-

VIRGINIA.

-cor; Co lei la cuipie\_tà ei fe' don di quest' or... Ebben, da noi che vuo\_le, che mai

M<sup>o</sup> della TORRE. (presentando una lettera a Virginia)

vuol? Questo fo\_glio te lo di\_ca Tien'—

Allegro.

VIRGINIA. (dopo aver letto)

Ciel!— voi la\_sciar— e dir-vi in e\_ternò l'ad-

(vien meno)

M<sup>o</sup> della TORRE (sostenendola nelle sue braccia)

Tu tormenti un core sì af -

Musical score for the third system. The vocal line continues with the lyrics: "ca-sa; E-re-di-tar sol puoi co-sì Ma lungi o-". The piano accompaniment continues with a steady bass line.

Musical score for the fourth system. The vocal line continues with the lyrics: "gnor non do vrai più re-sta-re; for-nar' qui do-vrai". The piano accompaniment features a triplet in the right hand.

Allegro.

VIRGINIA. (con dolore)

*a piacere.*

No; — ob-be-dir io non vo' — a leg-ge sì cru-de-  
tempo.

*col canto.*

*ff* *dim.* *fp* *cresc.* *ff*

(Gettandosi nelle braccia di M<sup>a</sup> della Torre) M<sup>a</sup> della TORRE.

La madre mia non vo' la - scia - re La ra -

*p*

VIRGINIA.

*a piacere.*

Ah l'al-ma, il co-re mi-di-con-di-res far  
(intenerita)

gion-timpegna a partir Figlia

*col canto.* tempo.

*fp*

Per lui! — Pao -

della T mia! Ahimè! se te ne pre-go è per lui

*cresc.* *p*

(Nascondendo la testa nel seno di sua madre)

lo! Ah ma - dre!

Altro ben non a - vrà che il suo lavor, se diverrai tua - spo - sa

M<sup>o</sup> della TORRE (con dolcezza)

Le - ga - ti vi ha l'amor i cor; nel fondo dell'alma io leg -

VIRGINIA.

Ahi - mè! io l'ignora - va io

ge - a il suo amor ed il tuo

stes - sa... Og - gi sol sen - to al - fin co - sa sia quest'a - mo - re

## ROMANZA

Allegretto espressivo. ♩ = 80

*mf*

VIRGINIA.

E - ra not - te ed in -

*dim.* *p*

siem un sentier nel cer-car, ———— Noi passam-mo un rus cel, ei porse a me la

*pp*

ma - no; Io sentii nel mio cor com'un fre-mi-to ar - ca - no;

*pp* *pp*

*rit.*

lo vuoi lon - ta - no? La sciar — io lo deggio co - sì — — — la

*col canto.*

*cresc.*

*senza affrettare.*

sciar — — — io lo deggio co - sì! — — — la - sciar — — — io lo

*f col canto. dim. p*

deg - gio co - sì!

*tempo.*

*f mf*

## VIRGINIA.

Stanca al fin dal cam\_min mi va\_cil\_la\_va il pie'; Scelse allor l'erba

molle o\_ve potrei po\_sa\_re; A mia guar\_dia re\_stò, mi stel\_te a contem\_

\_pla\_re... Chiu\_si\_gli oc\_chi, ma il son\_no. ah! non venia per

\_me Chiu\_si\_gli oc\_chi, ma il sonno ah! non venia per\_me

Fiam - ma di - vi - na, ti - mor ce

*f* *pp*

Ped. Ped.

-le - ste!.. Il mio cor si sen - tì be - ar

*cresc.* *pp*

Ped

Ed or da me lo vuoi lon -

*p* *col canto*

Ped.

-ta - no? La sciar ah! lo deggio co - sì La -

*cresc.*

senza affrettare.

sciar ah! lo deggio co - sì La -

*f* col canto. *dim.*

sciar ah! lo deg - gio co - sì tempo

*f* *p* *cresc.* Ped

M. della TORRE.

Al tor\_nar che fa - ra - i Rinno\_var tu ve -

*f* *fp*

VIRGINIA.

Ei non vorrà res\_tar

-dra i I dol\_ci i\_stanti, il pu\_ro ar\_dor Serba an -

*f*

cor il si-len-zio; d'un giovin cor — io te mo la violenza; Celar tu gli dei quest'a

VIRGINIA.

M<sup>re</sup> della TORRE.

\_mor E vuoi tu? — Tarda ancor, tem-po verrà mi\_glior —

All.<sup>to</sup> mod<sup>to</sup>

(attirandola con tenerezza nelle  
sue braccia)

Un ser-vi - tor di Dio cui no-ta sei, che t'a - ma,

Mi promi - se ve nir or or; fu la mia bra - - ma — Ei -

T  
te \_\_\_\_\_ consi-glie - rà \_\_\_\_\_ Ei te \_\_\_\_\_ consi-glie -

*Più mosso.*

*p*

T  
- rà \_\_\_\_\_ Ob - be - dir tu gli dei \_\_\_\_\_

*cresc.*

T  
ri - te - nu - to.  
Non altro la tua madre esi-ger vuol da te \_\_\_\_\_

*dim.* *col canto.* *p*

Virginia si stacca dalle braccia di sua madre. M<sup>re</sup> della Torre la guarda mestamente e s'allontana.

*poco ritenuto.*

## SCENA E CANZONE.

N° 8.

VIRGINIA.

DOMINGO.

PIANO.

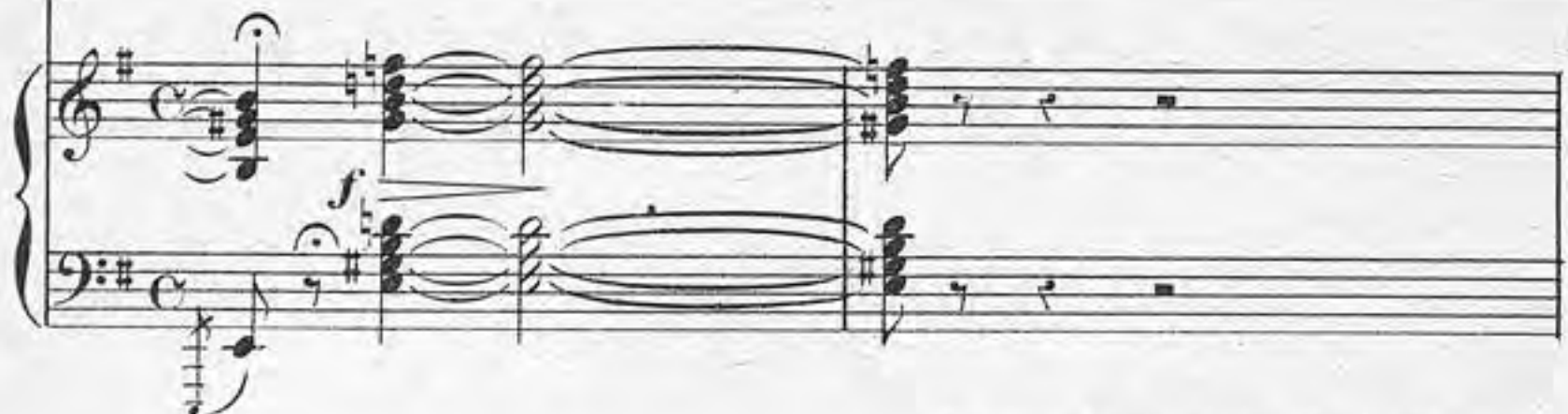

v Scorgendo Domingo che è apparso

Che far io posso? Ahime! Che resolver? che di - re?

And.<sup>no</sup> semplice. (♩ = 60)

*p* *cresc.* *p*

in fondo, e mentre osserva Virginia, finge di lavorare.

v

Domingo! tutto ei sal

Avvicinandosi a Domingo.

v

Che mi consigli tu? parla, morrò! Io sento il co-raggio man -

Domingo continuando il lavoro, senza guardar Virginia

V

DOMINGO.

- car ——— l'augel sen - vo - la ——— lassù las - sù ———

*p*

D

— l'augel sen - vo - la, ——— nè mai torna più.. Chi lo con - so - la?

D

L'accompagna il duol S'èsoha schiuso il vol ——— l'augel sen - vo - la ———

D

— lassù las - sù ——— l'augel sen vo - la, nè tor - na

*rit.*

*col canto.*

## VIRGINIA.

Sì; restar mi consigli a lui pres-so Ah! che far?

più —  
 L'istesso tempo.

*p*

(levandosi)

Augel fe - de - le, no non par - tir

Augel fe - de - le, Pa-li non a - prire! Re - sta nel

ni - do; meglio sa - rai più che sott' al - tro ciel Augel fe -

*rit.*

- de - le, no non par - tir Augel fe - de - le

*col canto.*

VIRGINIA.

Pa - li non a - prir Si si t'intendo ap -

V

- pien —

Domingo con un dito sulle labbra mostra a Virginia Paolo

*pp*

Ped. ⊕ Ped. ⊕ Ped. ⊕

che viene con Margherita)

Ped. ⊕ Ped. ⊕ Ped. ⊕ Ped. ⊕ Ped. ⊕

## SCENA E STANZE DI PAOLO

## N° 9.

VIRGINIA.

MARGHERITA.

PAOLO. (Fermandosi sulla porta) (mostrando Virginia) (s'avvicina a Virginia)

Ah non vedi, mia madre? chi fia questa giovia strane - ra?

PIANO. *fp* *Allegretto.*

(Virginia tace) (Virginia vuol andar via)

Tu! voi! Perchè fug-

*fp* *pp* *cresc.* *molto.* *f*

- gir? non son più tuo fra - tel - lo? Ahi non risponde a

(Nuovo silenzio)

me! E'l guardo suo m'e - vi - ta E quest'or?

*f* *Moderato.*

*senza rigore.*

quel monil? han cangiato il tuo cor

*All<sup>o</sup> molto.*

VIRGINIA (strappando la collana che porta al collo) (a parte)

No — tutto a lui direi.. — Fug.

(esce)

PAOLO.

- giaml

Ell'è spa.

MARGHERITA.

(Margherita fa un segno e Domingo s'allontana lentamente)

Paolo

- rital che cosa avvenne mai! — voi mi fa te mo - rir! — E che mai supporre io

*L'istesso tempo.*

P

deggio? contro me qui si trama un insidia; lo veggio

Più lento.

MARGHERITA.

Allegro. 1<sup>o</sup>

pp

L'eredità lo-ro sa - rà! questa lette-ra jer n'ha reca-to le

M

nuove - E Virginia... per la Francia essa move; la madre lo

PAOLO.

Virgi-nia? Ciel! —

ff

M

vuol, obbedir es-sa de' (singhiozzando)

P

Me las-ciar! me lasciar! Ah! —

Moderato.

ff

M

P

non sa\_peva anco\_ra \_\_\_\_\_ quant' a\_more ho nel cor \_\_\_\_\_

*rit.*

*dim.*

*p*

Ab!

M

PAOLO.

Paolo\_ ahimè! no no\_ lasciar\_la, no, giammai \_\_\_\_\_

*f*

*f*

*Allegro.*

P

qual aspro desir la di\_vora? Essa vuol la ri\_chezza, Ebben, i suoi te.

*f*

*f*

P

-sor? All' India chiedo e darle posso for \_\_\_\_\_ La fa\_rò

*f*

*f*

*f*

*Allegro.*

## MARGHERITA.

P

ric - - - ca - - - Un altro osta - col vi se -

Tempo. Tempo. *col canto.*

*f* *f* *p*

*fp*

M

pa-ra: l'avvenir che per lei dalla zia si pre - pa-ra l'astinge uno sposo a cer-

M

- car Il cui nome sia pu-ro... ahi - mè! Confessar deggio a te la mia

PAOLO.

Che di-ci tu?

M

colpa seguita dal mal che t'attrista la vi-ta. Puni-ta fui dal ciel, - puni-ta nell'o-

Moderato.

*f* *p*

M

nor, tradi - ta, abban - do - na - ta, all' e - si - lio con

M

te mi sono condanna - ta; tu sei na - to al diso - nor Che ascol - to?

PAOLO.

a Tempo.

*pp* *mf* *f*

P

Fui di nascer sol re - o! No, l'uom disprezza - to el - la non puo spo -

(ironicamente)

Allegro. *col canto.*

*f* *f*

MARGHERITA.

(abbassando il capo)

Perdona a me!

P

(irritato)

- sar e di sprezzar - mi hacerto il drit - to Te perdo -

*p* *f*

*p*

- narl \_\_\_\_\_ Ah non spogliar me di va - lo - re \_\_\_\_\_

All.<sup>to</sup> appassionato. (♩ = 96)

*cresc. molto.*

*f* *mf*

*p*

Qual detto, o ciel, profferito hai tu? \_\_\_\_\_ È per me sacro il tuo do -

*p*

*p*

- lo - re! \_\_\_\_\_ Som - mes - so ancor a te son più \_\_\_\_\_ som -

*poco rit.*

*p*

- messo ancor a te son più \_\_\_\_\_ Ah! me stesso obbliar io

*cresc.* *fp*

*p*

bra - mo, Col tuo fi - gliuol Di - vidi il duol col tuo fi -

*p*

- gliuol di - vi - di il duol Io più t'o - no - ro, ancor più

*cresc.* *dim.* *p*

MARGHERITA (singhiozzando con voce soffocata)

Mio figliuol...

*dolciss.*

t'a - mo, mia ma - dre mia ma -

*Più lento.*

*f* *pp*

Mio fi - gliuol!

*p*

- dre!

*Tempo 1<sup>o</sup>*

*f*

*ped*

con risoluzione.

*p*  *p*

Sì, se del mondo in odio sia - - - mo, fug -

*p*  *p*

- gir di qui pos - sian lon - tan, Di - fesa, a -

*p*  *p*

- sil - - - trovar pos - sia - - mo - - - Contro un destin così i - nu -

*p*  *p*

- man contro un de - stin così i - nu - man! Per

*cresc.* *f*

*p* me con - sola il core af - fran - to, Dai baci tuoi scemato è il

duol Dai baci tuoi scemato è il duol! Che l'amor

## MARGHERITA.

Mio figliuol!

mio terga il tuo pian - to, Mia ma - dre Mia

stringendolo al seno

Mio fi - gliuol!

ma - dre! Ah!

Paolo prostrato ai piedi di sua madre; Margherita stringendolo fra le braccia.

The second system continues the piano accompaniment. It maintains the same melodic and rhythmic patterns as the first system, with the right hand playing a series of slurred notes and the left hand providing a steady accompaniment. The system ends with a fermata.

ri - te - nu - to.

PAOLO.

Vocal line for Paolo, starting with a fermata on the first note.

Ci affretiam; E - vi - tiam un più crudele ol - trag - gio; Pria di do -

(Margherita s'allontana precipitosamente.)

(Paolo volgendosi verso la camera di Virginia.)

- man par - tir si dee! Ad - dio! — no no giam -

And<sup>te</sup> maestoso.

Vocal line for Paolo, featuring several triplet markings.

- mai quant' io soffro sa - pra - i! Da te lun - gi morrò! sù lie - ta sen - za

Piano accompaniment for the fourth system, concluding with a final chord.

SCENA TERZETTO E QUARTETTO.

N° 10.

VIRGINIA.

MEALA.

PAOLO.

S<sup>t</sup>. CROIX.

PIANO.

Allegro vivace (♩ = 80) *cre* *scen*

*p*

MEALA (appare ad una porta in fondo)

PAOLO (volgendosi.)

*do.* M' o - di tu! — Po - ve - ra

*f*

MEALA.

P. schiava, a che vieni? Per pa - gar la mia can -

1<sup>o</sup> tempo della canzone. *tr*

M.  
 -zon — quel vil che pro\_mette e spergiu - ra Su\_bir mi fé' crudel tor\_

M.  
 -tu - ra — Fuggita ancor son, ma là visto l'ho sulla vi\_a  
 PAOLO.  
 In\_fame!

M.  
 Ei mi seguì alla traccia e mi cerca, mi spia! Se pur....

P.  
 Il tuo dubbio qual

MEALA. PAOLO.

P.  
 è? Riveder ei Vir\_gi - nia de - sia Ah Dio stesso a me in\_

P.

-nanti il ribaldo mandò! Or che in periglio ell' è, lasciare non la

*ff*

MEALA (spaventata.)

P.

vo' Va conservar saprò l' onor suo, la tua vi - ta Ei

*f* *p*

(Essa si nasconde; S! Croix armato d'un fucile e seguito dei due schiavi appare.)

M.

vien

Moderato. (♩ = 92)

*pp*

(Si ferma sulla porta e fa segno agli schiavi di allontanarsi; si accorge di Paolo e il *ff* dell' orchestra segue immediatamente.)

*ff*

Allegro moderato. (♩ = 104)

*p* *cresc.*

PAOLO. (avanzandosi verso S<sup>t</sup> Croix.)

S<sup>t</sup> CROIX (salutandolo)

Si - gnor! si - gnor!

*p*

(con disinvoltura.)

Non siete voi cos - pet - to! Che a cercar ve - nu - to son

PAOLO.

qua E chi ma - i?

S<sup>t</sup> CROIX.

La pa - dro - na dell'os - tel.

PAOLO. S<sup>t</sup>. CROIX (sedendosi)

Non po- trei per es- sa?... Non ho pres- sa

S<sup>t</sup>. C. Permes- so m'è per al-  
rall' un poco.

*p*

(atto d'impazienza di Paolo.)

S<sup>t</sup>. C. - tro domandar Cosa ne fu del- la giovin com- pagna.. A ra-

S<sup>t</sup>. C. - gion mi può tormen- tar Co- des- ta corsa fol- le in mezzo a la campa -

*p* *crese* *f* *rit.*

PAOLO.

4<sup>o</sup> tempo.

*p*

*3*

-gna Pe - riglio alcun no non cor-

-rea, si - gnor! Al fianco suo m'a - ve - a, esser posso suo difen-

*cresc.* *f*

- sor

S! CROIX. (ironicamente.) (con disinvoltura.)

Ah! davvero? ah! davvero? Nol credea poi tan -

*f* *dim.* *col cantō.* tempo.

-to.

Andante. (♩. - 52)

*p* *cresc.*

PAOLO ( a parte in collera.)

P. Ah quel di - re sì al - tier, Quel sor - ri so bef - far

( S. Croix a parte con aria tranquilla.)

St. C. Ah! di quel gio vin

*f p*

P. - do D'acces - cer han po - ter Nel mio sen l'ira ond'

St. C. cor mi di - ver - te lo sde - - - gno

*f p*

P. ar - do Sen - to già - nel

St. C. D'un ri - so scher - ni - tor Ve - de che lo fo - se

*f p*

cor scoppiar il fu - ror

- gno; più son scher - ni - tor, più cresce il fu -

*f p cresc.*

sen - to già rel cor scoppiar scoppiar il fu -

- ror, sì più son scher - ni - tor, più son scherni - tor, più cresce il fu -

*f dim. p*

- ror sen - to già nel cor

- ror più son scher - ni - tor, più cresce il fu -

P. *scoppiar il fu - ror scop - piar il fu -*  
*-ror più cresce il fu - ror il fu -*

P. *-ror*  
*-ror*

P. *1° Tempo* *Or via, signor, par.*

P. *-liam un po' più franca - men - te; Voi cer - ca - te la schia -*

ST. CROIX.

PAOLO.

va Eb - ben? La schiava è

quà Se fos - te voi sen - za pie - tà,

Chi innanzi v'è ti - mor non sen - te

ST. CROIX.

Per chè le - des - te

PAOLO.

voi quest' os - pi - ta - li - tà? I - gno - ro se la

*p*

legge in favor di me par - la, ma so ben - che a me s'affidò Me - a -

*p*

-là, Eche senz' ar - ros - sir Io non posso las - ciarla a tanta crudel -

*p*

-tà

(con impeto.)  
S. CROIX.

Per Dio! — tropp'ol - tre va - i;

*p cresc.* *ff* *ff* *p*

Ped. \*

*st. c.*

non sai tu quel che fa - i; Il mio fu - ror dei pa - ven - tar!

*mf*

PAOLO.

(nobilmente.)

La

Tropp'oltre va\_i, tropp'oltre va\_i, Mi sa\_prò vendi\_car

MEALA. (nascosta.)

Signor; tu lo di\_fen - di;

schia - va in me con - fi - da; Dal

per Dio! tropp'oltre

Su lui la mano sten - di,

Ciel Dio me l'af - fi - da,

va - i Per Dio! tropp'oltre

M. Es-ser dei per lui tu-te - lar Si - gnor

P. io la vo - gliò a te strap - par

S. C. va - i Non sai tu quel che fai Il mio fu\_ror dei pa\_ven\_tar

*p*

M. Tu lo di - fen - di, Tu lo di - fen - di,

P. Dio me l'af - fi - da, Dio me l'af - fi - da,

S. C. Si tropp' ol - tre va - i, Si tropp' ol - tre va - i,

*f* *dim.* *pp*

M. Ei sol mi può salvar Ei sol mi può salvar

P. La saprò vendicar La saprò vendi\_car

S. C. Mi sa-prò ven - di\_car Mi saprò ven - di\_car

*cresc.*

Ei — sol — mi — può sal — var —

La sa — prò ven — di — car —

— Mi sa — prò ven — di — car —

*f* *ff*

In — die — tro e sgombra il pas — sag — gio — o se

MEALA (precipitandosi in scena e prostrandosi ai piedi di S! Croix.)

Ah! mo — rit — mi

(minaccia Paolo col suo fucile.)

no!..

*ff*

M. *fa*

PAOLO (alzandola bruscamente)

No no non spetta a te d'implo\_rar la pie\_

(Virginia entra in iscena e si ferma.)

P. *-tà* *Un fur -*

S<sup>a</sup> CROIX (a Paolo.)

Ma per sostrar la al mio ser\_vaggio Voi commette\_ste un furto

P. *-to?*

S<sup>a</sup> C. *Si, in mia fe - de! Il suo prez\_zo po\_te - te pa -*

(a parte.)

(accorgendosi del sacco sopra la tavola.)

Sor - te a - va - ra! Ebben! —

gar?

Cento scudi e la schia va v' appar - tien —

*mf* *dim.* *pp*

PAOLO (con disperazione.)

Che? —

Ah ma quest'or, no, mio non

*f* *dim.* *f*

VIRGINIA.

(avanzando verso Paolo semplicissimamente.)

è — E tuo quest'or — se m'appar.

\_tien

(baciando le mani di Virginia.)

MEALA.

O ca - ra ca - ra crea - tu - ra!

3

PAOLO (con gioia.)

Ciel!

(S! Croix dopo breve silenzio e  
con galanteria a Virginia.)

Va - no è l'or; vos - tra ell' è, ve ne fo

VIRGINIA.

No signor, Di Me - a -  
do - no

-là non diman - da te voi dell' o - ro? l'oro è

PAOLO.

(Pigliando la borsa dalle

là L'u-dis-te voi, si - gnor?

*mf*

(mani di Virginia e gettandola ai piedi S<sup>t</sup> Croix.)

prende - te su!

*cresc.* *f*

(S<sup>t</sup> Croix contenendo la sua collera chiama i due schiavi rimasti al di fuori.)

Olà! questa borsa per voi, schiavi, vene fo

*fp*

(I due schiavi raccolgono la borsa e si ritirano in fondo. Paolo indica la porta a S<sup>t</sup> Croix.)

don Per Dio! — tropp'ol-tre va - i;

*cresc.* *ff* *ff* *p*

Ped. \*

Non sai tu quel che fa - i Il mio fu - ror dei pa - ven - tar

PAOLO.

Vostro

tropp' oltre va - i, tropp' oltre va - i, Mi 'sa - prò ven - di - car

VIRGINIA.

Signor, tu la di - fen - di!

MEALA.

Signor, tu la di - fen - di!

al - ma in me con - fi - da, Il

Per Dio! tropp' oltre

su lui la mano sten - di,

su lui la mano sten - di,

Ciel a me v'af - fi - da,

va - i Per Dio! tropp' oltre

*f* *p*  
*mf*

Es\_ser dei per lui tu\_te - lar Signor

Es\_ser dei per lui tu\_te - lar Signor

Per farvi scudo o ven\_di - car

va - i, non sai tu quel che fa - i, il mio furor dei paven\_tar!

*p*

V. tu lo di-fen - - di, tu lo di-fen - di,

M. tu lo di-fen - di, tu lo di-fen - di,

P. Dio me l'affi - da, Dio me l'affi - da,

S. C. Sì, tropp' oltre va - i, sì, tropp' oltre va - i

*f* *dim.* *pp*

V. Ei sol ci può salvar, Ei sol ci può salvar

M. Ei sol ci può salvar, Ei sol ci può salvar

P. La saprò vendicar La saprò vendicar

S. C. Mi saprò ven - di-car Mi saprò ven - di-car

*cresc.*

V. Ei sol ci può sal - var Si -

M. Ei sol ci può sal - var Si -

P. La sa prò ven - di - car

S. C. mi sa prò ven - di - car

*f* *dim.* *p*

V. - gnor, tu lo di - fen - di, Su lui la ma - no

M. - gnor, tu lo di - fen - di, Su lui la ma - no

*pp*

V. sten - di, Es - ser dei per lui tu - te - lar

M. sten - di, Es - ser dei per lui tu - te - lar

V. *ten.*  
 E - gli sol ci può sal var

M. *ten.*  
 E - gli sol ci può sal var

PAOLO. *ten.*  
 Si la sa - prò ven - di car

S<sup>t</sup> CROIX. *ten.*  
 Si mi sa - prò ven - di car

*più lento.* *4<sup>o</sup> tempo.* *mf*

MEALA. (a parte.) *(si slancia sulle tracce di S<sup>t</sup> Croix.)*  
 Ah io tre - mo! che mai far vor - rà? *Animato.*

*pp col canto.* *crece molto.* *ff*

## SCENA E DUETTO.

N° 11.

VIRGINIA.

(con gioja correndo a Virginia.)

PAOLO.

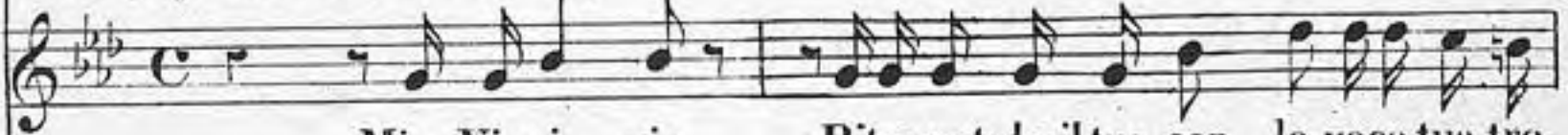

Mia Virgi - nia, Ritro va to ho il tuo cor, la voce tua tro-

Moderato.

PIANO.

-vai; Era inganno o menzogna ria. Il nostr' amor restò qual e - ra ai primi

VIRGINIA. (con imbarazzo.)

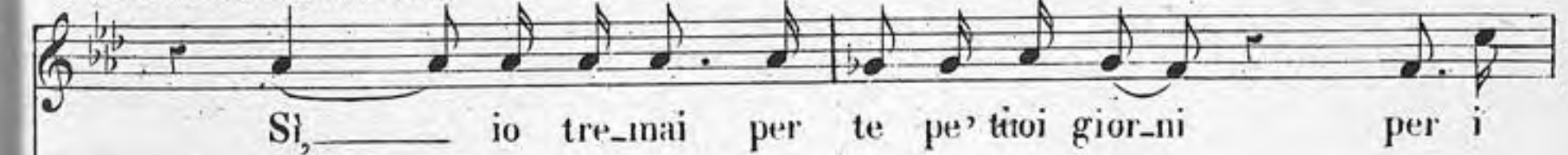

Sì, — io tre - mai per te pe' tuoi gior - ni per i

di

Tutta la 1ª parte di questa scena fino all'All.<sup>o</sup> appassionato dev'esser cantata a voce repressa.

V. *stui* *Ali\_*

P. *Ali\_ s'egli è ver per chè, crudel, partir tu vu - oi?*

*f* *f*

PAOLO (con amarezza.)

V. *- mè! lungi di qui nell' e - sigtio so no tratta Ah! lo so\_*

P. *pp* *pp* *pp*

V. *La ric - chez - za ha pos - san - za mag -*

Andante sostenuto.

P. *p*

P. *- gior; Per es - sa al tuo do - lor tu sarai in brev' o - ra sol -*

P.  *trata, ad altro tu darai il nome di fratello, si di fra-*

P.  *-tello, che più mio non sarà Tu trovar ne po-*

P.  *-trai degno di te, pel suo natale, per quei*

P.  *don' ch' il mio cor non saprebbe a te offrir E sol io prove.*

(Virginia bassa la testa per  
nascondere le lagrime)

P. *rò la tortu-ra mor-ta - le* *Ma non parliam di me; potrai tu, di cru-*

P. *-del, lasciar quest'a - do-ra-to tet-to? O-ve potrai trovar d'una madre l'af-*

P. *-fet - to Per es-ser più fe - li - ce sot-to d'un al - tro*

VIRGINIA.

P. *ciel? Ah — mi sento nel-cor come un gel —*

*f* *dim.* *f* *dim.*

PAOLO. (con dolore ed appassionato.)

Ah! se mi vuoi fug - gir se vi - si - tar tu

vuo - i Altri li - di che quel o - ve na - ti siam no - i,

*poco rit.*

Se d'altri beni è in te de - sto che quei del mio la - vor, — D'altro a -

mor che del mi - o d'altro a - mor che del mio

*cresc.*

*p.*

Lascia pur la - scia ch'io ti se - gua là sul vas - cel che

*poco rit.*

dé Te portar via di qua — Al fian - co tu - o

*p.*

mi la scia al me - no per veder - ti, servir - ti ed amarti al tuo

*cresc.*

*p.*

piè per vederti ser vir - ti ed amarti al tuo piè ed a - marti al tuo piè —

*f* *dim.* *p* *rf* *cresc.*

## VIRGINIA.

Alimè! — perchè non puoi se-guir — mi là sul vascel che

*f* *dim.* *p*

*poco rit.*

dè Mè portar via di quà, — Al fianco tu — o vi — ver vor-

*f* *p*

re — i È Dio che ci se — pa — ra, che di — vi — si ci

*f* *p* *f* *p*

vuol — È Dio che ci se — pa — ra, che di — vi — si ci vuol —

*cresc.* *f* *f* *dim.*

PAOLO (con passione.)

Io calmerò il tuo co - re se in - fu - ria la tem - pe - sta E riscal dar sa -

prò il tuo su questo cor; Lag - giù nel ricco ostel

o - ve ti faran fes - ta Fe - li - ce del tuo gau - dio, di

te più lie to an - cor, Es ser vo - glio tuo schia - vo es ser

V. *Abi - - - me! ah!*

P. *vo - - - glio tuo schia - vo — ah! Dato a me*

*cresc.* *f* *p*

V. *- me! per - chè non puoi seguir - mi Là sul vascel che me de' portar via di*

P. *- da - to sia se - guir - - ti Là sul vascel che te de' portar via di*

*poco rit.*

V. *qua — Al fianco tu - - o vi - ver vor - re - i*

P. *qua — Al fian - co tu - - o vi - ver vor - re - i*

V. È Dio — che ci se — pa — ra; e di — vi — si ci vuol, sì, è Dio che ci se —

D. per veder — ti e servir — ti ed amarti al tuo piè — per veder — ti, ser —

V. para e di — vi — si ci vuol e di — vi — si ci vuol —

D. — virti ed amar al tuo piè ed a — mar al tuo piè

VIRGINIA.

Mia madre il

V. vuo — le — Deg — gio obbe — dir —

PAOLO.

Più lento. Tua ma — dre! Ah! cru —

P. *de - le tu sei più spietata di le - i; ma ti pre - cede -*

P. *- rò Ché il mare in suo fu - ror Sescop - pia lura -*

P. *- gan sulle spiag - ge deser - te Rapportì la mia salma i -*

*cal canto.*

P. *- ner-te e lascia lei un eter - no do - lor Ah no, non più! in -*

VIRGINIA.

*Allegro.*

Ped.

v. *- gra - to!* Nel punto stesso oh Di - o! ch'io mac-

Moderato. (♩ = 69)

v. *- co - ro e da lui non mi pos - so strap - par* *ritenuto.* Mi tortu - ra e muc-

*cresc.* *col canto.*

v. *ci de e non sa di - vi - nar - ch'io so sacri - fi - car la vi - ta all' amor*

Tempo.

*f* *dim.* *p*

v. *mi - - - o* *senza rigore.* Che se do - cile

PAOLO.

Ciel! che di' tu?

Allegretto. (♩ = 76)

*f* *fp* *dim.*

*largamente.*

son, che se mi rassegnai, fu per te E chiamar posso il ciel del mio dir testi-

*pp*

mon

PAOLO. (stringendola nell' braccia)

Se vuoi,

Dio giu - sto! e tu mi puoi fug - gir?

io resto, andrò, vivrò, morirò,

fa - rò quel che vuoi tu.

*col canto.*All.<sup>o</sup> maestoso. (♩=108)*cresc.**ff**ff*

## VIRGINIA.

Per la lu - ce del sol, — per l'aria che res - pi - ro, — Per quel Dio ch'esser  
 Più lento.

*mf* *mf* *mf*

Ped.  $\oplus$

v. de' — testi mon di mia fe', — pel tuo pianto, pel tuo sorri - so, lo

*mf* *p*

Ped.  $\oplus$

v. giu - ro che sol tua sa - rò — Io giu - ro che sol tua sa - rò — io

*fp* *fp* *cresc.* *fp* *fp* *cresc.*

Ped.  $\oplus$  Ped.  $\oplus$

v. giu - ro io giu - ro che sol tua sa - - - - - ro —

*f* *f* *f*

Ped.  $\oplus$

PAOLO.  $\Delta$ 

Ah! ——— cada pur ——— or l'uni-verso in - te - ro,

*Poco più**f p*

I'ò - ce - an in furor ——— mi - nac - - - ci, null' al

mon - do da te non può m'allonta - nar ——— All' ar - dente amor

*sostenuto.*

mio nul - la può te sottrar Nul - la può te sottrar nul - la no

*crise.*

P. nul - la può te — sot - trar! —

*Allegro 1°*

*p cresc.* — *f* — *ff*

VIRGINIA. (Virginia e Paolo abbracciati)

Per la lu - ce del sol, — per l'au - ra che re -

P. Per la lu - ce del sol, — per l'au - ra che re -

*ff* — *mf*

V. - spi - ro, — Per quel Dio ch'è - ser

V. - spi - ro, — Per quel Dio ch'è - ser

*ff* — *mf*

V. de' tes - ti - mon di mia fe',

P. de' tes - ti - mon di mia fe',

V. Pel tuo pian - to, pel tuo sor - ri - so lo

P. Pel tuo pian - to, pel tuo sor - ri - so lo

V. giu - ro che sol - tua sa - rò lo

P. giu - ro che sol - tuo sa - rò lo

V. giu - ro che sol tua sa - rò ————— II

P. giu - ro che sol tuo sa - rò ————— II

*fp* *fp* *crese.*

Ped.

V. giu - ro il giu - ro che sol tua sa -

P. giu - ro il giu - ro che sol tuo sa -

*f*

V. - rò —————

P. - rò —————

*ff*

Allegro 1<sup>o</sup>

Ped. Ped.

Ped. Ped.

PAOLO.

Mio ben! vederl'an-co - - ra do-ma - - ni o -

*dim.* *p*

- gnor! — Va, ti segue il mio cor; fug - gi vi - a, not - te

ri-a; torna in ciel, dolce au-ro - - ra.

Ped.

SCENA.

N.º 11 bis.

Mealà entrando precipitosamente.

MEALA. 

PAOLO. 

DOMINGO. 

PIANO. 

PAOLO. 

— tu ri-po-sar non dei. Che di' tu?

Tempo della canzone. 

MEALA. a mezza voce. 

Io vole\_a sa - per del padron i di-se - gni e mi ce\_lai pru-

M. *-den-te lo se-gui - i chi na al suol lon - tan e chiamar l'inte - si pian pian*

M. *due suoi schia - vi più di lui pra - vi «Ella è per partir! vuol fuggir! —*

*con forza.*

M. *— disse lor, v'affretta - te e qui tornate in mol - ti; la vo' questa*

*p* *a tempo.*

M. *not - te ra - pir*

PAOLO. *(pigliando il fucile)*

*Ab mostro infa - me! va te preve - nir sa*

*Lo stesso tempo.*

(chiamando)

P. *pro* Do - min - - - go!

*molto animato.*

*fp*

DOMINGO.

P. Vien! an - - - diam Dio be - ne -

*fp*

PAOLO. (conducendolo seco)

D. - det - - to! che av - ven - ne mai? Vien - - - t'as -

*fp*

(a Meala)

(va via precipito - samente)

P. - pet - - to! Ad - di - - - o, mer - ce!

*f*

Andantino. (♩ = 72)

*ff* *dim.* *p*

MEALA.

Gli schia\_vì a guar\_dia sta\_ran - no —

*ff* *dim.* *p*

*con più forza.*

M. Gli schia\_vì a guar\_dia sta\_ran - no —

*misterioso.*

M. Sì, stan là nell' om - bra —

*mf* *p*

*con forza.*

M. al segnal dal monte giù con l'ira in cor co-me balen mor-

*Più animato.*

M. -tal, co-me balen mor-tal qui ve-ni-re sa-

*ri-te-nu-to.*

*col canto.*

M. pran- no (esce)

*Tempo.*

## SECONDO QUADRO.

Una fontana ombreggiata da due palmisti  
all'orizzonte si vede il mare a traverso gli alberi.

## CORO.

## N° 12.

CONTRALTI  
e FANCIULLI.

TENORI.

BASSI.

Larghetto maestoso (♩ = 60)

PIANO.

(In lontananza)  
Contralti e fanciulli.

*p* Ha

Tenori.

Ha

Bassi.

Ha

Moderato.

ha

Unisoni.

ha

ha

ha! a  
ha! a

ha

ha

Piano accompaniment for the second system. Similar to the first system, it features a triplet in the right hand and a steady bass line in the left hand. Dynamics include *pp* and 'Ped.' markings.

Ped.

ha! a  
ha! a

ha!

ha a

ha a

ha!

ha a

ha a

Piano accompaniment for the third system. It continues with the triplet and bass line pattern. Dynamics include 'Ped.' markings.

Ped.

Ped.

*ben marcato.*

Un na\_vì - glio sta per sal - par -

Un na\_vì - glio sta per sal - par -

Un na\_vì - glio sta per sal - par -

And.<sup>no</sup> 1<sup>o</sup>

Ped.

Un na\_vì - glio per Fran\_cia par - te Il ves\_sil

Un na\_vì - glio per Fran\_cia par - te Il ves\_sil

Un na\_vì - glio per Fran\_cia par - te Il ves\_sil

— che fa sven - to - lar — Nel suo sen — la spe - ran - za

— che fa sven - to - lar — Nel suo sen — la spe - ran - za

— che fa sven - to - lar — Nel suo sen — la spe - ran - za

ce - la Un na vi - - glio sta - per sal -

ce - la Un na vi - - glio sta per sal -

ce - la Un na vi - - glio sta per sal -

*poco rit.* **Tempo.**

- par - un navi - glio per Francia par - - te -

- par - un navi - glio per Francia par - - te -

- par - un navi - glio per Francia par - - te -

**p**

la a ha! la la la la la la a ha!

la a ha! la la la la la la a ha!

la a ha! la la la la la la a ha!

*più f*

la là la la la un na\_vi - - glio sta

la la ia la la un na\_vi - - glio sta

la la la la la un na\_vi - - glio sta

*p*

per sal - par - - la a ha!

per sal - par - - la a ha!

per sal - par - - la a ha! *mf* la a ha!

*p*

la a ha!

la a ha!

la a ha! *mf* la a ha!

*p* *poco rit.* **Tempo.** *p* *mezza voce.*

Un na\_vì - gliò per Francia par - te la la la

Un na\_vì - gliò per Francia par - te la la la

Un na\_vì - gliò per Francia par - te la la la

**Tempo.**

*pp* **Più lento.**

la la la la la la la la la la la la la la la la la la

la la la la la la la la la la la la la la la la la la

la la la la la la la la - la la la la la la la la la la

*poco rit.* **Tempo.**

la la la la la la la la

la la la la la la la la

la la la la la la la la

**1° Tempo.**

*pp*

Ped

## ARIA.

## N° 15.

(Virginia appare e s'arresta in fondo sotto le palme che ombreggiano la fontana e ascolta)

VIRGINIA.

Andantino. (♩=69)

PIANO.

*p*

VIRGINIA.

*senza rigore.*

Suon lontan,

Canto del ma\_

*rit.*

*pp*

*animato e più f*

\_rin,

sos\_pir della brezza deh fa - - te

du rar fino al mat\_

*ritenuto e piano.*

v. *\_ti - no il sogno mio d'a - mor* *du - rar sino al mat - ti - no il*

(con esaltazione di gioia)

v. *sogno mio d'amor* *Pao - lo!*

All.<sup>o</sup> con fuoco. (♩ = 120)

*mf dim.* *p*

v. *Ca - ri miei, do - man voi mi vedrete an - co - ra; mia*

v. *ma - dre cede al - fin al - la fi - glia che im -*

v. *-plo - ra, sì mia ma - dre cede al - fin al - la*

v. *fi - glia che im - plo - ra Presso a lei — presso*

v. *vo - i io re - sto io re - sto an - cor*

v. *io resto ancor*  
*Più lento.*

Andante sostenuto. (♩ = 56)

*p*  
Ped. ⊕ Ped. ⊕ Ped. ⊕

*Poco più.*  
Ped. ⊕

*ri\_tor\_nu\_to.*  
*cresc.* *dim.*

v. Qua - le se - re - ni - tà là nel ciel, qui nel co - re!  
*p*  
Ped. ⊕

v. Not - turno ven - ti cel, Aure pu - re del cie - lo,  
Ped. ⊕

Non sento nel sen più ti mor non sento nel sen più ti mor

E tranquil - lo il mio cor eb - bro si fa d'a - mor

*poco rit.*

cre - - - scep - - - do. *p*

Qua - le sere - ni - tà là nel ciel, - qui nel co - re!

*mf dim.*

Sì, tranquillo il mio cor eb - bro si fa d'a - mor

*poco rit.*

sì tranquil - lo il mio cor - eb - bro si fa d'amor -

*cresc.* *p* *cresc.*

Qua - le se - re - ni - tà - Qua - le se - re - ni - tà là nel

*mf* *cresc.* *mf*

*Più presto.* *rit.*

ciel, qui nel cor! qui nel co -

*col canto.* *p* *cresc.*

*lunga.*

re

*Più mosso* (♩ = 80)

*mf* *p* *mf*

Ped.

v. *Ei m'ama! Ei m'ama!*

*dim.* *pp*

v. *la fores - ta, il ven - to, il mar, la fra - na ri -*

v. *-pe - ton questi ac - cen - ti in ac - cor - di in - fi - ni -*

*rit.* *pp*

v. *ti; L'ascolto mermo - rar dal rio, dalla fon - ta - na,*

v. e l'odo gorgheg - giar dagli au - gel - lini an - cor

v. e l'odo gorgheggiar dagli au - gel - lini an - cor  
Un poco mosso.

cre - - - scen - - - do.

v. Ah

Presto.

*ff* *ff*

v. Can - tar, au - gei, vo - gliate an - co - ra co - sì come allor

All.<sup>o</sup> moderato. (♩ = 100)

*f* *p*

Ped.

v. Ah sì com' allor — can — tar La me\_lo — dia ca — no — ra

Ped *f* *p*

v. *poco rit.*  
risponda al mio cor — responda al mio cor — sotto il fogliame in mezzo ai  
Poco più lento.

*pp*

v. fior — E\_cheggiar o\_do il bel con —

v. — cen — to pal\_pi — tar le vostr'a — li

v. sen - to bril - lan - ti di mil - le co -

v. -lor bril - lan - ti di mil - le co - *poco rit.*

v. -lor Cari an - gel - lin?

v. Ch'io pur nutri - a di mia man, cantar io v'u -

v. -dia di voi ho l'a - mor - ah! voi, ca - ri, sia - te *Animato.*

v. *lie - ti con me; — do - man in - siem - sa -*

*pp*

v. *-rem — do - man in - siem sa - - rem —*

*cresc.* *ff*

v. *ah — ah — ah — ah!*

*6* *6* *rit*

v. *Can - tar, rugoi, vo - glia - te an - cor co - sì com' allor —*

*1<sup>o</sup> Tempo.*

*f* *p* *Ped.*

Ah! sì come allor — can — tar La melo — dia so — no — ra

Ped. *p* *mf*

risponda al mio cor — risponda al mio cor — ri — spon — da al mio

*fp* *f*

cor — con brio. Ah!

*f* *p*

Ah!

*f* *p*

The second system continues the musical score. The vocal line (marked 'v.') includes the lyrics "Cantar, augei, ' vogliate an - co". The music features a melodic line with trills and a piano accompaniment with chords and a bass line. A "rit." (ritardando) marking is present at the end of the system.

v. *tr* *tr* *tr* *tr*

Ah ah

*tr* *tr* *tr*

v. *tr* *tr* *tr* *tr*

ah ah Can-tar, au-gei, vo-gliate an-

*tr* *tr*

v. *rit.*

- co - ra can-tar, au-gei, can-tar an-

*molto animato*

*mf*

v.

- co - ra can-tar au-gei - can-tar an - co -

*cresc. molto.*

v.

ra

*ff*

*ff*

*tr*

*tr*

*tr*

v.

ah ah ah an

v.

*cor*  
Più mosso.

*ff*

*dim.*

*p*

(Portando le mani al cuore)

(si dirige verso un banco)

v. Ah \_ fin la gioia, uc \_ cide Io mi sento man\_

Più lento.

*pp*

(siede)

(si adagia)

v. \_car Tutt' erra intorno a me

In questâ vaga ebbrezza

dolce sa \_ ria

poter dor \_ mir

dolce sa \_

(si addormenta - Silenzio)

\_ri \_ a poter dor \_ mir!

v. \_ri \_ a poter dor \_ mir!

*pp*

## STROFE DI MEALA.

N° 14

VIRGINIA.

MEALA.

PIANO.

All.<sup>to</sup> con spirito (♩. = 63)

*p* *fp* *tr*

*p* *tr*

MEALA. (accorgendosi di Virginia) (avvicinandosi ad essa)

Ah la giovin signora!... ella dor - me par che so -

*fp* *pp* *pp*

VIRGINIA (sognando)

Pao - - - le

M. -gni; il sogno d'amor tranquilla - mente pas - si

I. tempo.

MEALA

*martellato e con voce a-pa.*

Ec - co in lor

Il fu - ror - Già si sve - glia già si sve - glia!

Pres - so a - te, Mia mer - cè, O - gnun ve - glia o - gnun

ve - glia! Dio pu - nisce il reo cor, Si fa - vendi - ca tor

*dolce*

Dor - mi dor - mi

Andante (♩ = 54)

*p*

*rinfz.*

Ped.

*dim.*

dor - mi

*pp*

*rinfz.*

*pp*

*pp*

Ped.

*martellato e a voce cupa.*

Ve' co - là Ar - de già L'em - pio o - stel - lo

All<sup>to</sup> I<sup>o</sup>

*p*

l'em - pio o - stel - lo; Mi giu - rar Ca - sti -

M

gar il ru bel\_lo il ru bel\_lo; Il dol\_

M

-ce suono a te, la pe - na al tra - di - tor!

*tranco.*

*fp* *cresc.*

M

Dor - mi dor - mi

*dolce.*

Andante I<sup>o</sup>

*p* *rinfz.*

Ped.

M

dor - mi

*dim.*

*pp* *rinf.* *pp* *pp*

Ped.

La Signora della Torre e de la Bourdonnais entrano. Meala si tiene in disparte. Il governatore in abito di viaggio seguito da domestici marinai i quali portano delle torce in mano e rimangono sotto gli alberi.

### SCENA E FINALE

#### N.º 14<sup>bis</sup>

VIRGINIA

M. della TORRE  
MARGHERITA.

MEALA

Chi vien?

sua

LA BOURDONNAIS

CONTRALTI

TENORI

BASSI

PIANO

*Allegretto espressivo* (♩ = 108)

M<sup>o</sup> della TORRE (con voce flebile a la Bourdonnais)

Ma - dre

Ahi - mè!

(vacilla; Margherita la sostiene)

T  
che far degg' io? mia fi - - -

T  
-glia!

(mostrando un piego col suggello reale)

B  
L'or\_dine ho qui del\_la fa\_mi\_glia e lo scritto è di man del

MEALA

(correndo a M della Torre)

T  
Ah! si -

B  
Re; Io par\_to questa notte e l'addu\_co con\_me

*f* *p* *cresc* *più lento*

M

gnò - ra, el - la dor - me; essa - è là;

(mostra Virginia addormentata)

M

non la destate an - cor

M<sup>re</sup> della TORRE.

Mia Vir -

gi - nia! *mesuré.* *poco rit.*

T

Ci affret - tiam, ci affrettiam, - Si - gno - ra; scor - se

1<sup>o</sup> tempo.

## VIRGINIA.

(sognando)

Pao\_

l'o - - - - ra

Contralti e ragazzi..

*p*

Tenori da lontano.

Un na\_vi - - glio sta\_

*p*

Bassi da lontano.

Un na\_vi - - glio sta\_

*p*

Andantino.

Un na\_vi - - glio sta\_

*p* *cresc* *f* *pp*

Ped

lo ca\_ri\_miei, do - man voi mi ve\_

per sal - par Un na\_vi - glio per Fran - cia

per sal - par Un na\_vi - glio per Fran - cia

per sal - par Un na\_vi - glio per Fran - cia

dre te an - co - ra Ah! can - ta - te au - gei, can -  
 par - te Un na - vi - glio sta per sal - par -  
 par - te Un na - vi - glio sta per sal - par -  
 par - te Un na - vi - glio sta per sal - par -  
 ta - te can - ta - te, au - ge - i, can - ta - te an -  
 un na vi glio per Francia par - te  
 un na vi glio per Francia par - te  
 un na vi glio per Francia par - te

COR

Ah già! —

Moderato.

*f* *fp*

Spunta il dì — di gra - zia, ri - des - ta

(arrestandolo supplichevole)

Margherita.

O mia Vir - gi - nia! Ahi -

si - a  
più mosso.

*mf*

VIRGINIA.

(svegliandosi)

Mia

M. della TORRE.

-mè! Mia fi - glia!

*pp* segue.

Vede pianger la madre, guarda intorno  
 scorge la Bourdoncis, si getta nel brac-  
 cia di sua madre mettendlo un grido,

ma - dre! Ab

a tempo.. 1<sup>o</sup> tempo

*f* *ff*

The second system continues the musical score. The vocal line is mostly silent, with a few notes at the beginning. The piano accompaniment continues with complex chordal textures and arpeggiated patterns.

The third system shows the piano accompaniment continuing. The texture is dense with many notes in both hands. A stage direction '(CALA LA TELA)' is written in the right margin of this system.

The fourth system concludes the page. It features a piano accompaniment with a final cadence. A fermata is placed over the final notes in both hands.

FINE DELL' ATTO SECONDO.

## PRELUDIO

Allegretto maestoso

PIANO.

*mf* Andantino.

1. tempo.

12  
8

*p* *cresc.*

Ped. ⊕

*p* *cresc.*

Ped. ⊕

*p* *cresc.*

Ped. ⊕

*p* *cresc.*

Ped. ⊕

*p* *cresc.*

Ped. ⊕

8

*f* *dim.*

Ped. ⊕

## ATTO TERZO.

Una grotta alpestre. in riva del mare

## RECITATIVO E CANZONE

N.º 15.

Seduta all'entrata della grotta  
guardando il mare.

MEALÀ.

Siccome un fio - re re - ci - so -

Pa - lo io veg - gio nel lan - guor *Andantino.*

Da che Virginia spa - ri più per lui non v'ha sor - riso

*Più mosso.* Se una vela lonta - na eglivede passar - *lento.*

*senza rigore*

M

col guar - do la nel - lo spa - zio, co - me de - men - te puo'

*pp*

M

far, dall' al - to del sen - tier ei la se - gue; es - sa pas -

*(levandosi)*

M

- sa Ah! per - fargliobbi -

*piu mosso.*

*f dim p*

*a tempo.*

M

- ar non ho che la can - zon; sì, sol la mia can - zon! —

## CANZONE

Allegretto. (♩ = 92)

*mf*

*f* *p* *f*

MEALA.

In - van Su ques - ta lon - ta - na

*p*

-ri va La man D'un em - pio mi tien cap - ti - va Lo

spir-to las - sù spie - ga l'ali e sen - va In - van un em -

- pio mi tien, cap - ti - va; leg - giera las - sù quest?

al - ma sen va leg - giera las' - sù quest' al - - -

- ma ah! - sen - va

*p* *rit.* *f* *Tempo.*

*pp* *f* *f* *col canto.*

V

I cor Che d'amor fe-rì lo stra-le si san ritro-var, Per

M

po-ter-si incontrar, Al par d'un au-gel leggier al par d'un au-gel leggier lan

M

Pa - le han Pa

M

le In - van Su que - sta lon - ta - na ri - va La

M

man Duo em - - pio mi tien cap - ti - va, Quest' alma las-

(1) Vedi l'ultima pagina, per la variante.

*rit.*  
 su spie - ga l'a - li, sen va ah!  
*a tempo*  
 In -

*3*  
 -van un em - pio mi tien cap - ti - va; leg - gie - ra las -  
*p*

- su quest' al - ma sen va - leg - gie - ra las - su quest'

*f* *p* *rit.* *Tempo.*  
 al - ma Ah! sen - va  
*mf* *pp* *cal canto.* *f*

## RECITATIVO E PICCOLO QUARTETTO.

N.º 15<sup>bis</sup>M.<sup>te</sup> DELLA TORREMargherita appare seguita dalla Signora della Torre  
e Domingo

MARGHERITA.

MEALA

DOMINGO.

PIANO.

Allegro molto. ( $\text{♩} = 72$ )*p* cresc.*f*

MARGHERITA accorrendo

MEALA.

MARGHERITA inquieta

Pao - lo ov'è? —

vo\_i qui Pao - lo o - ve sei

DOMINGO.

tu? —

Là, —

las - sù su quel masso romi -

*mf*

to  
Andantino 1<sup>o</sup>

Dal suo dolor nulla il puo' dis -

-trarre; non o - de più la giovin Mea - là; nessuna più nè can - zon nè pa -

MARGHERITA.

-ro - la calma il suo spir - to e - lo, con - so - la; Ei si ce - la e s'in -

M<sup>o</sup> della TORRE.

Mi male - di - ce, ahi - mè!

DOMINGO.

-vo - la! La sua mente il suo

*piu mosso.*

D

cor so-no laggiù lontan Non lo tur-biam; ei

Moderato (♩ = 100)

*pp*

D

spe - - ra Se favel - la E l'ap-

Piu lento

*mf* *f*

D

-pel - la gli par vederla an-cor, u-dir - la crede an-cor -

*pp*

Ped.

M<sup>o</sup> della TORRE.

Sì co-me

Sor - ri - de a - le - i e l'è d'ac - can - to -

Ped.

del. T. **DOMINGO.**

noi ei la spera e l'aspet-ta; ot-to lu-ne passar senz' a-ver-ne no-

**MARGHERITA.**

Il ciel sa se giammai la ri-ve-drem!

**MEALA.**

-vel-la Ba-da-tel potrebbe udir, si-gno-

**M.**

-ra, Ah! chei non sappia mai il disegno la speme ria dell'empio Santa Croce; in Francia la se-

*con voce cupa.*

**M.**

-gui-a Ah perchè Quell' uom vil non morì nell' arso ostel trale ro-vi-ne

**DOMINGO.**

Santa Croce!

M<sup>o</sup> della TORRE.

Un tal desir offende il ciel, ah! non conosci tu il co-re di mia  
qui —

*mf*

figlia se suppor - re puoi tu che consenta all'a-mo-re di quel maiva-gio ch'ella -

- sprezza

MARGHERITA.

I - gno - ra - te qual' ar - te un co - re puo' at - ti -

*p*

M<sup>o</sup> della TORRE. con dolore.

-rar No no troppo duol io m'a vrei se Virginia tornar mi do-vesse co-

*sf*

6 temps

6 temps

6 temps

6  
tempo

*sf*

Allegro moderato. (♩ = 96)

6  
tempo

*fp*

6  
tempo

*dolce*

MARGHERITA.

Poss' an - cor Vir - gi - nia

*dolce*

MEALA.

Poss' an - cor Vir - gi - nia

*dolce*

DOMINGO.

Poss' an - cor Vir - gi - nia

*pp*

Ri - tro - va - re un dì — E che il ciel pro - pi - zio

Ri - tro - va - re un dì — E che il ciel pro - pi - zio

Ri - tro - va - re un dì — E che il ciel pro - pi - zio

Ri - tro - va - re un dì — E che il ciel pro - pi - zio

S.  
 T.  
 A.  
 M.  
 D.  
 P.  
 P.  
 S.  
 T.  
 A.  
 M.  
 D.  
 P.  
 P.

Voglia, ad - dur - la quit — O bel - la e - si - glia - ta,  
 Voglia, ad - dur - la quit — O bel - la e - si - glia - ta,  
 Voglia, ad - dur - la quit — O bel - la e - si - glia - ta,  
 Voglia, ad - dur - la quit — O bel - la e - si - glia - ta,  
 Ch'op - pri - me - va il duol, — Lie - ta e con - so - la - ta  
 Ch'op - pri - me - va il duol, — Lie - ta e con - so - la - ta  
 Ch'op - pri - me - va il duol, — Lie - ta e con - so - la - ta  
 Ch'op - pri - me - va il duol, — Lie - ta e con - so - la - ta

della T.  **Ri - tor - na al mio cor — Lie - ta e con - so - la - ta**

Ma  **Ri - tor - na al mio cor — Lie - ta e con - so - la - ta**

M.  **Ri - tor - na al mio cor — Lie - ta e con - so - la - ta**

D.  **Ri - tor - na al mio cor — Lie - ta e con - so - la - ta**

della T.  **Ri - tor - na al mio cor — ri - tor - na al mio cor —**

Ma  **Ri - tor - na al mio cor — ri - tor - na al mio cor —**

M.  **Ri - tor - na al mio cor — ri - tor - na al mio cor —**

D.  **Ri - tor - na al mio cor — ri - tor - na al mio cor —**

*senza rallentore.*

**f**

**p**

DOMINGO (Paolo si mostra nel fondo)

MARGHERITA.

Tacete, egli qui vie-ne; la nostra voce u-

DOMINGO ritenendola.

di - noi - noi ma legge an-cor e più lu - ne pas-sâr ahi lo

scrit - to ch'el - la ver - ga - va - O

*piu mosso.*

so - gno! o sovve - nir! do - lor sempre no -

MEALA.

-vel - lo! Virgi-nia è là - presso a lu - i

Ped.

MEALA. *mezza voce.*

I cor che d'amor fe\_rì lo stra\_le si san ri\_cercar Per

DOMINGO. *mezza voce.*

I cor che d'amor fe\_rì lo stra\_le si san ri\_cercar Per

Tempo della Canzone.

M. po\_ter\_si in\_contrar Al par d'un au\_gel leggier al par d'un au\_gel leggier han

D. po\_ter\_si in\_contrar Al par d'un au\_gel leggier al par d'un au\_gel leggier han

M. Pa - le han Pa - le

D. Pa - le han Pa - le

M<sup>ma</sup> della Torre e Margherita escono le prime; Meala e Domingo le seguono poco dopo; Paolo entra (una lettera alla mano)

Ped.

## ARIA DI PAOLO.

N° 16.

PAOLO.

Allegretto moderato espressivo. (♩ = 88)

PIANO.

PAOLO leggendo.

Ca - ra ma - dre, di - ces - te a me ch'io vi no -

\_tas - si i di di gio - ia o di do - lor che Dio m'in - vi - a;

Fa\_cil non e - ra; qui non si vuol che a voi io

scri\_va ed io, senz' ar - mi contro un sì cru\_de -

le voler, vi posso in segre - to mandar un foglio che il pianto ba -

-gna\_va; ah sì che il mio pianto ba gna - - va; altri do -

P. *lor* che a me ver - ran do - vran il mio cor tortu - ra re!

P. ho pian - to tan - to! Ri - tor - nar vo'

*p cresc.* *p cresc.*

P. ho pian - to tan - to ri - tor - nar vo'

*ten.*

P. Auch in se - no della richez - za So - no più po - ve

P. *ra ch'un dì* — *Non po - ten - do* *dar pur a vo - i*

P. *'tutt' i te - sor* *che m'of - fron qui* — *Ahl duo - po fu* *che*

P. *vos - tra fi - glia* — *S'a - scondesse* *allo sguar - do lor* —

*per la - vorar* *e per pote - re* — *un suo la - vor a voi mandar* —

P. *Alhi - - me! neppur ho questo mer - to; Tut - to*

P. *quel che dò, lo fe - ci e ve n'ha che posso man - dar a*

P. *voi, a mamma Marghe - ri - ta A voi a mamma Marghe - ri*

(Traendo dalla lettera un fiore appassito)

P. *- la A Pao - lo*

(1) Vedasi alla fine una variante per la lettura della lettera.

P. *pp*

offro un genti - le fior Che qui chia - mato è vi - o - let - ta come il

P.

no - me del suo co - lor La di -

P.

res - te na - ta in dis - par - te, dell' erba in sen, ma la tra,

P.

di - sce il grato o - dor ch'essa tra - man - da, il grato o -

P. *—dor ch'essa tra — man — da — Ma Pao —*

P. *— lo saprà la semen — za far fio — rir*

P. *in quel po — sti — cin tra' fior, il musco e la ver — du — ra*

P. *O — ve la fon — ta — na — su — sur — ra O — ve la fon — ta — na su —*

P. *sur - ra O - ve a can - tar van - no gli augei*

*cresc.*

P. *Ahi - mèl - - - - - ove ho lasciato il cor!*

*f* *dim.* *Ped.*

P. *Ahi - mèl - - - - - ove ho lasciato il cor! Ahi -*

*f* *dim.* *p* *Ped*

P. *- mè! ove ho lasciato il cor!*  
*col canto.*

*p*

Bacia la lettera ed il fiore con trasporto  
Allegro appassionato. (♩ = 108)

Ped.  $\oplus$  *p* *ritenuto.* *p* *crese.*

P. *f* *dim.*

O mia Vir - gi - nia! o bell' angel d'a -

P. - mo - - re! Questo fo - glio mi parla; è di tua voce il suon!

P. t'odo. parlar quando lo leg - go; si sei tu!

*p.*

Eil mio lab\_bro ar\_den - te vi cer - ca notte e

*p.*

di per cal - mar il mio duol La

*p.*

man che lo ver - gò, il pian - to del tuo

(nasconde la lettera e i fiori nel petto)

*p.*

cor

*cresc.* *ff* *dim.*

P. Ah! ri - tor - na, o cara, al mio cor, se di me sovienti an -

P. - co - ra Ah! ri - tor - na sì sul mio cor! O il tuo pianto è men - ti -

P. - tor o - gnor o - gnor pre - sen - ti al mio pen -

Tempo

P. - sie - ro Ah! me quanti giorni pas - sâr; Dio sol li può con -

P. ta - re; na - sce - va un arbo - scel nella val - le, co -

-là, — al - lor che ti per - de - i; un albero di - ven -

Lentissimo. (Piangendo e senza voce)

P. - ne — Ah! ri - torna, o cara, ah mio

col canto.

entito. *mf* *pp*

Più animato.  
(tutta voce)

P. cor, se di me sovventi an - co - ra Ah! ri - torna ancor al - mio

P. *cor, O il tuo pian - to è menti - tor — O il tuo*

*molto animato.*

*dim. p*

P. *pian - to è men - ti - tor — O il tuo pian - to è menti -*

*f* *p*

P. *- tor — O il tuo pian - to è men - ti -*

*rit.*

*f* *crese.* *ff*

Ped.

P. *- tor*

*ff*

# SCENA DELLA VISIONE

N° 17.

VIRGINIA.

PAOLO.

SOPRANI.

TENORI.

BASSI.

PIANO.

*pp*

Allegretto moderato (♩ = 80)

Ped.

P.

Lag-giù — lag-giù — a me ap-par

Ped.

P.

a me appar — Bel-la, feli-ce, be-a-ta,

*p.*

Da' lor omaggi i nebbri a - ta!... Rivolto è il suo pen.

*Ped.*

*p.*

\_siero alla festa, al piacer, — Al desio d'esser bella; uno sposo a cercar —

*p* *ff* *fp* *ff*

*p.*

No — no — non pos\_so farti in\_giu\_ria

*pp*

*Ped.*

*p.*

(come in d'estasi)

Come nel ciel gli ange\_li son — Quell'immagin ce\_le\_ste e

*3* *3* *3* *3*

pu - ra, A - ma - ta vi - si - o - ne, a -

Ped. *largamente*

- ma - ta vi - si - o - ne al mio sguar - do essa ap -

Ped. Ped.

*Animato.*

*ff* Ped.

In fondo del teatro, si vede un salone riccamente adornato, con signori e signore che parlano

Ped.

(Virginia si tiene in disparte)

Ped.

SOPRANI

*pp* U

TENORI.

*pp* U

BASSI.

*pp* U

(1) Al teatro si passa dall'ottava misura al segno ⊕ pagina 295.

U U U U

PAOLO.

Tutta intorno brilla la

*p* fe - sta, ma sola, là, china la te - sta, Un nome mormora; il

*p* *pp*

P. *rit.*  
 mi - o! Possente Id - dio! come un'e - co lon - ta - na la vo - ce sua so -  
*fp* *fp* *pp*

P. - a - ve Fug - ge s'in - so - la e traversando il mar, lo  
*fp* *fp*

P. spa - zio, arriva a me  
 Moderato (♩ = 88)  
*fp* *p*

(VIRGINIA la cui voce s'ode dapprima come un mormorio lontano)

Paolo I \_\_\_\_\_  
 P. Virgi - - - - - nia! È des - sa mi parlò, - - - - - io l'u.  
 Più mosso.  
*largo pp* *p cresc.*  
 Les 2 Ped.

senza rigore.

P. *du* *si si la*

Soprani. (Bocca chiusa)

Tenori.

Bassi.

*pp* U

*pp* U

*pp* U

*f* *dim.*

1<sup>o</sup> Tempo.

(Alcuni invitati circondano Virginia che si scuote)

(Una signora attempata sembra parlare, mostrandole un'arpa.)

P. *È invi - ta - ta*

U

U

U

*p*

(Virginia s'alza, ma pare fitubante)

P. *in - vi - tata a can - tar, ———* *sembra in*

P. *cer - ta* *Commos*

(Virginia sembra intenta a cercar qualcheduno, con lo sguardo)

so trema il cor

U

U

El - - la mi cer - ca e cre - de ch'io so - no

*pp*

(Virginia fa un movimento come se ascoltasse la voce di Paolo)

là! Son i - o! U - dirmi par -

(Virginia siede davanti l'arpa)

*p*

Io t'ò - - - do

Andante (♩. = 48)

*mf*

VIRGINIA accompagnandosi sull'arpa.

La mia can zon a te sen - vo - - li, O mio te -

- sor, mio sol a - mor, A te man - da - re io vo' dal cor Un sove -

- nir che ti con - so - li O mia can - zon che a lei tu

*rit.*

*col canto.*

v. vo - li Al mio te - sor, mio solo a - mor Ah!

v. la mia can - zon a te sen vo - li Ah!

v. la mia can - zon a te sen - vo

*poco rit.* Più mosso

*col canto*

v. - li ah!

La mia canzon a te sen vo

(Gl'invitati susurrano intorno a Virginia, la signora attempata sembra scontenta, Virginia senza farvi attenzione)

V. li

PAOLO.

Mosso. (♩ = 116)

Ah can - ta can - ta an - co - ra Che m'ami ognuni.

P. - gno ra; Va, li la - scia gri - dar Ah!

*pp*

P. can - ta can - ta an - co - ra, non li ascol - tar non li ascol -

*mf*

P. - tar can - ta an - co - ra non li a - scol -

*cresc.* *f*

VIRGINIA.

Dimenti - car vo'pria me stes - - - sa Che te scor-

P.

tar  
4 1<sup>rs</sup> et 4 2<sup>ds</sup> Soprani. (Bocca chiusa)

1<sup>rs</sup> et 4 2<sup>es</sup> Tenori

U  
6 Bassi.

U  
1<sup>o</sup> tempo.

*p*

v. -dar, — mio dolce a\_mor, E il ca\_ro suol o\_ve nel cor L'immagin.

*rit.*

tua ri\_mase im\_pres - - sa Dimenti - car pãtrei me

*col canto.*

stes - - sa Pria di scor\_dar - - il nostro amor Ah - -

Dimenti - car po - trei me stessa Ah

*poco rit: più mosso.*  
Dimenti car potrei me stes - - - sa Son

*col canto.*

(Le due voci sembrano attraversar lo spazio risponderci e confondersi in uno stesso slancio d'amore)

V. *io — son io! — son*

PAOLO. *Son io — son io! — son*

*Tempo di Duo.*

*p cresc.*

V. *io!*

P. *io!*

*ff* *ri - te - nu - to.*

V. *Per la lu - - - ce del sol — per l'a - ria che re -*

P. *Per la lu - - - ce del sol<sup>i</sup> — per l'a - ria che re -*

*Tempo animato.*

*p*

V. *- pi ro Per quel Dio ch'es - ser*

P. *- pi - ro Per quel Dio ch'es - ser*

*ff*

*p*

V. *de' Tes - ti - mon di mia fe'*

P. *de' Tes - ti - mon di mia fe'*

*ff*

V. *Per la - mo - re Che mar - de in co - re, lo*

P. *Per la - mo - re Che mar - de in co - re, lo*

*p*

V. giu - ro che sol tua sa - rò lo

P. giu - ro che sol tuo sa - rò lo

*p* *crese.* Ped.

V. giu - ro che sol tua sa - rò lo

P. giu - ro che sol tuo sa - rò lo

*p* *crese.* Ped.

V. giu - ro io giu - ro che sol tua sa -

P. giu - ro io giu - ro che sol tuo sa -

*ff* *ff*

(Alla vista di S<sup>a</sup> Croce Virginia fa un gesto di spavento)

V. *rò*

P. *rò*

*ff*

Ped.

PAOLO.

O ciel! \_\_\_\_\_ chi ma\_i s'avvi\_ci - na?

*fp*

Si \_\_\_\_\_ Santa-Cro-ce! \_\_\_\_\_ El - la ri - cu - sa con or -

*fp*

*fp*

stupore generale)

P. *pp* — la man Di quell' uom i - nu - man

*molto animato.*

*f ff*

P. È oltraggia - ta! e scaccia - - -

*ff*

(con grido di gioia)

P. - ta!... El - la ri - tor - na a

(la visione sparisce)

P. me!

*ff*

SCENA, TEMPESTA E FINALE

N° 18.

M<sup>re</sup> DELLA TORRE.  
MARGHERITA.

PAOLO.

DOMINGO.

Soprani.

Tenori.

Bassi.

PIANO.

(accorrendo)

Pao - lo!

PAOLO.

Sei tu, Domin - - - go! Ah! tutt' in - ten - do

All.<sup>o</sup> non troppo. (♩ = 116)

*p*

già in - do - vi - - no Ben so quel che vuoi dir, m'è

*p*

no - to; el-la tor-na fra no - i E già vi-ci-na!

*p*

for - se a me ver-rà fra po - co Si

DOMINGO.

*cresc.*

*D*

PAOLO.

Paolo O ciel!

*f* *p*

DOMINGO.

Esser potria già qui con no - i, con lei, sua ma - dre

*p*

D. e con te — Co - rag - gio ci vuol — per ap - pro -

D. - da - re; ma — nera nu - be vien a covrir tutto il

D. ciel — e noi siam nel tem - po cru - del — de gli ura -

*crese.*

PAOLO. (come colpito da funesto presentimento) (si mette in ascolto. Non s'ode alcun rumore, alcun soffio)

D. - gan' Destin — destin fa - tal! —

*f* *ff*

A.

(a voce bassa)

P.  *scol-ta, s'ode il tuo-no; Il vento più sof-fia e sol-leva il mar—*

(silenzio profondo) DOMINGO.

P.  *La bianca spuma alla sponda ecco ar-ri-va — No no*

D.  *— bandisci il tristo angu-rio — tutto è in cal-ma — Il tuo no scoppia, ve' il ba-*

Il cielo s'oscura subitamente,  
DOMINGO. (con terrore)

P.  *-len! — il vascel che l'ad-duce è dell'onde nel sen! Disse il ver; la tempesta è*

Il tuono rumoreggia nel lontano.

PAOLO.

presso, sparve il sol

Ah morir voglio, sì mo-

Più mosso.

*p*

*cresc.*

*f*

*p*

- ri - re! strin - ger la vo' su questo cor L'onda la

*cresc.*

*riten.*

co - pre; a lei mi chia - ma;

a lei mi chia -

*f col canto.*

(Esce correndo, Domingo lo segue, la scena resta vuota; l'uragano infuria)

ma

*f*

Animato.

## LA SCENA CAMBIA.

## LA SPONDA.

A poco distanza, sul mare, tra gli scogli della costieva, il S<sup>t</sup> Geran a metà sommerso. Sul' arena Virginia, inanimata — Paolo in ginocchio accanto a lei. Margherita, M<sup>ma</sup> de la Tour, Mealà, Domingo sono inginocchiati vicino in due amanti — Gli abitanti dell' isola, intorno ad essi, immobili e stupefatti

8-  
Andante (♩=76)

*sempre ff*

*f*

Soprani.

*f*

Po - ve - ro cor!

Tenori.

*f*

Po - ve - ro cor!

Bassi.

*f*

Po - ve - ro cor!

All.<sup>o</sup> mod.<sup>to</sup>

(Il cielo si rischiarà, un raggio di luce mostra il gruppo dei due amanti.)

*mf*

Ped.

(con la voce interrotta da singhiozzi.)

PAOLO.

Per la lu - ce del sol, per l'a - ria che re -

*sostenuto.*

*f* *dim.* *p*

- spi - ro Io giu - ro io giu - ro che sol tuo sa -

*f*

- rò

Soprani. *mf*

Tenori. *mf*

Bassi. *mf*

Se quag - giù fur di - vi - sie dan - na - ti a pe -

Se quag - giù fur di - vi - sie dan - na - ti a pe -

Se quag - giù fur di - vi - sie dan - na - ti a pe -

*animato.* *mf*

8 3

- nar, Il ciel a lor dis - serra un a - sil dove amor deve e -

- nar, Il . ciel a - lor dis - serra un a - sil dove amor deve e -

- nar, Il ciel a - lor dis - serra un a - sil dove amor deve e -

- ter - no du - rar Se quaggiù fur di - vi - si

- ter - no du - rar Se quag - giù fur di - vi - si

- ter - no du - rar Se quag - giù fur di - vi - si

il ciel a lor dis - ser - ra

il ciel a lor dis ser. ra *marcato.*

il ciel a lor dis ser. ra il cie - lo *più f*

*più f*  
 il ciel a lor disserra si un asil  
*più f*  
 il ciel a lor disserra: si un asil  
*più f*  
 il ciel a lor disserra *marcato.* si il Ciel si un asil

Ped.

ove amor deve e - ter - no du - rar  
 ove amor deve e - ter - no du - rar  
 ove a - mor deve e - ter - no du - rar

Ped. Ped.

Ped.

Pagina 52.

B. *etc.*

Sotto d'unciel lon - tan Perchè mandar il gio - vi - net - to *etc.*

*cresc.* *f* *etc.*

Pagina 59.

V. *etc.*

an - - cor l'ha - - i *etc.*

P. *etc.*

il mio cor *etc.*

*dim.* *p* *etc.*

Pagina 224.

M. *etc.*

sa - pran - - - - - no *etc.*

*rit.*

Pagina 266.

*f* *p* *f* *etc.*

han l'a - - - - - le *etc.*

*f* *etc.*

v  
ri - sponda al mio cor      Can - tar au - gei      can - tar an

*molto animato.*

*fp*      *f*      *mf*

v  
- co - re      can - tar au - gei      can - tar an

v  
- co - re      can -

*cresc molto.*

v  
- tar      can - tar      etc.

*poco rit.*

*ff*      *suivez.*      *ff*      etc.

*Tempo*      etc.

a voi a mam\_ma Mar - ghe - ri - - -

- ta a Pao - lo

of - froun gen - ti\_le fior che qui chia mato è vio -

- let - ta Come il no - me del suo co - lor

etc

etc

etc
