

# **Les Noces de Jeannette**

---

CORBEIL. — IMPRIMERIE ÉD. CRÉTÉ.

---

BIBLIOTHÈQUE MUSICALE ILLUSTRÉE

---

ABONNEMENT DE MUSIQUE

SCHOTT Freres

BRUXELLES

# Les Noces de Jeannette

OPÉRA-COMIQUE EN UN ACTE

Musique de VICTOR MASSÉ

---

Partition complète — PIANO ET CHANT

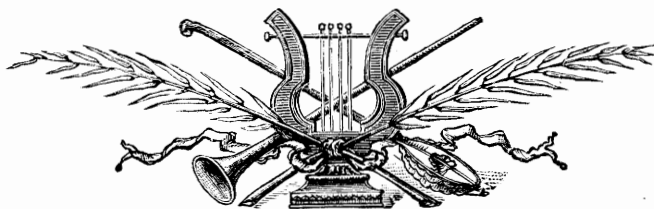

*Publié avec l'autorisation de*  
LÉON GRUS, Éditeur

MONTGREDIEN ET C<sup>ie</sup>, Éditeurs  
JULES TALLANDIER, Succ<sup>r</sup>  
8, Rue Saint-Joseph, 8, Paris

# Les Noces de Jeannette

OPÉRA-COMIQUE EN UN ACTE

ARRANGEMENT DE H. SCHOTT

Musique de VICTOR MASSÉ SCHOTT Frères

1. — LES NOCES DE JEANNETTE.

BIBLIOTHÈQUE MUSICALE ILLUSTRÉE

Déposé selon les traités internationaux. Propriété pour tous pays, de Léon Gauts, Éditeur à Paris. Publié avec son autorisation.

MONTGREDIEN ET C<sup>ie</sup>, ÉDITEURS, 8, rue Saint-Joseph, PARIS (2<sup>e</sup> arr<sup>e</sup>).

---

CORBEIL. — IMPRIMERIE ÉD. CRÉTÉ.

---

# LES NOCES DE JEANNETTE

## OUVERTURE.

All.<sup>to</sup> con moto. ( $\text{♩} \approx 80$ )

PIANO

The second system continues the melody and accompaniment from the first system, maintaining the same rhythmic and harmonic structure.

All<sup>o</sup> non troppo (♩=100)

The sixth system concludes the piece with the same triplet patterns in both hands, ending in the key of one sharp (F#) and 3/4 time.

cre - scen - do *ff*

*p*

*cresc* *ff*

*ff*

*p* *cresc.*

*ff*

8a

*p*

Poco più lento.

8<sup>a</sup> 8<sup>a</sup>

8<sup>a</sup>

*cresc.*

*ff*

*mf*

*p*

1<sup>o</sup> tempo.

3 3

3 3

mf

5 3

dim.

3 3 3 3

*p*

3 3 3 3

3 3 3 3

cre - scen - do *ff*

The second system continues the musical development from the first system, maintaining the same melodic and harmonic textures.

Animez.

OUVERTURE.

8<sup>a</sup>

# LES NOCES DE JEANNETTE

## RÉCITATIFS

ad libitum,

pour remplacer le dialogue.

J. BARBIER et M. CARRÉ

N° 1.

VICTOR MASSÉ.

JEAN.

Ouf! je l'échappe bel - le Un mot de

PIANO.

plus et j'étais ma - ri - é Au moment de si -

*sp*

- gner et de di - re oui comme

LES NOCES DE JEANNETTE.

*Softly voice.*

el - le Bien m'a pris de men -

- fuir sans en être pri - é

The second system continues the vocal line with '- fuir sans en être pri - é'. The piano accompaniment provides harmonic support with chords and moving lines.

Les voi - sins s'ap - pai - sent —

The third system shows the vocal line with 'Les voi - sins s'ap - pai - sent —'. The piano accompaniment features a prominent bass line with a descending scale-like pattern.

Les clo - ches se tai - sent —

The fourth system continues with the vocal line 'Les clo - ches se tai - sent —'. The piano accompaniment maintains its rhythmic and melodic patterns.

*enchaînez l'air*

## N° 1

## AIR.

Allegro vivace. (♩ = 88)

PIANO

JEAN. Récit.

Enfin, me voi-là seul, et me voi-là chez moi!

Mainte-nant, ma foi,

qu'on frappe à ma porte, Peu m'im-porte! Personne ici n'entre

And<sup>te</sup>

- ra oui da. Mes a-mis, mes chers a-

*All°* *Plus lent.*

- mis. Sans bruit rentrez au lo-gis, Et vous monsieur le no-

- tai re Qui n'a-vez plus rien à fai . . re, O-tez vite a-vant ce

soir, Vos man-chettes vos lu-net-tes, Et vo-tre bel habit noir, et votre bel habit

*a piacere.* *All<sup>to</sup> deciso* (♩=108)

noir! ôtez vi-tes vos lu-nettes Et votre bel ha-bit noir!

*survez.* *f*

Qu'un au-tre se-ma-ri-e, Moi, je reprends ma foi,

*stacc*

*p*

Je veux tou-te ma vi-e Fai-re la loi chez moi!—

Au dian - tre l'hy-mé-né - e, L'a - mour et les contrats!

La fête est ter-mi-née, Ah! le bon dé-bar - ras!

*cresc* *f* *f p*

Qu'un au - tre se ma-ri - e, Moi, je reprends ma foi,

Je veux tou-te ma vi - e Fai-re la loi chez moi!

And<sup>te</sup> mosso (♩ = 80)

Et me pa-re de mon mieux ! J'ou-vre les yeux, .. je me

lè - ve — Et me pa-re de mon mieux! Bien-

-tôt mille cris jo-yeux — E-cla - tent devant ma

por - te! Tout le vil-lage é-tait là Dans ses ha-

bits de ga - la dans ses ha - bits de ga -

la! Et Jean-nette, en ro-be blan - che, —

Ri-ant de mon em-bar - ras Vers moi ten-drement se

pen - che Et s'em-pa-re de mon bras, Jean-

- net - te vers moi se pen - che — Et s'empa-re de mon bras, —

et s'empa-re de mon bras!... *rit.*

Oui, ma Jean-net - te... par-

All<sup>o</sup> très modéré. (♩=108)

- tons... *ff*

Nous voi-là tout-à - coup dans u - ne cham-bre clai - re

*p* *ff*

En fa-ce de monsieur le Mai

*p*

- re As-sis-té d'un gra-ve no - taire Te-nant en

*f*

main Un par - che - min' — Dieu! qu'ai - je

*ff*

fait! de moi que va-t-on fai

*ff*

*ff*

re? Cha-cun bavar - de Et nousregar-de, Et nousregar-de,

*Poco più lento.*

*p* *stacc.*

Dun air moqueur Je sens la peur Glacer mon cœur! Monsang'sarrête,

Je perds la tête Et comme un fou troublant la fête, Je prends sou-

- dain mes jam-bes à mon cou! Au dia-ble la cé-rémo-

*plus vite.*

*ff* *ff*

- ni e! Au dia-ble la cé-rémo - ni e! La noce est fi-

*rit.*

*ff* *ff* *ff* *ff* suivez.

- ni - e! Rentrons gar - con à la mai - son! —

*tempo*

*ff*

Plus lent 1<sup>o</sup> tempo.

ah! ah! ah! ah! ah! ah! ah!

(Riez en mesure.) Mes amis mes chers a - mis,

*p*

Sans bruit ren-trez au lo - gis.

Et vous, monsieur le no -

tai re Qui n'a-vez plus rien à fai - re, Otez vite a.vant ce

soir. Vos man-chettes, vos lu - net-tes Et votre bel habit noir, et votre bel habit

*a piacere.*

All<sup>to</sup> 1<sup>o</sup> tempo.

noir! Ôtez vi-te vos lu - net-tes Et vo-tre bel - ha - bit noir!

Qu'un au - tre se mari - e Moi, je reprends ma foi, Je veux

toute ma vi - e Fai - re la loi chez moi! —  
animez peu à peu.

Qu'un au - tre se — ma - ri - e

Moi je re - prends ma — foi, Je veux tou -

## 3. — LES NOCES DE JEANNETTE.

BIBLIOTHÈQUE MUSICALE ILLUSTRÉE

Déposé selon les traités internationaux. Propriété pour tous pays, de Léon Gats, Éditeur à Paris. Publié avec son autorisation.

MONTGREDIEN ET C<sup>ie</sup>, ÉDITEURS, 8, rue Saint-Joseph, PARIS (2<sup>e</sup> arr<sup>e</sup>).

- te ma vi - e Fai-re la loi, la loi ——— chez moi! Je veux je

veux toute ma vi - e Fai-re la loi, la loi chez moi, la

*cres* - *cen* - *do* *ff*

loi la loi — chez moi! —

RÉCITATIF ad-libitum.

N° 2.

JEAN

tiens! c'est Thomas que me veux tu?

THOMAS

Eh! Jean! Je

PIANO.

Merci!

viens t'offrir les compliments des amis et les miens nous t'attendons pour boire un

é.cou - te J'ai peur de rencontrer Jeannet.te sur ma

coup

*p*

route

Allegretto.

Jeannette n'est plus là la noce est en déroute Et Margot m'a char.

Allegretto.

Margot!

- gé de venir te chercher Rose, Fanchon, Jacqueline et Denise Que nous ferons sau.

C'est bon je vous rejoins je vais me dé-pê-

- ter devant l'é - gli - se

JEAN

- cher Ma foi tant pis Jeannette a tort de se fâ -

All<sup>o</sup> Mod<sup>o</sup>

*ff*

- cher Moi je veux ri - re là... me voilà plus à l'ai - se

All<sup>to</sup>  $\frac{6}{8}$

*mf*

All<sup>o</sup>

*ff*

Ah! coquin de tiroir ah! coquine de chai-se Pas u-ne quise

All<sup>o</sup>

*ff*

tien-ne on frappe c'est Margot Du jardin fermons la porte . Si Jean-

*fp*

net te venait dam! je serais bien sot On y va

*ff*

JEANNETTE.

Pardon vous sor-

sapristi! que le diable l'em por - te C'est Jean net te

*f* *p* *p*

tiez monsieur Jean?

Oui — c'est à di\_re non — as-sey-ez vous mam'zel -

*f* *p*

Merci je crois qu'on vous ap-pel-le

le pas celle là Oui c'est le gros Tho.

Soyez tranquille al - lez de moi vous pouvez ri - re  
 - mas corbleu! c'est en - ra - geant

*fp*

Et De - nise et Margot je crois vous at - ten - dront Mais je viens vous pri -

- er seu - le - ment de me di - re Pourquoi vous m'avez fait - l'af -

- front De me re - fu - ser là de - vant tout le vil - la - ge

*f*

Pour -

Eh bien? N'est-ce pas vous qui le pre-

-quor mamzel - le? j'ai manqué de cou-ra-ge

*fp* *ff* *p*

-mier M'avez par-lé de mari - a - ge? N'est ce pas vous qui par a-

C'est moi je ne puis le ni - er

-van-ce Avez commandé le re - pas Et tout disposé pour la danse?

Oui c'est moi vous ne mentez

N'est-ce pas vous en fin vous - mê - me Qui m'a - vez dit —

pas

Jean - ne je t'ai - me - Jean - ne je

Lento *p*

t'ai - me - Je t'ai - me et je ne veux aimer que

toi? Eh bien pour quoi tan -

Oui j'en con - viens c'est en - cor moi

-tôt m'avez vous re\_fu\_sé\_e Pour quoi m'avez-vous mépri\_sé\_e Vous a-t-on

dit ou ra\_con.té Sur moi quel\_que méchan\_ce\_té

Oh

Est-ce que ma toi\_let\_te Vous dé\_plait est-ce que Jeannet\_te Vous pa.rait

non!

lai\_de A\_lors vo\_tre cœur me pré-

Oh non! oh non!

- fe-re Rose Denise ou bien Fanchon Voyons par-lez soyez sincè-re

*p*

JEAN.

Je vous ai-me de tout mon cœur Je vous trou-ve gentil-le comme

— un amour Mais — foi d'honnête homme le mariage me fait peur

*And<sup>te</sup>*

*p* *p* *f* *p*

Le mari-a-ge vous fait peur c'est bien je n'ai plus rien à

Oui mam'-zel-le

di - re Comme vous monsieur Jean je tâcherai d'en ri - re

Pour un de perdu vous savez cent de retrouvés C'est ce que je di -

The second system continues the vocal line and piano accompaniment. The vocal line has a similar rhythmic pattern. The piano accompaniment remains consistent with the first system.

- sais tout à l'heure à mon père Qui voulait dans sa colère Venir i -

- ci malgré sa goutte vous tu - er ne craignez

Plait-il?

All.<sup>o</sup> *ff*

rien il ne peut remuer Et j'ai ca - ché ses armes dans l'armo - re

Sapris.

*p*

(voix au dehors: Parle: Hé: viens donc!

Vos amis vous attendent pour

- ti j'aurais dû songer au vieux ser - gent

*f*

boi - re je ne vous retiens plus au revoir Monsieur Jean voici vo - tre cha -

*p*

- peau

Mer - ci je vous sa - lu - e Ah bah! tant

*p*

*f* 3 *f* 3 *b* 3

pis c'est af-fai-re con-clu-

All<sup>o</sup> Mod<sup>to</sup> *Suivex.* *ff* *ff* *ff*

All<sup>o</sup> *ff*

All<sup>to</sup> *espressivo* *f* *Dim*

Il é-tait temps j'al-lais pleu-

-rer hé-las *f* *Dim.*

sans vitesse.

Je suis heureuse en-cor puis-qu'il ne me hait pas

*Dim.* *p*

enchaînez la Romance.

**ROMANCE, CHANSON, ALLEGRO.**

And<sup>te</sup> semplice. (♩ = 63)

PIANO

JEANNETTE.

The second system continues the vocal line with the lyrics '- pressés à me plai - re, J'avais à loi - sir Le droit de choi -'. The piano accompaniment features a more active melodic line in the right hand. A crescendo hairpin is visible above the piano part.

The third system concludes the vocal line with the lyrics '- sir En le choi - sis - sant J'a - vais cru bien fai - re'. The piano accompaniment continues with a consistent rhythmic and harmonic accompaniment.

*molto rit. plus vite.*

En le choi-sis - sant — j'à vais cru bien fai - re! Hé-las! quel af -

*suivez.*

*Plus lent.*

- front! — L'ingrat me re - fu - se, Et de ma mi-me con - fu - se De -

*a piacere.*

- main les méchants ri - ront!. ah! Ma pauvre âme est plei - ne

*tempo.*

*sf* *p rf* *pp*

D'un mortel sou - ci! — C'était bien la pei - ne De l'aimer ain - si! —

C'était bien la pei - ne De l'ai - mer ain - si! — *a tempo.*

*suivez.* *p*

Lors-qu'on nous fit as - seoir\_ en fa-ce du no - tai - re,

*p*

J'aurais sans fa - çon Pu ré-pon-dre: non! — En ré-pondant:

oui! — j'a-vais cru bien fai - re, En ré-pondant: oui! —

*molto rit. plus vite*

J'avais cru bien fai - re Hé - las! quel af - front! L'in - grat me re - fu - se

*suivez*

*plus lent.**a piacere.**tempo.*

Et de ma mi - ne con - fu - se De - main les mé - chants ri - ront! ah!

*sf* *P sf*

Ma pauvre âme est plei - ne D'un mortel sou - ci! C'était bien la pei - ne

*pp*

De l'ai - mer ain - si C'était bien la pei - ne De l'ai - mer ain -

*pp*

*pleurant.*

- si, — C'é-tait bien la pei - ne c'é-tait bien la pei - ne,

*lentement.*

ah! — c'é - tait bien la pei ne! —

*All<sup>mo</sup> marcato. (♩=80)*

Recit

Mais qu'entends-je! pourquoi ces ri-res et ces cris! Sans doute il a re

- joint déjà ses chers a - mis!

*Allegretto.*

*f*

Récit

Où c'est lui, je n'osais le croire, Gaïment il les invite à

*p*

boi-re! Je le vois, et j'en-tends sa voix!

*Allegretto.*

*f*

JEAN (à pleine voix et très marqué)

Margot, Mar - got, ————— lè - ve - ton sa -

*Poco più lento.*

*mf*

- hot! ————— lè - ve ton sa - bot! la dan - se com - men - ce ———

— Au bruit des crins - crins Et des tam - bou - rins, Fais sau - ter ton bon -

*poco rit.*  
- net par des - sus les mou - lins!

ten

Mar - got a l'â - me bon - ne Et

le cœur sur la main — Par a-mour du pro - chain Sa porte en aucun

Comique. (à pleine voix et très marqué)

temps n'est fermée à per - son - ne — Oh! oh! oh! oh! Mar-got, Mar-

6 TÉNORS. Comique. *mf* *p*

Oh! oh! oh! oh! oh! oh! Mar-

6 LES BASSES. Comique. *mf* *p*

Oh! oh! oh! oh! oh! oh! Mar-

-got! — lè-ve ton sa - bot — lè-ve ton sa -

-got! oh! oh! Mar - got! oh! oh! Mar - got! oh! oh! Mar-got! oh! oh! Mar -

-got! oh! oh! Mar - got! oh! oh! Mar - got! oh! oh! Mar-got! oh! oh! Mar -

- bot! Ladan-se com-men - ce ——— Au bruit des crins erins Et des tambou-

- got! oh! oh! Mar - got! oh! oh! Mar - got! oh! oh! Mar - got! oh! oh! Mar -

- got! oh! oh! Mar - got! oh! oh! Mar - got! oh! oh! Mar - got! oh! oh! Mar -

*poco rit*

- rins Fais sauter ton bon-net par dessus les mou - lins! ———

- got! oh! oh!

- got! oh! oh!

*f*

*f*

Mar - got n'est point sé - vè - re Et

*mf*

fait peu d'embar - ras! — El - le rit des con - trats Et chez el - le l'a -

à pleine voix et

-mour se pas - se du no - tai - re — Oh! oh! oh! oh! Margot! Mar -

Comique. *mf*

Oh! oh! oh! oh! Margot! Mar -

Comique. *mf*

Oh! oh! oh! oh! Margot! Mar -

*f* *f*

tres marque

- got! — lè - ve ton sa - bot, — lè - ve ton sa -

- got! — lè - ve ton sa - bot, — lè - ve ton sa -

- got! — lè - ve ton sa - bot, — lè - ve ton sa -

- got! — lè - ve ton sa - bot, — lè - ve ton sa -

6. — LES NOCES DE JEANNETTE.

BIBLIOTHÈQUE MUSICALE ILLUSTRÉE

Déposé selon les traités internationaux. Propriété pour tous pays, de LÉON GRIS, Éditeur à Paris. Publié avec son autorisation.

MONTGREDIEN ET C<sup>ie</sup>, ÉDITEURS, 8, rue Saint-Joseph, PARIS (2<sup>e</sup> arr<sup>e</sup>).

- bot! La dan-se com - men - ce \_\_\_\_\_ Au bruit des crins-crins Et des tambou-  
 - bot! La dan-se com - men - ce \_\_\_\_\_ Au bruit des crins-crins Et des tambou-  
 - bot! La dan-se com - men - ce \_\_\_\_\_ Au bruit des crins-crins Et des tambou-

*poco rit.*  
 - rins, Fais sau-ter ton bon - net par des - sus les mou - lins! \_\_\_\_\_  
 - rins, Fais sau-ter ton bon - net par des - sus les mou - lins! \_\_\_\_\_  
 - rins, Fais sau-ter ton bon - net par des - sus les mou - lins! \_\_\_\_\_

*ff* *ff*

Allegro. (♩ = 126)

JEANNETTE

Quoi! c'est moi que l'on rail - le,

*ff* *p*

Et c'est Mar - got qu'on fê - te! Le verre en

main ——— il leur tient têt - te, Et tan-dis que je

pleu - re, il rit de mon cha - grin! ———

Que vois - je! sous mes yeux C'est

Ro - - - se qu'il em - bras - - - se! Al-lons,

The second system continues the musical score. The vocal line has the lyrics "Ro - - - se qu'il em - bras - - - se! Al-lons,". The piano accompaniment maintains the same rhythmic and harmonic structure as the first system.

vi - - te quittons la pla - - ce, quit - tons la

The third system of the score shows the vocal line with the lyrics "vi - - te quittons la pla - - ce, quit - tons la". The piano accompaniment continues with its characteristic rhythmic accompaniment.

pla - - - ce!

*le double plus lent*

Mais — ne pleurons plus! non! — ne pleurons plus! Ce nouvel ou-tra-ge

Me rend mon courage! Et mon cœur con-fus De — tant de re - fus Est tout à la

The second system continues the musical score. The vocal line contains the lyrics: "Me rend mon courage! Et mon cœur con-fus De — tant de re - fus Est tout à la". The piano accompaniment continues with chords and a bass line.

ra - ge! Plus de sou-ci; plus de faibles-se! Je veux i - ci.

*animez*

ê-tre maitresse! Avant ce soir, Et devant tous, Je veux le voir

*cres*

The fourth and final system on the page contains the lyrics: "ê-tre maitresse! Avant ce soir, Et devant tous, Je veux le voir". The piano accompaniment features a *cres* (crescendo) marking. The vocal line concludes with the lyrics.

A mes genoux! Avant ce soir, Et devant tous, Je veux le voir

*cres.* *do..* *p*

en s'exaltant de plus en plus.

A mes genoux! à mes genoux! à mes ge-noux! a-vant ce

soir, et devant tous, Je veux le voir A mes genoux, à mes ge - nous!

*cres.* *cres.* *do.* *ff*

Mais ne pleurons plus, non! ne pleurons plus! Ce nouvel outrage

*1º tempo.* *p*

Me rend mon cou-ra-ge! Et mon cœur con-fus De tant de re-

en mesure.  
- fus Est tout à la ra-ge, tout plus vite à la ra-ge! tout à la

*f* *p* *cres.*

ra-ge, tout à la ra-

ge!

*ff* *ff*

## RÉCITATIF ad libitum

N<sup>o</sup> 3

JEAN

Oui ma petite Ro-se oui ma chère Margot Vous aurez mon bon-

PIANO

-quet ah! ah! ah! ah! sont-elles vi-ves Tendres fo-lâ-tres et na-ti-

-ves Ces fillet-tes avons-nous ri avons-nous bu ! ah! ah! ah! ah! Margot Mar-

-got — lè-ve ton sa-bot — lè-ve ton... Oh! c'est pendant la

bonne Mais je n'aperçois plus mon bouquet C'est plaisant je vou.

- lais t'en fai - re présent Mar - got je l'ai perdu! mais attends -

- moi mignon - ne Je m'en vais tout ex - près T'en cueillir un autre i - ci

près Pour un baiser je te le don - - - ne.

*enchaînez le Duo*

7. — LES NOCES DE JEANNETTE.

BIBLIOTHÈQUE MUSICALE ILLUSTRÉE

Déposé selon les traités internationaux. Propriété pour tous pays, de Léon Guus, Éditeur à Paris. Publié avec son autorisation.

MONTGREDIEN ET C<sup>ie</sup>, ÉD. TEUR., 8, rue Saint-Joseph, PARIS (2<sup>e</sup> arr<sup>e</sup>).

N. 3.

DUO

All<sup>o</sup> moderato. ( 08 )

JEANNETTE.  Halte-là, s'il vous plait!

JEAN. 

PIANO.  *sp* Comment! c'est encor

 C'est encor moi! fermez la porte!

 vous? Permettez.... il faut que je sorte!

PIANO.  *sp*

 Fermez la por - te et poussez les verroux! Je vous or - don - ne

 Mais....

PIANO. 

De ne laisser entrer person - ne! Et près de moi j'en-tends

JEAN à part

- que vous restiez i-ci Dia-ble! dia-ble! que veut di-re ce-

à Jeannette

- ci? La porte est close et me voi - ci! La porte est close et me voi-

JEANNETTE

JEAN d'un ton goguenard

- ci! Merci! Ho - là! vous sem-blez en co-

JEANNETTE

JEAN

-lè-re? Oui, vraiment je suis en co-lère!

Et ne peut-on savoir, ma chère,

JEANNETTE

Ce qui nous force à nous revoir? Si fait! vous allez le savoir! *un peu plus vite*

Tantôt vous m'avez outragé e!

Et je prétends è-tre ven-ge e,

Oui je prétends è-tre ven-ge e De vos sott'es fa-cons d'a-gir!

JEAN

Quoi vous voulez ê-tre ven-gé - e? Oh! oh! vous voi à bien chan-gé - e!

à part

JEANNETTE

Comment ce-ci va-t-il fi-nir! Tout à l'heure, pour vous punir,

Chez vous mon père va ve-nir! Il va venir!  
 Quoi! vo-tre père va venir? pour me pu-

pour vous punir! Il est homme, je vous le ju - re,  
 . air? pour me punir?

A vous donner u-ne leçon! . Et de vo-tre brutale ma-je - re

Il va vous de-mander rai-son! *12 tempo*

Oui dà!

Il va me de - mander rai-son?

oui dà!

Il va me de - man-der rai - son?

tout de bon! tout de bon!  
 Tout de bon? tout de bon? tout de bon?  
*p* *crés - cen - do.*  
 (Avec une explosion de rage comique)

Ah! jar-nigué! Ça n'est pas gai. Le bonhomme est par-fois brutal,  
*All<sup>te</sup> . . . 92.*  
*ff* *p*

S'il vient chez moi, Tenons nous coi! Ea-ven-tu re, fa-ven-  
*a p et finemen*

en mesure. Bon gré, mal gré, je l'ai ju - ré, J'au - rai rat-  
 - tu-re pourrait finir mal!  
*animez un peu*

- son de ce bru - tal! Dans son ef - froi! Il craint, ma foi! Que tout ce.

- et ne tourne mal! Bon gré, mal gré, Je l'ai ju - ré, J'au - rai rai -

Ah! jar - ni - gué, Ça n'est pas gai, Le bonhomme est

- son de ce bru - tal! Dans son ef - froi Il craint, ma

par - fois bru - tal, S'il vient chez moi, Je crains, ma foi!

foi! Que tout ce - ci ne tour-ne mal! Dans son ef -  
 Que tout ce - ci ne tour-ne mal! mal! Ah! jar - ni -

-froi Il craint ma foi! Que tout ce - ci ne tour-ne mal! Dans son ef -  
 -gué, Ça n'est pas gai! Cette a-ven - tu-re pourrait fi-nir mal! Ah! jar - ni -

-froi Il craint ma foi! Que tout ce - ci ne tour-ne mal, Que tout ce -  
 -gué, Ça n'est pas gai! Cette a-ven - tu-re pourrait fi-nir mal! Ah! jar - ni -

*rit.*

- ci ne tour-ne mal, Que tout ce - ci ne tour-ne mal! —

*rit.*

-gué Ça n'est pas gai! Ah! jar-ni - gué, Ça n'est pas gai! —

*cresc.* *cresc.* *f.* *f.*

JEAN

1<sup>o</sup> tempo: Mais....

*f.* *di* *mi - nu - en - do.* *p.* *fp*

plait-il? timidement. Il n'est plus! étonné. il n'est

je cro-yais le bõnhomme pèrelus! il n'est plus?

plus! Pour vous, malgré son grand âge, Il vient de retrouver sa

*fp*

force et son courage! Et j'ai vu... charger ses pis-to - lets!

*p* *f*

JEAN JEANNETTE

Il a chargé ses pis-to - lets Oui dà!

*p* *f*

JEAN en balbutiant JEANNETTE

Il a chargé ses pis-to - lets? Oui dà!

*p* *f*

ses pistolets! ses pistolets!

ses pistolets? ses pistolets? ses pistolets?

*p* *crés - cen - do*

( Avec une explosion de rage comique )

Ah! jar-ni-gué! Ça n'est pas gai! Le bonhomme est par-fois bru-tal

*All<sup>to</sup>*  
*ff* *p*

S'il vient chez moi, Tenons nous coi! La ven-tu - re, la ven-

à part, finement.

en mesure.      Bon gré, mal gré, Je l'ai ju - ré,      j'aurai rai -

- tu - re pourrait fi - nir mal!

*animez un peu*

- son de ce bru - tal!      Dans son ef - froi      Il craint, ma foi!      Que tout ce -

- ci ne tourne mal!      Bon gré mal gré,      Je l'ai ju - ré,      J'aurai rai -

Ab! jar - ni - gué!      Ça n'est pas gai!      Le bonhomme est

- son de ce bru - tal! Dans son ef - froi! Il craint, ma  
 par-fois bru-tal; S'il vient chez moi, Je crains ma foi!

foi! Que tout ce - ci ne tour - ne mal! Dans son ef -  
 Que tout ce - ci ne tour - ne mal! mal! Ah! jar - ni -

- froi, Il craint, ma foi! Que tout ce - ci ne tour - ne mal! Dans son ef -  
 - gué! Ça n'est pas gai! Cette a - ven - tu - re pourrait fi - nir mal! Ah! jar - ni -

-froi Il craint ma foi! Que tout ce - ci ne tour - ne mal! Que tout ce -  
 -gué, Ça n'est pas gai! Cette a - ven - tu re pourrait fi - nir mal! Ah! jar - ni -

*p* *f* *p*

- ci ne tour - ne mal, Que tout ce - ci ne tour - ne mal! — *rit.*  
 -gué Ça n'est pas gai! Ah! jar - ni - gué! Ça n'est pas gai! — *rit.*

*cresc.* *cresc.* *f* *f*

*f* *p* *f* *p* *1<sup>o</sup> tempo.*

di - mi - nuen do

## LES NOCES DE JEANNETTE.

Puisque vous manquez de coura - ge      Puisque vous redoutez les coups, —

Il faut pour répa-rer l'outra - ge,      Qu'aujourd'hui j'ai re-cu-de vous, —

Il faut au bas de cette pa - ge,      S'il vous plait, mettre votre nom!

Et moi devant tout le vil-la - ge      Je veux à mon tour di-re non!

Je veux à mon tour di - re: non!\_ Je veux à mon tour

*très animé.*

*cresc.*

di - re: non! Pas davanta-ge!

Vous demandez mon nom au bas de cette pa-ge?

*f* *suivez* *All<sup>o</sup>*

Pas davan-ta - ge!

Vous demandez mon nom au bas de cet-te pa - ge?

*suivez*

Je le pro-

Et je n'en-ten-drai plus par - ler de pis - to - lets?...

- mets!

*f* *tr*

All<sup>o</sup> moderato. (♩: 108)

JEAN.

La paix est fai - te! Ma foi, tant pis! Rien ne m'ar - rè - te Quand je suis

*f* *p*

gris! Sur cet-te pa-ge Signons gai-ment! De mon cou - ra

ge Je suis con - tent, Je suis con -

## JEANNETTE.

-tent! La chose est fai - te, Le voi - là pris! Il perd la

tè - te, Quand il est gris! Tout le vil - la - ge, Dans un ins - tant De mon cou -

- ra ge Se - ra con -

- tent, se - ra cou - tent! \_\_\_\_\_ La chose est fai -

Ma foi, tant pis! ma foi, tant pis! La paix est

- te, Le voi - là pris \_\_\_\_\_ Il perd la tête

fai - tè! Ma foi, tant pis! Rien ne m'ar -

60

- te Quand il est gris \_\_\_\_\_ Tout le vil - la -

- rè - te Quand je suis gris! Sur cet - te

-ge Dans un ins - tant De mon cou - ra -

pa - ge Si - gnons gai - ment! De mon cou -

-ge Se - ra con - tent! Tout le vil - la - ge

-ra - ge Je suis con - tent! Sur cet - te

- Dans un ins - tant De mon cou - ra - ge,

pa - ge Si - gnons gai - ment! De mon cou -

De mon cou - ra - ge ——— Se - ra con - tent!

- rage, Ah! je suis fort con - tent! Oui, je suis très con - tent! La paix est

La chose est

fai - te! Ma foi, tant pis! Rien ne m'ar - rê - te Quand je suis gris! La paix est

62

fai - te, Le voi - là pris! Il perd la tête Quand il est gris! Tout le vil -

fai - te! Ma foi, tant pis! Rien ne m'ar - rê - te Quand je suis gris! Sur cet - te

- la - ge Dans un ins - tant De mon cou - ra - ge Se - ra con - tent, Se -  
 pa - ge Si - gnons gai - ment! De mon cou - ra - ge Je suis con - tent, Je

*fp*

- ra con - tent, Se - ra con - tent, se - ra con - tent! Oui! —  
 suis con - tent, Je suis con - tent, Je suis con - tent! ah! —

*fp fp fp fp fp f*

— Tout le vil - la - ge — Se - ra con - tent! Oui! — tout le vil -  
 — De mon cou - ra - ge — Je suis con - tent! Ah! — de mon cou -

*p f p*

- la - ge — Se - ra con - tent! La chose est fai - te Le voi - là

- ra - ge — Je suis con - tent! La paix est fai - te!

7

pris! Il perd la tê - te Quand il est gris! Tout le vil - la - ge, Dans un ins -

Ma foi tant pis! Rien ne m'arrê - te Quand je suis gris! Sur cette pa - ge

- tant De mon cou - ra - ge Se - ra con - tent! Tout le vil - la - ge, Dans un ins -

Si - gnons - gaiment! De mon coura - ge Je suis content! Sur cette pa - ge

- tant, De mon cou - ra - ge Se - ra con - tent! Tout le vil - la - ge, Dans un ins -

Signons gaiment! De mon coura - ge Je suis content! Surcette pa - ge

- tant, De mon cou - ra - ge Se - ra con - tent, De mon cou - ra - ge Se - ra con -

Signons gaiment! Je suis, ma foi, très con - tent! De mon cou - ra - ge Je suis con -

- tent! De mon cou - ra - ge se - ra con - tent

- tent! De mon cou - ra - ge je suis con - tent

*animez.*

*animez fp*

*fp*

*fp*

*fp*

se - - - ra - - - con - - -  
je - - - suis - - - con

*cresc.* *cresc.* *cresc.*

- tent!  
- tent!

*ff*

RÉCITATIF ad libitum.

N° 4.

JEANNETTE. 

JEAN.   
 N'al - lez pas croire au moins que vous m'a\_vez fait

PIANO. 

 Je voussaisgré de me le

 pour Voilà vo\_tre papier vouspouvez le re - prendre

 rendre Je veuxpartout m'en faire hon - neur

 Je ne sais là-des\_sus ce qu'on a fait é -

C'est que vous ne savez pas li-re Vous auriez vu d'abord que c'était le con-

- cri-re

*p*

- trat — Ce ne sont pas j'es-

Le contrat! quel con-trat?

*ff*

père Les pistolets du vieux soldat Ni les menaces de mon père Qui vous ont fait si -

*p*

- gner eh bien!

Moi mais eh bien!

Quoi! votre nom est seul au bas de cette pa-ge Et tout serait fi-ni si j'y mettais le

mien Mais comme vous j'ai peur du mari - a-ge Et ne signerai pas monsieur ne craignez

rien Il me suffit pour mon ex - cu - se De pouvoir i - ci devant

tous Dé - clarer que je vous re - fu - se Et qu'avant tout c'est moi c'est

moi qui ne veux plus de vous

Si c'est pour ri - re à la bonne

heu re Di - tes-leur que je me re - pens A - musez-vous à mes de -

- pens Du diantre si c'est moi qui pleu - re Ah! ah! si vous ri -

*al rit.*

Eh bien nous ri - rons

- ez je prétends rire aussi oui! c'est bien plus drôle ain

Monsieur Jean! rappe - lez je vous

- si hein! plaît-il?

*fp*

pri-e Le Pe-tit-Pierre mon cou - sin Que j'ai laissé dans le jar -

- din allons  
LePetit-Pierre jen'aimepasqu'on crie Votre cousin me semble aussi bê-te que

laid Mais je sors le chercher par ce que ça me plait

All° agitato.  
A-vec tout le vil - lage il se pro-met de ri - re

Ah! si j'avais si-gné sans rien lui dire Il pren'

- drait certainement La chose un peu moins gai-ment!...

Il est encor temps... et la main me démange!.. Voyons... faut-il si-

- gner? que dois-je faire, hélas!

Faut-il que je ne signe pas? qu'ai-je à craindre d'ai-

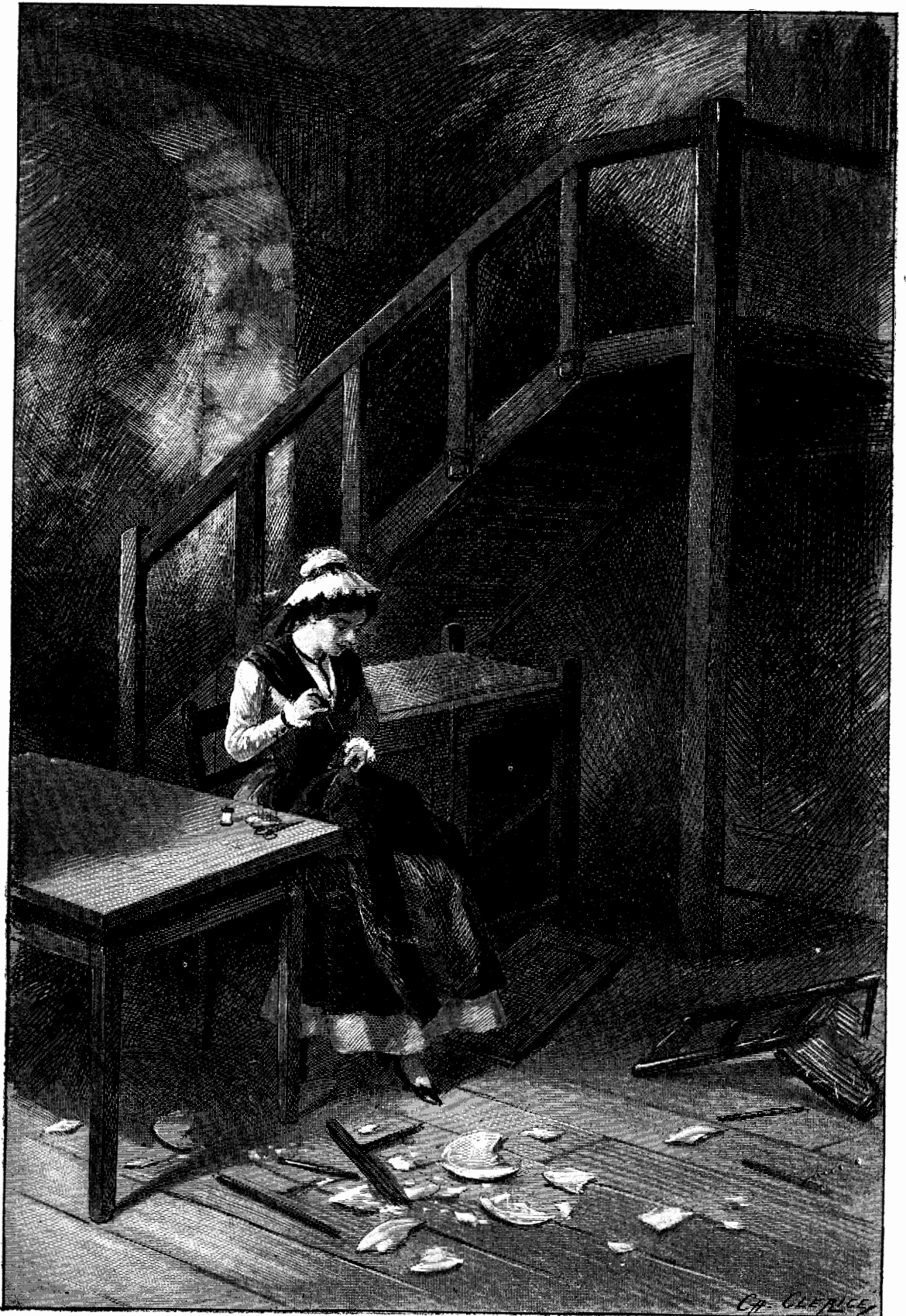

11. — LES NOCES DE JEANNETTE.

BIBLIOTHÈQUE MUSICALE ILLUSTRÉE

Déposé selon les traités internationaux. Propriété pour tous pays, de Léon Grué, Éditeur à Paris. Publié avec son autorisation.

MONTGROUEN ET C<sup>ie</sup>, ÉDITEURS, 8, rue Saint-Joseph, PARIS (2<sup>e</sup> arr<sup>t</sup>).

- leurs      en signant jeme venge Et tôt ou tard — j'es - pe - re —      il m'aime.

- ra      Ma foi tant pis tant pis — adviene que pour

JEAN - au dehors.  
Parlé Va donc.

And<sup>te</sup>

- ra      Ad - vien - ne que pour - ra

All<sup>o</sup>      All<sup>o</sup>

JEAN.

Le voilà lecou.

é - coute Petit - Pierre Tu vois bien ce papier ?

- si - D

PETIT - PIERRE

oui ma cou.

eh bien ! Tu vas le porter à mon père

- si - ne

JEAN

Pourquoi lui parlez-vous tout

plait-il ? Tu m'as compris !

bas ? - je ne dis rien

PETIT - PIERRE

oui ma cou.

*presque Parlé.*

- si - ne ah ! ce ma - rié

Drô - le

All<sup>o</sup> mod<sup>to</sup> >

Oui ça sera gentilchez

nous Quand tout sera range se- lon mes goûts —

Com.

- ment ! el- le s'installe à présent Eh! mamzel- le!

hein? Pourquoi fai- re? ne suis-je pas i - ci chez

Vous ne partez pas? pourquoi!

moi? n'êtes-vous pas mon ma - ri?

chez vous! que dit-el - le?

- ah! vous ne savez pas j'ai si - gné le con -

signé quoi?

- (rat

All<sup>o</sup> mod<sup>to</sup> le contrat — ah! men - teu - se ah! sournoi - se Ah! —

eh!

— ni - gaud que je suis, me voi - là ma - ri - é!

bien n'allez-vous pas encor me chercher moi-se? Mon Dieu quel air contrari -

- é Ma - ri - é vrai - ment c'est bien dom -  
tai - sez - vous!

- mage  
Ah! vous a-vez voulu tâ - ter du ma - ri - a - ge Eh bien! - vous en tâ - te -

Monsieur Jean!  
- rez vous ver - rez

*enchainez les Couplets.*

N° 4.

COUPLETS.

All<sup>o</sup> mod<sup>o</sup> con fuoco (♩ = 100)

PIANO

JEAN

Ah! vous ne savez pas, ma chère, Tout ce qui vous attend chez nous.

Je suis bourru, je suis colère, Je suis brutal, je suis ja-

- loux! Je vais jusqu'à donner des coups, Je vais jusqu'à donner des coups! De ru - des

coups! Puisque les coups semblent vous plai... re,

Parbleu! vous en aurez chez nous! Puisque les coups semblent vous

plai... re, Parbleu! vous en aurez chez nous! Tempo.

D'abord, je mange seul à ta... ble,

Je vide en huit jours un ton-neau! Vous pourrez diner à l'é-ta-ble

JEANNETTE  
Boi-re de l'eau? boi-re de  
Et, s'il vous plaît, boire de l'eau! boi-re de l'eau!

l'eau?  
boi-re de l'eau! Plus de bi-joux, ni de den-tel-les

Il faudra la-ver les é-cuel-les, Plus d'ori-peaux; Quesans re-pos On gratte les

pots, Sans muser aux pro - pos ! Et tan - dis qu'i - ci,

Sous les draps caché, Je serai couché, J'ensuis bien fâ - ché, j'ensuis bien fâ -

JEANNETTE  
 Seu - le au mar - ché ? seu - le au mar -

- ché. Mais on ira seule au mar - ché ! seu - le au mar - ché !

- ché ?

seule au marché !

Ah ! vous ne savez pas, ma chère,

*cresc* *en - do* *ff*

tout ce qui vous at\_tend chez nous! Je suis bour\_ru, je suis co -

le - re, Je suis bru\_tal, je suis ja - loux! Jevais jusqu'à don\_ner des

coups, Jevais jus.qu'à don\_ner des coups! De ru - des coups!

Puisque les coups semblent vous plai\_re, Par\_bieu! vous en aurez chez nous!

Puisque les coups semblent vous plai\_re ——— Par\_bieu! vous en aurez chez

*rit.* *Tempo.* *suivez.* *ff* *suivez.* *ff*

nous! Foin des cœurs paresseux et

Tempo *ff* *p*

lâ - ches! Il faut tout faire et tout sa - voir: Auprès vous mènerez les

ANNETTE

à l'abreuvoir?

va - ches Et les chevaux à l'abreuvoir! à l'abreu -

à l'abreuvoir?

- voir! à l'abreuvoir! J'entends qu'on tricote et qu'on

-ran - ge, Qu'on batte le blé dans la gran-ge! Mil-le tra-

-vaux Toujours des vaux, Après les che-vaux Vous soignerez les veaux!

Et tan-dis que l'homme, en se gobergeant, Mange-ra l'argent,

Tout en en-ra-geant, tout en en-ra-geant! Il faudra servir maître

? Quoi! maître Jean? quon! maître Jean?

The fifth system shows the lyrics: "? Quoi! maître Jean? quon! maître Jean?". The vocal line starts with a question mark. The piano accompaniment provides harmonic support.

Jean! oui, maître Jean! oui, maître

*ten*

Jean! —————

*crese en - do.*

Cette 3<sup>e</sup> fois avec explosion.

Ah! vous ne savez pas ma chère — re

Tout ce qui vous attend chez nous, Je suis bourru, je suis co-

-le - re, Je suis brutal! je suis jaloux! Je vais jusqu'à donner des

coups! Je vais jusqu'à donner des coups! de ru - des coups!

Puisque les coups semblent vous plaire Parbleu! vous en aurez chez nous!

*ff*

*p*

*rit.* Puisque les coups semblent vous plai - re, *rit.* Parbleu! vous en aurez chez

*cresc.* *suivez.* *Tempo* *ff* *suivez.* *ff*

Mon cher e - poux, Point de cour - roux! Mon cher e - poux, Point de cour -

nous! Ga - re les coups! ga - re les coups! ga - re les coups! ga - re les

*Tempo.* *ff* *p* *cresc.* *en* *do.*

roux! Je crains les

coups! Ga - re les

*ff* *ff*

coups!

coups!

*ff* *tr*

RÉCITATIF ad libitum.

N° 5.

JEANNETTE. 

JEAN 

PIANO. 

JEAN 

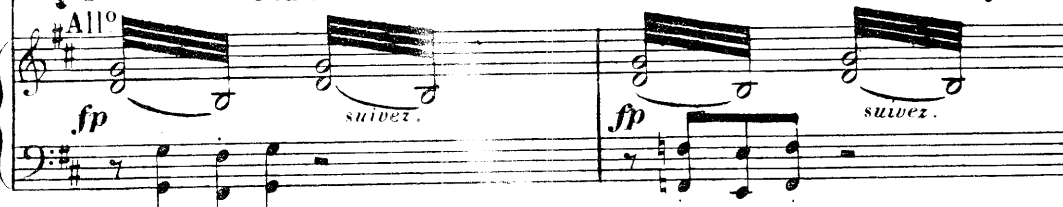
*All<sup>o</sup>* 

jamais jamais — La maison me plait et j'y res -

- cor courez

*suivez.*

- te — mais ...

ah! la maison te plait — ah! tu veux res - ter — tiens

*All<sup>o</sup>* *suivez.* *All<sup>o</sup>* *suivez.*

*presque parlé*

done! — Allez la tabl. et le lit et la

*All<sup>o</sup>* *ff*

chaise Et le buffet v'li

v'lan tu peux te mettre à l'aise reste si tu le

Répéter cette mesure jusqu'à ce qu'il ait fini de tout briser.

veux maintenant moi je vais faire un somme au grenier! bon.

- soir! —

Allo

All<sup>to</sup> *espressivo*. Quel - le co - lè - re Moi qui le croyais

bon - ah bien oui jo - li - ment C'est le vin

blanc qui l'exaspère Il n'est pas toujours ainsi certainement

C'est qu'il a tout cassé bah! c'était si vieux j'espère

Qu'il ne recommencera pas Quand les neufs seront à la place Si je pouvais pen-

- dant qu'il dort là-bas Faire changer tout ça sans bruit

l'ingrat me chasse Mais je l'aimerai tant je l'aimerai

tant qu'il faudr**a** bien un jour Qu'il aime Jeannette qu'il aime Jeannet-te — à son

*Cresc.* *f* *dim.*

tour — Ah! mon Dieu son habit qui traîne dans la

*All<sup>to</sup>* *p* *cresc.*

poudre Il est tout de chi - ré — tâchons de le re - coudre

*p*

Quel jour de no - ce hé - las! — bah! l'orage est pas -

*dim.* *f* *p* *fp*

- sé Peut-être il fi - ni - ra mieux qu'il n'a commen - cé —

*fp*

enchânez la Romance.

N° 5.

ROMANCE DE L'AIGUILLE  
AIR DES MEUBLES.

And<sup>te</sup> semplice. (♩=58)

PIANO.

JEANNETTE.

The first line of the song features a vocal line and piano accompaniment. The vocal line begins with a rest followed by the lyrics "Cours, mon ai...". The piano accompaniment continues with the same rhythmic pattern as the introduction.

Cours, mon ai ..

The second line of the song continues the vocal and piano accompaniment. The vocal line includes the lyrics "-guille, dans la lai - ne, Ne te cas.se pas dans ma main!".

-guille, dans la lai - ne, Ne te cas.se pas dans ma main!

The third line of the song concludes the vocal and piano accompaniment. The vocal line includes the lyrics "A - vec — deux bons bai - sers demain — On nous paie - ra de no.tre pei -".

A - vec — deux bons bai - sers demain — On nous paie - ra de no.tre pei -

-ne! Cours, \_\_\_\_\_ mon aiguille, dans la lai -

*cresc - en - do. p*

-ne Cours \_\_\_\_\_ mon aiguille dans la lai -

*cresc - en - do. p*

-ne.

*p*

Mais, qu'ai-je donc! c'est comme un

*p*

char - me! Je tra - vaille et n'y vois plus rien! De -

- main, s'il le re - gar - de bien, Il ver - ra son ha - bit ta - ché par u - ne

lar - \_ me! ah! Cours, mon ai -

- guille dans la lai - ne, Ne te cas - se pas dans ma main!

*rit.*

A - vec deux bons bai\_sers demain On nous paie\_ra de no\_tre per -

\_ne! Cours \_\_\_\_\_ mon aiguille dans la lai -

*cresc - en - do. p*

The second system continues the vocal line with the lyrics '\_ne! Cours \_\_\_\_\_ mon aiguille dans la lai -'. The piano accompaniment features a more active right hand with arpeggiated chords and a steady bass line. A 'cresc - en - do.' (crescendo) marking is placed above the piano part, and a 'p' (piano) marking is placed below it.

\_ne Cours \_\_\_\_\_ mon aiguille dans la lai -

*cresc - en - do. p*

The third system repeats the vocal line and piano accompaniment from the second system, with the same lyrics and markings.

\_ne.

The fourth system shows the vocal line with the lyrics '\_ne.' and a piano accompaniment consisting of a continuous arpeggiated pattern in the right hand and a simple bass line in the left hand. A 'p' (piano) marking is placed below the piano part.

Sil s'a-perçoit que sa Jean-net-te,

En te recousant, a pleu-ré, Je veux, pauvre habit dé-chi-

-ré, Qu'il te remette en cor aux jours de grande fê-te!

ah! \_\_\_\_\_ Cours, mon ai-guille, dans la lai-ne,

Ne te cas-se pas dans ma main! A - vec deux bons bai-

*rit.*  
-sers de main, — On nous paie - ra de notre pei - ne! Cours —

— mon aiguille dans la lai - ne, Cours —

*cresc - en - do.* *p*

— mon aiguille, dans la lai - ne.

*cresc - en - do.* *p*

All<sup>o</sup> grazioso. (♩ = 152)

JEANNETTE.

Mais là bas, n'ai-je pas enten... du... des pas?

Oui,

*unmez peu a peu*

ce sont eux!

*crescendo poco a poco*

En.  
Tempo. 1<sup>o</sup>

*f*

-trez. en - trez. et mettez tout en place!

*p*

Enpa - lais chan - gez son ré - duit!

Mais il dort . que sans bruit tout se fas - se!

Plus lent. (♩ = 116)

*mf*

Second system of the piano introduction, continuing the musical texture with chords and melodic lines.

*Con grazia.*

Toutes les notes bien égales.

Ils pa\_raient la chambret\_te De Jean\_net \_ . \_ . te,

Ils se\_ront bien sur\_pris d'en\_trer dans la maison D'un gar\_çon.

The second system continues the vocal line and piano accompaniment. The lyrics are: "Ils se\_ront bien sur\_pris d'en\_trer dans la maison D'un gar\_çon." The piano accompaniment maintains the same rhythmic and melodic structure as the first system.

Ils se\_ront bien sur\_pris d'en\_trer dans la maison D'un gar\_çon.

*rit.*

*mf*

The third system repeats the lyrics from the second system. It includes a *rit.* (ritardando) marking above the vocal line and a *mf* (mezzo-forte) marking in the piano accompaniment. The piano accompaniment shows a change in texture, with more complex chordal structures in the right hand.

*p*

Bien! l'ar\_moire i \_ci... dé\_jà tout est plein De toile et de

lin!

The second system continues the musical piece. The vocal line has a whole rest followed by a few notes. The piano accompaniment continues with its characteristic rhythmic pattern, featuring a melodic line in the right hand and a steady bass line in the left hand.

\_ci le buf\_fet, où com\_me l'ar\_gent Brille l'é\_tain blanc

The third system of the score shows the vocal line with a whole rest followed by a melodic phrase. The piano accompaniment maintains the same rhythmic structure, with a more active right hand and a consistent bass line.

Des chaises du moins, où l'on peut s'as\_soir Sans ris\_quer de choir!

The final system of the score concludes the piece. The vocal line has a whole rest followed by a melodic phrase. The piano accompaniment continues with its rhythmic pattern, ending with a final chord in both hands.

La pe-ti-te table où l'on est bien mieux Quand on sou-pe

deux, \_\_\_\_\_ quand on sou-pe deux \_\_\_\_\_ quand on sou-pe

deux ! \_\_\_\_\_ Et

là, les ri,deux qui gar\_dent du jour Les yeux et l'amour!

*rit.*

*mf*

Toi, buis bê - nit, qui pro - tègeas mon - lit Quand j'e -

- tuis jeu - ne fil - le! O cher tre -

- sor! Tu gar - de - ras en - cor Ma nou - vel - le ta - mil -

- le! Ah! animez. cresc.

*con grazia.*

Toutes les notes bien égales.

Partez le son. Les voi-là, ces meubles joyeux

*1<sup>o</sup> Tempo.*

Les voi-là, ces meubles joyeux, En noyer poli, Qui re-luit aux yeux;

*rit* qui re-luit aux yeux Les voi-là, ces meubles joyeux,

*suivez.* *Tempo*

Les voi-là, ces meubles joyeux! Ils paraient la chambrette

*cresc*

de Jean - net - te, Les voilà bien surpris d'entrer dans la maison

D'un gar - çon, d'un gar - çon, d'un gar - çon, animez.

- çon! ah!

Les voilà bien surpris d'entrer dans la maison D'un gar-çon!

Tempo l'

*a piacere.*

Et mainte - nant qu'envers vous je m'ac - quitte.

*suivez.* *Tempo più animato.*

The second system contains the first line of the vocal melody and piano accompaniment. The vocal line begins with a fermata and a *a piacere* marking. The piano accompaniment features a melodic line in the right hand and a bass line in the left hand. A *Tempo più animato* marking appears at the end of the system.

Grand mer - ci! Mais d'i - ci Parlez vi - tel! Qu'il n'en - tende

The third system contains the second line of the vocal melody and piano accompaniment. The vocal line continues with the lyrics "Grand mer - ci! Mais d'i - ci Parlez vi - tel! Qu'il n'en - tende". The piano accompaniment provides harmonic support with chords in the right hand and a rhythmic bass line in the left hand.

pas Le bruit de vos pas! Grand mer - ci! Mais d'i - ci Par - tez

The fourth system contains the third line of the vocal melody and piano accompaniment. The vocal line includes the lyrics "pas Le bruit de vos pas! Grand mer - ci! Mais d'i - ci Par - tez". The piano accompaniment continues with a consistent rhythmic pattern.

vi - tel

The fifth system contains the final line of the vocal melody and piano accompaniment. The vocal line ends with the lyrics "vi - tel". The piano accompaniment concludes the piece with a final chord in the right hand and a sustained bass note in the left hand.

RÉCITATIF (*ad-libitum*)

N° 6.

JEANNETTE

Ah! comme c'est jo-li main-te-nant n'est-ce pas?

PETIT PIERRE

Hi! hi!

PIANO.

chut! é - cou - te Non c'est mon ma -

hi! quoidonc? c'est les chats

*p*

-ri Viens pré - pa - rer la

sau - ve qui peut cou - si - ne

*fp*

ta - ble et vite à la cui - si - ne

Andante

JEAN.

Ouf! il pa - rait que j'ai sommeillé dans mon

(il baille)

coin Ah! ————— Ça vous fait drô - lement rêver l'odeur du

(il rit)

foin Tiens! c'est la bon - ne ah!

ah! oui ma foi j'ai rê-vé qu'on m'avait mari - é que j'e-tais sau-ve Et

puis et puis corbleu je sais je me rap-

- pel - le C'est tout de bon que je suis ma - ri -

The third system continues the vocal line and piano accompaniment. The vocal line has a fermata and then continues with the lyrics: "- pel - le C'est tout de bon que je suis ma - ri -". The piano accompaniment continues with a similar rhythmic pattern.

- é Et ma fem - me est ve - nu - e et j'e - tais la près

The fourth system concludes the vocal line and piano accompaniment. The vocal line has a fermata and then continues with the lyrics: "- é Et ma fem - me est ve - nu - e et j'e - tais la près". The piano accompaniment continues with a similar rhythmic pattern.

16. — LES NOCES DE JEANNETTE.

BIBLIOTHÈQUE MUSICALE ILLUSTRÉE

Déposé selon les traités internationaux. Propriété pour tous pays, de Léon Grus, Éditeur à Paris. Publié avec son autorisation.

MONTGREDIEN ET C<sup>ie</sup>, ÉDITEURS, 8, rue Saint-Joseph, PARIS (2<sup>e</sup> arr<sup>e</sup>)

dél - le J'ai ju - ré J'ai cri - é Et j'ai bri - sé Dans ma co -

*Allegro.*

*ff*

- le - re Les vieux meu - bles de mon grand - pè - re

*Andante.* Ah bah! des meubles neufs et le cou - vert est mis

*f* *p* *pp*

Faut croire qu'une fé - e est rentrée au lo - gis

*f* *p* *pp*

enchaînez l'Air

N° 6.

AIR DU ROSSIGNOL

All<sup>to</sup> mod<sup>to</sup> (♩ = 84)

PIANO.

*a piacere.*

*Brillante*

This section is a piano solo. The right hand has a melodic line with grace notes and a 'p' dynamic marking. The left hand has a simple accompaniment. The tempo is 'a piacere' and the character is 'Brillante'.

*senza rigore.*

Au bord du chemin Qui passe a ma por . . . te Fleurit un bel aubé-pin, —

*en suivant la voix.* *animez*

The first system shows the vocal line and piano accompaniment. The vocal line is marked 'senza rigore' and includes the lyrics 'Au bord du chemin Qui passe a ma por . . . te Fleurit un bel aubé-pin, —'. The piano accompaniment is marked 'p' and 'animez'.

un bel aubé-pin, Dont le vent m'appor . . . te Les parfums chaque ma tin! —

*suivez.* *animez*

The second system continues the vocal line and piano accompaniment. The vocal line includes the lyrics 'un bel aubé-pin, Dont le vent m'appor . . . te Les parfums chaque ma tin! —'. The piano accompaniment is marked 'suivez' and 'animez'.

Sur sa bran-*che*, Qui se pen-*che*, Un gentil rossignol vient depuis quelques jours—  
*suivez.* *animez*

Chanter ses amours, chanter ses amours; Et sous la ramé-*e* Parfois  
*suivez.*

J'écoute charmé-*e* Savoir savoir! ah! —  
 Faites attendre et accord.

ah! —

ah! — ah! — ah! —  
*f* *tr* *dim.*

All.<sup>o</sup> mod.<sup>o</sup> (♩ = 116)

Voix lé - gè - re, Chan - son pas - sa - gè - re! Ba - bil gra - cie - eux Qui réjou -

*p*

- is l'air et les cieux! Du zé - phire Le souf - flet in - spire Et l'amour s'éveille à tes ac -

- cents mélodieux! ————— Ba - bil gra - cie - eux Qui réjou -

*ten*

- is l'air et les cieux! Oui, l'amour s'éveille à tes ac -

mé-lo-di-eux

*rit.*  
cents mé-lo-di-eux! Pour entendre mieux la voix si pu-re.

*suivez.*

Pour entendre mieux la voix si pu-re, Le flot clair apaise son mur-

- mu-re, Et dans l'air et dans la ra-mu-re Le vent soupire plus tendre.

-ment Et plus gaiement, Le vent soupire plus tendrement, plus doucement et plus gai-

*rit.*  
ment plus doucement et plus gai-ment! ah!

*Tempo.*  
*suivez* *ff*

Voix lé-gè-re! Chan-son pas-sa-gè-re! Ba-bil gra-cie-ux Qui ré-jou-

is l'air et les cieux! Du zé-phi-re Le souflet l'inspire Et l'a-

mour s'éveille à tes accents à tes accents mé-lo-di-eux!

*p* *ff*

Larghetto mosso. (♩ = 100)

*ritenuto.* Cet - te

nuit, sur ma croi - sé - e, L'alehu mi - de de ro.

- sé - e, Loi seau lé - ger Vint se lo.

loi seau lé ger

- ger! Loi seau lé - ger Poiseau léger vint se lo.

-ger! Triste et plain-ti-ve comme un sou-pir, Sa voix moins

vi-ve Semblait gé-mir! Sa voix moins vi-ve sa voix moins

sa-voix semblait gé-  
vi-ve Semblait gé-mir, sem-blait gé-

-mir!  
-mir! Mais le jour luit et sachant son va-reve-mir, va-re-ve-

*Vivace*

*p* *ah!* *ah!* *ah!* *f* *ah!*

*a piacere.*

*ah!*

*a piacere*

*p*

*Vivace*

*ah!* *ah!*

*Vivace.*

All<sup>o</sup> Mod<sup>o</sup> Tempo 1<sup>o</sup>

Voix lé - ge - re, Chanson passa - gè - rel Ba - bul - gra - cieux Qui ré - jou -

*p*

is l'air et les cieux! Du ze - phire Lesouffle l'inspire Et l'a-

seveille \_\_\_\_\_ à tes accents \_\_\_\_\_ a tes accents \_\_\_\_\_ mé - lo -

mour seveille \_\_\_\_\_ a tes accents, \_\_\_\_\_ a tes accents me lo di

-eux! ah!

ah! ah!

*animez*

ab! ab! *retenez*

ab! ab!

*animez*  
ab! ab! ab!

*animez*  
La-mour se-veille A tes accents mélodi-

*fp fp fp fp*

Third system of the musical score. The vocal line begins with the lyrics "eux!". The piano accompaniment features a dense, rhythmic texture with repeated chords and arpeggios, marked with *ff*.

Fourth system of the musical score. The vocal line continues with a melodic phrase. The piano accompaniment maintains the rhythmic texture from the previous system.

RÉCITATIF (*ad-libitum*)

## N° 7

pendant la joue

JEANNETTE pendant la joue  
il s'ap-proche. Allons

JEAN Si j'osais l'embrasser.. eh bien non

PIANO.

donc! Eh! c'est vous monsieur

j'aurais l'air d'implorer mon pardon

Jean soit on ne chan-te-ra

Je n'ai-me pas qu'on chante Pourquoi chantez-vous?

plus Malgré son humeur mé- chan- te Il a l'air tris- te et con-

*p*

- fus

Com- me c'est a- gré - a- ble De trouver son lo- gis tout sans dessus des-

*f*

Mais Je...

- sous qui vous a pri - é de pré- pa- rer la ta - ble

*f* *f* *f*

vous trouvez?

*p* tiens ca sent bon laissez -

*Allegretto*

*p* *p*

tristement

c'est une o me - let - te au

*mf* *mf*

vous Quest ce là? Au lard?

*f* *p*

lard Non mon - sieur Jean pour

*mf*

Pour mam' zel - le Jean - net - te?

vous Je croyais

Qui vous a dit que je l'ai mais le tard ça suf\_fit

vous avez tort de croire Andante Mettez-vous là je veux qu'on me verse à

Me voi-ci

boi-re c'est qu'elle est gen\_til\_le comme tout

Andante Là je ne permets pas qu'on me serve de\_bout

Enchaînez le DUC

N° 7  
DUO

All<sup>o</sup> moderato. (♩ = 112)

PIANO.

Introduction for the piano, marked *f*. The music is in a key with two flats and common time, featuring a treble staff with a melodic line and a bass staff with accompaniment.

JEAN.

Al - lons, je veux qu'on s'a -

JEANNETTE, a part.

O mon

- soie ; c'est à vous de m'obé - ir!

Vocal part for Jeannette, starting with the lyrics "O mon - soie ; c'est à vous de m'obé - ir!". The piano accompaniment provides harmonic support with chords and a steady bass line.

cœur, contiens ta joie! Savoir parait s'adou -

Continuation of Jeannette's vocal part with the lyrics "cœur, contiens ta joie! Savoir parait s'adou -". The piano accompaniment concludes with sustained chords in the bass staff.

- cir!

Pour me te - nir compa - gni - e J'en.

(à part)

De plai - sir j'ai l'âme ra -

- tends qu'on mange avec moi!

- vi - e! Il commence à m'aimer je crois!

Voy -

(Haut)

Vraiment je n'o - se'

-ons! ac - ceptez sans fa - çon. Et pourquoi donc? et pourquoi

Ah! monsieur, vous êtes trop bon, ah! monsieur vous êtes trop

donc? Je le veux! ne dites pas non!

(a part)

bon. Je sens mon cœur tressaillir d'ai - se Non, non, ce n'est pas un vain

jeu! Qu'il parle encor ou qu'il se tai - se, Ses yeux sont

pleins — d'un doux a - veu!

(à part)

Jesens mon cœur tressaillir d'aise Non, ce n'est pas un vain

(à part)

Allons! al-

(à part)

jeu! J'ai là comme un poids qui me pèse, Je tremble et ma tête est en feu! Allons! al-

-lons! rapprochons nous un peu! Allons! Al - lons! rapprochons nous un

-lons! rapprochons nous un peu! Allons! Al - lons! rapprochons nous un

peu! (haut)

peu! Pour.

- quoi n'a vous-nous qu'un ver- re? Eh par-di- prenez le

a part)

mien Déjà son œil moins sé-vé-re, le tra-

-hit, Je le vois bien!

Boire seul n'a pas de

*f* *p* *b* *3* *3* *p*

*f* *p* *b* *3* *3* *p*

*f* *p* *b* *3* *3* *p*

*f* *p* *b* *3* *3* *p*

(à part)

Ah! je

char - me! Boire a deux don. ne du cœur!

sens encor u. ne lar. - me! Mais cet. te fois, - - - - - est de bon-

-heur!

(haut)

Vraiment, je n'o. - -

Al - lons! vous me fe. rez rai - son!

-se!

Et pourquoi donc? et pourquoi donc? Je le veux, ne di. tes pas

Ah! monsieur, vous ê - tes trop bon! Ah! monsieur, vous ê - tes trop  
 non!

This system contains a vocal line in G major (one flat) and a piano accompaniment. The vocal line features triplet rhythms. The piano accompaniment consists of chords in the right hand and a simple bass line in the left hand.

(a part)  
 bon Je sens mon cœur tressaillir d'ai - se Non, non, ce n'est pas un vain

jeu! Qu'il parle encore ou qu'il se tai - se Ses yeux sont

pleins \_\_\_\_\_ d'un doux a - veu!  
 (a part)  
 Je sens mon cœur tressaillir d'ai - se Non, ce n'est pas un vain

jeu! J'ai la comme un poids qui me pèse. Je tremble et ma tête est en

( a part )

Al\_lons! al\_lons! rappro\_chons-nous un peu! Al\_lons! al\_lons!  
feu Al\_lons! al\_lons! rappro\_chons-nous un peu! Al\_lons! al\_lons!

( avec joie )

\_lons! rappro\_chons-nous un peu! ah!  
( il l'embrasse )  
\_lons! rappro\_chons-nous un peu! Ma foi tant

Fi monsieur! un bai\_ser! Au moins d'abord on le de\_man\_de!  
 pis! Vous auriez pu le re\_fu\_

\_ser! Voulez-vous que je vous le ren - de?

*crese - en - do*

*f* Je sens mon cœur tressail\_lir d'ai - se Non, non, ce n'est plus un vain

*f p* Je sens mon cœur tressail\_lir d'ai - se Non, non, ce n'est plus un vain

jeu!                    Moi, me fâcher! à Dieu ne plai - se! — Ce baiser

jeu ah! ————— De mon amour à Dieu ne plai - se — Que je re-

là, ——— c'est un a - veu! ce            bai - ser là, c'est            un a -

— tarde ——— en - cor l'a - veu! ce            bai - ser là, c'est            un a -

— veu! ce            bai - ser là, c'est            un a - veu! ce            bai - ser

— veu! ce            bai - ser là, c'est            un a - veu! ce            bai - ser?

The third system concludes the vocal and piano parts. The piano accompaniment continues with *fp* dynamics and maintains the intricate rhythmic texture.

là, C'est un a - veu ce bai - ser

là ce bai ser là C'est un a - veu ce bai - ser

là C'est un a - veu c'est un a - veu! c'est un a -

là ce bai ser là C'est un a - veu c'est un a - veu! c'est un a -

The second system continues the vocal melody and piano accompaniment. The vocal line repeats the phrase 'là C'est un a - veu c'est un a - veu! c'est un a -'. The piano accompaniment maintains the same rhythmic pattern, with some harmonic changes in the bass line.

- veu! Ce bai - ser - là un a - veu!

- veu! Ce bai - ser - là c'est un a - veu!

*animez.*

## N° 8.

## FINALE

All.<sup>o</sup> giocoso. (♩ = 100)

PIANO

*p*

(On parle)

JEANNETTE

Oui, mes a -

JEAN

Oui, mes a - mis, c'est ma fem - me!

- mi - es, c'est mon ma - ri!

SOPRANOS

*mf*

Eh par - di! nous sa - vions

TÉNORS

*mf*

Eh! par - di! nous sa - vions

BASSES

*mf*

Eh! par - di! nous sa - vions

bien qu'ils fi - ni - raient par s'en - ten - dre! Vo - yez! l'a - mant a l'air  
 bien qu'ils fi - ni - raient par s'en - ten - dre! Vo - yez! l'a - mant a l'air  
 bien qu'ils fi - ni - raient par s'en - ten - dre!

ten - dre Et la bel - le ne dit rien! Eh! par - di! nous sa - vions  
 ten - dre Et la bel - le ne dit rien! Eh! par - di! nous sa - vions  
 Eh! par - di! nous sa - vions

bien qu'ils fi - ni - raient par s'en - ten - dre  
 bien qu'ils fi - ni - raient par s'en - ten - dre  
 bien qu'ils fi - ni - raient par s'en - ten - dre

BASSES

De nos jeunes ans voi-ci bien long - temps! Voi-sin, te

souvient-il en - co - re? — L'amoureux sou - ci

nous trot-tait ain - si Dans le cer - veau, de puis l'au - ro -

Eh'par-di nous savions bien qu'ils fi - niraient par s'en - ten - dre!

Eh'par-di nous savions bien qu'ils fi - niraient par s'en - ten - dre!

re! Eh'par-di nous savions bien qu'ils fi - niraient par s'en - ten - dre!

*f* *mf*

JEANNETTE

*a piacere*

Et votre habit de mari - a - ge

*a piacere*

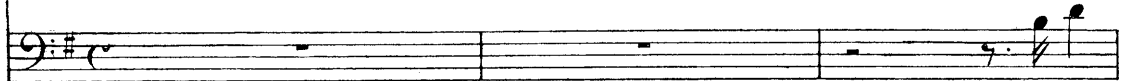

Eh bien!

*suivez*

*And<sup>te</sup>*

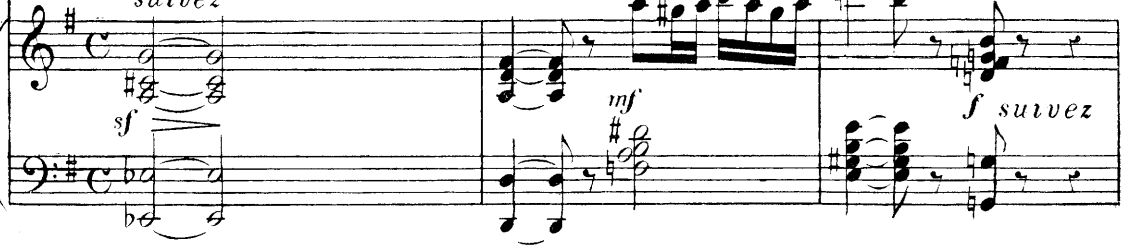

*f suivez*

(avec finesse)

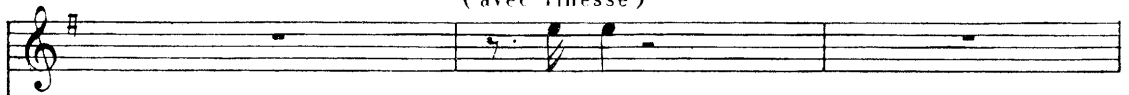

quoi donc?

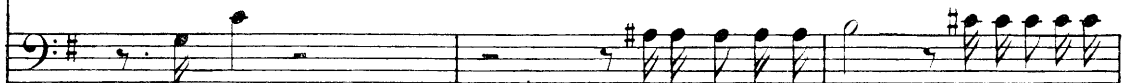

plus rien!

Je l'a - vais déchiré!

Le voilà répa -

*Simplement*

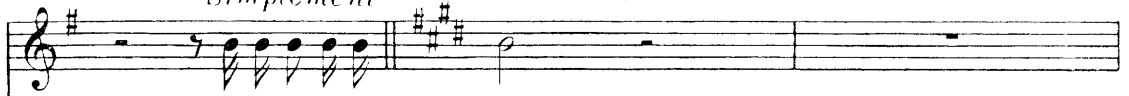

le voilà repa - ré

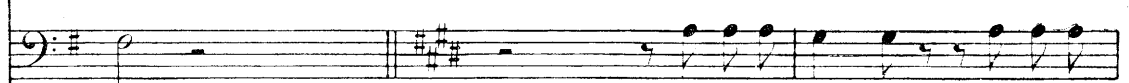

ré!

*All<sup>o</sup> mod<sup>to</sup> (♩ = 104)*

Ah! je de - vi - ne!

elle était

Et voi - là par la poussière encor tra - cé - e, La .

marque de ses pleurs dé - ja presque fa - cé - el Ah! Jean -

Mais à ton tour Pour - quoi pleu -

(pleurant)

net - te! Jean - net - te!

suivez.

un peu plus lent.

- rer, mon cher amour? Pour quoi pleurer, mon cher amour? Est - ce re -

a Tempo.

- gret que ton bouquet Ne soit pas a Margot quite le deman

- dait? Le voi-ci!

Mon bouquet mais il n'est à per-son-ne! C'est à

toi, à toi que je le don-ne! O Jeannette mes a-

- mours- Aimons-nous toujours - aimons-nous toujours!

Dieu pro-té-ge nos a-mours! \_\_\_\_\_ Aimons-nous aimons-nous tou-  
 jours!  
 jours!  
 Plus vite (♩ = 132) Main-tenant, son-  
 nez, clo-ches du vil-la-ge Et frappez les  
 airs de vos sons jo-yeux, \_\_\_\_\_ Cé-le-bre-z le

jour de mon ma - ri - a - ge Et di - tes à

tous que je suis heu - reux, — Et di - tes à

*cre-sc-*

tous — que je suis heu - reux! —

TÉNORS. *f* Son - nez, son - nez,

BASSES. *f* Son - nez, son - nez,

- en - - do. *f*

Très modéré. (♩ = 84)

Son - nez clo - ches du vil - la - ge,  
 Son - nez clo - ches du vil - la - ge,

SOPRANOS.

Son - nez, cloches du vil - la - ge, Frappez les airs de vos  
 Son - nez, clo - ches du vil -  
 Son - nez, clo - ches du vil -

sons jo - yeux, — Cé - lé - brez leur ma - ri - a - ge  
 - la - ge, fra - pez les airs de  
 - la - ge, frap - pez les airs de

Di - tes à tous qu'ils seront heu - reux! *ff* Son - nez,  
 vos sons jo - yeux Oui son - nez,  
 vos sons jo - yeux Oui son - nez,

cloches du vil - la - ge Frappez les airs de vos sons jo - yeux! —  
 clo - ches du vil - la - ge  
 clo - ches du vil - la - ge

Cé - lé - brez leur mari - a - ge, Di - tes à tous qu'ils seront heu -  
 rap - pez les airs de vos sons jo -  
 rap - pez les airs de vos sons jo -

- reux! Ils seront heu-reux! ils se-ront heu-reux! ils se-ront heu-  
- reux! Ils seront heu-reux! ils se-ront heu-reux! il se-ront heu-  
- reux! Ils seront heu-reux! ils se-ront heu-reux! ils se-ront heu-  
- reux! Ils seront heu-reux!  
- reux! Ils seront heu-reux!  
- reux! Ils seront heu-reux!  