

ÉDITIONS DU MÉNESTREL

Don Quichotte

COMÉDIE HÉROÏQUE EN CINQ ACTES

POÈME DE

HENRI CAIN, d'après LE LORRAIN

MUSIQUE DE

J. MASSENET

PRIX NET : 20 FRANCS

PARIS

AU MÉNESTREL - 2^{bis}, rue Vivienne - HEUGEL & C^{ie}

ÉDITEURS-PROPRIÉTAIRES POUR TOUS PAYS

Tous droits de Reproduction, de Traduction et de Représentation réservés en tous Pays, y compris
le Danemark, la Suède et la Norvège

Copyright by Heugel & C^o, 1910.

2

Don Quichotte

COMÉDIE HÉROÏQUE EN CINQ ACTES

Représentée pour la première fois, le 24 Février 1910, sur le Théâtre de Monte-Carlo

Sous la direction de M. RAOUL GUNSBORG

Chef d'Orchestre : M. LÉON JÉHIN

DISTRIBUTION

Personnages.		Artistes.
LA BELLE DULCINÉE.	<i>Contralto</i>	M ^{lle} LUCY ARBELL, de l'Opéra.
DON QUICHOTTE	<i>Basse chantante.</i>	MM. CHALIAPINE.
SANCHO	<i>Baryton</i>	GRESSE, de l'Opéra
PEDRO (travesti).	<i>Soprano</i>	M ^{lles} BRIENZ.
GARCIAS (travesti).	<i>Soprano</i>	BRIELGA.
RODRIGUEZ	<i>Ténor</i>	MM. WARNERY.
JUAN	<i>Ténor</i>	DELMAS.
LE CHEF DES BANDITS	(Rôle déclamé).	DELESTANG.
DEUX VALETS.	<i>Barytons.</i>	THIRIAT & BORIE
QUATRE BANDITS.	(Rôles déclamés)	***

CHŒURS : *Seigneurs, Amies de Dulcinée, Dames, Bandits, Foule.*

TABLE

ACTE I

UNE PLACE PUBLIQUE.

	Pages
Prélude et Danse : <i>Alza! Alza! Vivat Dulcinée!</i>	1
PEDRO, GARCÍAS, RODRIGUEZ, JUAN : <i>Belle, dont l'empire est le charme.</i>	14
DULCINÉE : <i>Quand la femme a vingt ans</i>	23
RODRIGUEZ : <i>Dulcinée est certes jolie.</i>	33
LA FOULE : <i>Allégresse! Vire Don Quichotte de la Manche!</i>	40
DON QUICHOTTE : <i>C'est merveille de voir comme l'on me connaît!</i>	48
DON QUICHOTTE : <i>Je voudrais que la joie embaumât les chemins</i>	53
SANCHO : <i>Ah! vous allez ameuter alcade, régidor</i>	59
DON QUICHOTTE (Sérénade) : <i>Quand apparaissent les étoiles</i>	63
JUAN : <i>Qu'est cela, le beau mandoliniste?</i>	65
DULCINÉE : <i>Ah! c'est vous qui lanciez des vers à ma fenêtre.</i>	74
DULCINÉE : <i>Vous êtes, monseigneur, plus que compromettant</i>	77
DON QUICHOTTE : <i>Pour vous choyer et vous servir</i>	81
DULCINÉE : <i>Alors vous devriez, ô mon héros superbe</i>	82
DON QUICHOTTE : <i>Elle m'aime et va me revenir</i>	89

ACTE II

LES MOULINS.

Prélude	91
DON QUICHOTTE (Chanson) : <i>C'est vers ton amour</i>	92
SANCHO : <i>Croyez-moi, chevalier, nous nous sommes trompés</i>	97
SANCHO : <i>Comment peut-on penser du bien de ces coquins.</i>	106
DON QUICHOTTE : <i>Regarde, homme de peu!</i>	114
DON QUICHOTTE : <i>Géant, monstrueux cavalier</i>	117
LES MOULINS.	124
PREMIER INTERLUDE	127

ACTE III

DANS LA SIERRA.

	Pages
DON QUICHOTTE : <i>C'est ici le chemin que prennent les bandits.</i>	130
LE SOMMEIL DE DON QUICHOTTE	137
DON QUICHOTTE : <i>Cette fois, ce sont eux!</i>	138
DON QUICHOTTE : <i>Halte-là! rendez-vous, gens de peu.</i>	140
LES BANDITS : <i>Ah! voir un corps long comme un jour sans pain</i>	143
DON QUICHOTTE (Prière) : <i>Seigneur, reçois mon âme</i>	147
DON QUICHOTTE : <i>Je suis le chevalier errant</i>	149
LES BANDITS : <i>Et maintenant sur nous, placez votre main pure.</i>	154
DON QUICHOTTE : <i>Les manants, les pillards, fils du vol et du crime.</i>	155

ACTE IV

LE PATIO DE LA BELLE DULCINÉE.

Prélude	158
MUSIQUE INVISIBLE (Romanesca antica).	159
JUAN : <i>Alors, traîtresse, je n'ai plus rien à espérer.</i>	160
DULCINÉE : <i>Lorsque le temps d'amour a fui.</i>	162
RODRIGUEZ : <i>Par fortune! Serait-ce mon tour?</i>	165
DULCINÉE : <i>Ah! J'ai en ce moment le désir d'autre chose.</i>	168
DULCINÉE : <i>Ne pensons qu'au plaisir d'aimer.</i>	172
LA FOULE : <i>L'aube bientôt blanchira l'horizon.</i>	178
SANCHO : <i>Annonce le grand Don Quichotte de la Manche.</i>	183
DON QUICHOTTE : <i>J'entre enfin dans la joie.</i>	185
DULCINÉE : <i>Tiens, c'est vous, chevalier.</i>	196
PEDRO, GARCÍAS, RODRIGUEZ, JUAN : <i>On ne s'explique pas qu'à deux.</i>	197
DULCINÉE : <i>Auriez-vous donc les trente perles fines.</i>	201
DON QUICHOTTE : <i>Marchez dans mon chemin.</i>	205
DULCINÉE : <i>Me marier, moi!</i>	207
DULCINÉE : <i>Où, je souffre votre tristesse.</i>	212
DON QUICHOTTE : <i>O toi, dont les bras nus.</i>	216
PEDRO, GARCÍAS, RODRIGUEZ, JUAN : <i>Enfin, te revoilà!</i>	219
SANCHO : <i>Riez, allez, riez du pauvre idéologue.</i>	224
DEUXIÈME INTERLUDE	228

ACTE V

LA MORT DE DON QUICHOTTE.

Prélude	230
SANCHO : <i>O mon maître, ô mon Grand!</i>	232
DON QUICHOTTE : <i>Écoute, mon ami, je me sens bien malade.</i>	233
DON QUICHOTTE : <i>Sancho, je t'ai promis naguère.</i>	238
DON QUICHOTTE : <i>L'Étoile!... Dulcinée! Le temps d'amour a fui.</i>	242

DON QUICHOTTE

1

Comédie-héroïque en Cinq Actes

Poème
de

HENRI CAIN

D'après LE LORRAIN

Musique
de

J. MASSENET

Acte I

Allegro 168 = ♩.

PIANO

ff

The second system continues the piano introduction with similar melodic and harmonic patterns in the right and left hands.

TOUTE LA FOULE
1.2. SOPR. et CONTR.

ff.

Al - za! al - za! al - za!

TÉNORS

ff.

Al - za! al - za! al - za!

BARYTONS et BASSES

ff.

Al - za! al - za! al - za!

derrière le Rideau fermé. RIDEAU

En Espagne; le jour de la Féria.

Une place publique - A droite une hôtellerie. A gauche la demeure de la belle Dulcinée.
Danses - rires - beuveries. Grande animation - foule.

ff.

LA FOULE

ff.

Al - za! _____
Al - za! _____
Al - za! _____

8
fff

al - za! _____
al - za! _____
al - za! _____

ff

mf *più f* *cres.*

sf *ff*

ff

ff

8^{va}
ff

8^{va}
mf

cres.

più f *cres.*

8^{va}
ff

8^{va}

Allegro 88 = $\text{♩} \cdot 1$ temps par mesure

LA FOULE

ff

Al - za! _____ al - za! _____ al - za! _____

Al - za! _____ al - za! _____ al - za! _____

Al - za! _____ al - za! _____ al - za! _____

Allegro

1a
P.

LA FOULE *ff*

ff Al - za!

ff Al - za!

ff Al - za!

lu
F.

8.

ff

8.

LA FOULE

ff

Al _ za!

ff

Al _ za!

ff

Al _ za!

The 'LA FOULE' section consists of three vocal staves and a piano accompaniment. The vocal staves are in treble clef, and the piano accompaniment is in bass clef. The music is marked with a forte dynamic (*ff*). The vocal lines are simple, with the lyrics 'Al _ za!' written below each staff. The piano accompaniment provides a rhythmic and harmonic support for the vocal lines.

8.

LÀ FOULE

gaiement f

Un groupe à une table de beuverie
en désignant la maison de Dulcinée;

Vi - vat Dul - ci -

comme un toast.

gaiement f

Vi - vat Dul - ci - né - e Fan - tasque et fé -

- né - e Fan - tasque et fé - té - e! Vi - vat! Vi - vat!

gaiement f

Vi - vat Dul - ci - né - e fé - té - e! Vi - vat!

- té - e!

Vi - vat! Vi - vat! Vi - vat!

la
F.

sost.

LA FOULE *ff* *Al - za!*

ff *Al - za!*

ff *Al - za!*

Al - za!

sf *f* *f* *cres.*

LA FOULE

arrivent alors les 4 amoureux
sous le balcon de Dulcinée.

PEDRO *f sost.*
Bel - - - le,

GARCIAS *f sost.*
Bel - - - le,

RODRIGUEZ *f sost.*
Bel - - - le,

JUAN *f sost.*
Bel - - - le,

P. dont le charme__ est l'em - pi - - - re,

G. dont le charme__ est l'em - pi - - - re,

R. dont le charme__ est l'em - pi - - - re,

J. dont le charme__ est l'em - pi - - - re,

P. Fai - tes l'au - mô - ne d'un sou - ri -

G. Fai - tes l'au - mô - ne d'un sou - ri -

R. Fai - tes l'au - mô - ne d'un sou - ri -

J. Fai - tes l'au - mô - ne d'un sou - ri -

P. - re, Et d'un re - gard de vos

G. - re, Et d'un re - gard de vos

R. - re, Et d'un re - gard de vos

J. - re, Et d'un re - gard de vos

P. *grands yeux* à nos *f*

G. *grands yeux* à nos *f*

R. *grands yeux* à nos *f*

J. *grands yeux* à nos *f*

P. pau - vres cœurs a - mou - reux,

G. pau - vres cœurs a - mou - reux,

R. pau - vres cœurs a - mou - reux,

J. pau - vres cœurs a - mou - reux,

P. Dul-ci - né - e, en-cha-n-te-res-se, Pour un instant Dé -

G. Dul-ci - né - e, en-cha-n-te-res-se, Pour un instant Dé -

R. Dul-ci - né - e, en-cha-n-te-res-se, Pour un instant Dé -

J. Dul-ci - né - e, en-cha-n-te-res-se, Pour un instant Dé -

P. -lais-se Le nouvel a - mant Que t'a choi-si ta fan-tai -

G. -lais-se Le nouvel a - mant Que t'a choi-si ta fan-tai -

R. -lais-se Le nouvel a - mant Que t'a choi-si ta fan-tai -

J. -lais-se Le nouvel a - mant Que t'a choi-si ta fan-tai -

P.
- si - - - - e; Et — parais

G.
- si - - - - e; Et — parais

R.
- si - - - - e; Et — parais

J.
- si - - - - e; Et — parais

P.
Devant tes — su-jets, o — Dul-ci — né — - el

G.
Devant tes — su-jets, o — Dul-ci — né — - e!

R.
Devant tes — su-jets, o — Dul-ci — né — - e!

J.
Devant tes — su-jets, o — Dul-ci — né — - e!

più f

P.
o — sou - ve - rai - - - ne! Dul - - - ci - - -

G.
o — sou - ve - rai - - - ne! Dul - - - ci - - -

R.
o — sou - ve - rai - - - ne! Dul - - - ci - - -

J.
o — sou - ve - rai - - - ne! Dul - - - ci - - -

P.
- né - e! Rei - - - ne! Gentil - le Rei - - - ne!

G.
- né - e! Rei - - - ne! Gentil - le Rei - - - ne!

R.
- né - e! Rei - - - ne! Gentil - le Rei - - - ne!

J.
- né - e! Rei - - - ne! Gentil - le Rei - - - ne!

LA FOULE

tournée vers le balcon de Dulcinée.

ff Parais! *Les Danses reprennent.*

ff Parais!

ff Parais!

ff *Anda!*

ff *Anda!*

ff *Anda!*

LA FOULE

ff Al - za!

ff Al - za!

ff Al - za!

ff

 Piano accompaniment for the first system. The right hand features a melodic line with slurs and accents, while the left hand provides a harmonic accompaniment. A dashed line with an '8' above it indicates the start of a new section.

Piano accompaniment for the second system, continuing the melodic and harmonic development from the first system.

LA FOULE

ff An - da!

ff An - da!

ff An - da!

ff

 Piano accompaniment for the second system of the "An - da!" section. The right hand features a melodic line with slurs and accents, while the left hand provides a harmonic accompaniment. A dashed line with an '8' above it indicates the start of a new section.

Dulcinée apparait sur le balcon.

Les Danses s'arrêtent.

PEDRO

f ^

Dulci-né - - - e!

GARCIAS

f ^

Dulci-né - - - e!

Les 4 amoureux avec joie apercevant Dulcinée.

RODRIGUEZ

f ^

Dulci-né - - - e!

JUAN

f ^

Dulci-né - - - e!

DULCINÉE gaie, debout sur le balcon.

Al_za!

LA FOULE se courbant avec admiration.

Dulci-né - - - e!

p
Dulci-né - - - e!

Dulci-né - - - e!

p
Dulci-né - - - e!

Dulci-né - - - e!

p
Dulci-né - - - e!

D. Al_za!

a Tempo 88 = 

a Tempo

à la foule, amusée.

f

Quand la femme a vingt ans, la ma -

- jes - té su - prè - - - - me Ne doit pas a - voir -

- grands at - traits! L'on - pos - sède un beau di - a -

D. *f* *3* *3* *4 5 4*

- de - - - - - me,

D. Mais a - près, mes a - mis? a -

sf

D. - près?... a - près?...

sf

D. On vit dans une a - po - thé - o - - - se,

fp *p* *6*

D. Vos jours sont de gloire en-tou-rés, Mais il

D. doit manquer quel-que cho - - se... ou quel - qu'un...
*Meno - - - - -
 espressivo*
p *Meno - - - - -
 espressivo*

D. ou quel - qu'un... Ah!
più rall. - - - a Tempo
p *f gaïment*
più rall. - - - a Tempo

D. Comme vous vou - drez.

a Tempo

Tous, à Dulcinée, en l'applaudissant avec enthousiasme.

PEDRO

Bel - - - le dont le charme est l'em - pi - -

GARCIAS

Bel - - - le dont le charme est l'em - pi - -

RODRIGUEZ

Bel - - - le dont le charme est l'em - pi - -

JUAN

Bel - - - le dont le charme est l'em - pi - -

LA FOULE

Bel - - - le dont le charme est l'em - pi - -

Bel - - - le dont le charme est l'em - pi - -

Bel - - - le dont le charme est l'em - pi - -

Bel - - - le dont le charme est l'em - pi - -

Bel - - - le dont le charme est l'em - pi - -

a Tempo

P. re; Dul - - - ci - - - né - - - el

G. re; Dul - - - ci - - - né - - - el

R. re; Dul - - - ci - - - né - - - el

J. re; Dul - - - ci - - - né - - - el

re; Dul - - - ci - - - né - - - el

re; Dul - - - ci - - - né - - - el

re; Dul - - - ci - - - né - - - el

re; Dul - - - ci - - - né - - - el

Rei - - - - ne! Sois no_tre Rei - - - ne!

Rei - - - - ne! Sois no_tre Rei - - - ne!

Rei - - - - ne! Sois no_tre Rei - - - ne!

Rei - - - - ne! Sois no_tre Rei - - - ne!

Rei - - - - ne! Sois no_tre Rei - - - ne!

Rei - - - - ne! Sois no_tre Rei - - - ne!

Rei - - - - ne! Sois no_tre Rei - - - ne!

Rei - - - - ne! Sois no_tre Rei - - - ne!

DULCINÉE *chaleureusement.*

f
Al.za!

a Tempo

D. *f* *f*

Quand la femme a vingt ans, D'hom -

a Tempo

f

D. *f*

-ma-ges l'on vous en - vi - ron - ne Du - rant le jour;

f

D. *f*

oui,.. mais la nuit... Par - ce qu'on porte u - ne cou -

f

D. *f*

- ron - - - - - ne... Le temps d'amour s'en -

f *f*

D. *- fuit.* Hé - las!

D. Hé - las! Et pour calmer le

D. cœur mo - ro - - se Et les en - nuis ex - as - pé - rés, -

D. Il doit bien manquer quelque cho - - se...

Meno - - - - - più rall. - - - - - a Tempo

espress.

p

f gaïment

D. 

ou quel - qu'un... ou quel - qu'un... Ah!

Meno - - - - - più rall. - - - - - a Tempo

espress.

p

f

D. 

Comme vous vou - drez.

a Tempo

PEDRO Tous, à Dulcinée, en l'applaudissant avec enthousiasme.

GARCIAS *ff* Dul - - - ci - - - né - e! *ff* Rei - - - - - ne!

RODRIGUEZ *ff* Dul - - - ci - - - né - e! *ff* Rei - - - - - ne!

JUAN *ff* Dul - - - ci - - - né - e! *ff* Rei - - - - - ne!

LA FOULE *ff* Dul - - - ci - - - né - e! *ff* Rei - - - - - ne!

ff Dul - - - ci - - - né - e! *ff* Rei - - - - - ne!

ff Dul - - - ci - - - né - e! *ff* Rei - - - - - ne!

ff Dul - - - ci - - - né - e! *ff* Rei - - - - - ne!

a Tempo

ff

ff

DULCINÉE

ff Al - za ! *ff* Al - za ! *long*

P. sff Sois no - tre *sff* Rei - - - ne! *fff* Al - za!

G. sff Sois no - tre *sff* Rei - - - ne! *fff* Al - za!

R. sff Sois no - tre *sff* Rei - - - ne! *fff* Al - za!

J. sff Sois no - tre *sff* Rei - - - ne! *fff* Al - za!

sff Sois no - tre *sff* Rei - - - ne! *fff* Al - za!

ca. sff Sois no - tre *sff* Rei - - - ne! *fff* Al - za!

sff Sois no - tre *sff* Rei - - - ne! *fff* Al - za!

a Tempo

à Tous, avec effusion.

f A - mis, à tous, i - ci, Mer - ci! a - mis,

a Tempo

Elle disparaît pendant les acclamations joyeuses de la foule qui se répand sur la place.

D. *ff*
mer - ci, mer - ci!

The fifth and final system of the piano accompaniment on this page features triplets (3) in the right-hand part and accents (^). The left-hand part concludes the accompaniment with a final chord and a rest.

p

La Foule s'est répandue sur la place et dans les rues avoisinantes.
Rodriguez et Juan causent à l'écart.

m.g.

RODRIGUEZ *légèrement.*

rall. - - - - - Andante cantabile

mf

69 = .
rall. - - - - - Andante cantabile
p
m.g.
p

Dul.ci -

R

- née est cer - - tes jo - li - e, Mais on doit lai -

m.g.

R.

- mer seu - lement - - - Comme on cueille u - ne fleur, un ma - tin de printemps,

m.g.

R. *Autrement c'est fo-li - e!..*

JUAN avec un soupir attristé.

Je l'a - do - re pourtant, Cette perverse enchanteres -

avec pitié.

piüf

R. *Si tu l'aimes d'amour fervent... que de tristes-se Tu te ré-ser -*

J. *- se.*

*Très au loin on entend
des rires et des acclamations;
c'est la venue de Don Quichotte
et de Sancho qui en est la cause.*

R. *- ves, mon pauvre a - - mi!..*

All^o maestoso

116 =

Allegro maestoso *pp*

RODRIGUEZ *vieux, ayant regardé au loin pour se rendre compte d'où venaient ces rumeurs joyeuses.*

J. *cla - re que Dul - ci - né - e Est la "Da - me de ses pen - sé - es!" Tan -*

sf *pp*

RODRIGUEZ *avec fermeté.*

Tant pis! — Car il est brave et

J. *- dis que cel - le - ci se rit de lui!*

sf *pp*

R. *ferme.*
franc commeu - ne la - - me... De la beauté mer - veil -

J. *rieur.*
Et beau!..

v *p*

R. *leu - se de l'â - me.*

J. *moqueur. f*
Cer - tes,

R. *f*
Mais

J. *il est ex - tra - va - gant, To - qué, co - casse, i - né - lé - gant.*

R. *il se - court la veuve et les en - fants sans mè - - - re.*

J. A -

R. Por - té par la Chi - mè - re,

J. - pâtre hal - lu - ci - né...

p

R. *sf* Il par - court plaines et val - lons, Es - ca - la - de les

sf *p*

R. pics, pour - suit les che - mins longs.

JUAN rieur.

Ah! c'est un être ex - quis!

RODRIGUEZ

De très haute en - ver - gu - re Que le bon Che - va -

R. *- lier...*

JUAN *terminant ironiquement la phrase.*

de la Lon - gue Fi - gu - re!

rall. - - - a Tempo

LA FOULE

SOPR. et CONTR.

TÉNORS

par groupes, au fond de la place; regardant au dehors.

f Al - légres - se!

BARYT. et BASSES

f Al - légres - se!

autre groupe.

f *Al-légres - - se!* *Les acclamations se rapprochent.*

la F.

sf *mf* *3* *3* *3* *3*

la F. *groupes venant du dehors et annonçant la venue de Don Quichotte.* *f* *Al-légres - - se!*

f *Al-légres - - se!*

3 *cres.* *sf*

groupes venant du dehors; de même.

f *Al-légres - - se!* *Don Quichotte est monté sur Rossinante; il a la lance au poing - Sancho est sur son Grison - Entrée comique - Les enfants les précèdent en faisant la roue - La Foule s'amuse en les acclamant - des bouquets sautent en l'air.*

la F.

sf *sempre* *cres.* *3* *3* *3* *3*

*Don Quichotte est revêtu de sa
vieille armure, casqué de son armet.*

En acclamations joyeuses.

la F.

*Toute la Foule entourant Don Quichotte
impassible et Sancho radieux.*

ff

Vi-ve Don Quichotte de la

Vi-ve Don Quichotte de la

Vi-ve Don Quichotte de la

la F.

()* *Man_che! Vi - ve le fidèle et bon San_che! Vivat pour Rossinante... et*

Man_che! Vi - ve le fidèle et bon San_che! Vivat pour Rossinante... et

Man_che! Vi - ve le fidèle et bon San_che! Vivat pour Rossinante... et

(*) Prononcez che: *tche* et très rudement dans les mots: Manche et Sanche.

l'âne.. et l'é - cuy_er!

la F. l'âne.. et l'é - cuy_er!

l'âne.. et l'é - cuy_er!

ff Al - légres - - se! *ff* Al - légres - - se!

la F. *ff* Al - légres - - se! *ff* Al - légres - - se!

ff Al - légres - - se! *ff* Al - légres - - se!

sff *sff*

Vive Don Quichotte de la Manche! Vive, vive le bon San-che!

la F. Vive Don Quichotte de la Manche! Vive, vive le bon San-che!

Vive Don Quichotte de la Manche! Vive, vive le bon San-che!

ff Al-légres - - se! Al-légres - - se!

la F. *ff* Al-légres - - se! Al-légres - - se!

ff Al-légres - - se! Al-légres - - se!

sff Al-légres - - se! Al-légres - - se!

Vive Don Quichotte de la Manche! Vive, vive le bon Sanche!

la F. Vive Don Quichotte de la Manche! Vive, vive le bon Sanche!

Vive Don Quichotte de la Manche! Vive, vive le bon Sanche!

ff Vi - - ve le Chevalier Don Quichot - te de la Man_ che!

la F. *ff* Vi - - ve le Chevalier Don Quichot - te de la Man_ che!

ff Vi - - ve le Chevalier Don - Quichot - te de la Man_ che!

Vi-ve San-che! Vi-ve Rossinante et l'â - ne! Al-légres-se! al-lé-

la F. Vi-ve San-che! Vi-ve Rossinante et l'â - ne! Al-légres-se!

Vi-ve San-che Vi-ve Rossinante et l'â - ne! Al-légres-se!

-gres-se! al-légres-se! al-lé - gres-se! Vi - ve le Chevalier

à tue-tête. sff

la F. al-légres-se! al-légres-se! Vi - ve le Cheva-

à tue-tête. sff

al-légres-se! al-légres-se!

The piano accompaniment continues with similar textures. The treble part has a more active melodic line, and the bass part maintains the harmonic support. Dynamics like *sff* (sforzissimo) are used to emphasize certain passages.

et son é-cuyer! Vive Don Quichot-te! Al-légres-se! al-lé-

la F. -lier et son é-cuyer! Vive Don Qui-chot-te! Al-légres-se!

Al-légres-se!

-gres-se! al-légres-se! al-lé-gres-se!

al-légres-se! al-légres-se! Vi-ve le Chevalier

al-légres-se! al-légres-se! Vi-ve le Cheva-

à tue-tête. *sf*

à tue-tête. *sf*

En acclamations.

la F.

et son é_cuy_er! Vi_ve Don Quichot - te! Vi_ve Don Qui -

_lier et son é_cuy_er! Vi_ve Don Qui - chot - te! Vi_ve Don Qui -

ff

la F.

- chotte de la Manche! Don Qui - chotte de la Manche Et le fi - dèle et bon Sancho!

- chotte de la Manche! Don Qui - chotte de la Manche Et le fi - dèle et bon Sancho!

- chotte de la Manche! Don Qui - chotte de la Manche Et le fi - dèle et bon Sancho!

Vi - ve le Chevalier Don Qui - chot -

Vi - ve le Chevalier Don Qui - chot -

Vi - ve le Chevalier Don Qui - chot -

fff

fff

fff

8

fff

DON QUICHOTTE, sur son cheval; il a gardé sa lance -
 et dit, ravi, à Sancho.

a Tempo meno

f

C'est mer -

- te!!

- te!!

- te!!

100 = ♩

a Tempo meno

mf

f

Cédez a Tempo I^o

D. Q. *f*

- veil - le de voir com - me l'on me con - naît!

*Cédez a Tempo I^o 116 = *mf**

p *f* *f*

*Don Quichotte descend de cheval; les deux montures sont remises à un valet.
SANCHO, la bouche s'épatant d'un énorme rire.*

f *sf* *sf*

Mê - me moi, gros be - nêt, Je

sf *f* *sf*

p

*Ils serrent joyeusement
les mains tendues.*

S. *f* *3*

prends ma large part des vi.vats qu'on adres - - - se.

p *f* *p*

Des pauvres, des estropiés, en loques, viennent, tendant leurs chapeaux rapiécés.

sf

DON QUICHOTTE à Sancho.

f
San - cho, vi - de ta po - che, et ré - jouis ces

sf *sf* *sf* *sf*

p

D. Q.
gueux Car il faut qu'aujourd'hui nous soy - ons tous heu - reux!

f *f*

brandissant sa lance, les yeux au ciel.

D. Q.
Vi - vent les Sé - ra - phins,

sf *ff*

rall. - - - *a Tempo*

D. Q.
les Ar - chan - ges, les Trô - nes!

SANCHO *pitieux.* *f*

rall. - - - *a Tempo* *sf*

No - tre pau -

p

S. *vre sou - per qui se fond en au - mô - - - - nes.*

DON QUICHOTTE, pendant que Sancho distribue l'argent à toute la canaille.

f Don - - ne! don - - ne! don - - ne!

D. Q. Sois gé - néreux, mon fils! Et

D. Q. tâ - che com - me moi d'ê - tre jeune... a - mou - reux.

f *rall.* *p*

a Tempo più animato

Vi - ve Don Qui - chot - te! Don Qui - chot - te! Don Qui - chot - te! Don Qui -
 Vi - ve Don Qui - chot - te! Don Qui - chot - te! Don Qui - chot - te! Don Qui -
 Vi - ve Don Qui - chot - te! Don Qui - chot - te! Don Qui - chot - te! Don Qui -

a Tempo più animato

DON QUICHOTTE avec enthousiasme, entouré par la foule, jeune, ardente.

Ah! c'est beau la jeu - nesse, et bon — quoi qu'on en di - se!

-chotte!

la F. -chotte!

-chotte!

TOUTE LA FOULE

Ah! c'est beau la jeu - nesse, et bon — quoi qu'on en di - se!

Ah! c'est beau la jeu - nesse, et bon — quoi qu'on en di - se!

Ah! c'est beau la jeu - nesse, et bon — quoi qu'on en di - se!

DON QUICHOTTE *avec élan.*

f

Cet-te gai-té m'em-paradi-

Lento sostenuto*avec amour, avec une chaude tendresse.*

f

- se! Je vou-drais — que la joie em-bau-mât

Lento sostenuto

cantabile

f

DQ.

— les che-mins, La bon-té, — le cœur des hu-mains,

DQ.

Qu'un é-ter-nel so-leil il - lu-mi-nât les plai - nes,

cres.

heureux et calme.

dol.

D. Q.

Que les bois — é - ven - tés — par de frai - ches ha -

M. D. *pp*

M. G. *pp* *croisez*

D. Q.

_ lei - nes N'eu - sent que des par - fums — et des fruits — sa - vou -

D. Q.

- reux, Des ruisseaux chantant clair, — et que tout fût hen - reux!

più f. *f.* *cres.* *ff* *ff* *rall.*

più f. *f.* *cres.* *ff* *ff* *rall.*

Allegro I^o Tempo

à la Foule.

f

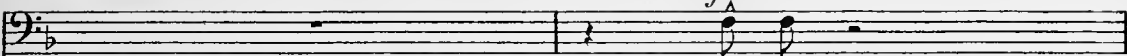
D. Q. 

Mer - ci!

SANCHO de même.

Mer - ci!

LA FOULE

Al - lé - gres - - se!

Vi -

Acclamations; la Foule jette des brassées de fleurs à Don Quichotte. C'est comme un défilé qui passe devant le Chevalier.

Al - lé - gres - - se!

Al - lé - gres - - se!

Allegro I^o Tempo

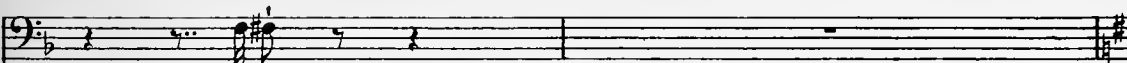

D. Q. 

Merci!

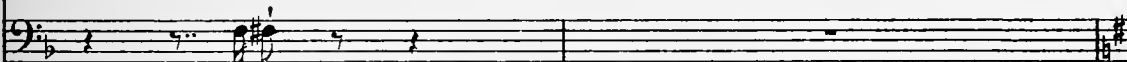
S. 

Merci!

lu F. 

- vat! Vive Don Quichotte! Don Qui chotte! Don Quichotte! Don Quichot - te!

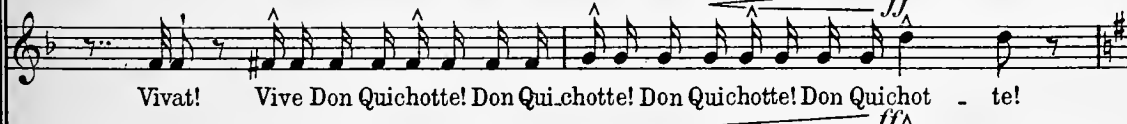
lu F. 

Vivat! Vive Don Quichotte! Don Qui.chotte! Don Quichotte! Don Quichot - te!

lu F. 

Vivat! Vive Don Quichotte! Don Qui.chotte! Don Quichotte! Don Quichot - te!

Frénétiquement.

fff

Vi - - ve le Chevalier Don Quichot - te de la Man_che!

fff

Vi - - ve le Chevalier Don Quichot - te de la Man_che!

fff

Vi - - ve le Chevalier Don Quichot - te de la Man_che!

ff

Vive San_che! Vive Rossinante et l'â - ne! Allégres_se! al.lé -

Vive San_che! Vive Rossinante et l'â - ne! Al.légres_se!

Vive San_che! Vive Rossinante et l'â - ne! Al.légres_se!

La place se vide peu à peu;
le défilé se désagrège.

-gres-se! al-légres-se! al-lé-gres-se!
 al-légres-se! al-légres-se! Vi-ve le Chevalier!
 al-légres-se! al-légres-se! Vi-

8 Ténors *rieurs: en passant. f*

4 Baryt. *rieurs: en passant. f*

Vi-ve le Chevalier!
 Vi-ve le Chevalier!
 -vat!.. Vi-

8 Sopr. *rieuses: en passant. f*

6 Contr. *rieuses: en passant. mf*

4 Basses *en sortant, en riant. mf*

4 Ténors rieurs: en sortant. *p* Vi - - ve le Chevalier!

6 Ténors au dehors. *mf* Vivat!..

4 Baryt. *mf* au dehors. Vivat!..

la F.

*Le crépuscule commence; très peu d'abord.
Don Quichotte envoie un long baiser à la fenêtre de Dulcinée.*

rall. poco a poco

pp *ppp*

a Tempo *ff*

0 Dul - ci - né - e!! en exagérant le cri passionné de Don Quichotte.

SANCHO l'interrompt. *ff*

Ah!!!... Vous allez a_meu_

a Tempo 96 =

f sec.

riant.

S. - ter al_cade, ré-gi-dor, Peut-être réveil - ler le Cid Campé_a_dor!..

p *f*

S. Mai - tre, je serais fier de voir la noble da - - me, Mais

S. c'est plus fort que moi, mon gosier me ré_cla_me... Cet_te

p *mf*

S. rou - ge lu - eur, qui me clignote au loin, C'est l'au - ber - ge où j'aurai grand soin De me saou -

rall. - - - - -
 S. - ler, non d'al - lé - gres - se, Mais de la vraie et bonne i - vres - se!
 rall. - - - - -

DON QUICHOTTE *froid.*
 a Tempo

Laisse-moi.

S. *goguenard.*
 Seigneur, — Sous ce bal - con, goûtez votre bonheur. —

a Tempo

lui retirant son bonnet.

S. 

Je suis votre as - soif - fé, mais hum - ble ser - viteur.

Sancho s'en va, tout en chantant ce vieux refrain.

S. 

Ah! Comme on vous héber - ge Dans cette au - ber - ge! Ah!

S. 

Comme on vous héber - ge Dans cette auber - ge!.. Dans cette auber - ge!..

en s'éloignant.

gros rires.

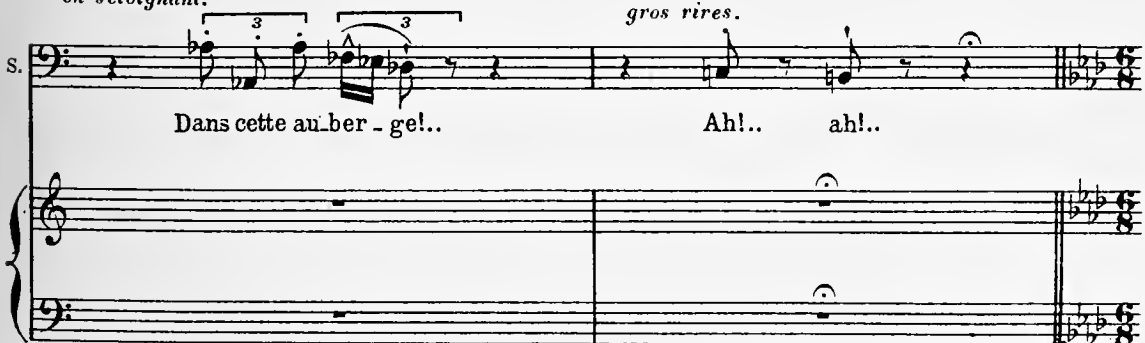
S. 

Dans cette au - ber - ge!.. Ah!.. ah!..

La nuit très bleue, très claire
tombera tout doucement.

Dans le silence, Don Quichotte (qui est resté absorbé
dans sa contemplation devant le balcon de Dulcinée)
esquisse une ritournelle sur sa mandoline.

Molto lento cantabile 126 = 

Sancho, au son de la mandoline, est revenu sur ses pas et, désignant de loin Don Quichotte,

avec grandiloquence:

Cet homme a fait le vœu, prononcé le serment

D'être jusqu'à la fin, stupéfiant! étonnant!

puis il s'éloigne rapidement... les bras levés...

pp

6 6

6 6

p

DON QUICHOTTE *très amoureuxment.*

p

Quand ap - pa - rais - - - sent les é - toi - - - les

6 6

6 6

D. Q.

Et quand la nuit _____ du fond _____ des cieux

6 6

6 6 6 6

più f

D. Q.

Cou - vre la tér - - - re de _____ ses voi - - - les...

p

6 6

6 6

D.C. *p*
Je — fais ma — pri — ère à tes yeux!..

pp
6 6 6 6

D.C. à — tes yeux!.. Je fais ma pri —

6 6 6 6 6 6

D.C. - è - - - - - *f* *cres.* *pp* *rall.*

6 6 6 6 6 6 *rall.* *pp*

f *cres.* *pp*

Ped.

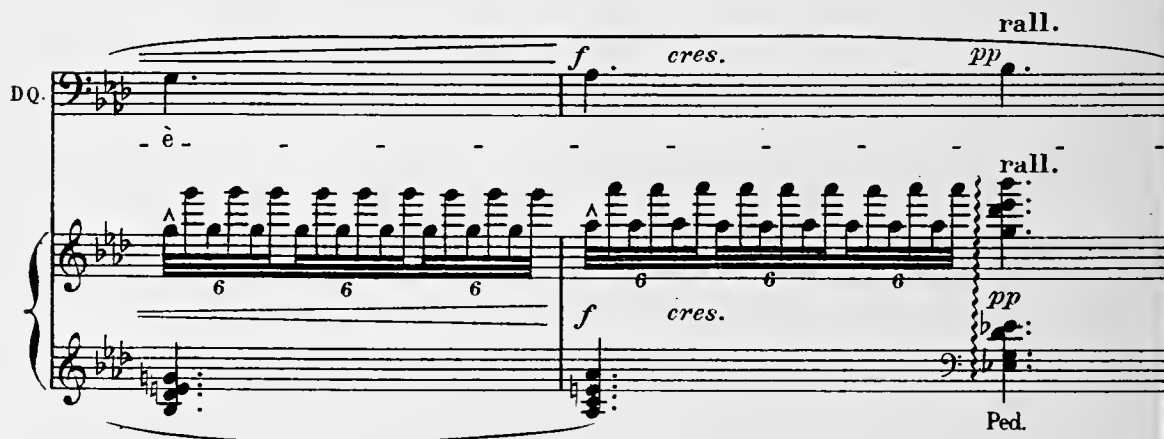

a Tempo

D.C. - rel.. *a Tempo*

pp
6 6 6 6 6 6

Juan apparaît sans être vu de Don Quichotte
et s'avance doucement derrière lui.. peu à peu.

DON QUICHOTTE *continue. p*

JUAN *continuant la phrase, railleur et mielleux.*

Qu'est — ce — la, le beau mandolinis-te?..

D. Q.

c'est dans la fleur...

moqueur.

J.

interrompu et ingénument.

Est-el.le gaie ou tris — te?..

D. Q.

U.ne chanson d'amour.

avec enthousiasme. f

El .le

mf cantabile espressivo

Animando poco a poco - - - - -

D. Q. *Animando poco a poco*

peut être l'une ou l'autre, également. Car c'est une chanson d'a-

più p

D. Q. *cres.* - - - - - *più f*

- mant Pour ma Da - me d'A - mour: la Bel.le Dul.ci.né.e!

cres. - *più f*

Allegro

JUAN insolent.

Vieux fou, je vous défends... *f*

bondissant sous l'insulte. *f*

Avez-vous une é-

Allegro 126 = ♩

f *f* *f*

dégainant. *f*

J. *A me ser - vir, monsieur, elle est trop occu -*

D Q. *- pé - e?..*

J. *- pé - e Pour me quit - ter ja - mais.*

D Q. *dégainant à son tour.* *f* *marcato*

Que la chan - son du

D Q. *fer Rempla - ce le re - - frain qui mon - tait pur et*

D.Q.

clair Vers vous, é - - toi - - les inno - cen - - tes!..

f

p *p* *f*

marcato
ff

Ils commencent à ferrailer.

D.Q.

Que
ff

Que

f *sf* *sf* *più f*

J.

la chan-son du fer rempla-ce le re - - frain!

D.Q.

la chan-son du fer rempla-ce le re - - frain!

marcato

m.g.

f *3*

JUAN

ff marcato

DON QUICHOTTE

ff marcato

Que la chan-son du fer rempla - ce

Que la chan-son du fer rempla - ce...

J. *le... soudain Don Quichotte se frappe le front, remet son épée au fourreau.*

D. Q. Pardon, cher monsieur, des rimes sont ab - sen - tes Au can - ti - que d'amour que j'al -

réclamant et le désignant.

Avant de vous tu -

J. Avant de vous tu -

D. Q. - lais ré - ci - ter. A - vant de vous tu - er je tiens à les chanter.

se désignant l'un l'autre.

J. *insistant. f* *f* *f*

- er! Vous! Vous! Don Quichotte reprend vivement sa mandoline.

D. Q. Avant de vous tu-er! Vous! Vous!

Lento 1^o Tempo

JUAN à part, riant. *f*

Lento 1^o Tempo 126 =

Vieux

J. fou!

DON QUICHOTTE cherchant à se souvenir. *mf*

Et c'est dans la fleur... dans la

Apparition de Dulcinée.

DULCINÉE à son balcon, à moitié cachée, répète les paroles de l'inconnu qui chante sans être vue ni de lui ni de Juan.

D. dans la fleur

D.Q. fleur de tes lèvres... Qui ne sau-

D. de tes lèvres...

D.Q. - raient ja - mais, ja - mais men - tir,

D. *più f* Qu'amour tout pal - - - pitant...

D.Q. *più f* Qu'amour tout pal - - - pitant... A - mour...

D. *p* A - - - mour s'est fait un nid... pour s'y blot.

D. Q. *p* s'est fait un nid _____ pour s'y blottir...

pp

L. - tir... Tout pal - pi - tant...

D. Q. Tout pal - - pitant... pal - - pi - - tant de

D. de fiè - - - *f* *cres.* - - - *pp* *rall.* - -

D. Q. fiè - - - *f* *cres.* - - - *pp* *rall.* - -

a Tempo

D. *- vres...*

D. Q. *- vres...*

a Tempo

pp

Il termine sa ritournelle, puis il envoie un baiser vers la fenêtre de Dulcinée qui vient de quitter son balcon - Il rejette sa mandoline derrière son dos et tire son épée.

f

126 = **Allegro I^o Tempo**

Les deux adversaires se remettent en garde.

f

sf

Intervention de Dulcinée qui sépare les épées d'un coup d'éventail, et passe entre les combattants.

sf

DULGINÉE *gaie, à Don Quichotte.*

Ah! ah! C'est vous qui lan - ciez des vers à ma fe - nè - tre?

The score features a vocal line with several triplet markings and a piano accompaniment with a triplet in the right hand and a rhythmic pattern in the left hand. Dynamics include *f* and *sf*.

légèrement. *désignant la mandoline.*

D. Les strophes sont d'un maître. Et vous jouez, mon cher, - de ce noble instru-

DON QUICHOTTE *simple et ravi.*

C'est moi.

The score shows Don Quichotte's vocal line with a piano accompaniment. Dynamics include *p*.

D. - ment Com - me de votre é - pée a - vec un art charmant.

JUAN *jaloux.*

Ma-

The score includes Juan's vocal line and piano accompaniment. Dynamics include *sf*, *p*, and *f*.

à part, à Juan en lui souriant.

D. *p*
Riez donc, grand ja-loux que vous ê - tes!..

J. *sf*
- da - me!

DULCINÉE

revenue vers Don Quichotte ravi.

f
J'ai - me pa - la - dins et po - ê - tes, *p* L'a -

D. - mour est a - - - vec eux *p* du - ne dis - tinc - ti - on Par -

D. - fai - - - te, *mf* et qui con - traste a - vec la -

Animando appassionato*à Juan, de côté, malicieusement.**Pendant que Don Quichotte ferme les yeux, bas à Juan, jaloux.*

D. *Animando appassionato*

pas-si-on Dont un autre amant nous op-pri-me... Dé-li-ci-eu-se-

p

pp

Meno*souriante et malicieusement intentionnée.***rall.** - - -

D. - ment - d'ailleurs... et c'est un cri - me Que je par-don - ne.

Meno **rall.** - - -

pp

a Tempo I^o*l'arrêtant dans son élan d'amour.**mf*

D. **JUAN** *fiévreusement.* Mais al-lez me cher-cher ma mantil-le...

f *mf* *mécontent, montrant Don Quichotte toujours extasié.*

Ah!.. Mais...

a Tempo I^o

DULCINÉE
surprise du ton de Juan. *f**puis, souriante, à Juan, gamine.* *p**Juan sort, malheureux de la coquetterie de la Belle.*

Mais... Laissez-moi m'a-mu-ser!

p

DON QUICHOTTE *ouvrant les yeux, regardant avec stupeur*
partir Juan - surpris, à Dulcinée.

f
Comment! Vous m'empêchez De cou-

DULCINÉE.

f
Que di-tes - vous? Qu'alliez-vous fai-re?..
majestueux.
- per la gorge à mon adversai - re? Mais l'oc-

rall. - - - Andante

gentiment. p
D. Vous
D Q. - cire à l'instant.
rall. - - - 84 = *Andante*
dim.

D. ê - tes, mon - sei - gneur, plus que com - pro - met - tant... Pour

pp

1. *cres.*
 un peu de mu - si - que... un brin de po - é - si - e... Vous

cres.
p

D. *p*
 au - riez donc la fan - tai - si - e De ré - pan - dre du

pp
pp

D. *f* *pp* *dim.*
 sang!.. Que non! que non! que non!

f *pp* *dim.*
f *pp* *dim.*

Un poco più mosso agitato

royant l'agitation de Don Quichotte et le frôlant au passage.

D. *f*
 Je veux mo - dé - rer votre ardeur.
 DON QUICHOTTE *tremblant de joie mais voulant paraître implacable. f*

Un poco più mosso agitato

f *sf*
 Le

D. Q.

nom _____ de cet hom - me! Son nom! son nom!

DULCINÉE

ayant l'air de le supplier.

f Qu'im - por - te!.. *mf* Il est de mon cor - tè - ge... Pi - tié, mon

D.

Che - va - lier! *dim.* Il est de mes a - mis *poco a poco rall.* at - tachés à mes pas... *dol.* Vous *gentiment.* *pp*

poco a poco rall.

Andante I^o Tempo

D.

ê - tes, mon - sei - gneur, plus que com - pro - met - tant... Pour

Andante I^o Tempo

D. *cres.*
 un peu de mu - si - que... un brin de po - é - si - e... Vous

cres.
p

D. *p*
 au - riez donc la fan - tai - si - e De ré - pan - dre du

pp
pp

D. *f* *pp* *dim.* un poco
 sang! Que non! que non! que non!
 DON QUICHOTTE *tranquille. f*
 Vous n'a -

f *pp* *dim.* un poco
f *pp*

animato, appassionato
 D. Q. - vez au - jour'hui qu'a - jour - né son tré - pas!

DULGINÉE paraissant troublé, lui mettant la main sur la bouche et lui faisant un doux sourire.

f Vous me fai - tes pleurer... *sf* Puis - je vous croire enco - re?..

DON QUICHOTTE

balbutie, étranglé d'émotion.

avec force - largement - chaleureusement.

f Moi... mais... je vous a - do - rel.. *f* Pour vous choy - er et vous ser -
Sempre appassionato

D. Q. - vir Je vous offre un châ - teau sur le Gua - dal - qui -

D. Q. - vir, Les jours y pas - se - ront du - ve -
dol. *pp*

D. Q.

- tés de ten-dres - ses, Par - fu - més d'i - dé -

m.g.

rall. a Tempo

DULCINÉE avec élan; lui coupant la parole. *f*

Alors... vous devri -

D. Q.

- al et fleu - ris de ca - res - ses!..

rall. a Tempo

Più largamente

ff

D.

- ez, Ô mon héros su - per - be, à l'âme va - leu - reu - se, Pour me

Più largamente

fp

D.

voir très heu - reu - se... Tenter de ra - voir le collier... qu'hier... sur ma pou.

fp *f*

Allegro I^o Tempo

D.

_dreuse Le bandit Ténébrun o - sa me déro - ber...

DON QUICHOTTE *fièrement. ff*

De - vrais - je suc - com -

116 = **Allegro I^o Tempo**

sf *f*

D. Q.

_ ber... de - main je par - ti - rai... je par - ti -

sf *f*

rall. - - Andante 84 = ♩

DULCINÉE enjoleuse, caressante. pp

Vous parti rez demain... fier, heureux. f

- rail... De -

rall. - - Andante pp

dim. pp

Heu reux de me donner... Et

- main je par tirai... Cet te preu ve d'amour...

p cres.

cres. p

si vous revenez vainqueur, vous verrez au retour... Vous verrez au re -

pieusement. p Au re tour...

rall. - - - pp

pp

Allegro 84 = ♩ .

Don Quichotte a mis un genou en terre devant Dulcinée dont il baise la main, lorsque l'on entend les amoureux conduits par Juan qui rapporte la mantille de la Belle.

D. - tour...
 PEDRO *f sost.* Bel - - - le dont le charme est l'em -
 GARCIAS *f sost.* Bel - - - le dont le charme est l'em -
 RODRIGUEZ *f sost.* *au loin et se rapprochant presque aussitôt.* Bel - - - le dont le charme est l'em -
 JUAN *f sost.* Bel - - - le dont le charme est l'em -
 Bel - - - le dont le charme est l'em -
 Allegro *p*
 musique lointaine

gaiment, à Don Quichotte.

Don Quichotte est légèrement interloqué en voyant Dulcinée prendre le bras de Juan.

D. Mais voi - ci mes a - mis!
 P. - pi - - - re...
 G. - pi - - - re...
 R. - pi - - - re...
 J. - pi - - - re...
f

DULGINÉE à Don Quichotte, jouant la sévérité.

f

Sou - ve - nez-vous... Mes - si - - - rel

rieuse et faisant la grosse voix.

D. *f*

DON QUICHOTTE avec un sentiment d'étonnement. que vous de - vriez oc -

Par - tir... a - vec... ce - lui...

D. *sf*

- ci - - - rel..

rappelant à Don Quichotte ses promesses.

D.

Vous a - vriez par - don - né...

à Don Quichotte, follement prometteuse.

D. **DON QUICHOTTE**
avec un geste de condescendance laisse
tomber un "oui" plein d'indulgence.

Au re - tour...

mf
Oui...

D. grand a - mi.

JUAN à Dulcinée dont il prend le bras.

Son a - mour vous a -

s'amusant.

D. Il est drô - le!.. et je suis

J. - mu - se?..

D. sa dé - es - - - se!

J. s'esclaffant. éclats de rire.
Sa mu - - - - se!

Tous se sont éloignés.

dim.

Orchestre de la Salle.

pp *più pp* *pp*

rall. - - - -

Lento cantabile

DON QUICHOTTE *seul, grave, fier, sa lance au poing; dans le silence.*

p
El - le m'ai - me et va me re - venir A - vec des yeux mouillés

Lento cantabile 96 = 

ppp

D. Q. *più f*
de re - pen - tir... Ah! — son ri - red'en - fant, sa dé - marche ondu -

pp

D. Q. *p*, *pp*
- leu - se... Son œil ca - lin, et — sa voix en - jo - leu -

ppp

honnête, brave.

D. Q. *f*, *pp*, *f*
- - - - - se!.. Quoiqu'il puisse adve - nir: Ma parole est sa -

f

pp

p

Au loin, la voix riieuse de Dulcinée.

La Voix de DULGINÉE

Quando la femme a vingt ans!..

cré - e, et je veux la te - nir.

dim.

ppp

più f

sf

en riant.

Quando la femme a vingt ans!

*Don Quichotte est immobile devant le balcon de Dulcinée.
Tout est calme dans la ville.*

RIDEAU

ff

Fin du 1^{er} Acte.

Acte II

Andantino (quasi allegretto) 84 = ♩

PIANO

Un lever d'aurore très rose dans la campagne.

Les buées enveloppent encore l'horizon — Les moulins sont invisibles dans le brouillard.

RIDEAU

dim.

Don Quichotte entre sur Rossinante, sa lance à l'arçon; il joue de sa mandoline; et, les yeux au ciel, cherche des rimes pour des couplets en l'honneur du Dulcinée.

Sancho suant, soufflant, conduit à la fois par la bride Rossinante et le Grison.

pp

DON QUICHOTTE chantant. *f*

cherchant.

C'est vers ton a - mour... ton a -

D. Q.

- mour... ... mour... jour!.. ... nuit et jour...

ravi, ayant trouvé.

D. Q.

Que je sou-pi-re nuit et jour!

chantant. sf *cherchant.* *ayant trouvé.*

D. Q.

Dul-ci - né - e!.. ma pen-sé - e?.. Dame de

fredonnant.

D. Q.

ma pen-sé - e!.. la, la, la, la, la, la, la, la, la, la, la, la, la!

chantant. *cherchant.* *trouvant la rime.*
sf

D. Q. De toi mon âme est oppres - sé - e... oppres - sé - e?.. Dul-ci -

chantant.

D. Q. - né - e!.. Mais j'ai vu ton é -

cherchant. *sf* *chantant; ayant trouvé.*

D. Q. - moi... ton é - moi?.. pen - ses à moi? Je sais que

cherchant.

D. Q. tu penses à moi! son é - moi?.. à moi? à toi?..

*ayant trouvé.**en extase.**f**sf*

D. Q.

Je crois en toi!

Ah! _____

ah! _____

en accentuant les rimes; en les exagérant.

D. Q.

ton é_moi!..penses à moi! je crois en toi! _____

sifflant.

D. Q.

Je crois en toi! _____

pp

D. Q.

Ma Dul-ci - né - el..

Je crois en toi!

en toi!

en toi!

ff *les yeux au ciel.*

D. Q. en ————— toi!!

*Don Quichotte descend de cheval tout en continuant son improvisation.
Sancho s'essuie le front et va conduire les bêtes dans un fourré.*

D. Q. la, la, la, la, la,

D. Q. la! *seul. p* la, la, la, la,

D. Q. la! *f* la, la, la, la, la! *f* la! *p* la, la,

pp *f* *pp*

D.Q.

la, la! la, la, la, la! là, la, la, la! la, la, la, la! la, la,

D.Q.

la!

SANCHO revenant, mécontent, exaspéré, interrompant les la! la! de Don Quichotte.

104 = *f*

Croyez-moi, Che-va - lier, nous nous som - mes trom -

S.

- pés, Les en-ne - mis qu'hier vous avez dissi -

p *m.d.*

m.g.

S.

- pés En chargeant à grands cris de: Vi - ve Dul - ci -

ff *en hurlant.*

riant.

S. *sf* né - e! Et: mort aux mé - cré - ants! Au! ah! ah!

légèrement.

p

S. ah! C'était tout simple - ment la trou - pe com - bi - né - e De pe - tits co - chons

DON QUICHOTTE très calme; tout en tirant de sa poche de quoi écrire, commence à noter une chanson d'amour.

mf

S. Tes pa - ro - les me font sou - ri - re...
noirs et de gros moutons blancs!

Don Quichotte est de suite dans le feu de la composition.

SANCHO avec pitié.. levant les bras au ciel.

En..

S. *- fin.. il est heureux...*

S. *res - pec - tons son dé - li - - - - re.*

Il pousse un cri, se tâtant l'échine.

S. *Aïe!!*

f *p*

Pour peu qu'on marche en - cor,

à la fin de l'é -

S.

S. *té* Je lui rendrai des points pour la graci - li - té. Tout se vola - ti - lise en

S. moi, si ce - la du - - - re...

The second system continues the vocal line and piano accompaniment. The vocal line has a melodic line with lyrics. The piano accompaniment features a rhythmic pattern of chords in the right hand and a bass line in the left hand.

geignant et se contemplant avec douleur.

S. J'ai dé - jà res - ser - ré trois crans

The third system continues the vocal line and piano accompaniment. The vocal line has a melodic line with lyrics. The piano accompaniment features a rhythmic pattern of chords in the right hand and a bass line in the left hand.

DON QUICHOTTE *rari, composant.*

S. *f.* La, la, la, la, la!

à ma cein - tu - - re!

D. Q. *8^{va}*
 la, la, la, la, la! la, la, la, la! la, la, la, la!

D. Q. *3* *3*
 la, la, la! la, la, la! la, la, la! la, la, la! la, la, la, la, la!

SANCHO *subitement fou de rage en l'entendant chanter, se frappe la tête avec son pain, saute en l'air, montre les poings au ciel.* *ff* *3* *3*
 Tra la la! Tra la la!

surpris, le regarde avec stupeur.

D. Q. Deviens-tu fou, San-cho? *éclatant. f*

S. *3* *3* Tra la la! Tra la la! Oui!!

S. *il rage.*
 Tout de même être i-ci! Parce que Do.na Dulcinée Usant de son pouvoir... —

à part, en croquant rageusement dans son pain.

haut.

p *più f*

S. La co - qui - - ne damné - e!.. Vous a dit _____ un beau soir:

pp *cres.*

imitant une voix de femme.

S. Qu'il ex - is - tait dans la Sierra voi - sine Un bandit qui pille, as - sas - si - ne...

p

S. Mais... qui lui dé - ro - ba tel bi - jou de va - leur: _____

f *p*

avec sa voix naturelle; en colère.

f

S. Voi - là que nous courons sus au hardi voleur! Au voleur! au vo -

p

S. *ff* *f*

- leur!! Cette da - me se rit de nous...

S. *p*

de nous deux, de nous deux, mon bon mai - - - tre.

DON QUICHOTTE *avec sérénité.*

Pour en par - ler ain - si, c'est ne pas la con - nai - tre... C'est i - gno -

calme, doux, souriant.

D. Q. - rer. son cœur. Non, San - cho, tu m'a -

SANCHO *haussant les épaules et levant les bras au ciel.*

Au contrai - re, sei - gneur!

D. Q. *- mu - ses.*

dans une explosion de colère et d'indignation.

ff

S. *Les fem - mes, Che - va - lier, c'est tout mensonge et ru - ses!*

ff

8

bondissant indigné.

D. Q. *f*

Quoi?

cette fois, tétu comme une mule. f

puis, se frottant les mains et clignant de l'œil. p

S. *Oui.* *Ce qui m'en -*

f

p

S. *- chante en notre beau métier C'est que j'ai pu laisser au lo-gis... ma moitié!!*

se passant les mains sur les reins.

S. *Ça me conso - le, je le ju - re, Quand je sens les no-do-si -*

S. *-tés De mon a - si - nesque mon - tu - re M'entrer dans les...*

S. *rotondités Dont m'a do - té Da - me Natu - re.*

rall. - -

Allegro moderato *avec une indignation comique.* **f**

S. **126 =** **Allegro moderato** *Comment peut - on pen - ser du*

S.  *A*
 bien — De ces coqui - nes, ces pen - dar - des,

S. 
 De ces men-teu-ses, ces ba - var - des, Dont la meilleu - re ne vaut

Sancho joue ce qu'il dit.
 S. 
 rien. Re - gar - dez donc cet - te dé -

S. 
 - vo - - te Qui passe en bais.sant les yeux

S. Et par les ru - es trot - te, trot - te, trot - te,

S. E - di - fi - ant jeu - nes et vieux. *sf* Regardez!...

S. *sf* Regardez!... *f.* Tout à

S. *dim.* coup sous sa man - til - le... *p.* Pour - quoi ce re - gard qui

s. *f* bril - le? Pour - quoi? pour - quoi? —

s. *p* C'est qu'elle a vu s'en - trou - vrir U - ne por - te dé - - ro -

s. - bé - e Par où va s'é - va - nou - ir Cet - te co - quine en - bé - gui -

s. *ff* se tordant de rire. - né - - - - e!.. Ah! ah! ah! ah! ah! ah! ah!

S. *ff*

ah! ah! ah! ah! ah! ah! ah! ah!

f *ff* *J*

S. *rall.* *béatement.* *Andante* *mf*

Et le ma - ri se morfond,

rall. *Andante* 84 = *p* *3*

S.

Trou - vant bien lon - gue la mes - se,

3

S.

Tout en se grattant le front Qui le pi - co - te sans ces - se...

p

S. Et le ma - ri... le ma - ri se mor -

S. - fond... En segrat - tant le front... Et le ma - ri se mor -

pp *rall.*

rall.

Allegro moderato 1^o Tempo

S. - fond...

Allegro moderato 1^o Tempo.

sentencieusement.

s'emballant peu à peu.

S. La femme est un dé - mon vicieux et ma lin Créé pour le mal.

molto rall. *a Tempo*

S. *molto rall.* *a Tempo*

— heur du sexe mas — cu — lin.

l'enrageant. *f*

S. *f*

Qu'el les vien — nent d'A — fri — que, D'A — si — e ou d'Amé —

S. *f*

— ri — que, Qu'el les aient le nez

S.

fin, camus, a qui — lin,

S. *Qu'el - les soient bru - nes, rous - ses, blon - des,*

S. *Pla - tes, do - du - es, min - ces,*

S. *ron - des, Nous som - mes les sou - ris, les sou - ris, Animando.*

S. *de ces ê - tres fé - lins.*

cres. .

All^o molto più mosso

hors de lui.

ff

S.

152 =
All^o molto più mosso

L'homme est u - ne vic - ti - me,

ff

ff

et les ma - ris: des saints! des saints! des saints!

S.

ff

L'homme est u - - - ne vic - - ti - - me,

S.

et les ma - - - ris des

S.

S. *saints!!*

Les brumes s'élèveront doucement,
Allegro molto mod^{to}
 DON QUICHOTTE *désignant l'horizon. mf*

S. *Re-*

152 = **Allegro molto mod^{to}**

pen à peu les moulins apparaîtront. même attitude. più f

D. Q. *- gar - de! Hom - - - me de peu! re -*

sursautant, regardant autour de lui.

S. *Quoi? quoi?*

désignant le premier moulin.

più f

D. Q. -gar - de!.. San - cho! En garde!.. En

ahuri.

Quoi? Mais quoi?

mf

D. Q. garde!.. Vois... là - bas... se dres - ser dans le

effaré.

En garde!!..

f

6

6

D. Q. fond o - pa - lin ce ter - ri - ble gé - ant...

pp

p

SANCHO *ahuri.*

più f

mf

Mai - tre, c'est un mou - lin! un mou - lin!..

DON QUICHOTTE

transporté de noble impatience.

f

Rus - tre, c'est les Gé - ants qui dans leur ar - ro -

D. Q.

- gan - ce Ten - tent de m'ar - rê - ter... Folle est leur

D. Q.

in - so - len - ce, Je vais les châ - ti - er! SANCHO *avec pitié.*

O fa -

*Il court chercher Rossinante
qu'il ramènera avec effarement.*

S. - ta - le dé - men - ce! Le pauvre re - commen - ce!...

DON QUICHOTTE *tirant son épée
et lançant le défi au premier moulin.* *f*

Gé - ant, Gé - ant, monstru -

112 =

cres. *f energico*

D.Q. - eux ca - va - lier, Gé - ant, Gé - ant, monstru -

D.Q. - eux ca - va - lier, si vo - tre cœur — n'est pas

D. Q.

cui - ras - sé de vail - lan - ce, Fai - - tes - - nous

D. Q.

pla - ce, ou bien à la da - gue, à la lan - ce, Je vous

D. Q.

porte un dé - fi, moi le Haut Che - - va - lier!

132 =

D. Q.

sempre f

Les moulins se mettent à tourner;
on entend leur tic-tac.

brandissant son épée.

f
Vos grands

D. Q.

D. Q.

ges - tes ne font qu'ex - al - ter mon cou-

D. Q.

- ra - ge. Ar - riè - re! ar - riè - re! ou

D. Q.

bien à l'ins - tant Dans vo - - tre

D. Q.

chair et vo - tre sang Je

D. Q.

m'ouvre un lar - - - ge pas - sa - ge!..

SANCHO éploré.

Mon Dieu!..

DON QUICHOTE à Sancho.

d'une voix tonnante.

E - cuy - er, a - vec moi, dis

il menace terriblement Sancho

D. Q. que je les dé - fi - e!

SANCHO *f* Quel - le fo -

allargando - - - *f* a Tempo I^o

D. Q. Gé - ant, Gé - ant, monstreu -

S. *hurlant de peur. f* - li - - - e! Gé - ant, Gé - ant,

allargando - - - *f* a Tempo I^o 112 =

D. Q. - eux ca.va.lier, Gé - ant, Gé - ant, monstreu -

S. monstrueux ca.va.lier, Gé - ant, Gé - ant,

D. Q. *^* *^* *^* *^*
 -eux ca.va.li.er, si vo-tre cœur n'est pas

S. *^* *^* *^* *^*
 monstreux ca.va.li.er, si vo-tre cœur n'est

D. Q. *^* *^* *^* *^*
 cui-ras-sé de vail-lan-ce, Fai-tes-moi

S. *^* *^* *^* *^*
 pas cui-ras-sé de vail-lan-ce, Fai-tes-

D. Q. *^* *^* *^* *^* *^* *^*
 pla-ce, ou bien à la da-gue, à la lan-ce, Je vous

S. *^* *^* *^* *^* *^* *^*
 - lui pla-ce, ou bien à la da-gue, à la lan-ce,

D. Q. porte un dé - fi, moi le Haut

S. Il vous porte un dé - fi, lui le

ff

ff

ff

ff

D. Q. Che - - va - lier!!

S. Haut Che - va - lier!!

animando

animando

ff

Don Quichotte bien couvert de son écu, la lance en arrêt, frappe furieusement les maigres flancs de Rossinante, et charge contre les moulins à vent aux cris répétés de: "Dulcinée! Dulcinée! pour toi, ma Dame de Beauté!"

Allegro più mosso 160 = ♩

ff

Tandis que le pauvre Sancho, à genoux, se lamente en criant : "Quel malheur! au secours! au secours!

mon bon maître! Hélas! Hélas! Jésus, Marie, venez le délivrer!!" Le meunier ahuri, paraît à la fenêtre

du moulin. Le Rideau se ferme très vite au moment où Don Quichotte fonce sur le moulin.

animando - - - - -

*Le Rideau se rouvrira et l'on apercevra Don Quichotte, accorché par le fond de son haut de chausse,
All^o più mosso 176 =*

voltigeant par les airs, enlevé par une aile du moulin. On l'entendra toujours crier désespérément :

"Dulcinée! Dulcinée! à toi, ma Dame de Beauté!" Sancho poussera des cris en essayant de l'arrêter au vol.

Soleil levant - ciel incendié.

8

8

8

Più mosso

8

fff

8

Fin du 2^{me} Acte.

1^{er} INTERLUDELento sostenuto cantabile 104 = 

PIANO

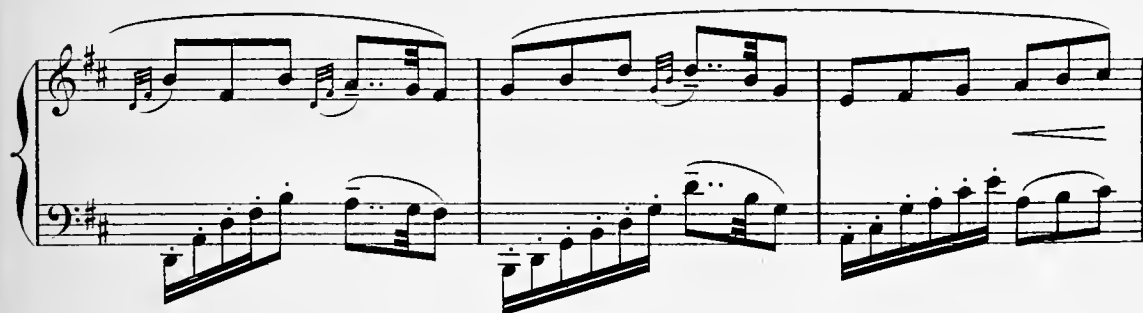

a Tempo

rall. a Tempo

rall.

a Tempo

Acte III

Lento. 50 = 

PIANO

' and shows a treble line triplet and a bass line with a change in key signature to one flat."/>

Meno lento. 66 = 

Dans la Sierra— le crépuscule commence rouge, magnifique.
Fourrés à droite et à gauche.— Profils vagues de montagnes.

RIDEAU

m.d.
p

m.d.
p

Don Quichotte, contemplant par Sancho tenant par la bride Rossinante et le Grison, est à quatre pattes; il regarde attentivement les traces du chemin.

DON QUICHOTTE à quatre pattes. *s'écriant radieux.*

f

C'est i - ci le chemin que prennent les ban-

p

D. Q.

- dits... Quand ils ren-trent dans leur tau-dis... C'est i - ci!

f

p

D. Q.

se relevant.

Dé - tè-le le Grison, des-

p

les caressant.

D. Q.

les caressant.

- selle Rossi - nan - te, Peut - ê - tre fa - ti - gués par no - tre

*Don Quichotte embrasse
le museau de son cheval.*

D. Q.

course ar - den - te!

SANCHO *très peu rassuré.*

Ce lieu dé -

S.

- gage u - ne é - pouvan - te Qui hé - risse mon poil et ce - lui du Gri.

Il tire les animaux au dehors dans un pré

S. *mf*
 - son. Al - lez, mes chers agneaux, brou - ter l'é - pais ga - zon!

DON QUICHOTTE *tendant l'index.* *p*
 Ne

D. Q. vois - tu rien qui bouge au fond de la clai - riè - - re?
 SANCHO *poltron, prêt à fondre en larmes.* *f*
 Sei.

S. - gneur, je vou - drais bien re - ve - nir en ar - riè - re! *sf* Mai -

S. *allegro*

- - tre, j'ai peur de l'om-bre et des bruits angois-sants Dont s'emplissent la brande et les

DON QUICHOTTE *héroïque.* *f* *3* *3* *3*

Quelque cho-se d'immen - se!

S. bois frémissants... Que va-t-il se pas - ser?..

D. Q. *sf* *3* *3* *solennel. f*

Sancho... — notre gloire com-men - - - - ce! Les

D. Q.

preux, les pa - ladins — et les hé - ros passés Vont être en un clin d'œil —

D. Q.

— ou - bliés, éclipsés. Je vous d'impa - ti - ence héroïque — et de

più f

D. Q.

fiè - - vre. **SANCHO**

Et moi, je tremble comme un lièvre, comme un lièvre, je tremble.. je

sf

dim.

la voix tremblée.

pp

Moderato *changeant de ton.*

S. trem - ble.. Mais... si l'on s'asseyait un brin?.. Je suis four.

Moderato. 88 = ♩

pp *p*

DON QUICHOTTE *stupéfait.*

f *p*

S'asseoir! Un

S. - bu... Non d'avoir trop mangé, trop bu!..

D. Q. che.va.li.er — qui tente l'a.ven.tu - re Doit tou - jours pa - raitre en pos -

p

D. Q. - tu - re De dé.jou.er la ruse et de pa.rer le coup.

p *f*

SANCHO *s'allongeant sur l'herbe.*

p *p*

Je vous lais - se le soin de veil - ler sur mon cou:

mf *pp* *mf* *pp*

S. *f* *p* *sf*

Qu'on ne le tran_che point, sei - gneur, à l'im_pro_vis - te!

DON QUICHOTTE

Sois tran_quil - le.

en s'allongeant davantage.

S. Je dors, vous... restez sur la pis_te.

Le ciel devient plus sombre.

dol. *piu pp*

rall. - - -

dim.

DON QUICHOTTE en rêvant.

Molto lento

ppp

Molto lento. 96 = ♩

Quand apparais_sent les é - toi - les...

ppp

2 Ped.

rall.

Bruit de pas.

Allegro scherzando vivace (à un temps)

126 = ♩

p

DON QUICHOTTE *se réveillant et envoyant un baiser au ciel.*

Molto lento *p* *dol.*

60 = ♩ O mes rêves di_vins... 126 = ♩.

Molto lento *ppp sost.* **Allegro scherzando vivace**

DON QUICHOTTE *soudain il sursaute et regarde l'horizon.*

Moderato

Molto lento

Don Quichotte joyeux et fier.

Cette fois, ce sont eux! Ils sont plus de deux cents, fils!

SANCHO *piteux, tremblant; il se signe.*

Et nous sommes

Molto lento. 60 = ♩ **Moderato. 100 = ♩**

pp sost.

D. Q. *f*

Nous les vaincrons, s'il plait à la cau - se ser - vi - e.

S. deux!

SANCHO *fou de terreur.*

Poco più mosso

f

126 = ♩.

Mai - tre, j'ai les bras courts et je

Poco più mosso

mf

pp

DON QUICHOTTE *riant.*

f

Va te cacher, au plus

s.

tiens à la vi - e!

D. Q.

noir des fo-rêts!

en se sauvant.

s.

Ah! si j'avais moins peur quel hé -

Il disparaît.

5. - ros je fe-rai-s!

DON QUICHOTTE d'une voix tonitrueuse, aux brigands qui sont en face de lui.

ff Halte - là! ren-dez-vous, gens de

cres.

10. peu, va-le-tail - - - le!

f

Bataille - cris - au milieu de la bagarre la voix de Don Quichotte

sf *ff* *ff*

The fourth system of music shows the piano accompaniment for the 'Bataille - cris' section. It is marked *sf* and *ff*. The right hand has a melodic line with slurs and accents, while the left hand has a rhythmic accompaniment with slurs and accents.

domine avec ces mots: Dulcinée! "Dame_de_mes_pensées!"

En un clin d'œil Don Quichotte est renversé
et solidement maintenu.

LE CHEF.

Voilà, certes, un gaillard
d'une audace superbe!

Si nous avions Il nous eût fauchés
été brins d'herbe, du coupant de son fer!

Mais d'où vient-il?

Lento

UN BANDIT

Du purgatoire ou de l'enfer.

A quelle sauce allons-nous mettre sa chair rance?

*Le chef s'immobilise à l'écart et ne quitte
plus des yeux Don Quichotte.*

1^{er} BANDIT à Don Quichotte.

2^d BANDIT. Remarque son indifférence. Indique-nous ton choix.

Silence—Don Quichotte
hausse les épaules
sans répondre.

3^e BANDIT le bousculant.

Nous feras-tu l'honneur De répondre aux larrons que nous sommes,

Seigneur?

Silence hautain de
Don Quichotte.

1^{er} BANDIT.

Voilà pour ta morgue imbécile.

le souffletant.

Hilarité générale.

4^e BANDIT.

LE CHEF énérvé.

Voilà qui te rendra la langue plus facile. Il faut en finir! Saignez-le, brûlez-le, pendez-le:

qu'on m'évite Le trouble où son regard me plonge... Faites vite!

Lento

pp

Quelques bandits allument un feu.

Les autres bandits chantent et dansent autour de Don Quichotte, impassible et calme, que le chef contemple avec stupeur.

Allegro scherzando vivace

TÉNORS

LES BANDITS

BARYTONS *p*

Ah! voir un corps long comme un

126 = ♩ .

Allegro scherzando vivace

p

p

Un corps long comme un

jour sans pain, un jour sans pain, Pendre à la branche d'un

p

les
B.

les
B.

jour sans pain, un jour sans pain, un jour sans pain,
pin, d'un pin, d'un pin, d'un pin, Est un

les
B.

co - cas - - - - -
spec - - - ta - - - cle co - cas - - - - -

cres.

les
B.

- - - - - se! rire féroce. ah!
- - - - - se! ah!

f.

les B.

ah! ah! ah! ah! ah! ah! ah! ah! ah! ah!

ah! ah! ah! ah! ah! ah! ah! ah! ah! ah!

sf *f*

les B.

ah! Le re - - - pas fait a - vec

ah! Le

sf *f*

les B.

sa car - cas - - se, sa car - - cas - - se

re - - pas fait a - vec sa car - cas - - se

les
B.

ff Se - ra pour les — cor - beaux un plus maigre ré - gal

ff Se - ra pour les — cor - beaux un plus maigre ré - gal

les
B.

ff Qu'un corps d'hi - dal - go, d'hi.dal - go co - los - sal.

ff Qu'un corps d'hi - dal - go, d'hi.dal - go co - los - sal.

les
B.

féroce.
fff Ha!! Ha!!

fff Ha!! Ha!!

fff *Ha!!*

les B. *fff* *Ha!!*

fff

DON QUICHOTTE *les mains jointes; loin de tout.*

Lento sostenuto

p Sei - gneur, re - çois mon â - - me,

Lento sostenuto. 116 = ♩

G^d Orgue. *pp*

D. Q.

el - le n'est pas mé - chan - - te, Et mon cœur est le

D. Q.

cœur d'un fi - dè - le chré - tien. *dol.* Que ton œil me soit doux

D. Q. et ta face in - dul - gen - - - - - te! E -

D. Q. - tant le che - va - lier du droit, je suis le tien. *p*

*Le chef est visiblement ému.
Don Quichotte se relève.
Les bandits se regardent
confondus, interdits.*

LE CHEF *d'une voix grave.*

Vraiment je crois rêver, voyant ta face pâle,

Stesso Tempo. *d. = d*

Orch. *ppp* *suivre la* *déclamation*

Tes grands traits émouvants d'où le divin s'exhale Et tes yeux fulgurants

de sublimes clartés!

Ou vas-tu? Que veux-tu?

And^{te} maestoso

DON QUICHOTTE *fièrement.*

Je suis le che-va-lier er-rant...

et

D. Q.

qui redres - se Les torts;

un va-gabond i-nondé de ten -

D. Q.

- dres - se Pour les mè - res en deuil,

les gueux, les opprimés, Pour

espress. *dim.*

D. Q. tous ceux qui du sort ne furent pas ai - més.

enthousiaste. f *dim.*

D. Q. Je suis fou de so - leil ar - dent, d'air

più f *simple. p*

D. Q. pur, d'és - pa - - - - - ce! J'a -

D. Q. - do - re les en - fants qui rient lors - que je pas - - se,

de belle humeur. $84 = \text{♩}$ *f*

B.C. Et ne dé - tes - te point les ban -

B.C. - dits, quand ils ont De la force au jarret et

crés - - cen - - do

D'un effort il brise ses liens, puis dresse sa grande taille.

B.C. de l'or - gueil au front.

f sf f

B.C. Et me voi - ci debout, jou - ant un nouveau rô - le.

f

ample.

sf

D. Q.

Li - bre dans mon ef - fort comme dans ma pa - ro - le; Et je vous dis ce -

p

sf

grand, fort, calme.

D. Q.

- ci, moi, le haut cheva - lier: C'est qu'il faut à l'ins -

f

p

p

dol.

D. Q.

- tant me rendre le col - lier Pris au cou dé - li -

pp

sensible, tendre.

D. Q.

- cat d' - ne fem - me a - do - ré - e.

hautement.

D. Q.

f

Le joyau, lui, — n'est rien, — mais la cause est sa cré —

p *cres.* *f* *sf* *sf*

Allargando**Lento**

D. Q.

- e.

LE 1^{er} BANDIT *avec une émotion indicible.* Ah! je me sens trembler!

Allargando**Lento**

f *ff* *pp*

DON QUICHOTTE *très simplement.* *p*

LE CHEF retire de sa ceinture le collier;
se découvrant et mettant un genou
en terre — il remet le collier à
Don Quichotte.

Voici
Le joyau dérobé, Monseigneur!

Bien, merci.

12 8

12 8

12 8

12 8

Largo religioso

TÉNORS *Les bandits s'agenouillant à leur tour. ppp*

LES BANDITS *avec recueillement.* Et main.te.nant sur nous, pla.cez

BARYTONS, LE CHEF avec les Barytons. *ppp*

Largo religioso. 126 = Et main.te.nant sur nous, pla.cez

les B. vo.tre main pu - re, O no - ble che - va.li.er de la Longue Fi -

vo.tre main pu - re, O no - ble che - va.li.er de la Longue Fi -

dol.

Allegro maestoso deciso

DON QUICHOTTE *f*

Viens, Sancho, rus - tre, au cœur timoré, Viens voir le

les B. - gu - - - re!

- gu - - - re!

108 = Allegro maestoso deciso

D'une voix éclatante; éclaire par l'éclat du feu allumé par les bandits, sa tête auréolée d'un dernier rayon.

D.Q.

mi-ra-cle o - pé-ré! Viens!

Sancho sort timidement de l'ombre.

Don Quichotte se montre dans une fièvre de sublime exaltation.

D.Q.

Les ma-nants, les pillards, fils du

D.Q.

Vol et du Cri-me, Ceux que la peur re-dou-te,

D.Q.

et que la force op-pri-me, Les sans logis, les

D. Q.

gueux aux ri-res me-na-çants,

D. Q.

Ont de-vi-né mon but, en ont sai-si le sens!

più f

D. Q.

Cour-bés sous l'a-pre vent qui vient des ci-mes

sf

D. Q.

hau-tes, Tremblants d'un grand frisson, re-gar-de-

p

sf

pp

DQ. *f* *f*

les mes hô - - tes, Les é - - lus de mon cœur, mes

DQ.

fils pré - des - ti - nés, Vois - les, mes fils, Comme ils sont

DQ. *ff* *mf* *rall.* *p* **Lento**

beaux, — do - ci - - les, fasci - nés!... *rall.* **Lento**

ff *dim.* *p* *pp* *dim.* *pu* *pp* *cres.*

Radioux, les mains étendues en avant comme pour bénir les bandits.

Fin du 3^e Acte.

Acte IV

Allegro brillante. 92 = ♩. (un temps par mesure)

PIANO

ff *RIDEAU*

La Fête dans le patio de la belle Dulcinée.

*Musique invisible - on danse au loin - groupes aperçus de temps à autre -
Dulcinée est dans un angle du patio, entourée de galants; elle est pensive.*

92 = ♩
Andantino (Romanesca antica)

pp

sf espress.

tr

pp

1^o

JUAN chagrin, à Dulcinée. *mf*

A.lors... traï - tres - se... je n'ai plus

DULCINÉE préoccupée, distraite. *p*

Plus rien... mais Pepi-
rien à es - pé - rer?..

Juan s'éloigne... attristé.

- ta saura te conso - ler.

RODRIGUEZ s'empresant à son tour et galamment.

mf
De ma gran - de dé -

R. - tres - se Quand au - rez - vous pi - tié?..

PEDRO finissant la phrase.

GARCIAS de même. De celui qui souffre à vos pieds?..
Et resterez-vous la mai - tres - se

pp

DULCINÉE nonchalamment.

Rodriguez, Garcia et Pedro s'éloignent dépités.

f
Pau - vres a - mis... vous m'ennuyez!..

dim.

50 = ♩.

And^{te} lento

Des d'uses lentes

à part. *p* *rall.* *dim.*

D. J'ai bien as - sez de mes tristes - - - ses...

più pp *ppp* *pp*

rall. *And^{te} lento*

*et silencieuses continuent au lointain
accompagnées par la musique invisible. dans un rêve...*

D. Lors - que le temps d'amour a - - - fui,

D. Que res - te - t'il - - - de nos bonheurs?.. que res - te -

espress.

D. - t'il des bon - heurs?.. Et des é - - tés; Lors - - que la

rall.

D. *rall.*

nuit dans ses voi - - - les en-seve - lit L'éclat des *rall.*

a Tempo

D. *p*

fleurs... Lors - que le

a Tempo *dol.*

D. *cres.* *più f*

temps d'amour a - - - fui Qui peut croire aux bonheurs?..

cres. *espress.*

D. *p* *dim.* *rall.* *a Tempo* *pp*

qui peut croire aux bon - heurs?.. Lors - - que le

p *dim.* *rall.* *pp* *a Tempo* *pp*

pp

D. *rall. dol.*
 — temps d'amour a — fui... Le temps d'a —
rall.

a Tempo *All^o brillante* *Les danses ont cessé dans le lointain — la musique s'est tue —*
 D. — mour... *All^o brillante 92 = ♩.*
a Tempo
 Orch. *pp* *ff* *sff*

toute la foule envahit le patio; Dulcinée s'est levée et est aussitôt entourée des amoureux qui s'empres-

8

autour d'elle — mais voici que Rodriguez observera Juan se rapprochant de Dulcinée; même

3 *ff* *3*

jeu de la part de Juan.

3 *3* *3* *3* *3*

RODRIGUEZ à part.

pp.

84 = ♩ .

Poco meno *pp*

Par for - tu - ne! Par for - tu - ne! se - rait-ce son

DULGINÉE à part,
les regardant malicieusement.*pp.*

Pauvres a - mis! Pauvres a - mis! ah! vous m'ennuy-

R. tour? au - ra - t'il plus de chance...

D. - ez! mes a - mis!.. vous n'au -

R. en lui par - lant d'a - mour?..

JUAN à part. *pp**pp*

Par for - tu - ne! Par for - tu - ne! se -

D. *rez pas de chance en me par-lant... en me par-lant d'a -*

R. *pp* Par for - tu - - - - - ne! se - rait-ce son

J. - rait-ce son tour? au - ra - t'il plus de

D. *riant.* - mour! ah! ah! ah! ah! ah! ah! ah! ah!

R. tour? se - rait-ce son tour? se - rait-ce son tour? se -

J. *pp* chan - ce... En lui par - - - - - rant

D. ah! mes pau - vres a - mis! mes a - mis!

R. - rait-ce son tour? Par for - tu - ne! au - ra -

J. d'a - - - - - mour?.. au - ra -

D. vous n'au - rez pas de chance en me par - lant d'a - mour!

R. - t'il plus de chance en lui par - lant d'a - mour? d'amour?

J. - t'il plus de chan - ce?..

D. vous n'au - rez pas de chance en me par - lant d'a - mour! en me

R. au - ra - t'il plus de chance en lui par - lant d'a - mour? en lui

J. au - ra - t'il plus de chance en lui par - lant d'a - mour? en lui

D. parlant d'a - mour! d'a - - mour!

R. parlant d'a - mour? d'a - - mour!

J. parlant d'a - mour? d'a - - mour!

Toute la foule entoure Dulcinée; grand mouvement. Les teutures du fond sont baissées;

Allegro $\text{♩} = \text{♩}$ 92 = ♩ .

le souper se prépare dans les salles voisines.

DULCINÉE *autre ton, autre allure.*

ad libitum, tempo rubato

rall. **Più lento cantabile**

D. *p*

plain - dre... et c'est pi-tié vrai - ment De n'ê-tre pas ra-vie ay-ant

rall. **Più lento cantabile**

pp

a Tempo all^o I^o

D. *p*

de tels a - mants. —

PEDRO *p*

Hein?

GARCIAS *p*

Hein?

RODRIGUEZ *p*

Que dit - el - le?

JUAN *p*

Que dit - el - le?

a Tempo all^o I^o

DULCINÉE *machinalement.*

mf

Je voudrais être ai - mé - e au-tre-ment que par vous... —

Meno *p*

rall. *pp* *Lento* *f* *animato*

D. et qu'à l'ac-cou-tu-mé - e... Ah! - soy-ez im-pré-

rall. *pp* *Lento* *f* *p* *animato*

cres. *pp*

D. -vus, su-per-bes, é-cla-tants, car c'est

cres. *pp*

rall. *dol.* *Più lento* *più f*

D. de l'i-né-dit que mon rêve de - man - - de... Et d'inconnus fris-

rall. *Più lento*

ppp *pp*

rall. *dim.* *pp*

D. -sons - - mordant ma chair gour - man - - de!..

rall. *dim.* *pp*

All^o I^o Tempo

PEDRO et GARCIA S
avec les SOPR.

ff

LA FOULE

RODRIGUEZ et JUAN
avec les TEN.

ff

ff

ff

All^o I^o Tempo

Vi - vat pour Dul - ci - né - e,

Indomptable! Indomp -

ff

ff

Dulcinée a saisi une guitare.

la
F.

- té - e! Vi - vat! vi - vat! vi - vat! vi - vat! vi - vat! vi -

- té - e! Vi - vat! vi - vat! vi - vat! vi - vat! vi - vat! vi -

- té - e! Vi - vat! vi - vat! vi - vat! vi - vat! vi - vat! vi -

Stesso tempo

pp gai et léger.

- vat!

vi - - vat!

la
F.

- vat!

pp gai et léger.

vi - - vat!

pp gai et léger.

- vat! vi - - vat!

Stesso tempo

pp

DULGINÉE avec fièvre.

ff.

Alza! — alza!

(Guitare) 92 = ♩.

ff.

fff.

fff.

rall. a Tempo

DULGINÉE

f

Ne pen - sons qu'au plai - sir d'aimer,

rall. a T^o 80 = ♩.

D. A la fiè - - - vre des heu - res brè - - -

D. - - - ves OÙ l'on sent le cœur

D. se - - - pâ - mer - - - Sous les bai - sers - - - cueil -

D. - lis aux lè - - - - - vres!

rall.

rall.

sf

a Tempo *ff*

D. *ff* **a Tempo** 92 = ♩ *ff* Ol - lé!

D. *ff*

ff *ff*

rall. **a Tempo**
DULCINÉE *f*

rall. **a Tempo**
Alza!

a Tempo

D. *pp*

80 = ♩ .

Que les yeux plon - gent dans les yeux,

pp

a Tempo

D. *cres.*

Dé - sirs cou - rez la pré - - - ten - tai - - -

cres.

D. - - - - ne;

D. *f*

Et jeu - nes gens, qu'il vous sou - vienne

f

D. *Que l'a - - mour sou - rit aux au - da - - ci - eux.*

D. *ff. Andante!*

92 = ♩

D. *f. Ne pen - - sons - - qu'aux mi - - nu - - tes brè - ves*

80 = ♩

b. *Où - les â - - mes vont se pâ - mer*

D.

Dans l'ivres - se

D.

de s'a - do - rer... Sur les bai - sers - pris -

D.

sur les lè - vres!

Elle danse.

92 = $\frac{8}{4}$

Orch. *ff* *tutta forza*

Toute la FOULE en hurlant d'enthousiasme. *fff*

Al-za!!! —

Al-za!!! —

Al-za!!! —

Après ces applaudissements, des valets paraissent à la porte de la salle où aura lieu le souper dont on aperçoit les tables somptueusement servies.

Toute la foule se dirigera peu à peu vers le souper.

Allegro moderato

ff

L'au-be bientôt blanchi - ra l'ho - rizon!

ff

L'au-be bientôt blanchi - ra l'ho - rizon!

ff

L'au-be bientôt blanchi - ra l'ho - rizon!

Allegro moderato 69 = ♩ .
(on chante)

(on danse)

ff
 Nous salu-rons l'aurore en soupant verre en main!
ff
 Nous salu-rons l'aurore en soupant verre en main!
ff
 Nous salu-rons l'aurore en soupant verre en main!
 (on chante)

ff
 Tan - dis que les vieux vins
ff
 Tan - dis que les vieux vins
ff
 Tan - dis que les vieux vins
 (on danse)
 (on chante)

en - core em - por - teront Ce qui nous res - te de rai - son!
 en - core em - por - teront Ce qui nous res - te de rai - son!
 en - core em - por - teront Ce qui nous res - te de rai - son!

ff
L'au - be bientôt blanchi -

ff
L'au - be bientôt blanchi -

ff
L'au - be bientôt blanchi -

(on danse)
f

(on chante)

ra l'ho - rizon!..

ra l'ho - rizon!..

ra l'ho - rizon!..

(on danse)
f

Pendant qu'on s'éloigne peu à peu Pedro, Garcias, Rodriguez et Juan chantent entre eux, et après, ils vont se diriger vers la salle du souper en suivant Dulcinée qui les y conduira gaiement.

PEDRO

mf L'au - be bientôt blanchi - ra l'ho - rizon! Nous salue - rons l'aurore

GARCIAS *mf*
L'au - be bientôt blanchi - ra l'ho - rizon!..

RODRIGUEZ *mf*
L'au - be bientôt blanchi -

p

DULCINÉE

f

Sou - pons, sou - pons le verre en main!

P. en soupant verre en main!

G. Soupons le verre en main!

R. - ra l'ho - ri - zon!

JUAN

mf

Soupons le verre en main!

p

PEDRO

f

L'au - be bientôt blanchi - ra l'ho - ri - zon!

GARCIAS

f

L'au - be bientôt blanchi - ra l'ho - ri - zon!

RODRIGUEZ

f

L'au - be bientôt blanchi - ra l'ho - ri - zon!

JUAN

f

L'au - be bientôt blanchi - ra l'ho - ri - zon!

ff

DULCINÉE

f

Sou - pons, sou - pons le verre en main!

PEDRO *f*

le verre en main!

GARCIAS *f*

le verre en main!

p

D. *ff*

Le — verre en main!

P. *ff*

Le — verre en main!

G. *ff*

Le — verre en main!

RODRIGUEZ *ff*

Le — verre en main!

JUAN *ff*

Le — verre en main!

mf

mf

Quelques instants après la sortie de Tous, Sancho est introduit par deux laquais.

Allegro moderato

*SANCHO faisant l'important et l'homme pressé,
au premier valet ahuri.*

Annon - ce le Grand Don Quichotte de la Manche, Baron, chevalier de la Longue Figure,
Tout ce récit, jusqu'au bout; précipité et avec une seule et rapide respiration.

Allegro moderato

Arrivant en Estramadure Avec son écuyer le valeureux Don San - - - che!..

a Tempo

S. LE 1^{er} LAQUAIS *ahuri.* Idiot!

f El señor... El señor... Qui chotte... Estramadure...

a Tempo

condescendant.

S. LE 2^d LAQUAIS *de même.* Mieux!..

f El señor... chevalier de la Longue Fi-gure...

116 = *Don Quichotte entre, compassé, solennel; il fait dans le salon un salut effarant que Sancho s'efforce en vain d'imiter.*

f *più f*

LE 1^{er} LAQUAIS *éclatant de rire, bas, à son camarade.*

Sont-ils drôles, j'augure que cet homme n'a rien mangé depuis deux ans!

sf *f*

LE 2^d LAQUAIS: Encore s'il nous faisait
quelques riches présents!

Sancho s'apercevant de leur manège court sur eux furieux et les bousculent; les valets se sauvent apeurés.

Animando

SANCHO aux valets disparus.

Que le grand chevalier rêve, chante ou soupire,
Moi seul, entendez-vous, ai le droit de sourire!

Andante maestoso

DON QUICHOTTE épanoui.

J'entre enfin dans la joie!

SANCHO geignant.

Quand donc dans l'abondance et dans l'oisi.ve.té?..

D. Q. *f*
J'en-tre dans l'im-mor-ta - li - té!

S. *f*
Quand pourrai-je palper le plus mince pé-cu - le?

D. Q. *f*
J'en-tre en-fin dans la joi - - - e, et

S. *f*
Quand donc dans l'o-pu-lence et

D. Q. *f*
l'im - mor - ta - - li - té!

S. *f*
dans l'oisi-ve-té? quand done?..

SANCHO *geignant encore plus.*

Quand donc dans l'abon - dance? et dans l'oi - si - ve -

DON QUICHOTTE *le réconfortant joyeusement.*

Tous ces biens vont t'é - choir,

heureux.

- té?.. Tous ces biens vont m'é -

D. Q. J'en ju - re par Her - cu - - - le.

S. - choir!

avec gravité.

DQ. Pour ton dé - vouement, ta ver - tu, Je songe à t'en - richir.

S. *ravi.*
En -

très sérieusement.

DQ. Que dirais-tu D'une î - le?.. ou d'un châ -

S. *stupéfait.*
- fin!.. une î - le?..

DQ. - teau.. festonné de tourel - les?.. Ceint d'un

S. un château?.

D. Q.

parc, où le soir glis - - -

D. Q.

- sent des tour - te - rel - - - les?

SANCHO la figure épatée par un large sourire.

Ce rêve me sou - rit .

p *f*

réfléchissant.

D. Q.

Ce soir... demain.. peut-ê - tre...

S.

Mais dans combien de temps?

p

SANCHO *paradant.*

All^o mod^{to} *f* *sf*

144 = ♩ O ————— bienheu-reux mo-ment ————— où vè - tu

All^o mod^{to} (Tempo di Minuetto maestoso)

s.

d'or, de bro-ca-tel-les, Le ja-bot fleu-ri de den-tel-les, De -

sf tr *sf tr*

s.

-vant mes gens je pa-rai-trai, Moi leur seigneur et maî-tre, en ha-bit

sf tr# *sf tr* *p*

DON QUICHOTTE *avec assurance.*

f

Ra-di-eu-se pour nous s'ou-vre la Des-ti -

sf

cha - mar - ré!

f *p*

D.Q. *- né - - - e!*

S. *exultant formidablement.*
ff Δ .sost. *ff Δ .sost.*
 Oh!! _____ oh!! _____

D.Q. *avec une tendre émotion.*
 D'abord, ce soir, j'é - pouse Dulci - né - e,

S. *ff Δ .sost.* *ff Δ .sost.*
 oh!! _____ oh!! _____

sous le regard étonné de Sancho à cette nouvelle.

D.Q. *f*
 Et l'emmène au pa - ys charmant... Où tout est

84 = *And^{te} maestoso I? Tempo* *p*

D. Q.

rê-ve... enchan-te - ment.. L'heure y coule ex -

D. Q.

- qui - se, et se sa.vou.re tou - te.

SANCHO *intrigué.*

Où perche cet E - den?

rall. - - - -

avec mystère.

D. Q.

Moi seul en sais la rou - te. *pp* moi seul!

S.

pp lui seul... en sait la rou - te!

rall. - - - -

pp

Tous deux glorieusement.

a Tempo

D.Q. *f* J'entre en fin dans la joi - - - - e *ff* et

S. *f* Il con - nait l'a - bon - dan - - - - ce et

a Tempo

D.Q. l'im - mor - - ta - - li - - té! J'entre en - fin dans la

S. la fé - - li - - ci - - té! Il con - nait l'a - bon -

rall. - -

D.Q. joie et l'immorta - li - té! l'immorta - li - té!!

S. - dance et la fé - li - ci - té! la fé - li - ci - té!!

rall. - -

Des valets soulèvent les tentures de la salle du souper;
au loin_ on entend les bruits de la fête.

DON QUICHOTTE avec
une indicible émotion.

Allegro moderato

mf

Mais... voici...

LA FOULE au loin.

f L'au - be bien - tôt blanchi - ra l'ho - rizon! *dim.*

f L'au - be bien - tôt blanchi - ra l'ho - rizon! *dim.*

f L'au - be bien - tôt blanchi - ra l'ho - rizon! *dim.*

Allegro moderato. 69 = ♩ .

p

D. Q.

Dulcine.e... ah!.. que je suis heureux!

la
F.

f Nous salue - rons l'aurore

au loin.

f Nous salue - rons l'aurore

f Nous salue - rons l'aurore

f
D. Q. Mon Sancho, tu vas voir, tu vas voir cet ac.
dim.
en soupant verre en main!
la F. *dim.*
en soupant verre en main!
dim.
en soupant verre en main!

D. Q. -ceuil chaleureux!

Dulcinée aperçoit Don Quichotte -
Virement elle s'avance et l'examine.
Mouvement joyeux et moqueur de la part de tous.

DULGINÉE.

f

Tiens, c'est vous chevalier...

D. mais, pas une blessu_re? pas une égratignu_re?..

p

souriante, malicieuse. *gaïment. f*

D. DON QUICHOTTE *souriant, calme; avec un large geste.* In - tact? Vivat!

In - tact!

Rires de la Foule.

D.

f

Allegro moderato

PEDRO

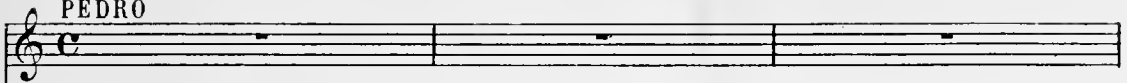

GARCIAS

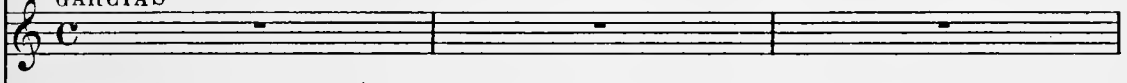
*Tous deux à Don Quichotte et à Sancho.*

RODRIGUEZ

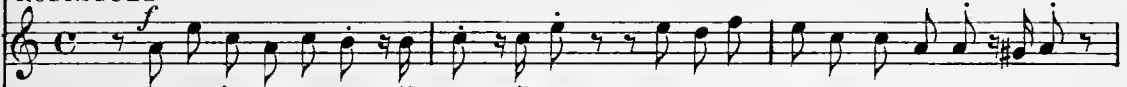

On ne s'explique pas qu'à deux, qu'à deux Vous ay-ez pu vous ti-rer de ce pas.

JUAN

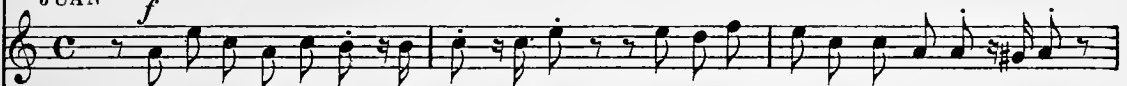

144=♩ On ne s'explique pas qu'à deux, qu'à deux Vous ay-ez pu vous ti-rer de ce pas.

Allegro moderato

*Tous deux à Don Quichotte et à Sancho.*

On ne s'explique pas qu'à deux, qu'à deux Vous ay-ez pu vous ti-rer de ce pas.

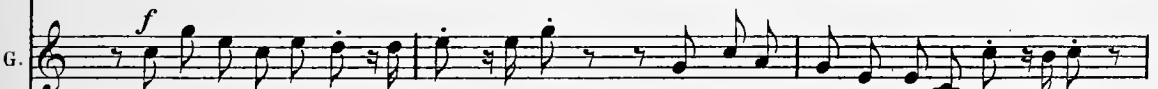

On ne s'explique pas qu'à deux, qu'à deux Vous ay-ez pu vous ti-rer de ce pas.

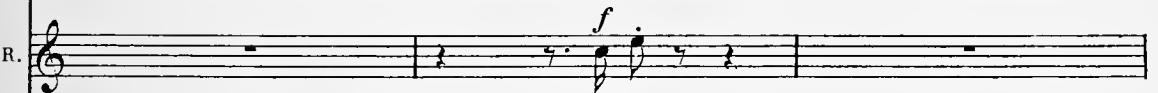

qu'à deux!..

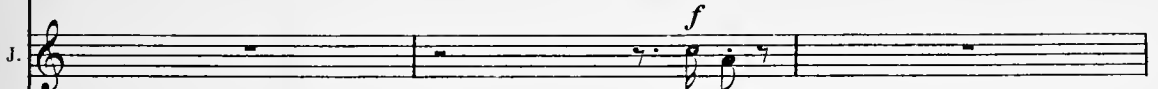

qu'à deux!..

più f *sf*

P. Donnez de vos exploits, — la preuve... la preuve... malepes - -

G. *più f* *sf*

G. Donnez de vos exploits, — la preuve... la preuve... malepes - -

R. *più f* *sf*

R. Donnez de vos exploits, — la preuve... la preuve... malepes - -

J. *più f* *sf*

J. Donnez de vos exploits, — la preuve... la preuve... malepes - -

SANCHO désignant son maître.

f

Ne la voyez-vous pas, — Chers seigneurs, à son

P. - - - te!

G. - - - te!

R. - - - te!

J. - - - te!

f *f* *p*

S. *fièrement. f*
 ges - - - te? à deux! _____

P. *f*
 On ne s'explique pas qu'à deux, qu'à deux, Vous ay-ez

G. *f*
 On ne s'explique pas qu'à deux, qu'à deux, Vous ay-ez

R. *f*
 On ne s'explique pas qu'à deux, qu'à deux, Vous ay-ez

J. *f*
 On ne s'explique pas qu'à deux, qu'à deux, Vous ay-ez

LA FOULE

f
 On ne s'explique pas qu'à deux, qu'à deux, Vous ay-ez

f
 On ne s'explique pas qu'à deux, qu'à deux, Vous ay-ez

f
 On ne s'explique pas qu'à deux, qu'à deux, Vous ay-ez

f *f* *f*

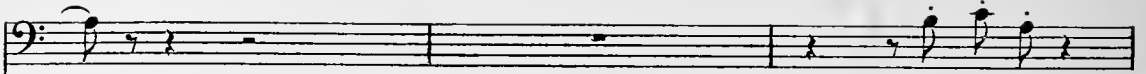
S. 

Chers seigneurs!

P. 

G. 

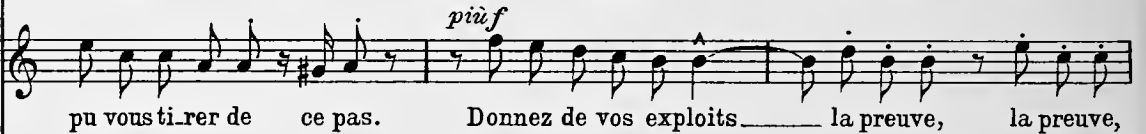
R. 

J. 

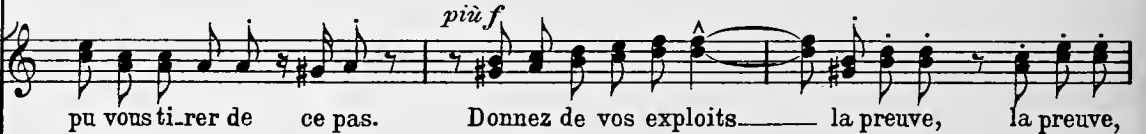

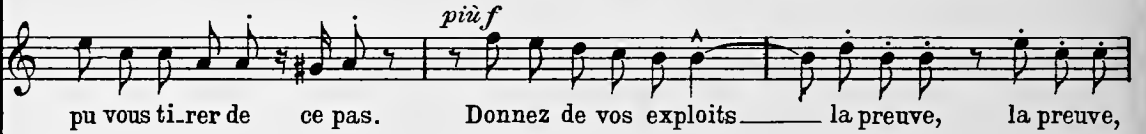
la F. 

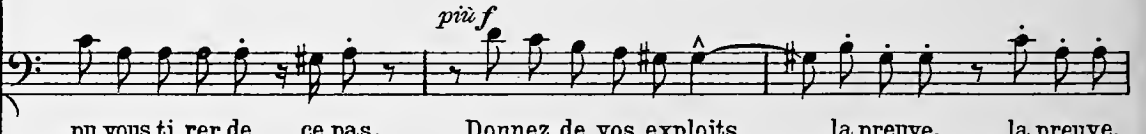

DULCINÉE *rieuse et incrédule aussi,*
à Don Quichotte. *p*

Auriez-vous donc les trente perles

S. Voyez... voyez son ges - te!

P. Donnez la preu - - - ve!

G. Donnez la preu - - - ve!

R. Donnez la preu - - - ve!

J. Donnez la preu - - - ve!

Donnez la preu - - - ve!

la F. Donnez la preu - - - ve!

Donnez la preu - - - ve!

ff

pp

D. *fi - nes?* DON QUICHOTTE *narré, éffondré.*
f Elle a dou - té!..

D. *stupéfaite; vivement. f*
Il exhume du fond de sa pauvre cape le collier qu'il tend d'un geste douloureux à Dulcinée. Mon collier?..

D. Q. *Voi - ci, ma - da - me, le col - lier.*

LA FOULE. *Tous en joie.*
 PEDRO et GARCIAS avec les Sopr.

Dulcinée avec joie reconnaît
 son collier et s'en pare aussitôt.

ff Ah!!

RODRIGUEZ et JUAN avec les Ténors.

ff Ah!!

ff Ah!!

Allegro

Stesso Tempo allegro

DULCINÉE *hardiment.*

Mon che - va - lier! — Il

f

sf

Dulcinée saute au cou de Don Quichotte.

D. faut que je t'embras - se!

LA FOULE

Tous désignant Don Quichotte.

Voy - ez de quels trans -

f

de quels transports... s'il - lu - mi - ne sa fa - - ce!

la F. - ports... de quels transports s'il - lu - mi - ne sa fa - - ce!

de quels transports s'il - lu - mi - ne sa fa - - ce!

DULCINÉE avec enthousiasme et ampleur.

rall. **Meno**
 Les plus il lus tres faits

rall. **Meno**
 108 = ♩.

f

b. des hé ros de ja dis Sont i ci dé pas sés,

D. même ceux d'Amadis!

LA FOULE

Tous en triomphe.

Animando

ff Vivat! vi-

ff Vivat! vi-

ff Vivat! vi-

Animando

Allegretto

la F.

- vat! vivat! vi - vat!

- vat! vivat! vi - vat!

- vat! vivat! vi - vat!

Allegretto. 116 =

DON QUICHOTTE fou d'amour s'avance vers Dulcinée.

f

Mar - chez dans mon che - min Et prê - tez-moi

D. Q.

dim. *p*

L'ap - pui lé - ger de votre main,

pp *p*

dol.

D. Q. A deux nous ai-merons da-van-ta-ge le mon-de,

pp

f *cres.*

D. Q. Le temps se-ra plus court, la moisson plus fé-con-de...

sf *sf* *cres.*

più f *p espress.*

D. Q. Les maux dont geint l'hu-ma-nité Ont be-soin

più f *sf* *pp* *espress.*

p *f* *chaleureux.*

D. Q. de la femme et de sa cha-ri-té! Al-lons vers l'I-dé.

f *sf*

D. Q. *ff*
 - al, mon - tons à grands coups d'ai - le! Al - lons vers l'I - dé - al! —
sf

D. Q. *rall. Lento cantabile*
 Al - lons! — *p* Soy - ez mon é -
rall. Lento cantabile
p pp

DULCINÉE. *Allegro moderato*
en lui offrant la main. *riant. f* Me mari -
 - pou - se fi - dè - - le!
f p *Allegro moderato. 104 = ♩*

D. - er, moi! — Me ma - ri - er, moi! —
f p

D. *piu f*
 Me ma - ri - er! ah! ah! ah! ah! Me ma - ri - er! ah! ah! ah! ah! ah! ah! ah!

D. ah!
 LA FOULE est secouée par le rire de Dulcinée qui la gagne.
 PEDRO et GARCIAS avec les Sopr.
 RODRIGUEZ et JUAN avec les Ténors.

f riant. Ah! ah! ah!
mf riant. Ah! ah! ah! ah!
mf riant. Ah! ah! ah! ah! *f* Ah! ah! ah! ah!

cres.

ah! ah! ah! ah! ah! ah! ah! ah! ah!

ah! ah! ah! ah! ah! ah! ah! ah! ah!

ah! ah! ah! ah! ah! ah! ah! ah! ah!

ff

DULCINÉE

rall.

Allegretto moderato

Que j'abandon - ne ma mai - son?.. _____

ah!

ah!

rall.

Allegretto moderato. 72 = ♩.

Toujours à Don Quichotte.

Eh! mais... vous perdez la rai - son!.. _____

J'ai me trop la fo - lie et le rire Et l'a - mour, mon char -

D. *mf*

- mant em - pi - re. Je vous es - ti - me

D. *mf*

fort! vous ê - tes un ga - lant Fan - tas - que,

D. *mf*

glo - ri - eux, é - trange in - fi - ni -

D. *mf*

- ment... Mais lais - sez - moi, oui, laissez-moi très li - bre,

D. *riant.*
 En ma vil-le na-ta - - - le. ah! ah! ah! ah!

D. *più f.* *aux éclats.*
 me ma-ri-er! me ma-ri-er! ah! ah! ah! ah! ah! ah!

DON QUICHOTTE *courbant la tête.* *rall.* - - - *Dulcinée, d'un geste lent,*
éloigne la foule -
Sancho, lui-même s'efface.

mf *dim.*
 O ré-pon-se fa-ta - - - le!.. *rall.* - - - **Andante** *espressivo*

DQ. *p*
 Peu de mots ont suffi pour me désespérer.

Lento cantabile espressivo

rall. - - - *DULCINÉE au chevalier, simplement, avec son cœur.*

Oui.. je souf - fre vo - tre tris - tes - se...

Lento cantabile espressivo
92 = *très chanté et très expressif*

più f

Oui.. je souf - - fre vo - tre tris - tes - se.. Et j'ai vrai -

più f

cres.

- ment - - chagrin à vous dé - sem - pa - rer... - - Mais je dois vous dé -

più f *cres.* *m.g.*

D. *pp*
- sa - buser... je le dois... je le dois... Et

p *mf*
pp *cres.* *sf*

D. en n'accep - tant pas ce que vous pro - po - sez, ———— Vrai...

p *sf* *sf*

Tempo rubato - appassionato *rall.* a Tempo

D. *sf* je vous prouve ainsi ma sin - cè - re tendres - se. Vous... ami... ——— a -

p *rall.* a Tempo

D. *cres.* *sf* *dol.*
- mi... ——— ah! j'au - rais de la pei - - - ne... en vous trompant...

sf

DON QUICHOTTE *très ému.*

p Dul - ci - né - e!.. *sf* Dul - ci - né - e!.. *rall.*

DULCINÉE *émue, tristement souriante.**Più lento*

Più lento. 69 Car c'est ma des - ti - né - - - - e

D. De don - ner de l'a - mour...

D. à ceux dont le dé - sir Est d'a - voir ou mon

D. *espress. sf* **1^o Tempo** *cres.*

âme ou ma bouche à saisir.

96 = **1^o Tempo** Ah!

espress. *sf* *pp* *cres.*

avec un tendre élan.

D. *f* Puisque vous souffrez et que je suis im - pu - re, *sf* In - di - gne,

f *sf*

très chanté, expressif *sf*

D. *sf* lan - cez sur moi in - ju - re... Vengez-vous!... Mais restez a - vec

sf

f *tendrement suppliante.* nous... Ah! restez a - vec nous!... *f* Restez, restez! ah! res. *rall.*

f *rall.*

a Tempo

D. *- tez!..*
DON QUICHOTTE *pp* *à deux genoux, avec une infinie bonté.*

O toi dont les bras nus sont plus frais — que la

a Tempo

D. Q. *mous - se, Lais - se - moi te par - ler De ma voix la plus dou - ce...*

D. Q. *avec une gravité triste.*
dol.
A - vant de te quit - ter. — Com - me ré - pon - se à

D. Q. *ma — pri - è - re,* *più p* *Pour m'a voir dit des vé - ri - tés...*

più f *rall.* - - - - , *p* *rall.* - - - - ,

D. Q. Fem - me, je te bé - nis: Res - te toujours sin - cè - re.

più f *pp*

a Tempo 1^o più mosso

DULCINÉE *très tendrement expressif.*

f

Je ___ t'ai li - vré ___ mon cœur et ___ te vois à mes pieds!..

D. Q. Tu ___ m'as bri - sé ___ le cœur et ___ je suis à tes pieds!..

116 = **a Tempo 1^o più mosso**

très chanté, très expressif.

più f

D. Je ___ t'ai li - vré ___ mon cœur et ___ te vois à mes pieds!..

più f

D. Q. Tu ___ m'as bri - sé ___ le cœur et ___ je suis à tes pieds!..

più f

Animato appassionato

ff *avec élan.*

D. Je t'ai li - vré mon cœur! mon cœur!

D. Q. Fem - - me, je te bé - - nis!

Animato appassionato

ff *m.g.* *più ff*

Dulcinée se penche vers le chevalier et l'embrasse au front avec ferveur.

rall. - - - Lento

D. Par toi je suis bé - ni - e! par toi

D. Q. C'est moi qui te bé - nis!.. c'est moi!

f *p* *f* *dim.*

rall. - - - Lento

p *f* *sf* *dim.*

Dulcinée, au bruit de la foule qui revient, quitte le chevalier qui se relève soutenu par Sancho qui, le premier, est entré et s'est élancé vers son maître. Dulcinée rejoint ses amis. Le chevalier, à bout de forces, s'assoit dans un coin; pendant ce qui suit, Sancho reste près de Don Quichotte et essaye de le consoler; le chevalier cherche à sourire à Sancho.

f Allegretto. 76 = ♩.

tr *tr#* *tr#* *tr*

LA FOULE bruyamment, à Dulcinée.

PEDRO et GARCIAS ave les Sopr.

f

RODRIGUEZ et JUAN avec les Ténors

te re-voi-là!

En - fin, — te re-voi-là!

f

te re-voi-là!

Rends-nous ton clair sou - ri - re!

Rends-nous ton clair sou - ri - re!

Rends-nous ton clair sou - ri - re!

RODRIGUEZ en montrant Don Quichotte qui s'est relevé.

Non, ce n'est pas pour en mé - di - re...

JUAN moqueur à Dulcinée.

Mais tu prends trop souci

DULCINÉE *rudement* à Juan déconcerté.

f *espress.*

Si vous a - vriez son

J. de cet ê - tre fa - lot.

tr *tr* *tr* *tr* *espress.*

p

D. cœur, a lors vous se - riez beau!

JUAN à des amis, en riant. *f*

J. Ah! ah!

res.

J. ah! C'est un fou simple - ment qui pose à la vic - ti - me.

sf

Meno *p* *più f*

Oui, peut-ê - tre est-il fou... mais...

Meno *pp*

rall. - - - - - *p* *pp* *dim.* *Dulcinée s'éloigne doucement en envoyant un grand baiser au pauvre chevalier.*

c'est un fou su - bli - me!..

Lento *espressivo*

rall. - - - - - *dim.* *espress.* *pp* *f*

Allegro moderato. 126 = ♩.

dim. *ff*

LA FOULE après le départ de Dulcinée. Tous, entre eux, éclatant de rire.

PEDRO et GARCIAS *ff* *ff*

avec les Sopr. *ff* *ff*

RODRIG. et JUAN *ff* *ff*

avec les Tén: *ff* *ff*

Quelle histoi - re! Quelle histoi - re!

Quelle histoi - re! Quelle histoi - re!

Quelle histoi - re! Quelle histoi - re!

Quelle histoi - re! Quelle histoi - re!

sff *ff* *sff*

Tout ça _____ pour ce vieux dé-plumé! Pour ce corps de hé -
 Tout ça _____ pour ce vieux dé-plumé! Pour ce corps de hé -
 Tout ça _____ pour ce vieux dé-plumé! Pour ce corps de hé -

f

tr *tr* *tr#*

Sancho frémissant sous les insultes a cherché à empêcher son maître d'entendre; mais le coup est trop rude; Don Quichotte est prêt à fondre en larmes.

- ron! Pour ce masque plis_sé! Tout ça _____
 - ron! Pour ce masque plis_sé! Tout ça _____
 - ron! Pour ce masque plis_sé! Tout ça _____

ff

Il se lève; va vers la porte; Sancho énergique l'arrête dans son mouvement.

la F.

ff

pour ce débris ver_mou.lu du passé! Quelle histoi - - re!

ff

pour ce débris ver_mou.lu du passé! Quelle histoi - - re!

ff

pour ce débris ver_mou.lu du passé! Quelle histoi - - re!

8-----

ff

SANCHO d'un geste terrible et d'une voix tonnante, à la Foule qui reste interdite.

la F.

ff

Ça, vous commettez

ff

Quelle his_toi_re pour ça! quelle his_toi_re!

ff

Quelle his_toi_re pour ça! quelle his_toi_re!

ff

Quelle his_toi_re pour ça! quelle his_toi_re!

8-----

S. tous un acte épou-va-n-ta - ble, Bel-les da - mes, seigneurs,

rall. - - - - -

S. en outrageant i-ci Le hé-ros ad-mi-ra - ble Et — hardi que voi-

rall. - - - - -

avec hauteur et mépris.

Andante sostenuto *f*

S. - ci. — — — — — Ri - ez, allez, ri-

Andante sostenuto. 69 =

S. - ez — du pauvre i-dé-o - lo - gue Qui pas-se dans son rêve et vous par - le d'é -

dol. *tendrement ému.* *rall.* *dim.*

S. - glo - gue, D'amour et de bon - té comme au - tre - fois Jé -

rall.

dol. *dim.*

a Tempo *f* *violamment.*

S. - sus! Moquez-vous sans pi -

a Tempo *p*

f *espress.*

S. - tié de ses bas décousus, De son pourpoint u - sé,

dim. *f*

flétrissant la foule qui recule devant lui. *p*

S. de ses chausses boueu - ses, Vous... bas fripons,

76 = *pp* *p*

cres.

s. courtisans, gueuses, qui de-vri- ez tom-ber aux

cres.

f

s. pieds De l'ê-tre saint dont vous ri- ez...

f

à Don Quichotte, avec enthousiasme.

ff

s. Viens, mon grand!.. Re - commen - çons les bel - les

84 = *ff*

s. che - vauché - es!.. Viens, mon grand, viens! Fonçons sur tou - te

s. lâ - che - té... Et don - nons au malheur le pain de

s. la - bonté! Viens, mon grand! Viens! Viens!

Il embrasse son vieil ami qui lui tend les bras.

RIDEAU

Fin du 4^{me} Acte.

2^{me} INTERLUDE

Lento sostenuto 50 = ♩.

PIANO

pp *sf* *pp*

pp

rall. a Tempo

p très chanté et soutenu

m.d. *p* *dim.*

cres. *f*

3 5 *p* *rall.* *p*
dim.

a Tempo

pp *p*

cres. *sf* *sf*

rall. *a Tempo*

p dim. *pp*

rall. *a Tempo*

pp *f* *pp*
m.g.

8 bassa

Acte V

Andante sostenuto 58 = \bullet .

PIANO

f sost.

Dans le chemin raviné de la vieille forêt.

C'est la nuit — une nuit étoilée très claire. Jupiter brille dans tout son éclat.

Don Quichotte repose, la tête contre le tronc d'un chêne.

Sancho le veille comme un enfant; il attise un feu de sarments qui réchauffera son "Grand".

RIDEAU

pp

p *pp*

le chant en dehors

Sancho retirera silencieusement sa grosse veste pour en couvrir les pieds du pauvre chevalier.

SANCHO avec simplicité, attendrissement et ferveur.

p

O mon maître, ô mon Grand! dans des splendeurs de son - ge

pp

s. que ton â - me s'é - lève aux cieux loin du menson -

s. - - - ge, Et que ton cœur si doux

s. - - - plane dans les clartés, où tout ce qu'il rê - va de -

più f

più f

S. *p* *dim.* *pp*
 - vient ré - a - li - té!.. O mon maitre!... ô

rall. - - - a Tempo DON QUICHOTTE *se réveillant, d'une voix douce.*
 E - cou - ce... mon a -
 S. mon grand!..
 rall. - - - a Tempo *sempre pp*

D.Q. - mi, je me sens bien ma - la - - del..

D.Q. *dol.*
 Mets ton bras sous mon cou, —

pp sost.

D.Q. *sempre 58 = ♩.* sois l'ulti-me soutien De ce - lui qui pansa l'huma-ni-té souf-

D.Q. - fran - te... Et sur-vécut à la Cheva - lerie Er-ran - - te...
 SANCHO *comme un murmure.*
 Mon

D.Q. Sancho, mon bon San - cho, nous al-lons nous quitter...

S. maitre!..

pp

D.Q. Ingrat, vas-tu me regret - ter?

avec une intimité attendrissante.

p

D. Q.

Dé - ja...

D. Q.

tes yeux... re - voient

D. Q.

dol.
le vil - la - - - - ge...

D. Q.

où tu fus en - fant...

D.Q. Et te voi - ci rê - vant...

D.Q. aux bois mys - té - ri - eux... de la

rall. a Tempo
 D.Q. ter - re na - ta - le!
 SANCHO *f désolé.*

rall. a Tempo
 Non! non!

avec une infinie douceur.
 DON QUICHOTTE *p* *dim.*
 Mais, mon pau - vret, c'est la cho - se fa - ta - le!..

avec un pâle sourire.

D.Q.

Tu n'es qu'un homme enfin, tu veux vi - - - vre... et je

pp

And^{te} sostenuto*fièrement et simplement; en un suprême et sublime effort se redressant. f*

D.Q.

meurs... **SANCHO** *pp* *larmoyant.* 76 = **Oui!**

Mon maitre! mon maitre!..

And^{te} sostenuto

f sost.

D.Q.

je fus le chef des bons se - meurs! J'ai lut - té

sf

D.Q.

pour le bien, j'ai fait la bon - ne guer - - - re!.. ah!..

Il retombe... il étouffe... mf

pp

fpp

sempre pp e sostenuto

*Après ce premier évanouissement
Don Quichotte retrouve la parole.*

DON QUICHOTTE *pp*

Sancho, je t'ai pro-mis na-guè-re...

Ped. *

D. Q. des co-teaux... des châteaux... même une î-le...

D. Q. fer-ti-le...
SANCHO *très doux et modeste.*
pp
C'était un simple î-lot que je voulais a-voir!...

DON QUICHOTTE *p* *continuant et souriant.*

Prends cette i - - le qu'il est tou -

più pp

2 Ped.

D. Q. - jours en mon pou - voir De te don - ner!..

dolciss.

D. Q. un flot a - zu - ré bat ses grè - - ves...

ppp

D. Q. Elle est bel - le, plai - san - - - te...

rall. - - - - -

D. Q. *dim.*

et c'est l'i - - le des Ré - - - - -

rall. - - - - - *dim.*

a Tempo *Sancho pleure.* *émotionnant et simple.*

D. Q. *p*

- ves!.. Ne pleu - re pas San -

a Tempo

D. Q.

- cho, mon bon, mon gros Sancho!

SANCHO *più f*

Lais -

animando

S. *più f*

- sez - vous dé - la - cer; com - me dans un ca - chot, Vous é - touf -

animando

S.

...fez, mon grand, dans cet ha - bit d'a - pô - - - tre!..

DON QUICHOTTE *arrétant le geste de Sancho
et très grave, très pieusement doux.*

Più lento *p*

Je meurs...

Fais ta pri - ère et dis la pa - te - nô - -

Più lento

pp

*Il baisse la tête
et défaille...*

Sancho, avec précaution, le cale contre l'arbre.

D. Q.

...tre...

54 = ♩ .

Molto lento sostenuto

pp

*désignant Jupiter
à qui il tend les bras.*

D. Q.

très au loin
pp

L' Etoi - - -

La Voix de DULGINÉE

très au loin: p

Ah! le temps d'a - mour a
 - le!.. Dulci - né - e!..

fui...
 a - vec l'astre é - clatant El - le

Où vont nos bon-heurs...
 s'est con - fondu - - e... C'est bien

la V.
de D.

D. Q.

el - - le!.. La lu - mière, l'amour, la jeu - nes - -

la V.
de D.

D. Q.

a - dieu!.. bon - - heurs!...

- se... El - - le!.. Vers qui je vais... qui me fait

The second system continues the musical score. The vocal line (la V. de D.) has lyrics 'a - dieu!.. bon - - heurs!...' and '- se... El - - le!.. Vers qui je vais... qui me fait'. The piano accompaniment features a similar arpeggiated texture with some vertical chordal accents in the right hand.

la V.
de D.

D. Q.

a - dieu!

si - - gne... qui m'attend!..

The third system concludes the musical score. The vocal line (la V. de D.) has lyrics 'a - dieu!' and 'si - - gne... qui m'attend!..'. The piano accompaniment continues with the arpeggiated texture, ending with a final chord in the right hand.

Ses bras retombent. Il meurt.

D. O.

63 = ♩.

Più mosso - appassionato

Orch. *fff*

SANCHO dans un cri déchirant: **Mon maître adoré!..**

cresc. fff

FIN