

A M^r

Louis CANTIN

THÉÂTRE des
FOLIES DRAMATIQUES

LA FIANCÉE DU ROI DE CARBON

OPÉRA COMIQUE EN 4 ACTES

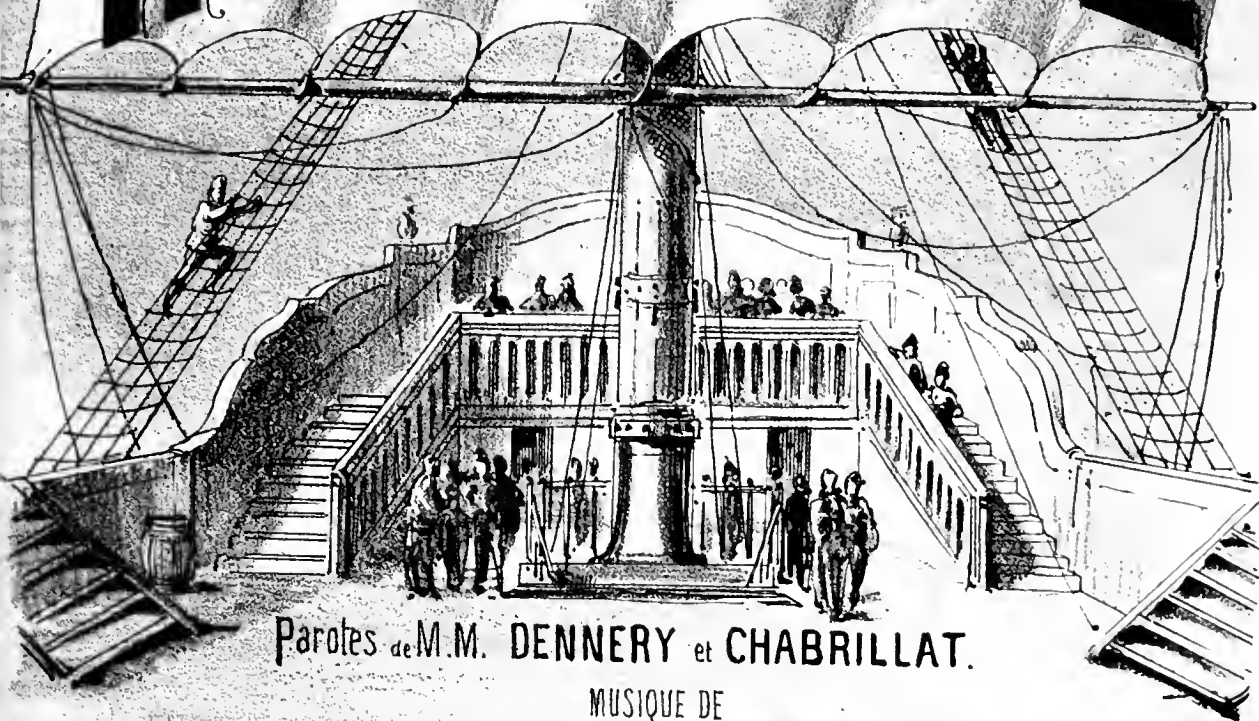

Paroles de M. M. DENNERY et CHABRILLAT.

MUSIQUE DE

Henry LITOLFF

PARTITION PIANO ET CHANT, PRIX NET : 15^{fr}

Maison ROYOL, Spécialité de musique pour les Théâtres,
Paris, L. BATHLOT, Successeur, Editeur, 39, Rue de l'Echiquier

Propriété pour tous pays suivant les traités internationaux.

Imp. Mansard et Villin, Paris

Monsieur

Louis Carline,

Directeur

du Théâtre des Folies Dramatiques.

Henry Litoff

LA FIANCÉE DU ROI DE GARBE

OPÉRA COMIQUE EN QUATRE ACTES

Paroles de MM. DENNERY et CHABRILLAT

MUSIQUE DE

HENRY LITOLFF

Partition piano et Chant réduite par C. GENET

Représenté pour la première fois à Paris, au théâtre des Folies-Dramatiques, le 29 octobre 1874

PERSONNAGES :

MAMOLIN.....	MM. Milher.	LE COLONEL.....	MM. Speck.
HISPAL.....	Mario-Widmer.	LE CAPITAINE.....	Clavandler.
ZAIR.....	Luco.	LE SERGENT.....	Jeault.
GRIFONIO.....	Emmanuel.	ALACIEL.....	M^{mes} Van-Ghell.
OMAR.....	Hamburger	PÉPITA.....	Raphaël.
L'ALCADE.....	Haymé.	BALKIS.....	Toudouze.
DON RAPPALLO.....	Vavasseur.	MYRRA.....	Duvernay.
SIDI-BOUL.....	Mousseau.	HAFZA.....	Gréty.
JUANITO.....	Gatinals.	AICHÉ.....	Morel.

Ambassadeurs, Pages, Espagnols, Seigneurs.

TABLE DES MATIÈRES

ACTE PREMIER

		PAGES	
	Ouverture.....		1
1.	Chœur.....	Au grand Soudan.....	18
2.	Couplets d'Alaciel.....	Eh bien, papa, voilà l'histoire.....	23
3.	Romance d'Hispal.....	Humble inconnu.....	28
4.	Duo, Grifonio, Sidi-Boul.....	Nous voilà seuls.....	32
5.	Chœur des Ambassadeurs.....	Le grand roi Mamolin.....	45
5 bis.	Chœur.....	Idem.....	48
6.	Rondeau de Mamolin.....	La légende du roi.....	53
7.	Chœur et Récitatif.....	Nous sommes les filles du Soudan.....	61
8.	Chœur et Chanson Arabe.....	L'indolente et piquante.....	71
9.	Final et Couplets de tam-tam.....	Honneur, honneur.....	86

ACTE II

10.	Entr'acte, Chœur et Couplets, . . . r . . .	De lartimon à la misaine	114
11.	Morceau d'ensemble.	Ah! ah! quelle peur	128
12.	Chœur et Couplets de l'ivresse	Dans les haubans	140
13.	Trio	Maintenant, à nous deux	157
14.	Final.	Après avoir eu si peur.	188

ACTE III

	Entr'acte		197
15.	Ensemble.	Vraiment, rien n'est plus gai.	288
16.	La Jota	Un joyeux pays.	215
17.	Terzetto.	D'une pauvre enfant.	227
18.	Couplets d'Alaciel	Mes sœurs me l'ont dit.	232
19.	Trio	Croyez à ma sincérité.	236
20.	Chœur des Soldats.	Vrais malandrins.	258
21.	Terzettino.	Adieu, partons vite	264
22.	Final.	Sans perdre un moment.	274

ACTE IV

23.	Introduction et Chœur.	Nous fêtons	301
24.	Rondeau des cinq Sœurs.	Depuis bien longtemps.	310
25.	Duo	Et quand tu l'en souviens	321
26.	Couplets.	C'est imprudent.	327
27.	Final.	Nous venons en chœur	331

Avis aux Directeurs des Théâtres de la province et de l'étranger.

Pour la vente ou location des parties d'orchestre de cet ouvrage, s'adresser à l'éditeur, 39, rue de l'Échiquier; même avis pour la mise en scène.

Vu les traités internationaux, l'éditeur se réserve le droit de traduction à l'étranger.

LA FIANCÉE DU ROI DE GARBE

OPÉRA-COMIQUE EN QUATRE ACTES

Musique de
HENRY LITOLFF.

OUVERTURE.

Allegro Maestoso.

PIANO.

p Pist. **TUTTI.** Tromb. Tambour.

Cors. Cuivre. Basson.

Clar. B.
Fl.

P Hautb.
Pist.

Basson.

8-----

Triangle.

8-----

Triangle.

8-----

Viol.

P Hautb.
Clar.
Cor.

Triangle.

Basson.

Triangle.

Fl: Clar: 8
Triang: p Hautb: Pist: Basson.

Triang:

ff Cuivres. Basson.

Fl:
Pist:
Clar: *tr b*

Timbr.: Fl: Hautb:

p *m.f.* *m.f.* *pp* Cor.

Basson

Timb:

Timb:

Fl: B

Triang: Cor. Hautb:

Fl: B

Triang: Cor. Hautb:

Timbres.

Basses.

Fl: 3 3 3 3

Hautb: 3 3 3 3

f Clar: 3 3 3 3

3 3 Hautb: 3 3

3 3

Cor.
Cordes.

cres. con. do.

3 3 3 3

Fl: Hautb: Clar: 3 3

f *p* Cor.
TUTTI Bass:

Tambour.

f Cuivres.

B. Fl:
Clar:
Hautb:

First system of piano accompaniment. The right hand features a series of chords, while the left hand plays a simple bass line.

Second system of piano accompaniment. The right hand continues with chords, and the left hand has a more active bass line. A woodwind part labeled "Bois:" is introduced in the right hand.

Third system of piano accompaniment. The right hand has a melodic line with slurs and accents, marked with dynamics *f* and *f*. The left hand has a rhythmic bass line. A guitar part labeled "Gordes." is introduced in the right hand.

Fourth system of piano accompaniment. The right hand has a melodic line with slurs and accents, marked with dynamics *p*. The left hand has a rhythmic bass line. Clarinet and Horn parts labeled "Clar:" and "Hautb:" are introduced in the right hand.

Fifth system of piano accompaniment. The right hand has a melodic line with slurs and accents, marked with dynamics *p*. The left hand has a rhythmic bass line. Flute and Horn parts labeled "Fl:" and "Hautb:" are introduced in the right hand. A Percussion part labeled "Pict:" is introduced in the left hand.

Fl:
Hautb:

H:
Hautb:
Clar:

mf Triangle.
Cors.

6 6 6 6

f

6 6 6 6 6 6

f

ff *ff* *dim.*

Tambour.

Guivres. *dim.*

Basson. *p*

Clar.

pp Cordes. 3 3 3

Timb:

Basson, Timb; G. Caisse.

Orchestre complet.

Clair: en LA.

Pist: en LA.

Cors en RE.

Tambour.

SC. 1.

CHOEUR.

Allegro Maestoso.

DESSUS.

TÉNORS.

BASSES.

PIANO.

Pist:

ff Trombr

Fl:
Hautb:
Clar:

Au

Quatuor.

Timb:

Cor
Basson.

grand Sou_dan ren_dons homma - ge Il est le maitre et
 grand Sou_dan ren_dons homma - ge Il est le maitre et
 grand Sou_dan ren_dons homma - ge Il est le maitre et

TUTTI.

Roi des Rois Il a pou - voir, hon - neur, coura - ge Tou -
 Roi des Rois Il a pou - voir, hon - neur, coura - ge Tou -
 Roi des Rois Il a pou - voir, hon - neur, coura - ge Tou -

- tes les ver - tus à la fois *p* Au grand Sou -
 - tes les ver - tus à la fois *p* Au grand Sou -
 - tes les ver - tus à la fois *p* Au grand Sou -

p sans accomp.

- dan ren_dons hom_ma
 - dan ren_dons hom_ma
 - dan ren_dons hom_ma

Et *tr*
 Quart:
 Clar:
 Cor.

Triangle.
 Basson.

p

Il est le maitre et Roi des Rois
 Il est le maitre et Roi des Rois
 Il est le maitre et Roi des Rois

tr
p

Il a pouvoir, honneur, cou_ra - ge
 Il a pouvoir, honneur, cou_ra - ge
 Il a pouvoir, honneur, cou_ra - ge

p Tou - tes les ver - tus - à la fois Tou - tes les ver -
p Tou - tes les ver - tus à la fois Tou - tes les ver -
p Tou - tes les ver - tus à la fois Tou - tes les ver -

- tus à la fois
- tus à la fois
- tus à la fois

f Au grand Sou - dan ren -
f Au grand Sou - dan ren -
f Au grand Sou - dan ren -

Timb: TUTTI.

D
T
B

- dons homma - ge Il est le maître et Roi des Rois Il

- dons homma - ge Il est le maître et Roi des Rois Il

- dons homma - ge Il est le maître et Roi des Rois Il

D
T
B

a pouvoir, hon - neur, cou - ra - ge, Tou - tes les ver - tus -

a pouvoir, hon - neur, cou - ra - ge, Tou - tes les ver - tus -

a pouvoir, hon - neur, cou - ra - ge, Tou - tes les ver - tus

D
T
B

a la fois Tou - tes les ver - tus a la

à la fois Tou - tes les ver - tus a la

a la fois Tou - tes les ver - tus a la

fois

fois

fois

RÉP: Je ferai couper la tête du plus
bête d'entre eux.

Allegro Maestoso.

DESSUS. Au grandSoudan ren_dons homma_ge

TÉNORS. Au grandSoudan ren_dons homma_ge

BASSES. Au grandSoudan ren_dons homma_ge

Allegro Maestoso.

PIANO.

Quatuor.
1 Flûte.
Hautbois.
2 Clar:SI.
Basson.
Cours en FA.
Ti aballes en FA.

Œ. 2.

COUPLETS.

RÉP: Ah!petit père!... si tu savais...
Parle, mon enfant, parle.

Molto Moderato.

ALACIEL

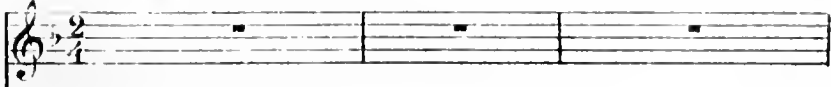

ZAIR.

Molto Moderato.

Hautb:

PIANO.

Cor.

Eh!bien,pa_pa, voilà l'his_toi_re,

Clar:

ritard:

Clar:

a tempo.

Mais vous ne voudrez pas la croi_re. J'étais dans ma chaise à por_

1. 

tours; Par les gril - la - ges dé - feu - seurs — Con - tre l'in - dis -

Basson.

2. 

- cret protégée Je me ren - dais à la mosquée, Quand la porte s'ouvre soudain, Et

Cor

Baulte

3. 

quelqu'un m'embras - se... la main. Ah! papa, quel drô - le d'effet!

p

4. 

Ah! pa - pa, ce bai - ser m'a fait; Ah! pa - pa, tout mon cœur gam -

p

f

A. *ba - de, Ah! pa-pa, je suis bien ma - la - de!*

ff

A. *ZAÏR.*
Je ne peux t'en vou - loir... vraiment, Contre ça tu ne peux rien

Quatuor.
P Più mod^{to}

7. *(Au PUBLIC)*
fai - re, Je r'connais le tem pé - ra - ment

f *pp*

7. *(PARLÉ)*
Tout l'empé - ra - ment de sa mè - re. *Fi.*

pp

CLACIEL.

7.

Clarinet:
Cello,
Bassoon.

Non papa, c'est pas tout en-

a tempo.
p

A.

co re Vous sa vez bien com me j'a do re

Clarinet:

A.

Le jo li pa vil lon des bains Qui s'é lève au fond des jar -

f *p*

Bassoon.

A.

dins. — Eh! bien, ca ché dans la charmil le, Un homme em -

Corn.

A. *brassa votre fille, Pro fitant de l'ombre du soir, Si bien que je n'ai pu le*

Haut:

A. *voir. Ah! pa - pa, quel drò - le d'ef - fet!*

p

A. *Ah! pa - pa, ce bai - ser m'a fait! Ah! pa pa, tout mon cœur gam -*

A. *- ba - de, Ah! pa - pa, je suis bien ma - la - de!*

ff

Quatuor.
Flûte.
Hautbois.
1 Clar. S^c.
Basson.
2 Cors en FA.

ROMANCE.

RÉP: Ne sais-tu pas à quel point je l'aime ?

Molto Moderato.

HISPAL.

Humble inconnu, je l'a-

Clar:

Cor.
Clar.
Basson.

Quat:

Cor.

II

- dorais dans l'om-bre Et pauvre amant, je demandais si peu — !

II

Un seul regard é-clai-rant la nuit som-bre De mon amour dont je

Clar:

pp

II

gardais l'aveu — Mais elle part! à ce seul mot tout chan - ge

Clar:

Basson.

I.
Et, si discret — qu'il é — té mon bonheur

II.
C'est fait de lui car, par un char — me étran — ge, El — le s'éloigne en em — por —
Hautb.:
Basson.
Clar.
pp

II.
— tant mon cœur — ! Sans le sa voir elle empor — te mon cœur — !
Violons.
M. D.

II.
Sans le sa voir elle empor — te mon cœur — !
LES Violons.
pp
Cor.
Clar.
Basson.

ii.  *Le nom secret qui fait mon en- vi - e,*

Clar.

p *Quist:*

Cor.

ii.  *C'était bien peu, mais c'était trop enco - Sa présence est pour moi*

Clar.

ii.  *plus que la vi - e. Et son absence, ah! ce - serait la mort - !*

pp

ii.  *Quand dans mon rê - ve apparaissait un an -*

Clar.

Fl.

Basson.

ii. C'é - tai toujours — et ses traits et son cœur

ii. L'ange s'éloigne et par un charme étrange Avec le rêve est parti
Haut: Basson. Clar: pp

ii. mon bonheur —, Sans la revoir il n'est plus de bonheur — !
Violons. M.D.

This system includes a vocal line and piano accompaniment. The vocal line has the lyrics "mon bonheur —, Sans la revoir il n'est plus de bonheur — !". The piano accompaniment features a right-hand melody and a left-hand bass line, with a "Violons. M.D." marking.

ii. Sans la revoir, il n'est plus de bonheur —
1^{er} Viol: pp

This system shows the vocal line and the first violin part. The vocal line has the lyrics "Sans la revoir, il n'est plus de bonheur —". The first violin part is marked "1^{er} Viol: pp". The piano accompaniment continues with a right-hand melody and a left-hand bass line.

FANFARE DANS LES COULISSES.

RÉP. C'est que l'ambassadeur en choisit un autre.

Orchestre complet.
Sans Tromb.
Picolo.
Clar. en LA.
Cors en RÉ.
Fist. en LA.
Tiub: RÉ LA.

№. 4.

DUO.

RÉP: Je n'en sais rien... Allons toujours à certifier les demoiselles.

GRIFONIO

Nous voi - là seul....

SIDI-BOUL.

PIANO.

SIDI-BOUL.

cello
col Basses

S

son chef Gri - fo - nio. Je dis que ce vieux Sou -

Viol: *p* *f*

Clar:

Timb:

G

- dan, Pour les femmes qu'il nous gar - de, Doit quelque chose au for -

Hautb:

PI: 3

p

SIDI-ROU L.

G

- ban. Ca-pi-tai - ne, ce - la nous re-gar - de

Hautb:

Piston.

3

crès - cen - do

GRIFONIO.

S

J'ai re-fu-sé sans fa - çon Ce qu'il m'of - fait... un vieux

Hautb:

Cors

Pas-son.

f

SIDI BOUL.

6

res-te, De son ha-rem de gar-çon Et vous a-vez bien fait je l'ai-

Quat :

GRIFONIO.

5

-tes - te C'est d'un très-mau-vais pla-ce-ment! Ah! si seu-le-

Clar: col canto. Basson.

Cor.

Lento.

6

-ment, Il s'é-tait a-gi de ses fil - les, De ses fil - les si gen

Clar: Basson.

6

Allegretto.

-til - les! Dans no-tre mé-tier il faut qu'un pi-ra-te

8

Dans no-tre mé-tier il faut qu'un pi-ra-te

pp: p

Timb:

L.

G

Sache se doubler D'un fin di-plo-ma-te Di-sons-le sans

S

Sache se doubler D'un fin di-plo-ma-te Di-sons-le sans

Cor:

G

em-bar-ras On sait fai-re Son af-fai-re

S

em-bar-ras On sait fai-re Son af-fai-re

G

On est cor-sai-re Ou l'on n'est pas.

S

On est cor-sai-re Ou l'on n'est pas. Ah! sous

TUTTI. 1^{re} Viol:

f *ff* *p*

la peau du marchand Parait vite le penchant De

ff *p* *ff* *p*

Gri - fo - nio le cor - sai - re. A - mi, je ne puis le

GRIFONIO.

p

tai - re Qui, ton chef est a - ma - teur Du beau se - xe

p

et connaisseur, En un mot, quoiqu'on en di - se Plus a - mou -

Clac; col canto.

Quatre.

x *x* *p*

G

- reux, plus a-mou-reux que vo-leur Dieu pu-

Goss. M.G. Basses

Basses.

S

- nit la gourmandi-se: On a vu maint com-merçant Au né-

Fi: M.G.

S

- go-ce flo-ris-sant Qui, gou-tant sa

GRIFFONIO.

S

mar chan-di-se, Fi-nit par quel-que hè-tise Ah! ah! ah! ah! Mais

Si di Boul, tu confonds, Je ne puis man-ger mon fouds.

Cello.
p
C. Basse.
Basson.

Viol: *p*
Clar: *p*
Cor:
Basson.

(désignant la chambre des filles)

Tiens c'est là..... là qu'est notre trou-

SIDI BOUL, GRIFORNIO.

-vail-le. Les fil-les du Sou-dan!..Oui; oui ! mon es-

f *ff*

- prit tra-va-il-le A cher-cher quelque moy-en De nous em-pa-

p Basson.

u

-rer soudain De la bru-ne et de la blon - - - de! Certes, l'i

f *pp*

s

- dée est fe-con - - - de Vous a-vez toujours du mon - *pl*

Hautb.
Clare.
Basson.
Cor.

s

- - - de Si c'est pour un coup de

Quat.

GRIFONIO.

SIDI-BOUL.

s

main. Nos hommes sont là C'est certain. L'équi-pa-ge n'est pas

Basson.

pp

5

loint,
pp Cor en SOL.

Clar. Fl.

pp

GRIFONIO.

p
 Bien! dans l'om-

Piccolo.

Alto.

pp

Cello. Timb. Cello C. Basse.

6

-bre il faut vous blot_tir, Et glis_ser comme des an_guil_les Dans les

6

rose et sous les charmil_les A fin qu'on puisse réus_sir Soyez tous

6

prêts à m'o - bé - ir - Mais sans bruit il s'a - git des

6

fil - les Du Sou - dan, de ses fil - les si gen - til -

Cors.

Clair.

Fl.

Viol.

6

les!

Dans notre métier Il faut

TÉNORS. Dans notre métier Il faut à mi voix.

BASSES. Dans notre métier Il faut

Dans notre métier Il faut

8

Piccolo.

Alto.

Timb

G
qu'un pi - ra - te Sache se doubler, D'un - fin di - plo - ma - te

S
qu'un pi - ra - te Sache se doubler, D'un - fin di - plo - ma - te

T
qu'un pi - ra - te Sache se doubler, D'un - fin di - plo - ma - te

B
qu'un pi - ra - te Sache se doubler, D'un - fin di - plo - ma - te

Cor.

G
Di - sons - le sans em - barras — On - sait - fai - re

S
Di - sons - le sans em - barras — On - sait - fai - re

T
Di - sons - le sans em - barras — On - sait - fai - re

B
Di - sons - le sans em - barras — On - sait - fai - re

G
S
T
B

Son af - fai - re On est cor - sai - re Ou l'on n'est

Son af - fai - re On est cor - sai - re Ou l'on n'est

Son af - fai - re On est cor - sai - re Ou l'on n'est

Son af - fai - re On est cor - sai - re Ou l'on n'est

G
S
T
B

pas. *p* On est cor - sai - re Ou l'on n'est

pas. *p* On est cor - sai - re Ou l'on n'est

pas. *p* On est cor - sai - re Ou l'on n'est

pas. *p* On est cor - sai - re Ou l'on n'est

p

pp

pas, Ou est cor - sai - re Ou l'on n'est

pp

pas, Ou est eur - sai - re Ou l'on n'est

pp

pas, Ou est cor - sai - re Ou l'on n'est

pp

pas, Ou est cor - sai - re Ou l'on n'est

ppp sans voix.

pas, Ou l'on n'est pas, Ou l'on n'est pas.

ppp

pas, Ou l'on n'est pas, Ou l'on n'est pas.

ppp sans voix.

pas, Ou l'on n'est pas, Ou l'on n'est pas.

ppp

pas, Ou l'on n'est pas, Ou l'on n'est pas.

ppp

pas, Ou l'on n'est pas, Ou l'on n'est pas.

ff

FANFARE AU LOIN. RÉP.

TROMPETTE.

Orchestre complet,
 Clar: en SI b,
 Cors en FA,
 Piston SI b,
 Timb: UT, FA.

NO. 5

CHOEUR DES AMBASSADEURS.

RÉP: Le Soudan mon maître va
 bientôt paraître.

Maestoso

TÉNORS.

BASSES.

PIANO.

T
 B

Le grand roi Mamo - lin qui règne à l'oc - ci - dent.

Qui règne à

Cuivres, *sf sf* Basson, *p* VII^e C. Basse.

I
 II

Nous envoie en ce jour pour donner
 l'oe - ci - dent

I
 II

l'ae - co - la - de . Au grand Sou -
 Pour donner l'ae - co - la - de Au grand Sou -

Clar.
 Basses.
 Altus.

I
 II

- dan Za - ïr qui règne à l'o - ri - ent Et le
 - dan Za - ïr qui règne à l'o - ri - ent Et le

Quat.
 pp

T
com - plimen - ter, Telle est no - tre am - bas - sa - de

B
com - plimen - ter, Telle est no - tre am - bas - sa - de.

Basson.

Clar.

f

T
Telle est notre am - bas - sa - de. Telle est

B
Telle est notre am - bas - sa - de. Telle est

Cor.

Basson.

p

f

pp

f

Cor Poco ritentato.

T
no - tre am - bas - sa - de.

B
no - tre am - bas - sa - de.

a tempo.

ff

ÉGYPTIENS ET AMBASSADEURS .

TÉNORS. EGYP TIENS

BASSES. EGYP TIENS

TÉNORS. AMBASSADEURS

BASSES. AMBASSADEURS

PIANO.

T

Le grand roi Ma - mo - lin qui règne à

T

Le grand roi Ma - mo - lin qui règne à

Cuivres

Basson.

T
l'oc - ci - dent Vous

B
Qui règne à l'oc - ci - dent

T
l'oc - ci - dent Nous

B
Qui règne à l'oc - ci - dent

7^{lle}
C. Basso.

T
en_voie en ce jour en royale am_bas - sa_de

B
En royale

T
en_voie en ce jour pour donner l'ac - ce - la_de

B
Pour don_ner

p

T Du grand Sou - dan Za - ir Qui

B am - bas - sa - de Du grand Sou - dan Za - ir Qui

T Au grand Sou - dan Za - ir Qui

B Au grand Sou - dan Za - ir Qui

Clar. *pp*

Basson. *pp*

Altos. *pp*

T rè - gne à l'o - - - ri - ent *p* Re - ce -

B rè - gne à l'o - - - ri - ent *p* Re - ce -

T rè - gne à l'o - - - ri - ent *p* Et le

B rè - gne à l'o - - - ri - ent Et le

Quat. *pp*

- vez au - jour - d'hui Pa - mi ca - le ac - co -
 - vez au - jour - d'hui Pa - mi ca - le ac - co -
 com - pli - men - ter, tel - le est no - tre am - bas -
 com - pli - men - ter, tel - le est notre am - bas -
 - la - de, l'a - mi ca - le ac - co -
 - la - de, l'a - mi ca - le ac - co -
 - sa - de, telle est notre am - bas -
 - sa - de, telle est notre am - bas -
 - sa - de, telle est notre am - bas -

Clar.
 Bass
 Cor.
f
p
pp

riten.

T
- la - de, *f* L'a - mi - cale ac - co -

B
- la - de, *f* L'a - mi - cale ac - co -

T
- sa - de, *f* Telle est notre am - bas -

B
- sa - de, *f* Telle est notre am - bas -
Cors. poco ritenuto.

f

Basson.

T
- la - de .

B
- la - de .

T
- sa - de .

B
- sa - de .

ff *g* a tempo.

Orchestre complet
 Clar: en Si b.
 Pict: en Si b.
 Cors en Mi b.
 Timb: Si b. Mi b.

Op. 6.
RONDEAU.

RÉP. Enfin, il l'apprendrait
 un jour peut-être...

Allegro Maestoso.

MAMOLIN.

PIANO.

La lé-

- gen - de des rois de Gar-be On la sait dans le monde en-

- tier! Les bar-des à la grande bar-be, Les trou-

- vè-res à l'air altier. Ru-des commè-res ru-bicon-des
 Clar: col canto.

Triangle.

u

Fil - let - tes au mi - gnon mi - nois, Noirs, rou - ges,

Fl: Basson, col canto.

f.

v

blancs brunes et blon - des La chan - tent partout à la

Clar:

Basson:

p

f

u

fois. Lorsque des Mamo -

Allegretto.

p cres - cen - do. *pp*

v

- lin prend fem - me C'est fête au pa - ys de l'amour !

Ma-mo-lin l'an-cien qu'on pro-cla-me Fon-da-teur ent le

premier tour: Ce-lui-là n'en prit qu'une sen-le,

Et ne fut trom-pé qu'u-ne fois Par A-gnès no-tre

bonne a-ieu-le! Mais cer-tains pro-pos dis-courtis

vi

Dit que son fils eût plus de chan - ce, Car il fût ma - ri -

sf

vi

- é deux fois A - nas - ta - sie et puis Glé - men - ce

sf

vi

En - ri - chirent par leurs ex - ploits L'ar - mo - ri - al de

tr

vi

la fa - mil - le! Ma - mo - lin troi - siè - me du nom Dont

m

Pas_tre jaune aus_si sein_til_le Au ciel du cou_ju -

m

- gal gui_gnon En eut trois: Fi_dès, Ro_sa_li_e,

m

A_dé_la_i_de aux blonds cheveux; Et fût, cha_cu_ne é -

m

- tant jo_li_e, Trompé trois fois au lieu de deux

cresc.

En fin ça marche de la sorte

f *pp*

Jusqu'à Ma-mo - lin six et sept, Sans que l'histoi-re nous rapporte

Nul chan-gement à ce décret, Le roi régnant, c'est le sep-tième

Eut six fem-mes jus - qu'à ce jour Par qui l'his - to - riqu'

di - a - dè - me Fut gran - di cha - eun à son tour !

Cet - te ra - ce est pré - des - ti - née ; Il fau - drait qu'il res -

- tât gar - çon Le Ma - mo - lin dont l'hy - mè - né - e Pé -

- trie au ciel d'au - tre fa - çon , Se - rait exempte en -

fin d'en-tail-le... Mais soy-ez en-bien con-vain-cus,

C'est é-rit... dans cet-te ba-tail-le Les Ma-mo-lin sont

tous.... vain-cus! Presto.

The fourth system shows the piano accompaniment for the final part of the page. It features a rhythmic pattern of chords in both hands, ending with a double bar line.

Orchestre complet.
Piccolo.
Cora ou FA.
Clac: ou Sib.
Pist: en Sib.
Timb: UT. FA.

SC. 7.

CHOEUR ET RÉCITATIF.

RÉP: Non le dessus du panier
seulement.

Moderato.

OMAR.

MAMOLIN.

ZAÏR.

1^{er} DESSUS.

2^{es} DESSUS.

TÉNORS.

BASSES.

PIANO.

Piccolo.
Fl.
Hautb.

Moderato.

Quatuor.

Clar.
Basson.

Fl.
Clar.

Nous sommes les
 Nous sommes les
 Les voi - là les
 Les voi - là les
 Clar.
 Basson.
p

filles du Sou_dan — Le fameux sou_ve_rain musulman —
 filles du Sou_dan — Le fameux sou_ve_rain musulman —
 filles du Sou_dan — Le fameux sou_ve_rain musulman —
 filles du Sou_dan — Le fameux sou_ve_rain musulman —

D
 Belles au moins autant qu'innocentes Et de prendre un é -
 D
 Belles au moins autant qu'innocentes Et de prendre un é -
 T
 Belles au moins autant qu'innocentes Et de prendre un é -
 B
 Belles au moins autant qu'innocentes Et de prendre un é -
 Fl:
 Clar:

D
 - poux fort conten_tes. Nous sommes les fil_les du Sou_dan, -
 D
 - poux fort conten_tes. Nous sommes les fil_les du Sou_dan, -
 T
 - poux fort conten_tes. Tel_les sont les fil_les du Sou_dan, -
 B
 - poux fort conten_tes. Tel_les sont les fil_les du Sou_dan, -

Le fameux souve - rain musulman ,

Le fameux souve - rain musulman ,

Le fameux souve - rain musulman ,

Le fameux souve - rain musulman ,

Le fameux souve - rain musulman ,

Pist:
Cor:

Nous sommes les fil - les du Sou - dan — Le fa - meux souve -

Nous sommes les fil - les du Sou - dan — Le fa - meux souve -

Les voi - là les fil - les du Sou - dan — Le fa - meux souve -

Les voi - là les fil - les du Sou - dan — Le fa - meux souve -

Viol:
crescendo .

0

im - por - tant , Fait de moi le vrai por - tier du cou -

NAMOLIN, à part.

0

- vent. Oui, mais un portier de bi - zar - re sor - te Gardant la

Clar:

Basson.

Allegretto.

II

maison sans franchir la por - te.

Fl:

Clar:

Cors en SI 2 bas.

OMAR, voix de Soprano.

II

La première a le

a tempo.

Flaut:

crescendo ritard

Quat:

bras do-du! la se-conde à jam-be bien lai-te! D'Ai-çhé l'œil est

bien fen-du A man-ger Myrrha tou-jours prêt-te

Ai-me-rait un ma-ri ven-tu, C'est no-tre plus bel -

Fl:
Clar. b

pp

Cor.

- le fourchet - te! Pour ra-trapper le temps per-du Bal -

Clar.

ritard:

- kis prendrait à Pa_ven_glet_te Pour ma_'ri' le premier ve -

flaut:

pp Clar:

rit:

Cors,

a tempo

- nu - ! Main_te_nant fai - tes vo - tre emplè - te Car

a tempo

0

tout le lot vous est connu Main_te_nant fai_tes vo_tre em -

lento.

- plè - te Car tout le lo lo lo lot vous est con -

p

HAMOLIN, désignant Alaciel.

o

— nu — Mais la pe — ti — te qui là — bas — ne dit

f

OMAR, à part

n

rien... Vous n'en parlez pas? Ah! ah! ah! ah! ah! je ne l'échap-pe-rais-

Basson, col canto. Hautb:

f *p* *p*

ZAIR, avec sentiment.

o

pas! C'est mon ché-ru - bin, ma derniè - re Mon A - laciel,

Basson, col canto. *f*

à part

z

c'est mon bi-jou Qui tient, hé-las! de sa pauv' mè - re

Clac: *p*

Cors, *p*

Maestoso.

Et prend feu comme un a - ma - don.

Quat: *p* *ff* Quat: *Pist:* *Tromb:*

Dans tout le harem elle brille. Fais voir tes talents, va ma

f

fil - le ... Chante au mon_sieur, noble étran_ger, Ton

ff *f*

air de Tu_nis ou ___ d'Al_ger.

ad lib: *ff*

Orchestre complet.
Clairon SI b.
Fist. en SI b.
Cora en SI b bas.
Timp: PA. SI b.

№ 8.

CHOEUR ET CHANSON ARABE.

RÉP: Une chanson arabe,
j'aime assez ça.

Allegretto.

ALACIEL.

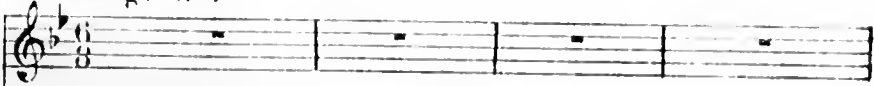

1^{er} DESSUS.

2^{me} DESSUS.

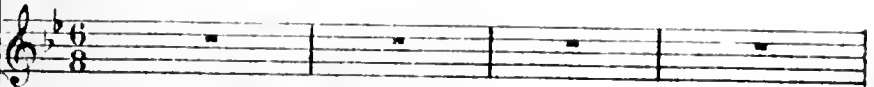

PIANO.

f Allegretto.

poco ritard.

L'in - do - len - te et pi - quan - te al - mé - e

L'in - do - len - te et pi - quan - te al - mé - e

a tempo.

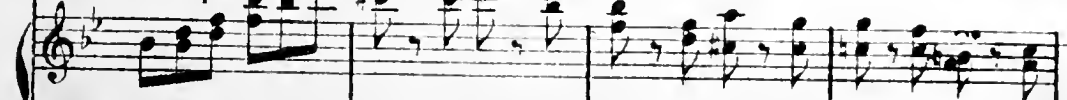

Cora.

A vos yeux, seigneur, la voi - là — Co -

A vos yeux, seigneur, la voi - là — Co -

The piano accompaniment consists of a right-hand part with chords and a left-hand part with a rhythmic bass line.

- quette et ri - chement parée El - le chan - te sur la Guz - la

- quette et ri - chement parée El - le chan - te sur la Guz - la

Clair:

p

Cors.

Basson.

L'in - do - len - te et pi - quan - te al - mé - e

L'in - do - len - te et pi - quan - te al - mé - e

Hautb.:

Fl.:

Clair:

The piano accompaniment includes parts for Flute and Clarinet.

La la la la la la la la la la

La la la la la la la la la la

la la la la la la la la la la

la la la la la la la la la la

rall. *a tempo.*

p *rall.* *a tempo.*

la la la la la la la la la la

la la la la la la la la la la

dim. *ritard.* *pp* *ritard.* *ff*

ALACIEL. Moderato.

Je chan-te A-le-le-sol-dat noir

Moderato.

Fl:

Hautb:

3

Cor.
Clar.
Bass:

p Cordes.

Champ-on de la foi du prophète

-te Sous sa ten-te en ren-trant le

soir Il di-sait sa-pé-rie-se-

cre le Comme un héros j'ai combattu

Mais la fille du Cheik Rox - a - me Qui j'ai

Hautb. *p* Clar. col canto.

ne da - mour e - per - du De l'humble ne se - ra point

Clar. Hautb. *es - cen - do.*

fem - me

Allegretto.

La - la

La - la

Allegretto.

Basson.

la la la la la la la la

la la la la la la la la

ritard: *Fl:*

din: *Clar:* *pp*

ALACIEL. Moderato

Ils e taient trois, tous valeureux

Moderato Fl:

f *Cor:* *Clar:* *Bass:* *Hautb:* *p* *Cordes.*

3

Ils aimaient du grand Cheik la fil

3

le Lun, le roi du désert — poudreux

Eau - tre qui dans les cités bril -

le... Lun a la loi - re et l'autre Por -

doux, a tempo.

Pour toucher le cœur de la fem - me, Le sol - dat

Hautb: Fl: Clar: col canto.

suivez.

noir a mieux en cor; Et l'amour l'aidon na Rox-
 cres - cen - do.

Clar. F:
 Hautb.;
 Basson.

a - - - - - ne - - - - -

L'in - do - len - té et pi -
 L'in - do - len - té et pi -

f *ff* *f* *p*

Ah

-quan - te al - mé - e A vos yeux, seigneur,
 -quan - te al - mé - e A vos yeux, seigneur,

la voi - là Co - quel - te et ri - che -
 la voi - là Co - quel - te et ri - che -

Clar.
P. Cors.

La la la la la la la la la la la la
 - ment pa - ré - e, El - le chan - te sur la Guz - la
 - ment pa - ré - e, El - le chan - te sur la Guz - la

Basson.

pp la la la
 L'in - do - - - len - te et pi - quan - te al -
 L'in - do - - - len - te et pi - quan - te al -

Hautb.
Fl.

La la la la la la
- mé - e La la la la la la
- mé - e La la la la la la

la la la la la la la la la la la
la la la la la la la la la la la
la la la la la la la la la la la

p

p la la la
la la la
la la la

dim:

La — la la la la la la la la

La — la la la la

La — la la la la a tempo.

Clar: *pp*

la la la

f La — la la la

f La — la la la

f Cordes. *ff*

Orchêtre complet.
Picolo.
Cors en FA.
Clarin SI^b.
Pistron SI^b.
Timb UT, FA.

№ 7^{bis}.
CHŒUR.

RÉP. Allez, mes enfants, allez.

1^{er} DESSUS.

2^e DESSUS.

TÉNORS.

BASSES.

PIANO.

Nous sommes les

Nous sommes les

Les voi - là les

Les voi - là les

p Clar.
Bass.

D

D

T

B

filles du Soudan — Le fameux sou - ve - rain mu - sul - man, —

filles du Soudan — Le fameux sou - ve - rain mu - sul - man, —

filles du Soudan — Le fameux sou - ve - rain mu - sul - man, —

filles du Soudan — Le fameux sou - ve - rain mu - sul - man, —

Bel - les au moins au - tant qu'in - no - cen - tes

Bel - les au moins au - tant qu'in - no - cen - tes

Bel - les au moins au - tant qu'in - no - cen - tes

Bel - les au moins au - tant qu'in - no - cen - tes

Fl:
Clar:

Et de prendre un é - poux fort conten - tes Nous sommes les fil - les

Et de prendre un é - poux fort conten - tes Nous sommes les fil - les

Et de prendre un é - poux fort conten - tes Nous sommes les fil - les

Et de prendre un é - poux fort conten - tes Nous sommes les fil - les

du Sou_dan

du Sou_dan

du Sou_dan

du Sou_dan

Pist:

Cor:

Le fameux sou_ ve - rain musul_man , Nous som_mes les

Le fameux sou_ ve - rain musul_man , Nous som_mes les

Le fameux sou_ ve - rain musul_man , Les voi - là les

Le fameux sou_ ve - rain musul_man , Les voi - là les

Viol:

crescendo .

fil - les du Soudan — Le fameux sou_ve - rain mu - sul -

fil - les du Soudan — Le fameux sou_ve - rain mu - sul -

fil - les du Soudan — Le fameux sou_ve - rain mu - sul -

fil - les du Soudan — Le fameux sou_ve - rain mu - sul -

- man .

- man .

- man .

- man .

Orchestre complet.
Clar: en LA.
Pist: en LA.
Cor: en RE.
P^l Tambour.
Tamtam.

№ 9.
FINAL.

RÉP: Attachez les montures.

HISPAL, ALACIEL, ALFA, ZULCIKA, MYRRHA, AICIE,
BALKIS, GRIFONIO, MAMOLIN, ZAÏR, OMAR.

Maestoso

DESSUS.

TÉNORS.

BASSES.

Maestoso.

Pist: *ff*

Cor. *ff*

TUTTI.

Tamb: *ff*

Cor des bois.

Pist: *ff*

TUTTI.

Honneur! Honneur! trois fois honneur! A

Honneur! Honneur! trois fois honneur! A

Honneur! Honneur! trois fois honneur! A

3

3

3

Civ :

Basses.

cet illustre ambassadeur Honneur! honneur!

cet illustre ambassadeur Honneur! honneur!

cet illustre ambassadeur Honneur! honneur!

3

trois fois honneur! A cet illustre ambassadeur Char-

trois fois honneur! A cet illustre ambassadeur Char-

trois fois honneur! A cet illustre ambassadeur Char-

p

p

p

D
- gé d'une affai - re de coeur Sur son pas - sa - ge

T
- gé d'une affai - re de coeur Sur son pas - sa - ge

B
- gé d'une affai - re de coeur Sur son pas - sa - ge

CF: Fl.
p Hautb.
Pist.
Triang.

Basson.

D
qu'on se ran - ge D'A - la - ciel chan - tons la lou - an - ge

T
qu'on se ran - ge D'A - la - ciel chan - tons la lou - an - ge

B
qu'on se ran - ge D'A - la - ciel chan - tons la lou - an - ge

D
Hon - neur! hon - neur! trois fois honneur! Sur son pas - sa - ge

T
Hon - neur! hon - neur! trois fois honneur! Sur son pas - sa - ge

B
Hon - neur! hon - neur! trois fois honneur! Sur son pas - sa - ge

Triang.
Viol.
p Hautb.
Clar.
Cor.

Basson.

qu'on se ran - ge D'A - la - ciel chan - tons la lou - an - ge

Hon - neur! honneur! trois fois hon - neur! A cet il - lus - tre am -

- bas - sa - deur Char - gé d'une affai - re de coeur Sur

Fl.
Clar.
Basson.
Harpe
Basse

U
T
B

son pas - sa - ge qu'on se ran - ge D'A - la - ciel chan -

son pas - sa - ge qu'on se ran - ge D'A - la - ciel chan -

son pas - sa - ge qu'on se ran - ge D'A - la - ciel chan -

8

Triang:

D
T
B

- tons la lou - an - ge Hon - neur! hon - neur! trois fois honneur! Hon -

- tons la lou - an - ge Hon - neur! hon - neur! trois fois honneur! Hon -

- tons la lou - an - ge Hon - neur! hon - neur! trois fois honneur! Hon -

8

f

U
T
B

- neur! honneur! trois fois honneur! A cet il - lustre am -

- neur! honneur! trois fois honneur! A cet il - lustre am -

- neur! honneur! trois fois honneur! A cet il - lustre am -

8

Cuiv:

U
- bas - sadeur Hon - neur! Honneur! trois fois honneur! A

T
- bas - sadeur Hon - neur! Honneur! trois fois honneur! A

B
- bas - sadeur Hon - neur! Honneur! trois fois honneur! A

ZAÏR à ALACIEL.

Z
Mon en - fant, c'est toi l'heureuse é-

D
cet il - lustre am - bas - sa - deur.

T
cet il - lustre am - bas - sa - deur.

B
cet il - lustre am - bas - sa - deur.

Z
- lu - e, C'est toi que l'on fi - ance au Roi... Je ne veux

f Cordes.

pas te perdre de vue Et pour mieux veiller sur toi Dans

Viol.

p Clar.

Cordes

Basses.

ses é-tats je veux l'ac-com-pa-gner moi-mê-me.

MAMOLIN.

Il faut proté-ger ceux qu'on ai-me.

OMAR

Il faut proté-ger ceux qu'on ai-me.

f

Quoi? vous al-lez l'ac-com-pa-gner?

Quoi? vous al-lez l'ac-com-pa-gner?

Quoi? vous al-lez l'ac-com-pa-gner?

Hautb.

Clar.

Quint.

Cor.

Basson.

ZAFFR.

Mais nous nous ferons es - cor - ter Par mes cinq fil - les

Fl. Hautb. Clar.

P Quat.

ci pré - sentes Ainsi que par leurs cinq sui - van - tes ! Cha - cu - ne de

Fl. Clar. Triang.

vous va jurer Et promet - tre de se pla - cer Entre A - la - ciel et

Fl. Clar.

tout danger qui pour - rait un jour me na - cer Notre jeun e et nou - vel - le

Fl. Hautb. Clar. Cors Pist. Basson.

f *p* *f*

Rei_ne! Cha_cu_ne de vous va ju_rer Mè_me de se

Fl: 3
Clar: 3

p

Quot:

sa_ri_fi_er S'il le faut a_fin de sau_ver La ver_tu de

Fl: 3
Clar: 3

Triang:

la sou_verei_ne!
Les 5 sœurs.

Oui par Allah! nous le ju_rons Tou_tes, nous

Oui par Allah! il faut ju_rer Tou_tes, de

Oui par Allah! il faut ju_rer Tou_tes, de

Fl: 3
Clar: 3

Ju - rez, ju - rez, Tant que vous le voudrez, Ce
 nous sacri_fierons.
 vous sacri_fier.
 vous sacri_fier...

p Quart: Clar: Et Haut

ZAÏR, désignant HISPAL.
 n'est pas ça Qui la sau_vé - ra Mais par -

OMAR.
 -mi les fem_mes là_bas J'envois_u - ne qui ne ju - re pas. C'est...
 FI: Clar:

0

cest... c'est la sui_van-te Fath_ma! al_lons ju-

Hautb

Basson.

1

ESPAL.

rez! De la con_dui_re chaste et pu_re. Dans les bras

Hautb:

Basson.

p

2

de ce ma_ri - là! Non, non, non, non, non, je ne

3

ON VR, bas.

ju - re pas ce - là! Ju - rez ou vous ne par - tez

Clar:

p

Cor:

Basson.

ZAIR:

HISPAL.

ZAIR:

HISPAL.

à part

97

pas... Eh bien! Je ju-re Et par Al-lah! Oui, par Allah! He-las!

Hautb.

f *Quat.*

poco ritenu.

ah! qu'il est dur ce ser-ment - là!

Où tou-tes nous a -

Ain - si tou-tes ont

Ain - si tou-tes ont

p *f* **TUTTI.**

vous ju - ré Et son hon-neur se - ra sau-vé! Et

douc ju - ré Et son hon-neur se - ra sau-vé! Et

donc ju - ré Et son hon-neur se - ra sau-vé! Et

Allegretto.

son hon - neur se - ra sau - vé !

son hon - neur se - ra sau - vé !

son hon - neur se - ra sau - vé !

Hautb:
p
Cor.

Marche du cortège qui s'avance, ou apporte des présents.

Fl:

p Triang:
Cor.

Basson.

B.....

B.....

MAROLIN

Ah! le magnifi-que présent! Que d'or! de di_a-

n

- mants! Et le beau di - a - de - me! C'est

z

ce que je vous offre en attendant ceux que vous m'offrirez vous

p

Triang
Clar

Basson.

z

FLAMOLEN.

mê - me! Et quel est cet ins - trument ?

n

Z A I R.

Le plus pré - ci - eux De tous ces dons que je mets sous vos

p

yeux C'est un tam_tam — tout simplement J'en donne
Basson col canto.

un, en la ma-ri-ant — A cha-cu - ue de mes fil - les! Un tam-
HAMOLIN.

ZAIR.
_ tam? Et je dis: Que c'est la tranquilli - té des maris; La sé-curi-
Et:
p Clar:
Basson.

HAMOLIN.
_ té — des fa-mil - les Mais à quoi bon? Et comment s'en sert-
HAMOLIN.

ZAMB.

on? Tou - tes mes fil - les sa - vent ça. A la ciel - explique.

Clar.

Basson.

ALACIEL.

lui. M'y voi - là

Fl.

Hautb.

Clar.

Cors en Sol.

Basson.

p

A

Au milieu du con - ju - gal sanctu - ai - re Vous lé placez... si - quel - que témé - raire

Clar.

p

O - sait entrer, deux ou trois petits coups Ain - si frap - pés a - ver -

Clar.

pp Ding! ding! ding! ding! ding!

Tam-tam. *pp* Cor.

Timb:

The first system of the score includes a vocal line with the lyrics '-tis_sent l' é_poux' and a series of 'Ding!' exclamations. The piano accompaniment features a Tam-tam and Cor. (Cornet) part, both marked *pp*. A Timpani (Timb) part is also indicated.

ding! ding! ding! ding! Ding! ding! ding! ding!

pp Ding! ding! ding! ding!

pp Ding! ding! ding! ding!

pp

The second system continues the vocal 'ding!' exclamations. The piano accompaniment includes parts for Tam-tam, Cor., and Timpani, all marked *pp*.

Ding! ding! ding! ding!

Hautb. Basson Quat:

Clar: Hautb.

The third system features woodwind parts for Clarinet (Clar:), Hautbois (Hautb.), Basson, and Quatuor (Quat:). The piano accompaniment continues with the 'ding!' exclamations.

ding! ding! ding

ding! ding! ding

ding! ding! ding

ding! ding! ding

The fourth system shows the vocal lines continuing with 'ding!' exclamations. The piano accompaniment includes parts for Flute (Fl:), Hautbois (Hautb.), Clarinet (Clar:), and Cor. (Cor.), all marked *p*.

ding! ding! ding

Fl: Hautb. *p* Clar: Cor.

Timb:

The fifth system continues the woodwind and piano accompaniment parts, with the piano marked *p* and the Timpani (Timb) part indicated.

Un peu plus fort.

A

En se hâtant, le grand malheur s'é - vi - te; Mais si le ma - ri n'ar -

Clar.

p

A

- ri - ve pas vi - te Etsi l'amoureux est plus en - treprenant, On de -

A

- vra — frap - per moins dis - crè - te - ment. *f* Ding!

Clar.

Tam - tam.

A

ding! ding! ding! ding! ding! ding! ding! ding!

3

Clar. Hautb.

Cor.

p

Timb:

A. *ding! ding! ding! ding! ding! ding! ding!*

B. *f ding! ding! ding! ding! ding! ding! ding!*

T. *f ding! ding! ding! ding! ding! ding! ding!*

B. *f ding! ding! ding! ding! ding! ding! ding!*

Hautb. Basson. Fl. Hautb. Clar. Cor. Timb.

A. *De plus en plus fort.*

B. *En - fin à l'appel du tam.*

T. *En - fin à l'appel du tam.*

B. *En - fin à l'appel du tam.*

Hautb. Basson. Fl. Hautb. Clar. Cor. Timb.

A *tan so no re, Si le pauvre époux ne vient pas en co re,*
 Clar:

A *Et si la femme est en dan ger pres sant, Par un der nier coup le ma*
 Clar:

Très fort.

A *ri l'apprend. Ding! ding! ding! ding!*
 8x
 p
 Cor.

Timb:

A *Ding! ding! ding! ding! ding! ding! ding! ding!*
 II *ff Ding! ding! ding! ding! ding! ding! ding! ding!*
 T *ff Ding! ding! ding! ding! ding! ding! ding! ding!*
 II *ff Ding! ding! ding! ding! ding! ding! ding! ding!*
 Clar: *presséz*
 Hautb:
 Bois: *presséz*
 Quat:

A
ding! ding! ding! ding! ding! ding! ding!

D
ding! ding! ding! ding! ding! ding! ding!

T
ding! ding! ding! ding! ding! ding! ding!

B
ding! ding! ding! ding! ding! ding! ding!

Moderato.
Cordes.

■ MAROLIN et ZAÏR.

Ain - si j'ai le plai - sir l - ci de vous l'of -

frir - A - vec la ma - niè - re de s'en ser -

Maestoso.

M
Z

- vir .

D

En rou - te main - te - nant A - vec ce ta - lis .

T

En rou - te main - te - nant A - vec ce ta - lis .

B

En rou - te main - te - nant A - vec ce ta - lis .

Maestoso.

p ***f*** ***TUTTI*** 3

DÉFILÉ DU CORTÈGE.

D

- man _____ Hon - neur! hon - neur! trois fois hon - neur! A

T

- man _____ Hon - neur! hon - neur! trois fois hon - neur! A

B

- man _____ Hon - neur! hon - neur! trois fois hon - neur! A

3

Cuivres

Basson.

D
T
B

cet il - lus - tre am - bas - sa - deur Hon - neur! hon - neur!

cet il - lus - tre am - bas - sa - deur Hon - neur! hon - neur!

cet il - lus - tre am - bas - sa - deur Hon - neur! hon - neur!

D
T
B

trois fois honneur! A cet il - lustre am - bas - sa - deur. Char -

trois fois honneur! A cet il - lustre am - bas - sa - deur. Char -

trois fois honneur! A cet il - lustre am - bas - sa - deur. Char -

D
T
B

- gé d'une af - fai - re de cœur! Sur son pas - sa - ge

- gé d'une af - fai - re de cœur! Sur son pas - sa - ge

- gé d'une af - fai - re de cœur! Sur son pas - sa - ge

Fl. 8
Clar.
Hautb.
P. Pist.
Basson.
Triang.

D
T
B

qu'on se ran - ge D'A - la - ciel chan - tons la lou - an - ge !
 qu'on se ran - ge D'A - la - ciel chan - tons la lou - an - ge !
 qu'on se ran - ge D'A - la - ciel chan - tons la lou - an - ge !

8

D
T
B

Hon - neur! hon - neur! trois fois honneur! Sur son pas - sa - ge
 Hon - neur! hon - neur! trois fois honneur! Sur son pas - sa - ge
 Hon - neur! hon - neur! trois fois honneur! Sur son pas - sa - ge

8

Viol.
Hautb.
p Clar.
Cors.
Basson.

D
T
B

qu'on se ran - ge D'A - la - ciel chan - tons la lou - an - ge !
 qu'on se ran - ge D'A - la - ciel chan - tons la lou - an - ge !
 qu'on se ran - ge D'A - la - ciel chan - tons la lou - an - ge !

Triang.

Hon-neur! hon-neur! trois fois hon-neur! A cet il-lus-tre am -

Hon-neur! hon-neur! trois fois hon-neur! A cet il-lus-tre am -

Hon-neur! hon-neur! trois fois hon-neur! A cet il-lus-tre am -

Triang: #.

- bas - sa - deur Char - gé d'une af-fai - re de coeur! Sur

- bas - sa - deur Char - gé d'une af-fai - re de coeur! Sur

- bas - sa - deur Char - gé d'une af-fai - re de coeur! Sur

Fl: Clar: p Hautb: Pist: Basson.

son pas - sa - ge qu'on se ran - ge D'A - la - ciel chan -

son pas - sa - ge qu'on se ran - ge D'A - la - ciel chan -

son pas - sa - ge qu'on se ran - ge D'A - la - ciel chan -

Triang:

f
 tous la louan-ge! Hon-neur! hon-neur! trois fois honneur. D'Ala-
 tous la louan-ge! Hon-neur! hon-neur! trois fois honneur. D'Ala-
 tous la louan-ge! Hon-neur! hon-neur! trois fois honneur. D'Ala-

ciel, D' A - la - ciel,
 ciel, D' A - la - ciel,
 ciel, D' A - la - ciel,

ff
 6 6 6 6 6 6

chan - - - - - tons la - - - - - ton
 chan - - - - - tons la - - - - - lon
 chan - - - - - ton la - - - - - lous

6 6 6 6 6 6 6 6

an - ge!

an - ge!

an - ge!

hon - neur! hon -

hon - neur! hon -

hon - neur! hon -

- neur! hon - neur! trois fois hon - neur! hon - neur! hon - neur! trois

- neur! hon - neur! trois fois hon - neur! hon - neur! hon - neur! trois

- neur! hon - neur! trois fois hon - neur! hon - neur! hon - neur! trois

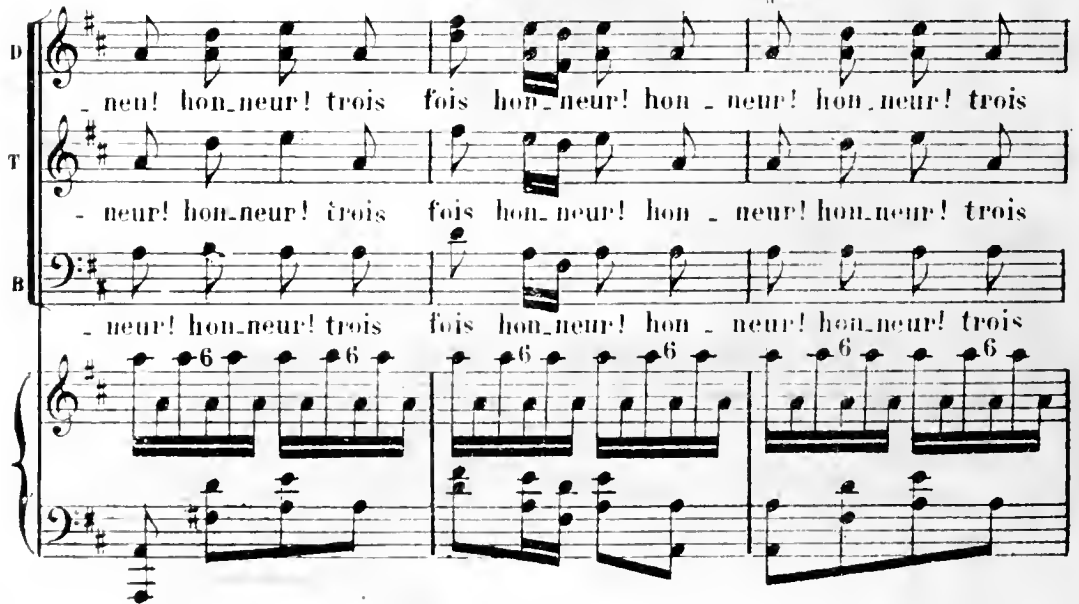

D
T
B

fois hon-neur! A cet il-lustre am-bas-sa-deur. Hon-

6 6 6 6 6 6

D
T
B

neur

- neur

- neur

6 6 6 6 6 6

6 6 6 6 6 6

Orch. complet

Tambour
Tambour de Basque
Triangle.

ACTE II.

SC. 10.

ENTR'ACTE, CHOEUR ET COUPLETS.

Allegretto.

GRIFONIO.

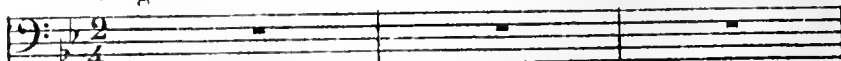

SIDI BOULE.

TENORS.

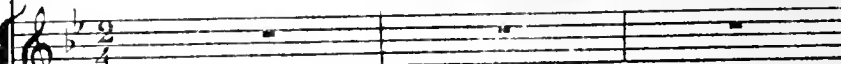

BASSES.

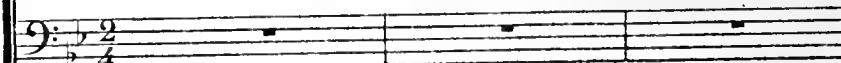

Allegretto.

PIANO.

Tamb.:

3

3 3 3 Triangolo.
Tamb: de Basque.

ff

3 3 3

Trinz:
Tamb: de Basque.
ff
Fl:
Hautb:
Clar:
Cordes
Basson.

T
De l'ar - ti - mon à

B
De l'ar - ti - mon à

Piast.
Fl. Clar. col canto.

Basson.

Basson.

T
la mi - sai - ne Chan_tons no - tre joy_eux ac - cord, Du

B
la mi - sai - ne Chan_tons no - tre joy_eux ac - cord, Du

T
mous - se jus - qu'au ca - pi - tai - ne La gaî - té règne

B
mous - se jus - qu'au ca - pi - tai - ne La gaî - té règne

Cors.
Piast.

T
à no_tre bord, Hour_rah! hourrah! hour_rah! Du

B
à no_tre bord, Hour_rah! hourrah! hour_rah! Du

Franch.

T
mous_se jus_ qu'au ca_pi_tai_ne Hour_rah! hourrah! hour_

B
mous_se jus_ qu'au ca_pi_tai_ne Hour_rah! hourrah! hour_

T
_rah! La gai_té règne à no_tre

B
_rah! La gai_té règne à no_tre

Et: clar. col canto.

T. bord.

b. bord.

ff TUTTI.

f Cordes.

SIBI - BOU

z.B.

TUTTI.

Pour se pro - cu - rer

ff *p*

de l'ar - gent, Tou - tes les re - cet - tes sont bon - nes Pour

Poco riten.

S.R.

- vu qu'on soit in - tel - ligent On prend deux rois et

Clar.

a tempo.

S.R.

leurs con - ron - - nes Et puis vo - guons bon

Clar.

S.R.

vent ar - riè - re La ri - che pri - se que voi - là, Non,

S.R.

de mé - moi - re de cor - sai - re Ou en vit com -

GRIFONIO LE SIDI BOUL

S.B.

me cel_le_là! Et puis voguons bon vent ar_riè_re La

T

Et puis voguons bon vent ar_riè_re La

B

Et puis voguons bon vent ar_riè_re La

f **TUTTI** moins les Cors.

G
S.B.

ri_che pri_se que voi_là, Non, de mé_moi_re

T

ri_che pri_se que voi_là, Non, de mé_moi_re

B

ri_che pri_se que voi_là, Non, de mé_moi_re

G
S B

de cor_sai_re On en vit ——— com_me cel_le_

T

de cor_sai_re On en vit. ——— com_me cel_le_

B

de cor_sai_re On en vit. ——— com_me cel_le_

riten.

G
S B

- là :

T

- là :

B

- là .

ff TUTTI.

f Cordes.

GRIFONIO.

Pour se don - ner de

TUTTI.

ff *p*

P'a - grément Tou - tes les re - cet - tes sont bon - nes... Il

faut prendre mi - nois pimpant, Oeil ar - dent et

Clar.

Poco riten.

a tempo

G

lè_vres fri pon nes Et puis vo guez bon

Et
Clair

G

vent ar_riè_re, La bel_le pri_se que voi_là, Non,

GRIEGL
SIDLROD

G

de mémoi_re de corsai_re On en vit com_me celle là... Et

T

Et

B

Et

f TUTTI.

G
S B

puis vo guons bon vent ar_riè_re l'ai_ma_ble pri_se

T

puis vo guons bon vent ar_riè_re l'ai_ma_ble pri_se

B

puis vo guons bon vent ar_riè_re l'ai_ma_ble pri_se

moins les Cors.

G
S B

que voi_là Non, de mé_moi_re de cor_sai_re

T

que voi_là Non, de mé_moi_re de cor_sai_re

B

que voi_là Non, de mé_moi_re de cor_sai_re

G
S.B.

On en vit _____ com_me cel_le_la!

T

On en vit _____ com_me cel_le_la!

B

On en vit _____ com_me cel_le_la!

riten.

ff TUTTI.

G
S.B.

T

B

Orchestre complet m. ins.
2^e Fl^{ts} et les Tromb.
Cor en LA.
Timp: BE. LA

SC. II

MORCEAU D'ENSEMBLE.

RÉP: Beaucoup mieux que
vous ne le pensez.

GRIFONIO.

ALFA.
AICHE.
MYRRHA.

ZULEIKA.
BALKIS.

PIANO.

Quel - le peur je sens là! Ah! ah!

Quel - le peur je sens là! Ah! ah!

Fl.

ah! ah! Quel - le peur je sens là!

ah! ah! Quel - le peur je sens là!

f Non, je ne sau - rais di - re *p* A quel point

f Non, je ne sau - rais di - re *p* A quel point

p cordes.

f

ce na - vi - re Et ces af - freux for - bans

ce na - vi - re Et ces af - freux for - bans

dim. *ritard.* *a tempo.*

Me semblent ef - fray - ants *p* Ah! ah!

Me semblent ef - fray - ants *p* Ah! ah!

dim. *a tempo.* *p* cordes.

ah! ah! Quel - le peur je sens là!

ah! ah! Quel - le peur je sens là!

Ah! ah! ah! ah! Quel - le peur

Ah! ah! ah! ah! Quel - le peur

ALFA.

je sens là! Chères sœurs, c'est a - bomi - na - ble

je sens là! Chères sœurs, c'est a - bomi - na - ble

ZULEIKA.

Fl. Clar.

f Hautb. Cor. Basson.

Celli. C. Basso.

A.

J'ai re - çu d'un de ces brigands Qui vou - lait sans dou -

Z.

J'ai re - çu d'un de ces brigands Qui vou - lait sans dou -

p cordes.

1. *te être ai-ma - ble Un bai-ser ma soeur, quels ty - rans*

2. *te être ai-ma - ble Un bai-ser ma soem, quels ty - rans*

MYRIHA.

1. *Ah! quel grand malheur d'ê - tre fil - le L'un d'eux ve - nu*
VACHE.

2. *Ah! quel grand malheur d'ê - tre fil - le L'un d'eux ve - nu*
FI:

p Cor.

1. *de mon cô - té Me dit: je les ai - me gentil - les!...*

2. *de mon cô - té Me dit: je les ai - me gentil - les!...*
cen - do

M.
Et prit ma tail - le... l'effron - té!... l'effron - té....

A.
Et prit ma tail - le... l'effron - té!... l'effron - té....

Hautbois
Clair:

f *p* *pp* Cordes.

Basson.

BALKIS. *rall.* *a tempo.*

B.
En vé - ri - té! en vé - ri - té!.. en vé - ri - té!.. Il nous

pp

B.
faut de la ferme - té Pour vaincre chè - res

ff

cres — — — cen — — — — — do.

ii. *sœurs, chères sœurs, tant d'immo - va - li - tés*

GRIFONIO. (intervenant au milieu des sœurs)

B. *Mi - gnon - nes, mi - gnon - nes, mi -*

Clar. *pp* *Cors.*

Ped. * Ped. *

G. *- gnon - nes n'a - yez plus peur Le pi - rate est*

Ped * Ped. *

G. *moirs ter - ri - ble Quand il est pris par le cœur*

suivez la voix.

Ped. *

G

Le cœur, son endroit sen - si - ble Un regard

Fl: Hautb. Clar. Basson

f *pp*

G

plein de douceur Le rendrait moins in flé - xi - ble

Fl: Clar.

G

Conquérant trop ac - ces - si - ble Sa con quête est

Fl: Hautb. col canto.

G

son vain - queur. (Aux sœurs)

B

Pour no - tres sœurs le dan -

Cors. Timb:

B

ger ——— Peut ê — tre va commen — cer Songeons

bien en ce mo — ment Mes sœurs ——— à no — tre ser —

ENSEMBLE.

ment. Ah! ah!

ritard. a tempo.

p Cordes.

ah! ah! Quel - le peur je sens là!

ah! ah! Quel - le peur je sens là!

Ah! ah! ah! ah! Quel - le peur

Ah! ah! ah! ah! Quel - le peur

Fl:

je sens là! Non je ne sau - rais di - re

je sens là! Non je ne sau - rais di - re

Fl:
Hautb:

Clar:
Cor:

f

Basson.
Triangle.

P A quel point ce na - vi - re Et ces af -

P A quel point ce na - vi - re Et ces af -

P Cordes.

f.

dim. ritard.

- freux for - bans Me sem - blent ef - fra - yants

- freux for - bans Me sem - blent ef - fra - yants

dim. ritard.

a tempo

Ah! ah! ah! ah! Quel - le peur

Ah! ah! ah! ah! Quel - le peur

a tempo

p Cordes.

je sens là! Ah! ah! ah! ah!

je sens là! Ah! ah! ah! ah!

fz

Quel - le peur je sens là! Quel -

Quel - le peur je sens là! Quel -

f

ff

- le peur je sens là!

- le peur je sens là!

CHOEUR ET COUPLETS.

RÉP: Vous êtes sublime.

Allegretto.

ALACIEL.

GRIFONIO.

SIDI-BOUL.

DESSUS.

TÉNORS.

BASSES.

PIANO.

Pist:

f Tromb:

GRIFONIO.

Tomb:

6

Dans les haubans, Et dans les hu_nes, Pre_nez, forbans
 Haub. col canto.

p

G

Blondes et brunnes!

T

f Dans les hau-bans, Et dans les hu-nes,

B

f Dans les hau-bans, Et dans les hu-nes,

Pit:

f Tromb:

Tamb:

G

Plus de pé-riils

T

Pre-nez, for-bans Blon-des et brun-nes!

B

Pre-nez, for-bans Blon-des et brun-nes!

Hautb:
Basson,

p

G

Plus de tem-pè-te... Mais des barils sur la du-net-te

T
Plus de pé_rils, Plus de tem_pè_te Mais des ba_rils Sur

B
Plus de pé_rils, Plus de tem_pè_te Mais des ba_rils Sur

Pist:
f Tromb

Tamb:

G
Con_pes en main, Ça! que l'on dan_se,

T
la du_net_te!

B
la du_net_te!

-Fl:
Clar:
p

G
Aus_qu'à demain Tous en ca_dèn_ce

B
Cou_pes en main

Cou_pes en main

Pist:
f Tromb:

Tambour.

T
 Ça! que l'on dan - se, Jus - qu'à demain Tous en ca - den - ce

R

T
 Ça! que l'on dan - se, Jus - qu'à demain Tous en ca - den - ce

R

G
 A nos genoux Les plus gen - til - les Tout est à nous Fla -

T
 A nos genoux Les plus gen - til - les Tout est à nous Fla -

R

T
 A nos genoux Les plus gen - til - les Tout est à nous Fla -

R

ff TUTTI

G
 - cons et fil - les! A nos ge - noux Les plus gen - til - les

T
 - cons et fil - les! A nos ge - noux Les plus gen - til - les

R

T
 - cons et fil - les! A nos ge - noux Les plus gen - til - les

R

f

S
T
B

Tout est à nous Flacons et filles Buons! dan_

Tout est à nous Flacons et filles Buons! dan_

Tout est à nous Flacons et filles Buons! dan_

ff Bois.
Cordes.

S
T
B

- sons ! Joy_

- sons ! Joy_

- sons ! Joy_

ff TETTI.

G

_ eu _ se vie! Ai_mons! fê_tons La fol_le orgi _

T

_ eu _ se vie! Ai_mons! fê_tons La fol_le orgi _

B

_ eu _ se vie! Ai_mons! fê_tons La fol_le orgi _

G

_ _ _ e! Joy_en _ se vie Ai_mons! fê_tons La

T

_ _ _ e! Joy_en _ se vie Ai_mons! fê_tons La

B

_ _ _ e! Joy_en _ se vie Ai_mons! fê_tons La

G
fol - le orgie ! La fol - le orgie ! Dan_sons

T
fol - le orgie ! La fol - le orgie ! Dan_sons

B
fol - le orgie ! La fol - le orgie ! Dan_sons

ff

Bois.

Cordes.
Cors.

G
ai - mons _____ !

T
ai - mons _____ !

B
ai - mons _____ !

Tamb:

2^e Viol.

1^e Viol.

ppp

Vlles
C. Basse.

2^e Viol.
C. Basse.

ALACIEL.
Moderato.

A
Je vais vous di - re l'a - ven - tu - re De
Cres: col canto.
Altos.
P Cordes.

A
Mé - ry - em aux noirs che - veux — Qui ne buvait —
Cres:

que de l'eau pu-re De l'ivresse igno-rait les feux —

Basson.

Un jour A-li, d'humeur joy-eu-se Lui fit goû-ter du vin pi-

Clar.

The second system continues the musical score. The vocal line has the lyrics 'Un jour A-li, d'humeur joy-eu-se Lui fit goû-ter du vin pi-'. The piano accompaniment continues with chords and a bass line. A 'Clar.' (Clarinet) instruction is placed above the piano part.

quant — Et Me-ry-em d'a-bord peuren-se S'ac-

Hautb.

The third system continues the musical score. The vocal line has the lyrics 'quant — Et Me-ry-em d'a-bord peuren-se S'ac-'. The piano accompaniment continues with chords and a bass line. A 'Hautb.' (Horn) instruction is placed above the piano part.

ritenuto.
— con tina tout dou-ce-ment, tout dou-ce-ment, tout dou-ce-ment —

The fourth system concludes the musical score. It begins with the instruction 'ritenuto.' above the vocal line. The lyrics are '— con tina tout dou-ce-ment, tout dou-ce-ment, tout dou-ce-ment —'. The piano accompaniment continues with chords and a bass line.

Allegretto,
avec élan

Du rouge vin Par den - te flamme Dé - ja lui montrait son pou -

Et: Usab; col canto.

- voir! Mon con - te prou - ve que la fem - me

Aime à tout voir et tout sa - voir.

G
S B
D
T
B

Du rouge vin

Du rouge vin

Du rouge vin

Du rouge vin

Du rouge vin

Bois.

TUTTI.

ff f

Cap. Canto.

G
S B

l'ardente flamme Dé-jà lui montrait son pouvoir! Son conte prouve

D

l'ardente flamme Dé-jà lui montrait son pouvoir! Son conte prouve

T

l'ardente flamme Dé-jà lui montrait son pouvoir! Son conte prouve

B

l'ardente flamme Dé-jà lui montrait son pouvoir! Son conte prouve

G
S B

que la fem - me Aime à tout voir et tout sa - voir.

D

que la fem - me Aime à tout voir et tout sa - voir.

T

que la fem - me Aime à tout voir et tout sa - voir.

B

que la fem - me Aime à tout voir et tout sa - voir.

Clar: Basson, col canto.

ff *ff*

2^e Viol: 1^e Viol:

ppp

4^e Viol:

All.^o

C. Basse.

2^e Viol:

All.^o

C. Basse.

Moderato. (Avec plus d'assurance.)

A

Me - ry - em é -

Clav: col canto.

All.^o *p* Cordes.

A

- fait cu - ri - eu - se C'est un bien dan gereux dé - faut —

A

A li ver sait — et la bu ven se En

Clar:

A

prit un peu plus qu'il ne faut — Si bien qu'elle per-

Basson.

A

dit la tête N'a_yant force ni vo lon té —

A

Et qu'elle tom ba la pauvret_e En fermant son œil ve lou_

Clar:

avec élan.

te, ... Ah! ah _____! A _____ lors u _____ ne i _____
 Et: *Haut*: col canto.

_____ vres - se non - vel - le Faite au - tant de vin que d'a -

_____ mour S'em - pa - ra du cœur de la bel - le

A_li versait, ver_sait _____ toujours, TTTT.

G
A nos genoux Les plus gen_til - les Tout est à nous Fla_

T
A nos genoux Les plus gen_til - les Tout est à nous Fla_

B
A nos genoux Les plus gen_til - les Tout est à nous Fla_

ff TUTTI.

G
_cons et fil_les! A nos genoux Les plus gen_til - les

T
_cons et fil_les! A nos genoux Les plus gen_til - les

B
_cons et fil_les! A nos genoux Les plus gen_til - les

f

G
T
B

Tout est à nous Fla - cons et fil - les

Tout est à nous Fla - cons et fil - les

Tout est à nous Fla - cons et fil - les

G
D
T
B

Bu_vons! dan_sons

Bu_vons! dan_sons

Bu_vons! dan_sons

Bu_vons! dan_sons

ff Bois.
Corns.

TUTTI.

Tamb:

! Joy - eu - se vie! Ai - mons! le tons La

! Joy - eu - se vie! Ai - mons! fêtons La

! Joy - eu - se vie! Ai - mons! fêtons La

! Joy - eu - se vie! Ai - mons! fêtons La

fol - le orgi - - - - e! Joy - eu - se vie! Ai -

fol - le orgi - - - - e! Joy - eu - se vie! Ai -

fol - le orgi - - - - e! Joy - eu - se vie! Ai -

fol - le orgi - - - - e! Joy - eu - se vie! Ai -

C
- mons! fê_tons La fol_ le orgie! La fol_ le orgie! Dan_

D
- mons! fê_tons La fol_ le orgie! La fol_ le orgie! Dan_

T
- mons! fê_tons La fol_ le orgie! La fol_ le orgie! Dan_

B
- mons! fê_tons La fol_ le orgie! La fol_ le orgie! Dan_

ff

G
- sons ai - mons!

D
- sons ai - mons!

T
- sons ai - mons!

B
- sons ai - mons!

Bois,

Cordes,
Cors,

Tamb.

Orchestre complet.
Clarin en S^{ol}.
Fagot en S^{ol}.
Cor en F^{ol}.
Timb: UT, FA.

TRIO.

RÉP: Tâche de lui conserver son père.

Moderato.

ALACIEL.

HISPAL.

GRIFONIO.

PIANO.

Moderato. Mainte-

A

G

Ab! j'ai peur! ah! j'ai peur! j'ai

- nant la belle, à nous deux...

Fl. col canto.

Clar.
Cor.

p

Quat:

A

G

peur — ! Ah! j'ai

Ne baissez pas ain-si les yeux...

f Bois Clar

Cor.

A
 pour! ah! j'ai peur! j'ai peur!
 (à part)

U
 La pauvre enfant! je comprends sa terreur...

G

Clar: Hautb: col canto. De

p Cordes.

A
 Pour les sau-

U
 vous dépend le sort de vo-tre pè-re Et de vos soeurs!...

G

Pist:

f

Tromb:

A
 -ver Par-lez, que me faudrait-il faire?

G
 E-cou-tez ce que je vais ordon-

f Quat:

Pist:

Tromb:

rall:

Allegro ma non troppo.

A
Ah! que va-t-il ordon_ner?

II
Ah! que va-t-il ordon_ner?

ner. Voi - - ci d'abord quelle est ma
Allegro ma non troppo.

Clar:
Cor:
B²
Hautb:
p

SUITEZ.

G
fan_tai_si - e: Moi qu'on ap_pelle ou bau_dit ou for_ban - -

Cl:
B²
Cor:
v

G
Je veux être a_do_ré com_me l'est un sultan - - ; Pour cet amour c'est

FF
H:
p
Cl:
B²
rit:

Allegretto.

G
toi que j'ai choisi_e Ah! Ce que je veux c'est la fil_le d'un roi,
Allegretto, rit:

H:
B²
p

Cor:

ritard.

a tempo.

a.

Bass line for system a, starting with a treble clef and a key signature of two flats. The melody consists of eighth and quarter notes.

Ce que je veux c'est la bel - le d'un roi. Dans mes bras

Timb:

b.

Bass line for system b, continuing the melody from system a.

viens ma bel - le Car cet - te mai - tresse A - la -

c.

Bass line for system c, continuing the melody.

- ciel - c'est toi! Dans mes bras

Timb:

d.

Bass line for system d, continuing the melody.

viens, ma bel - le, Car cet - te mai - tresse A - la -

Mod^{to} ALACIEL.

G

ciel c'est toi! Quoi, m'ordonner de l'ai-

rit:

Clar: Mod^{to}
Pist: Mod^{to}

ff

ff Quat:
Tromb:

GRIFONIO.

-mer... Mais il faut la belle, Ne pas détourner la tête et me re-gar-

Hautb:

Clar: Cor.

Basson.

ALACIEL.

G

-der. Vous regarder Oui, c'est là qu'est le danger.

Cor.

Poco agitato.

A

Par un charme fas_c_i_nateur Sous votre re_gard je tressaille...
clar: Mod^{to} ma non troppo.

P Poco agitato:

Ayez pitié de moi, seigneur Et ne me prenez
Fi:

pas la tan - le!... Je ne sais com - ment échap - per Au
Hautb: Fi: Clar:

bru - tal ban - dit qui me pres - se... La force va m'a - ban - don -

- ner, Qui donc vien - dra pour me sau - ver, Qui proté -
Lento. 3

A. *se - ra ma fai - bles - se!... Ah! c'est as -*

A. *(Le repoussant rudement)*

B. *Ar - ri -*

C. *sez at - tendre un mal - heu - reux bai - ser.*

A. *(avec terreur)*

B. *Path - ma!*

C. *è - re!*

Basson. *Qui donc o - se me bra -*

G

- ver ?

La co - le - re M'ex - as -

Clar.

ff Piston. *p*

G

- pè - re Quel instant Effrayant! Sur mon âme Une femme Peut o -

Basson.

f *p*

Guivres.

A

La co -

H

La co -

G

- ser Me frap - per! Quel instant, quel instant Effray - ant!...

Fl - Hautb.

f *p* *ff* *p*

A *le-re l'ex-as-pe-re... Quel ins-tant Effray-ant! Sur mon*

U *le-re l'ex-as-pe-re... Quel ins-tant Effray-ant! Sur mon*

G *Sur mon*

Cuivres.
f *p* *B^{on}*

A *âme, Une fem-me Peut o-ser Le frap-per! Quel ins-*

U *âme, Une fem-me Peut o-ser Le frap-per! Quel ins-*

G *âme, Une fem-me Peut o-ser Me frap-per! Quel ins-*

f

A *- tant, quel instant Effrayant*

U *- tant, quel instant Effrayant*

G *- tant, quel instant Effrayant*

C'est

(Une femme) (avec dédain)

toi ! C'est u_ne femme! En vé_ri_te Qui l'a don-

VLACIEL (à part)

HISPAL (avec audace)

_ né cet_te té_mé_ri_té? Pau_vre Fath_ma! Qui?

Gardes. Haub.

GRIFONIO (stupéfait)

c'est la ja_lou_si_e La ja_lousie!... Eh! quoi, tu prétends...

p cresc

HISPAL (avec intention)

Par al_lah! le ciel_sait si je mens... Oui, Sei-

ren Clar. Cor.

Un poco meno presto.

H

- gneur, c'est la ja_lou_sie - Si vous embras sez cette enfant, Je

Fl: Hautb:

p

GRIFONIO.

(se radoucissant)

H

suis ca_pable sur ma vi_e De vous tu_er au mê_ me instant Elle en

riten. a tempo.

f

G

fait serment par Al_lah! Quel le ti_gres se!.. cet te fê_m me

p

(à Hispal, mais d'une voix radoucie)

G

- là!... Tu n'as pas trem_blé de_vant ma co_lè_re?

f

(avec aplomb.)

(ironiquement.)

Si je dois trembler, vous devez rougir, Le terrible et

(étonné)

Rougir !

Clar:
Basson.

Clar:

ru de consai_re S'est laissé charmer et même attendrir Par

Hautb:
Bob

(à part)

Fath_ma, que dit

l'air langoureux de cette inno-cen-te...

Fl:

p

f

I - el - le
 II (souriant et enchanté) Ah! Si j'é-tais le roi du
 Elle est ravi - san - te
 Clar.
 Cor.
 p

II bord ——— Moi je vou - drais tout d'a - bord U - ne
 f

II so - li - de lu - ron - ne, Vi - gou - reu - se autant que
 Clar.
 Cor.
 f

II
 bon - ne Qui dé - fon - ça u - ne ton - ne Et la

II
 but à ma sau - té... Tout com - me i - ci
 Et 8.....

cresc. *f* Hautb.

II
 je le fais !... (faut) Donc, à

G
 C'est su - perbe en vé - ri - té Bois
 Cordes.

II
 boi - re! à boi - re! en - co - re, en - co - re,

G
 Un feu nou - veau

H

Je boirais, je boirais - la car_gai_son

G

me dé_vo_re!

Clar:
B♭

f

H

Al_lons, al_lons, al_lons, al_lons, fai_tes_moi, faites_moi rai_

G

f

H

Presto.

son!

G

Bra_vo, bra_vo, bra_vo —, Bra_vo! voi_là la femmè, la

Presto. *p*

PI:
Clar:

6

fem me, la fem me, La fem - me qu'il me faut L - ei

6

je le pro - cla - me Et je n'é - tais qu'un sot! De l'an - tre

6

qu'ai - je à fai - re? Car il faut au - cor - sai - re Cet - te

6

gail - lar - de - là, cet - te gail - lar - de - là, La fem - me que voi -

Haut.

Basson.

A

 Oui, c'est bien là la fem_me, la

II

 Oui, c'est bien là la fem_me, la

G

 là, bra_vo, bra_vo, bra - vo, Bra_vo! voi - là la fem_me, la

p Clap:

A

 fem_me, la femme, La fem - me qu'il lui faut! Bien haut.

II

 fem_me, la femme, La fem - me qu'il lui faut! Bien haut.

G

 fem_me, la femme, La fem - me qu'il me faut! I - ci

V
il le procla - me Il n'é - tait donc qu'un sot! De moi que

II
il le procla - me Il n'é - tait donc qu'un sot! D'é - le que

G
je le procla - me Et je n'é - tais qu'un sot! De l'au - tre

Timb.

A
va - t - il fai - re? Car il faut au - cor - sai - re Cet - te

II
va - t - il fai - re? Car il faut au - cor - sai - re Cet - te

G
qu'ai - je à fai - re? Car il faut au - cor - sai - re Cet - te

A
gaillarde - là, cet - te gaillarde - là La fem - me que - voi -

II
gaillarde - là, cet - te gaillarde - là La fem - me que - voi -

G
gaillarde - là, cet - te gaillarde - là La fem - me que - voi -

Hautb:
Basson:

A
- là

II
- là Mais • sei -

G
(tout à fait enflammé)

- là Viens dans mes bras, viens ma charman - te!

vous Hautb: RI: Clar: vous Hautb:

p

II. *tr. F1: Clar: Viol:*

- vous n'y pensez pas... Qui? Moi! devant cette in-

II. *G. (Suppliant.)*

- fan - te, Ma ri - va - le! Ah! tu cé - de -

ESPAL.

- ras?... Si sur ce bord el - le ne res - te pas...

Basson.

Moderato ma non troppo

II. Ain - si que vous, moi j'ai deux

Hautb. p

fan-tai-si - es : De ce - lui qu'on ap - pel - le le forban. D'a -

Clar.
Basson

Cor.

- bord je veux l'amour... A - fin - que mes - ri -

Tu l'as j'en fais serment ! Clar. : Basson rit.

Fl. : Hautb. *p*

- guens soient a - dou - ci - es Ah ! Quel - que soit le ca - pri -

Hautb. *p*

Clar. : Basson.

Cor.

ritard.

- ce que j'au - rai , Quel - que soit le ca - pri - ce que j'au - rai , Je

rit.

A tempo.

II 

veux, je veux — qu'il cède aus-si...

G 

Fl: Hautb: 

Clar: Bb 

Cors. 

D. 

Par - le, par - le,

II 

Je veux, je veux — qu'il cède aus - si...

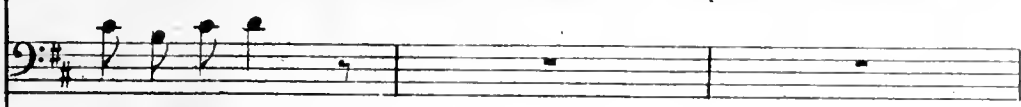
G 

j'o-bé-i-rai ! 

Fl: Hautb: 

Clar: 

Timb: 

G 

Par - le, par - le, j'o - - bé-i - rai — ! 

Clar: Basson 

All^{to} (PARLÉ) 

ff 

pp

Second system of a piano score. The right hand continues the melodic line. The left hand accompaniment remains consistent with the first system.

Third system of a piano score. The right hand continues the melodic line. The left hand accompaniment remains consistent with the first system.

Fourth system of a piano score. The right hand continues the melodic line. The left hand accompaniment remains consistent with the first system.

Fifth system of a piano score. The right hand continues the melodic line. The left hand accompaniment remains consistent with the first system.

GRIFONIO.

Bravo, bravo, bra_vo _____!

v
 Oui c'est bien là la fem-me, la fem-me, la fem-me, la
 II
 Oui c'est bien là la fem-me, la fem-me, la fem-me, la
 G
 Bra vo! voi - là la fem-me, la fem-me, la fem-me, la

pp

v
 fem - me qu'il lui faut! Bien haut il la procla - me
 II
 fem-me qu'il lui faut! Bien haut il la procla - me
 G
 fem - me qu'il me faut! I - ci je le procla - me

A Il n'é_tait donc qu'un sot De_l Je que va_t il fai_re? Car

B Il n'é_tait donc qu'un sot De moi que va_t il fai_re? Car

G Je n'é_tais donc qu'un sot De l'au_tre qu'ai_je à fai_re? Car

A il faut au cor_sai_re Cet_te gail_lar_de_là, cet_te

B il faut au cor_sai_re Cet_te gail_lar_de_là, cet_te

G il faut au cor_sai_re Cet_te gail_lar_de_là, cet_te

A. 
 gaillarde la, La fem - me que voi - là Bra - vo, bra -

H. 
 gaillarde la, La fem - me que voi - là Bra - vo, bra -

G. 
 gaillarde la, La fem - me que voi - là Bra - vo, bra -

A. 
 -vo, bra - vo, bra - vo, bra - vo, bra - vo, bra -

H. 
 -vo, bra - vo, bra - vo, bra - vo, bra - vo, bra -

G. 
 -vo, bra - vo, bra - vo, bra - vo, bra - vo, bra -

cresc.

V. *f* *p*
- vo. C'est la femme, la femme, la femme, la fem-me qu'il lui

II. *f* *p*
- vo. C'est la femme, la femme, la femme, la fem-me qu'il lui

G. *f* *p*
- vo. C'est la femme, la femme, la femme, la fem-me qu'il me

ff *pp*

V. fant, Bra-vo, bra-vo, bra-vo, bra-vo, bra-vo, bra-

II. fant, Bra-vo, bra-vo, bra-vo, bra-vo, bra-vo, bra-

G. fant, Bra-vo, bra-vo, bra-vo, bra-vo, bra-vo, bra-

cresc

I - vo, bra - vo, bra - vo, C'est la fem_me, la
 II - vo, bra - vo, bra - vo, C'est la fem_me, la
 G - vo, bra - vo, bra - vo, C'est la fem_me, la

I fem_me, la fem_me, la fem_me qu'il lui faut. La fem_me, la
 II fem_me, la fem_me, la fem_me qu'il lui faut, La fem_me, la
 G fem_me, la fem_me, la fem_me qu'il me faut, La fem_me, la

A. *fem-me la fem-me la fem-me qu'il _____ lui*

H. *fem-me la fem-me la fem-me qu'il _____ lui*

G. *fem-me la fem-me la fem-me qu'il _____ me*

f.f

A. *fant.*

H. *fant.*

G. *fant.*

ff

Orchestre complet.
Clair et Piston S.D.
Corno en F.A.
Timballes PA, SI b

№ 14.

FINAL.

RÉP: Partons! Partons!

ALACIEL
et les
5 SOEURS.

Moderato.

DESSUS.

TÉNORS.

BASSES.

PIANO.

TUTTI.

Fl:
Viol:

f

dim.

A.

D.

T.

B.

p

A - près

p

A - près

p

A - près

p

A - près

Viol:

Clair.

p

pp

p

A. a - voir eu si peur D'un dan - ge - reux es - cla -

B. a - voir eu si peur D'un dan - ge - reux es - cla -

T. a - voi eu si peur D'un dan - ge - reux es - cla -

B. a - voir eu si peur D'un dan - ge - reux es - cla -

A. - va - ge On res - sent bien da - van - ta - ge D'ê - tre

B. - va - ge On res - sent bien da - van - ta - ge D'ê - tre

T. - va - ge On res - sent bien da - van - ta - ge D'ê - tre

B. - va - ge On res - sent bien da - van - ta - ge D'ê - tre

lauth:

A.
li - bre le bon - heur, Oui, grâ - ce à no - tre com -

D.
li - bre le bon - heur, Oui, grâ - ce à no - tre com -

T.
li - bre le bon - heur, Oui, grâ - ce à no - tre com -

B.
li - bre le bon - heur, Oui, grâ - ce à no - tre com -

Fl:
Clar.:

A.
- pa - gne Au gé - né - reux dé - voue - ment Nous re -

D.
- pa - gne Au gé - né - reux dé - voue - ment Nous re -

T.
- pa - gne Au gé - né - reux dé - voue - ment Nous re -

B.
- pa - gne Au gé - né - reux dé - voue - ment Nous re -

Hautb. Fl:
Clar.:

A.
- ver - rons tous gai - ment No - tre na - ta - le cam -

D.
- ver - rons tous gai - ment No - tre na - ta - le cam -

T.
- ver - rons tous gai - ment No - tre na - ta - le cam -

B.
- ver - rons tous gai - ment No - tre na - ta - le cam -

A.
- pa - gne *f* Li - ber - té Li - ber - té

D.
- pa - gne *f* Li - ber - té Li - ber - té

T.
- pa - gne *f* Li - ber - té Li - ber - té

B.
- pa - gne *f* Li - ber - té Li - ber - té

f Clar.
Basson.

ff Cor.
Quatuor.

p

Le pé - ril é - car - té On sent la

p

Le pé - ril é - car - té On sent la

p

Le pé - ril é - car - té On sent la

p

Le pé - ril é - car - té On sent la

Hautb.
Clar.

p Basson.

Cor.

f

vo - lup - té Ô chère Li - ber - té

f

vo - lup - té Ô chère Li - ber - té

f

vo - lup - té Ô chère Li - ber - té

f

vo - lup - té Ô chère Li - ber - té

f

FI:

f

crescendo.

Ped.

A *f* O chère li-ber-té

D *f* O chère li-ber-té

T *f* O chère li-ber-té

B *f* O chère li-ber-té

ff

f pp

Hautb:

Fl: Clar:

Hautb. Fl Clar.

CHOEUR DANS LA GOULISSE)

A *p* Li - ber - té ! Li - ber - té !

D *p* Li - ber - té ! Li - ber - té !

T *p* Li - ber - té ! Li - ber - té !

B *p* Li - ber - té ! Li - ber - té !

Cor.
Basson.
pp Cor.
Quat.

p

A. Le pé - ril é - car - té On sent ta

D. Le pé - ril é - car - té On sent ta

T. Le pé - ril é - car - té On sent ta

B. Le pé - ril é - car - té On sent ta

Hautb. Clar. *pp* Basson.

Cor.

f

A. vo - lup - té Ô chère li - ber -

D. vo - lup - té Ô chère li - ber -

T. vo - lup - té Ô chère li - ber -

B. vo - lup - té Ô chère li - ber -

Fl.

A. - té *f* ô chère

S. - té *f* ô chère

T. - té *f* ô chère

B. - té *f* ô chère

ff

Ped.

A. li - ber - té

D. li - ber - té

T. li - ber - té

B. li - ber - té

sf *ff*

Ped.

Orchestre complet.
 Picolo.
 Clar: et Pist en Si b.
 Cors en FA.
 Timb: RE b, LA b.
 Cymb: sans G, Caisse.
 Castagnette.

ACTE III.

ENTR' ACTE.

Allegro non troppo.

PIANO.

ff

Altos.

Violles
Basson.

Pist:

Clar:

ff Cors.

Timb:

Cymb:

Clar. Basson.

pp

Alto.

Vlles. et C.B.

Fl: 1^{re} Viol.

pp

Piccolo.

sp *ff* energico.

Pist: Cors. *f*

1^{re} Viol.

f *f* *pp*

Clar. Basson.

ff *lourdement.*

Pist: Cors. *f*

Second system of a piano score, continuing the melodic and harmonic development from the first system.

Third system of a piano score, showing further melodic and harmonic progression.

Fourth system of a piano score, concluding the piano part with a double bar line and repeat signs.

All^o con brio. Clar: Basson.

Tambour de basque

Tromb:
Pist:
Viol:

ff p

ff p

Hautb:

cres - - - cen - - -

do - - -

f

Buis.

Bois.

f *ff* Cordos.
Clari:

Bois.

f *f*

Clari:
ff Basson. *ff*

Prestissimo.

Orchestre complet.
Clar: et Pist: en LA.
Cor: en RE.
Tromb: en RE. LA.
Castagnettes sur la Scène.

№ 15.

ENSEMBLE.

JUANITO, L'ALCADE, PEPITA.
CHOEUR et DANSE.

Allegretto.

DESSUS.

TÉNORS.

BASSES.

Allegretto.

PIANO.

ff

P.

T.

B.

Vraiment rien n'est plus gai qu'un - ne

Vraiment rien n'est plus gai qu'un - ne

Vraiment rien n'est plus gai qu'un - ne

Hautb.

f Clar: Cor.

Basson.

Cordes.

D. no - - - - ce U - ne noc - ce au pa -
T. no - - - - ce U - ne noc - ce au pa -
B. no - - - - ce U - ne noc - ce au pa -

ff *f*

D. - ys de Lé - on
T. - ys de Lé - on
B. - ys de Lé - on

ff

D. C'est jour de fête a - dieu tout né - go - - -
T. C'est jour de fête a - dieu tout né - go - - -
B. C'est jour de fête a - dieu tout né - go - - -

f *ff*

- ce Aujourd'hui règne un doux a - ban -

- ce Aujourd'hui règne un doux a - ban -

- ce Aujourd'hui règne un doux a - ban -

JUANITO.

- don Je deman - de la pa -

- don _____

- don _____

ff *p* Clar.

L'ALCADE.

ro-le Soit, je la donne au futur... Surtout sois bref car pour sûr

Mieux vaut u _ ne fa _ ran _ do _ le Que le discours _ d'un fu _

Clar :

Fl :

Basson :

JUANITO.

_ tur.

Je veux sen _ le ment vous

ff

Viol :

p

di _ re Que vous è _ tes es _ souf _ flés

Basson :

PÉPITA.

Par-bleu vous chan_tez, dan - sez

Hautb:

Fl:

JUANITO.

J'ai mis là pour vous sédui - re Les meilleurs de mes fla -

Bon

Clar:

Hautb:

- cons Pendant que vous les boi - rez

Hautb:

Fl:

Ma fu - tu re qu'on ad - mi - - - - re Chan-tez-ma vi - ves chan -

Hautb:

Bon

Fl:

Clar:

Hautb:

DESSUS.

SONS.

Oui pendant que nous

TÉNORS.

Oui pendant que nous

BASSES.

Oui pendant que nous

ff

f Hautb.
Clar.
Cor.
Basson.

3

D.

boi - - - - rons.

T.

boi - - - - rons.

B.

boi - - - - rons.

ff

Cordes.

3

D. Vo_lontiers nous l'en_tendrons Vo_lontiers nous l'en - - ten -

T. Vo_lontiers nous l'en_tendrons Vo_lontiers nous l'en - - ten -

B. Vo_lontiers nous l'en_tendrons Vo_lontiers nous l'en - - ten -

D. - drons .

T. - drons .

B. - drons .

ff

ENCHAÎNEZ.

Orchestre complet.
Clar. et Piston LA.
Corno en RE.
Timb: RE LA

Op. 16.
LA JOTA.

Allegretto.

PÉPITA .

PIANO.

Au jo - yeux pa -

Hautb:

Corno Basso

P

- ys des jo - tas

Fl:

P

; Ca - chu - chas et Gal - lé - ga - das .

Hautb: Fl:

P

; Que peut - on chan -

Hautb:

P

- ter Je vous le de - man - de Sur - tout en ce

Fl: Clar: cres

P

jour Si ce n'est l'a - mour

f

doux

P

La lé - gen - de De l'a - mour.

Fl.
Cors.

p Basson.

P

l'a - mour l'a -

Cor.
Quat.
consordini.

ppp

P

- mour l'a - mour l'a -

mf

P

- mour na - quit dans les Es - pa - gnes

Clar:

P Basson.
Cors.

P

Sous le chaud so - leil an - da - loux

ff

P

D'un con - tre - ban - dier des mon - ta - gnes; A

Hautb.
Basson.

p *f*

Cordes.

dim *f*

Poeil à la fois - - - - - noir et doux Et

Clar:

p

Du - ne bru - ne bel - le fil - le Aux dents plus

f Cor.

p

p

blan - - - - - ches que l' -

p

- mail; Qui fit comme on fait en Cas - til - le.

f

Fl: Clar:

p

Tout en jou - ant - - - - - de l'é - ven -

p suivez la voix.

dim

Hautb:

Elle prend l'éventail, et fait de l'oeil comme les Manolas pendant

P

- fait.

con sourdini.

Cor.

Cor. Quat :

pp

la ritournelle.

P

mf

Au jo - yeux pa -

Hautb:

Cor. *P* Basson.

P

- ys des jo - us

f:

Ca - chu - chas et Gal - lé - ga - das

Haute; *Et.*

! Que peut - on chan -

- ter Je vous le de - man - de Sur - tout en ce

Et. *Clair.* *Cres.*

jour Si ce n'est l'a - mour.

f.

- ceu - do .

Doux

(Toutes

P

La lé - gen - de De l'a - mour

Fl.
Clar.

p Basson.

les femmes jouent de l'éventail et de la prune avec leur cavalier.)

P

l'a - mour

Cor.
Quart.
Cor sur
d'alt.

ppp

P

l'a - mour l'a - mour

Cor.
Quart.
Cor sur
d'alt.

P

C'est ce qui fait qu'en nos Es -

Clar.

p Basson.
Clar.

F

- pa - gnes De - puis le mar - re et l'an - da -

ff

P

- lous Jus - qu'à l'ha - bi - tant des cam -

Hautb.
Basson.

p *f*

Cordes.

dim:

P

- pa - - - gnes . Tout le mon - de fait les yeux

Clair

P

doux, Mu - le - tiers, bour - geois de Sé - vil - le

f Cor.

P

To - ré - a - dors A -

Fl:

p

P

- ra - - - go - nais Ceux du Lé - on,

Fl:
Clar:

f

P

de la Cas - til - le Va - len - ciens

Hautb:

p suivez la voix.

P

et Na - va - rais

ritard.

Cor
pp Quatre sou-
dine.

P. *L'a - mour* ———, *L'a - mour* ———, *L'a - mour* ———

D. *L'a - mour* ———, *L'a - mour* ———, *L'a - mour* ———

T. *L'a - mour* ———, *L'a - mour* ———, *L'a - mour* ———

B. *L'a - mour* ———, *L'a - mour* ———, *L'a - mour* ———

P. *L'a - mour !*

D. *L'a - mour !*

T. *L'a - mour ?*

B. *L'a - mour !*

№ 16^{bis}
MUSIQUE DE SCÈNE .

RÉP: De cette grave missive .

Allegretto.

PIANO.

ff

Quatuor
Flûtes
Hautbois,
Clair: en SI b
Basson,
Cours en FA,
Timb: FA, UT.

Œ. 17.
TERZETTO.

RÉP: Dans la ville chez les habitants.

Moderato.

ALACIEL.

HISPAL.

L'ALCADE.

Moderato.

Fl:

PIANO.

p Quatuor.

Clair:
Basson.

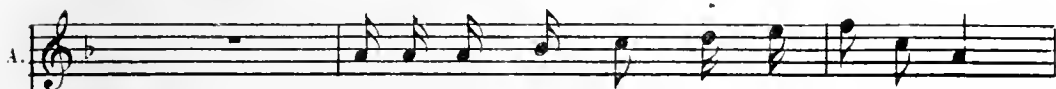

Du ne pauvre enfant, vous au rez pi-tié...

Du ne pauvre enfant, vous au rez pi-tié...

p Cordes.

Timb:

FACILITÉ.

Hos-pi-ta-li-té

A. Nous voulons, Si-gnor, l'hospi-ta-li-té, — l'abri protecteur

II. Nous voulons, Si-gnor, l'hospi-ta-li-té, l'abri protecteur

Fl:
Clar:

Clar:
Hautb:

rall: a tempo.

A. ou po-ser sa té - - - te, Du pain et de l'eau —

II. ou po-ser sa té - - - te, Du pain et de l'eau —

A. quelle hum-ble re - què - te!..

II. quelle hum-ble re - què - te!..

I. Pour l'hos-pi-ta-li-té vous

f Raccor.

II. *On la*

I. *tombez bien vraiment, Soyez les bien recus, C'est i _ ci qu'on la vend!*

p

II. *vend!*

(riant)

I. *Mes amis, on vend ce te den_ré_e*

Cors. p

dim:

I. *Soit au mois, soit à l'heu_re, ou bien à*

Basson, Hautb:

f

dim:

I. D'une pauvre enfant, vous au_rez pi_tié...

II. D'une pauvre enfant, vous au_rez pi_tié...

III. *rit. ad.* la — jour_née D'une pauvre enfant, mon cœur a pi_tié... *a tempo.*

p *rit:* *P* *Cordes.*

IV. l'hos_pi_té li_té

V. Nous voulons Si_gnor, l'hos_pi_té li_té L'abri protecteur

VI. Nous voulons Si_gnor, l'hos_pi_té li_té L'abri protecteur

VII. Qu'ils trouvent i_ci l'hos_pi_té li_té L'abri protecteur

Fl: *Clar:* *Clar:* *Violon:*

rall. *a tempo.*

A. *ou* po-ser sa tête, Du pain et de l'eau

II. *ou* po-ser sa tête, Du pain et de l'eau

L. *ou* po-ser sa tête, Du pain et de l'eau

a tempo.

Quel le humble re- *rall:*

A. Quel le humble re- què - - - te - - - !

II. Quel le humble re- què - - - te - - - !

L. Quel le humble re- què - - - te - - - !

rall: *ff*

Quintet.
Flûte.
Oboe.
2 Clar. Sib
2 Cors en Fa
Timp. FA. ET.

Œ. 18. COUPLETS.

RÉP: Pourquoi?... Je le crains.

Moderato.

ALACIEL.

HISPAL.

PIANO.

Fl:
Hautb:

p

Mes soeurs me l'ont dit sou-vent Il faut que la femme or-

p

- don - ne Ce mari-là doit vraiment O-bé-ir mieux que per-

Hautb:

A.

- son - ne Et s'il faut pour mon bon - heur -

Fl:

Cor:

A.

Te nommer da - me d'honneur - - - Il le fe - ra je l'es -

Clar:

Cor:

A.

- pè - re, Il le fe - ra je l'es - pè - re Oui, ce serait char -

Harpic:

Flar:

Basson:

II.

- mant, mais Je crois bien que vo - tre pè - re

Hautb: còl canto.

ALACIEL.

u.

N'y consen-ti-ra ja-mais — Tu se-ras da-me d'a-

Quatuor. *ff* *p*

- tours Tu se - ras la con-fi - den - te

Clar. Cor.

Qui parfume tous les jours De quelque essen-ce o-do-

Hautb.

- ran - te Ro-se, mu-guet ou ben-join

Fl. Cor. *f*

A.

Mes cheveux a. près le bain — Ce — la te plaît je l'es

Clair

A.

— pè — re Ce — la te plaît je l'es — pè — re

f *p*

BISPAI.

II.

Ce serait mon rê — ve, mais Je suis sûr que

Hautb: Hautb: col. contr.

Clair: Basson.

f

III.

vo — tre pè — re N'y con — sen — ti — ra ja — mais — .

Quatuor. *ff*

Orchestre complet
Clair: et Fict. en SI b.
Cory en UT
Timb: LAB. MIB.

Œ 19. TRIO.

RÉP: Vous dites? que j-vous adore.

Allegro agitato.

ALACIEL.

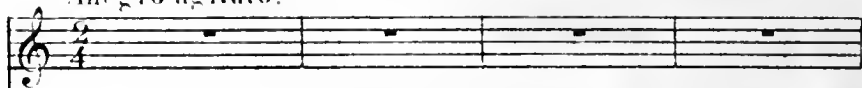

PÉPITA.

Croyez à ma si - ce - ri - té, Car

HISPAL.

PIANO.

Clar: Cor: Et: Clar: Cor:

p

p

je le ju - re sur mon à - me Vous ê - tes la pre -

p

miè - re femme à qui je par - le de ma flam - me

ALACIEL (à elle-même)

A.

C'est bien étran-ge en vé-ri-té, De son a-mour il

Clare
Basson.

p

A.

a par-lé Et mon cœur n'est pas a-gi-té, Et

Fl.
Clare.

PEPITA

A.

je n'ai pas en-cor trem-blé Un seul bai-ser, un

Bop
Clare.
Cor.

ALACIEL.

P.

seul bai-ser de grâ-ce! Oh! non monsieur non pas ce-la

Fl.
Hautb.

A. Car ma terrible infirmité Voilà ce qui la ferait écla -

Clair: Bass: Et: Hautb:

A. - ter sur pla - ce Tant pis! Je le prends

PEPITA. (elle embrasse)

Quat: f f p

B. (Alaciel reste immobile) ALACIEL (s'interrogeant étonnée)

Poco piu moderato. Mon cœur ne bat pas plus vi - te

A. Pas d'émo - ti - on Je ne sens rien là! Moi qu'un regard, qu'un

A.  *simple regard a - gi - te Comme les au - tres femmes me voi -*

Vivace.
A.  *- là ———! Je suis gué - rié Oui, c'en est fait Ah!*
P.  *Mon bai - ser res - te sans ef - fet Cette*
Clar:  *p*

A.  *pour moi quelle heu - reu - se chan - ce Son bai - ser res - te*
P.  *a - mou - reu - se dé - fail - lan - ce Est d'un hom me bien*
Clar:  *f*

A. sans ef_fet Dé_sor_mais plus de dé_fail_lan_ee

P. im_par_fait A_tel_le tant de clair_vo_yan_ee

A. Je suis gué_ri_e Oui, e'en est fait — Son baiser res_te

P. Et connaît_el_le mon_secret — Mon baiser res_te

Clar. Et Bass.

Quat.

A. sans ef_fet Je suis gué_ri_e Oui, e'en est fait —

P. sans ef_fet Et connaît_el_le mon_secret —

Clar. Quat.

A. Son bai-ser res-te sans ef-fet Ah! je suis gué-

B. Mon bai-ser res-te sans ef-fet Ah! mon bai-ser

riten.

A. -ri-e je suis gué-ri-

B. res-te sans ef-fet

a tempo.

A. Je suis gué-ri- Oui, c'en est fait Ah! pour moi quelle heu-

B. Mon baiser res-te sans ef-fet Cette a-mon-reu-se

Clar:

A. *ren - se chan - ce Son bai - ser res - te - sans ef - fet Dé -*

P. *dé - fail - lan - ce Est d'un homme bien im - par - fait A -*

A. *- sor - mais plus de dé - fail - lan - - - -*

P. *- tel - le tant de clair - vo - yan - - - -*

Hautb.:

Clar. *f* Cordes.

Timb.:

A. *- ce - - - - - Par -*

P. *- ce - - - - - Un jeune homme avec el - le*

Viol.:

p

ESPAL.

A. ta - ge mon bon - heur, Fath - ma Qu'a - vez - vous

crese:

ALACIEL.

PEPITA.

II. done? Je suis gué - ri - e! Ah! quelle est cette

ALACIEL.

P. gué - ri - son? Sa - chez qu'un trouble insurmon -

Hautb:

A. ta - ble, Onand un hom - me me re - gar - dait A

Clar: *Fl:* *Hautb:* *Hautb:*

-gi_tait mon à_me cou_pa - ble, Qu'un feu brûlant me dé_vo_

Clari

rait Si sa main seu_le_ment tou_choit Ma main

f *p*

trop im_pres_si_on_ - na - ble Sa_chez en_fin qu'un

Hautb.; Basson.

seul bai_ser, Sa_chez, sa_chez, qu'une ie_vre mu_t_i_ne Fai_

Clari

f *p*

riten.

tempo.

A

- sait bientôt dans ma poi-tri - ne Bat-tre mon cœur à la bri

tempo.

Allegretto. *TRIPAL.*

A

- ser. Eh! bien que s'est il donc pas sé... Par-lez Un mi-ra-

Viol: Fl: Viol: Fl:

pp

PEPITA.

A

- ele s'est o-péré je suis gué-ri - e Guérie, ou pentêtre

A LACIEL.

P

aguer-rie Endoutez vous, voyez plutôt... voyez Monsieur demembras-

Hautb: Fl: Clar:

I. *ser faites moi donc l'honneur*

P. *Ah! de grand cœur*

II. *Que dit-elle?*

Fl: *Hautb: Clar:*

A. *Eh! bien rien Rien*

P. *Eh! bien*

II. *Eh! bien Rien*

Fl: *Clar:*

A. *Rien à craindre des amoureux leurs baisers me laissent de glace*
 Tutti col canto.

A. *Ah! dans ma joie il faut que je t'embrasse Allons, je le veux*
 Qui moi mais

P. *Qui moi mais*

f *cresc.*

And. col canto.

A. *ah! Quand ce jeune homme m'embrassait Mon*

P. *Quoi donc*

Moderato.

f *p* *Corc.*

Viol. *Banjo.*

1.  *Viol.*

coeur a _ vec cal _ me bat _ tait Je Fem_brasse elle... et

1.  *Fl.: Clar.:*

c'est étran_ ge Je n'y com_prens rien, mais tout chan_ ge

(à Hispal) Allegretto.

1.  *Cor. rall: Allegretto. Clar.: Fl. Clar.:*

Est _ _ _ ce un nouveau mal qui m'ar_ ri _ ve Je

1.  *Hautb.:*

ne sais ce que je res_sens — Ex_ pli_ que_ moi l'ar_dour si

A. HISPANI

vi - ve Pa-tha-ma qui vient trou-bler mes sens Prin-

Fl:
Clar:

ii. ces - se... Je sais ce que c'est, Com ment di - re... c'est un se -

f p

ii. - eret — Que je voudrais fai - re com-pren - dre

Hautbe
Basson

riten. (à part) a tempo.

ii. Mais que je ne puis vous ap-prendre Toi qui vois i - ci mon tour -

Clar:
riten. *p* a tempo.

ment — Al — lah, rends — moi donc mon ser — ment

Bois.

f

f

Cor.
Cordes.

ALACIEL.

A. Ah! pauvres fem — mes que nous som — mes On doit être à tout ré — si —

Pin Moderato. Ft: col canto.

p

Quart:

riten. f

gué Mais au moins je nar — gue, les hom — mes C'est

Hautb.
Basson, col canto.

riten. f

f

Vivace.

A. toujours au tant de ga — gne — Je suis gué — rie, oui,

B. Mon bai — ser res — te

II. Son bai — ser res — te

Clari:

p

A.
c'en est fait Ah! pour moi quelle heu-reu-se chan-ce

P.
sans ef-fet Cel-te a-mou-reu-se de-fail-lan-ce

II.
sans ef-fet Ce mys-tère est-il un pré-sa-ge

A.
Son baiser res-te sans ef-fet Dé-sormais plus de

P.
Est d'un homme bien im-par-fait A-t-el-le tant de

II.
Et de son mal est-ce donc fait? Pau-vre Hispal! ce se-
Et:

A
 dé - fail - lan - ce Je suis gué - ri - e ouï c'en est fait —

P
 clair - voy - an - ce Et connaît - el - le mon secret —

H
 - rait domma - ge Pour le projet que mon cœur fait —

Clar:

A
 Son baiser res - te sans ef - fet Je suis gué - ri - e

P
 Mon baiser res - te sans ef - fet Et connaît - el - le

H
 Si les baisers sont sans ef - fet Pour les projets que

Et:
 Horn:

Quat:

A. oui c'en est fait — Son bai-ser res-te sans ef-fet —

P. mon se-cret — Mon bai-ser res-te sans ef-fet —

II. mon coeur fait — Si les baisers sont sans ef-fet —

Clar:

A. Ah! Je suis gué-ri-e, Je suis gué-ri- — *riten.*

P. Ah! mon bai-ser res-te sans ef-fet —

II. Ah! son bai-ser res-te sans ef-fet —

a tempo.

A. Je suis gué_rie oui, c'en est fait Ah!

P. Mon bai_ser res_te sans ef_fet Cette

U. Son bai_ser res_te sans ef_fet Ce

Clar.

pp

A. pour moi quelle heu_reu_se chan_ce Son bai_ser res_te

P. a_mon_reu_se dé_fail_lan_ce Est d'un homme bien

U. mys_tère est-il un pré_sa_ge Et de son mal est_

A. sans ef - fet Dé - sor - mais plus de dé - fail - lan -

P. im - par - fait A - t - el - le tant de clair - vo - yan -

H. - ce donc fait, Pauvre Hispal! ce se - rait dom - ma -

Hautb.:

Clav. *f* Cordes.

Timb.:

A. - - - - ce Ah - - - - !

P. - - - - ce Ah - - - - !

H. - - - - ce Ah - - - - !

Hautb.:

Clav. *f* Basson.

A. Son bai _ ser res _ te sans ef _ fet Ah _____

P. Mon bai _ ser res _ te sans ef _ fet Ah _____

II. Son bai _ ser res _ te sans ef _ fet Ah _____

A. —! Son bai _ ser res _ te sans ef _

P. —! Mon bai _ ser res _ te sans ef _

II. —! Son bai _ ser res _ te sans ef _

A. *— fet Ah! pour moi quelle heu - ren - se chan -*

P. *— fet A - tel - le tant de clair vo - yan -*

II. *— fet Pauvre Hispal ce se - rait dom - ma - - -*

A. *— ce .*

P. *— ce .*

II. *— ge .*

ff **TUTTI.**

- Fl.
- Fl. ob.
- 2 Clar. en LA.
- Basson.
- 2 Clar. en RÉ.
- 2 Piston. LA.
- 3 Tromb.
- Tromb. BF. LA.
- Petit Tromb.

SC. 20

CHOEUR DES SOLDATS.

RÉP: Ah! cela m'est bien égal!

Allegretto. CAPITAINE. SERGENT.

TÉNORS.

BASSES.

PIANO.

COLONEL.

Pist.

Tromb.

Cor.

Basson.

Tromb.

Pist.

Cor. Poco rit.

Clair.

Cor.

Tromb.

Pist.

Basson.

Vrais ma_jandins Cou_reurs de grands che_

Vrais ma_jandins Cou_reurs de grands che_

T. - mins Terreurs des villes, Bon heur des jeunes

B. - mins Terreurs des villes, Bon heur des jeunes

f

T. fil_les Aux fan_dan - gos Aux com_bats en champ

B. fil_les Aux fan_dan - gos Aux com_bats en champ

Clar.

Cor.

Basson.

T. clos Aux torre_ros Cesont de vrais hé_ ros Que

B. clos Aux torre_ros Cesont de vrais hé_ ros Que

Fl: 3

Tromb: 3

Pist: 3

Clar: 3

T. les beaux soldats que voi - là Du régi - ment d'Al - can - ta -

B. les beaux soldats que voi - là Du régi - ment d'Al - can - ta -

Pist.

Timb.

Cors.

BASSON.

T. - ra Voi - là voi - là voi - là voi - là les beaux sol - dats Du ré - gi -

B. - ra Voi - là voi - là voi - là voi - là les beaux sol - dats Du ré - gi -

Tromb.

Pist.

Poco rit.

T. ment d'Alcan - ta - ra.

B. - ment d'Alcan - ta - ra.

Cors.

Poco rit.

Pist.

T. Il faut les voir Quand ils s'en vont le

B. Il faut les voir Quand ils s'en vont le

T. soir Courant la brune La blonde au clair de

B. soir Courant la brune La blonde au clair de

T. lu - ne Tou - jours dis - pos Ré - pé - tant aux é -

B. lu - ne Tou - jours dis - pos Ré - pé - tant aux é -

f

Clar.

Cor.

Basson.

T. *chos* Leurs gais du os Leurs amoureux pro pos. Ah!

B. *chos* Leurs gais du os Leurs amoureux pro pos. Ah!

Fl: *chos* Leurs gais du os Leurs amoureux pro pos. Ah!

Clar: *chos* Leurs gais du os Leurs amoureux pro pos. Ah!

Tromb: *chos* Leurs gais du os Leurs amoureux pro pos. Ah!

Pist: *chos* Leurs gais du os Leurs amoureux pro pos. Ah!

T. les beaux soldats que voi - là Du régi - ment d'Al - can - ta -

B. les beaux soldats que voi - là Du régi - ment d'Al - can - ta -

Pist: les beaux soldats que voi - là Du régi - ment d'Al - can - ta -

Tromb: les beaux soldats que voi - là Du régi - ment d'Al - can - ta -

Basson: les beaux soldats que voi - là Du régi - ment d'Al - can - ta -

T. - ra Voi - là voi - là voi - là voi - là Les beaux sol -

B. - ra Voi - là voi - là voi - là voi - là Les beaux sol -

Tromb: - ra Voi - là voi - là voi - là voi - là Les beaux sol -

Pist: - ra Voi - là voi - là voi - là voi - là Les beaux sol -

T. *- dats Du ré - gi - ment d'Al - can - ta -*

B. *- dats Du ré - gi - ment d'Al - can - ta -*

Cors, Poco rit.

T. *- Pa.*

B. *- Pa.*

Fl:

Pist:

SC. 20^{bis}
MUSIQUE DE SCENE.

RÉP: Allons, messieurs à table!

PIANO.

Tromb: Pist:

Cors, poco rit.

Fl:

Pist:

Quatuor.
Fl:
Hautb:
Clair en LA.
Basson.
Cora en RE.
Timb: RE, 1.3.

TERZETTINO.

RÉP: Je vous les expédierai.

Allegro.

ALACIEL.

HISPAL.

L'ALCADE.

Allegro.

PIANO.

Clair.

Viol.

Alto.
VII^e C. Basses.

A

- dieu, par-tous vite Ain - si, l'on é - vi - te le dan -

ger pressant Pé - ril me - naçant Pour sau - ver sa t^{ête} Qu'i -

Fl.
Clair.

Cor.

glissez.

A

ci l'on s'ap-prête A fuir aus-si-tôt Au pas, puis au trot,

A

Et même au galop, Au galop, au galop, Et même au galop,

f *p*

Clav.

HISPAL

A

au galop, au galop, On ver-ra fuir com-me le vent.

Viol.

II

Loin de la vil-le avec mys-tè-re La princesse et le

Fl: col canto.

p

II

pan - vie a - mant Sur cet - te mon - tu - re lé -
 cia: col canto.

II

- gè - re Les bois, les prés et les mon - ta - gnes Et
 Haut: col canto.

II

les ra - vins et les forêts Les ri - viè - res et
 Bass: col canto. Et: Haut: col canto.

II

les cam - pa - gnes Pas - sent à nos yeux stu - pé faits
 riten. riten.

a tempo.

I. C'est un plaisir de vo_ya_ger, Ve_nir, al_ler, con -

II. C'est un plaisir de vo_ya_ger, Ve_nir, al_ler, con -

L. C'est un plaisir de vo_ya_ger, Ve_nir, al_ler, con -

Et cel canto.

a tempo.

Quasi

p

I. -rir, chan_ger — Vo_ler, vo_ya_geur in_tre_pi_de,

II. -rir, chan_ger — Vo_ler, vo_ya_geur in_tre_pi_de,

L. -rir, chan_ger — Vo_ler, vo_ya_geur in_tre_pi_de,

A.
 Au pas, au trot, puis au galop, Sur les mu_les au

II.
 Au pas, au trot, puis au galop, Sur les mu_les au

L.
 Au pas, au trot, puis au galop, Sur les mu_les au

Fl:
 Hautb:
 Clar:
 Basson:
 P. Quat:

I.
 trot ra_pi_de. Au pas, au trot, Puis au galop—

II.
 trot ra_pi_de. Au pas, au trot, Puis au galop—

L.
 trot ra_pi_de. Au pas, au trot, Puis au galop—

Fl:
 Hautb:
 Clar:
 Basson.

pp

A Sur les mu_les au trot ra - pi - de Au pas, au trot, Puis

pp

H Sur les mu_les au trot ra - pi - de Au pas, au trot, Puis

pp

L Sur les mu_les au trot ra - pi - de Au pas, au trot, Puis

P Quatuor. *pp*

A au ga - lop, Sur les mu_les au trot ra - pi - de

H au ga - lop, Sur les mu_les au trot ra - pi - de

L au ga - lop, Sur les mu_les au trot ra - pi - de

I
Puis au ga-lop, au ga-lop, au ga-lop, au ga-

II
Puis au ga-lop, au ga-lop, au ga-lop, au ga-

III
Puis au ga-lop, au ga-lop, au ga-lop, au ga-

cresc.

FACILITÉ.

rit.

f -lop, Au galop, au ga-lop, au ga-lop, Λ -

f -lop Λ -

f -lop Λ -

ff *pp* *suivez*

Cr. r.

Timb:

A
 - dieu, partons vite. Ain-si, l'on é-vi-te Le dan-ger pressant Pé-

II
 - dieu, partons vite. Ain-si, l'on é-vi-te Le dan-ger pressant Pé-

I
 - dieu, partons vite. Ain-si, l'on é-vi-te Le dan-ger pressant Pé-

p a tempo.

A
 - ril me-naçant Pour sau-ver sa tête Qu'i-ci l'on s'apprête A

II
 - ril me-naçant Pour sau-ver sa tête Qu'i-ci l'on s'apprête A

I
 - ril me-naçant Pour sau-ver sa tête Qu'i-ci l'on s'apprête A

Fine
Chor.

Cor.

glissez. f

A
fuir aussi_tôt. Au pas, puis au trot, Et même au galop,

II
fuir aussi_tôt. Au pas, puis au trot, Et même au galop,

I
fuir aussi_tôt. Au pas, puis au trot, Et même au galop,

A
au ga_ lop, au ga_ lop, au ga_ lop, au ga_ lop,

II
au ga_ lop, au ga_ lop, au ga_ lop, au ga_ lop,

I
au ga_ lop, au ga_ lop, au ga_ lop, au ga_ lop,

Bois.

Cor.

Basson.
vll.
Timb: C. Bass.

A
au ga_lop, au ga_lop, au ga_lop____, au ga_

H
au ga_lop, au ga_lop, au ga_lop____, au ga_

L
au ga_lop, au ga_lop, au ga_lop____, au ga_

f *f* *ff*

TUTTI.

A
- lop.

H
- lop.

L
- lop.

ff

Orchestre complet
Piano.
Clavier Dist en LA
Cor en RE.
Tambour.

N^o 22. FINAL.

REP. Moi à gauche avec lui. Partons!

Allegretto.

OMAR.

MAMOLIN.
Z AIR.

JUANITO.
L'ALCADE.

CAPITAINE.
SERGENT.

COLONEL.

DESSUS.

TÉNORS.

BASSES.

TÉNORS.

BASSES.

PIANO.

GENS DE LA NOÛE

SOLDATS D'ALGERIENS.

S
C
T
B

Sans
Sans
Sans

Sans
Et
Bruit
Cory.
f

Tambour.

S
C
T
B

perdre un moment Met_tons_nous en chas_se Du gi_bier, du
perdre un moment Met_tons_nous en chas_se Du gi_bier, du
perdre un moment Met_tez_vous en chas_se Du gi_bier, du
Met_tons_nous
perdre un moment Met_tez_vous en chas_se Du gi_bier, du
Met_tons_nous

Racon.

Soprano: gi_bier vivant Sans perdre un moment Met_tons_nous en chas_se

Alto: gi_bier vivant Sans perdre un moment Met_tons_nous en chas_se

Tenore: gi_bier vivant Sans perdre un moment Met_tez_vous en chas_se
Met_tons_nous

Basso: gi_bier vivant Sans perdre un moment Met_tez_vous en chas_se
Met_tons_nous

Soprano: Du gibier, du gi_bier vivant, Re_trou_vons la tra_ce, Met_

Alto: Du gibier, du gi_bier vivant, Re_trou_vons la tra_ce, Met_

Tenore: Du gibier, du gi_bier vivant, Re_trou_vez la tra_ce, Met_

Basso: Du gibier, du gi_bier vivant, Re_trou_vez la tra_ce, Met_

Fl:

Hautb:

Clar:

Cuivres. *f*

S. C.  tous nous en chasse Met - tous nous en chas - se Re -

T.  tous nous en chasse Met - tous nous en chas - se Re -

B.  -tez vous en chasse Met - tez - vous en chas - se Re -

 -tez vous en chasse Met - tez - vous en chas - se Re -

S. C.  - trouvons la tra_ ce Re - trouvons la tra_ ce Met - tons nous en

T.  - trouvons la tra_ ce Re - trouvons la tra_ ce Met - tons nous en

B.  trou_vez la tra_ ce Re - trou_vez la tra_ ce Met - tez - vous en

 - trou_vez la tra_ ce Re - trou_vez la tra_ ce Met - tez - vous en

C
S
C
T
B

chas - se Met - tons nous en chas - - - - se Sans
 chas - se Met - tons nous en chas - - - - se Sans
 chas - se Met - tez vous en chas - - - - se Sans
 chas - se Met - tez vous en chas - - - - se Sans

tr.
tr.
ff
f

C
S
C
T
B

perdre un mo - ment Met - tons nous en chas - se
 perdre un mo - ment Met - tons nous en chas - se
 perdre un mo - ment Met - tez vous en chas - se
 perdre un mo - ment Met - tons nous en chas - se

C
S
C
T
B

Du gibier, du gibier vivant Sans perdre un moment Met

Du gibier, du gibier vivant Sans perdre un moment Met

Du gibier, du gibier vivant Sans perdre un moment Met

Du gibier, du gibier vivant Sans perdre un moment Met

Du gibier, du gibier vivant Sans perdre un moment Met

C
S
C
T
B

- tons nous en chas - se Du gi - bier, du gi -

- tons nous en chas - se Du gi - bier, du gi -

- tez - vous en chas - se Du gi - bier, du gi -

- tez - vous en chas - se Du gi - bier, du gi -

J
I. *p* Ces gens, pour o - bé - ir au roi En

D *p* Ces gens, pour o - bé - ir au roi En

T *p* Ces gens, pour o - bé - ir au roi En

B *p* Ces gens, pour o - bé - ir au roi En

CAPITAINES SERGENT TENORS,
C
S
T
- bier vi - vant.

COLONEL & BASSES,
C
B
- bier vi - vant.

p *Clar.* *Corn.*

J
I. cherchent d'au - tres pour les pen - dre Pour é - chap - per à

D cherchent d'au - tres pour les pen - dre Pour é - chap - per à

T cherchent d'au - tres pour les pen - dre Pour é - chap - per à

B cherchent d'au - tres pour les pen - dre Pour é - chap - per à

J
L
D
T
B

cet ef_froi Re_pre nous donc sans plus at_tendre

cet ef_froi Re_pre nous donc sans plus at_tendre

cet ef_froi Re_pre nous donc sans plus at_tendre

cet ef_froi Re_pre nous donc sans plus at_tendre

J
L
D
T
B

La noce et no_tre aircastil_lan Et laissons pas_

La noce et no_tre aircastil_lan Et laissons pas_

La noce et no_tre aircastil_lan Et laissons pas_

La noce et no_tre aircastil_lan Et laissons pas_

Fl:
Horn:
Allegro

p

O *p* Ces

M *p* Ces

L
- ser l'ou-ra-gan, Et lais-sons pas-ser l'ou-ra-gan.

D
- ser l'ou-ra-gan, Et lais-sons pas-ser l'ou-ra-gan.

T
- ser l'ou-ra-gan, Et lais-sons pas-ser l'ou-ra-gan.

B
- ser l'ou-ra-gan, Et lais-sons pas-ser l'ou-ra-gan.

Et: Clar.

Cuivres. *f* *p*

O
gens pour o - bé - ir au roi Voudraient nous trou-ver pour nous

M
gens pour o - bé - ir au roi Voudraient nous trou-ver pour nous

Cor.

0
 pen - dre Ils pen - draient même, ah! quel ef - froi! Le
 M
 Z
 pen - dre Ils pen - draient même, ah! quel ef - froi! Le

0
 beau - père ain - si que le gendre Cherchons A la ciel
 M
 Z
 beau - père ain - si que le gendre Cherchons A la ciel
 Et:
 Hault:
 Basson.

p

0
 en cou - rant Et fi - lous com - me l'ou - ra - gan, Et
 M
 Z
 en cou - rant Et fi - lous com - me l'ou - ra - gan, Et

Ils sortent tous les trois.

O
fi lons com me l'ou_ ra gau.

M
Z
fi lons com me l'ou_ ra gau.

J
Sans

S
Sans

E
Sans

D
Sans

T
Sans

B
Sans

T
Sans

B
Sans

Cuivres.

perdre un moment Ils s'en vont en chas - se Du gi_bier, du

perdre un moment Met_tons_nous en chas - se Du gi_bier, du

perdre un moment Met_tons nous en chas - se Du gi_bier, du

perdre un moment Ils s'en vont en chas - se Du gi_bier, du

perdre un moment Ils s'en vont en chas - se Du gi_bier, du

perdre un moment Met_tez vous en chas - se Du gi_bier, du
Met_tons nous

perdre un moment Met_tez vous en chas - se Du gi_bier, du
Met_tons nous

J
L
S
C
D
T
B
T
B

gibier vivant, Sans perdre un moment Ils s'en vont en chas - se
 gibier vivant, Sans perdre un moment Mettons nous en chas - se
 gibier vivant, Sans perdre un moment Mettons nous en chas - se
 gibier vivant, Sans perdre un moment Ils s'en vont en chas - se
 gibier vivant, Sans perdre un moment Ils s'en vont en chas - se
 gibier vivant, Sans perdre un moment Mettez vous en chas - se
 Met tons nous
 gibier vivant, Sans perdre un moment Mettez vous en chas - se
 Met tons nous

Musical score for a choral piece with ten parts: Soprano (S), Alto (A), Tenor 1 (T1), Tenor 2 (T2), Bass 1 (B1), Bass 2 (B2), and Piano accompaniment. The lyrics are in French and describe a hunt for live game.

S
 Du gibier, du gibier vivant Ils cherchent la trace Et

A
 Du gibier, du gibier vivant Re-trouvons la trace Met-

T
 Du gibier, du gibier vivant Re-trouvons la trace Met-

B
 Du gibier, du gibier vivant Re-trouvons la trace Met-

T
 Du gibier, du gibier vivant Ils cherchent la trace Et

B
 Du gibier, du gibier vivant Ils cherchent la trace Et

T
 Du gibier, du gibier vivant Re-trouvez la trace Met-
 Re-trouvons Met-

B
 Du gibier, du gibier vivant Re-trouvez la trace Met-
 Re-trouvons Met-

Cymbales *f*

J
 s'en vont en chas_se Et s'en vont en chas se Ils
 S
 _ tons_nous en chas_se Met tons_nous en chas _ se Re -
 A
 _ tons_nous en chas_se Met _ tons_nous en chas _ _ se Re -
 D
 s'en vont en chas_se Et s'en vont en chas _ _ se Ils
 T
 s'en vont en chas_se Et s'en vont en chas _ _ se Ils
 B
 s'en vont en chas_se Et s'en vont en chas _ _ se Ils
 T
 _ tez_vous en chas_se Met _ tez_vous en chas _ _ se Re -
 tons_nous Met _ tons_nous Re -
 B
 tez_vous en chas_se Met _ tez_vous en chas _ _ se Re -
 tons_nous Met _ tons_nous Re -
 P
 (Piano accompaniment)

J
 L
 S
 C
 O
 T
 B
 T
 B
 P

cherchent la tra-ce Et s'en vont en chasse Et s'en vont en
 trouvons la tra-ce Met tons nous en chasse Met tons nous en
 - trouvons la tra-ce Met - tons nous en chasse Met - tons - nous en
 - cherchent la tra-ce Et s'en vont en chasse Et s'en vont en
 cherchent la tra-ce Et s'en vont en chasse Et s'en vont en
 cherchent la tra-ce Et s'en vont en chasse Et s'en vont en
 - trouvez la tra-ce Met - tez vous en chasse Met - tez vous en
 - trouvons Met - tons nous Met - tons nous
 - trouvez la tra-ce Met tez vous en chasse Met - tez vous en
 - trouvons Met - tons nous Met - tons nous

J
L chas - se Et s'en vont en chas - - - - se Sans

G
S chas - se Met - tons - nous en chas - - - - se Sans

C
chas - se Met - tons - nous en chas - - - - se Sans

D
chas - se Et s'en vont en chas - - - - se Sans

T
chas - se Et s'en vont en chas - - - - se Sans

B
chas - se Et s'en vont en chas - - - - se Sans

T
chas - se Met - tez - vous en chas - - - - se Sans
Met - tons - nous

B
chas - se Met - tez - vous en chas - - - - se Sans
Met - tons - nous

Piano accompaniment

J
L
C
S
C
D
T
B
T
B
T
B

perdre un moment Ils s'en vont en chas - se Du gibier, du
perdre un moment Met_tons_nous en chas - se Du gibier, du
perdre un moment Met_tons_nous en chas - se Du gibier, du
perdre un moment Ils s'en vont en chas - se Du gibier, du
perdre un moment Ils s'en vont en chas - se Du gibier, du
perdre un moment Met_tez_vous en chas - se Du gibier, du
Met_tons_nous
perdre un moment Met_tez_vous en chas - se Du gibier, du
Met_tons_nous

S
gi_bier vivant Sans perdre un moment Ils s'en vont en chas_se

A
gi_bier vivant Sans perdre un moment Met_tons_nous en chas_se

T1
gi_bier vivant Sans perdre un moment Met_tons_nous en chas_se

B1
gi_bier vivant Sans perdre un moment Met_tons_nous en chas_se

T2
gi_bier vivant Sans perdre un moment Ils s'en vont en chas_se

B2
gi_bier vivant Sans perdre un moment Ils s'en vont en chas_se

T
gi_bier vivant Sans perdre un moment Met_tez vous en chas_se
Mettons_nous

B
gi_bier vivant Sans perdre un moment Met_tez vous en chas_se
Mettons_nous

Piano accompaniment

J
L
 Du gi_bier, — du gibier vi_vant — Sans

G
S
 Du gi_bier, — du gibier vi_vant — Sans

C
 Du gi_bier, — du gibier vi_vant — Sans

D
 Du gi_bier, — du gibier vi_vant — Sans

T
 Du gi_bier, — du gibier vi_vant — Sans

B
 Du gi_bier, — du gibier vi_vant — Sans

T
 Du gi_bier, — du gibier vi_vant — Sans

B
 Du gi_bier, — du gibier vi_vant — Sans

ff

J
I. per - dre un mo - ment Ils s'en vont en

C
S per - dre un mo - ment Met - tons nous en

C
per - dre un mo - ment Met - tons nous en

D
per - dre un mo - ment Ils s'en vont en

T
per - dre un mo - ment Ils s'en vont en

R
per - dre un mo - ment Ils s'en vont en

T
per - dre un mo - ment Met - tez - vous en
Met - tons nous

B
per - dre un mo - ment Met - tez - vous en
Met - tons nous

4

I. chas - se Sans per - dre un mo - ment
 C. chas - se Sans per - dre un mo - ment
 G. chas - se Sans per - dre un mo - ment
 D. chas - se Sans per - dre un mo - ment
 T. chas - se Sans per - dre un mo - ment
 B. chas - se Sans per - dre un mo - ment
 T. chas - se Sans per - dre un mo - ment
 B. chas - se Sans per - dre un mo - ment

J
L
Ils s'en vont en chas - se Ils cher -

S
Met - tons nous en chas - se Re - trou -

A
Met - tons nous en chas - se Re - trou -

T
Ils s'en vont en chas - se Ils cher -

T
Ils s'en vont en chas - se Ils cher -

B
Ils s'en vont en chas - se Ils cher -

T
Met - tez vous en chas - se Re - trou -
Met - tons nous Re - trou -

B
Met - tez vous en chas - se Re - trou -
Met - tons nous Re - trou -

4

J
L
_ chent la tra - - - ce, la tra - ce

C
S
vons la tra - - - ce, la tra - ce

C
_ vons la tra - - - ce, la tra - ce

D
_ chent la tra - - - ce, la tra - ce

T
_ chent la tra - - - ce, la tra - ce

B
_ chent la tra - - - ce, la tra - ce

T
_ vez
_ vons la tra - - - ce, la tra - ce

B
_ vez
_ vons la tra - - - ce, la tra - ce

J
L
 Du gi - bier, du gi - bier vi - vant Sans

S
 Du gi - bier, du gi - bier vi - vant Sans

C
 Du gi - bier, du gi - bier vi - vant Sans

D
 Du gi - bier, du gi - bier vi - vant Sans

T
 Du gi - bier, du gi - bier vi - vant Sans

B
 Du gi - bier, du gi - bier vi - vant Sans

T
 Du gi - bier, du gi - bier vi - vant Sans

B
 Du gi - bier, du gi - bier vi - vant Sans

Du gi - bier, du gi - bier vi - vant Sans

J
L
 perdre un mo - ment Ils s'en vont en chas - - - -

G
S
 perdre un mo - ment Met - tons - nous en chas - - - -

C
 perdre un mo - ment Met - tons - nous en chas - - - -

D
 perdre un mo - ment Ils s'en vont en chas - - - -

T
 perdre un mo - ment Ils s'en vont en chas - - - -

B
 perdre un mo - ment Ils s'en vont en chas - - - -

T
 perdre un mo - ment Met - tez - vous en chas - - - -
 Met - tons - nous

B
 perdre un mo - ment Met - tez - vous en chas - - - -
 Met - tons - nous

Piano accompaniment:

Orchestre complet.

Clar: Pi: en LA

Cora en RE.

ACTE IV.

SC. 23.

INTRODUCTION ET CHOEUR.

Allegretto.

Pi: et

Cora.

PIANO.

ff Cordes.

Basson. sf

dimin:

sf

Clar:
Pi: et:

p Cor.
Tromb:

Bon
Timb:

Haut

p Cor.

Bon

Fl:
Clar:

Hautb.:

Pist.:

Cors. *ff*

Corde.
Basson. *f*

Soprano vocal line. Treble clef, key signature of two sharps. The line is mostly rests, with a few notes at the end of the system.

Nous fê_tons

Tenor vocal line. Treble clef, key signature of two sharps. The line is mostly rests, with a few notes at the end of the system.

Nous fê_tons

Bass vocal line. Bass clef, key signature of two sharps. The line is mostly rests, with a few notes at the end of the system.

Nous fê_tons

dim.

Gl. Pist.:
Nous fê_tons

Corde.
Tromb.

Basson.
Tiurb.:

S
 en ce jour Le bien-heu-reux re-tour
 T
 en ce jour Le bien-heu-reux re-tour
 B
 en ce jour Le bien-heu-reux re-tour

D
 Du roi no-tre cher mai-tre Du roi no-
 T
 Du roi no-tre cher mai-tre Du roi no-
 B
 Du roi no-tre cher mai-tre Du roi no-

doux

D tre cher mai - tre Cer - tes ce jour - - - - - peut

T - tre cher mai - tre Cer - tes ce jour - - - - - peut

B - tre cher mai - tre Cer - tes ce jour - - - - - peut

pp
Haut.
Corps.
Basson.

D è - - - tre peut è - - - tre Comp - té comme un beau

T è - - - tre peut è - - - tre Comp - té comme un beau

B è - - - tre peut è - - - tre Comp - té comme un beau

F1
Corps.

T
 jour C'est le jour du re - tour.
 T
 jour C'est le jour du re - tour.
 B
 jour C'est le jour du re - tour.

Musical score for the first system, featuring vocal parts (T, B) and piano accompaniment. The lyrics are "jour C'est le jour du re - tour."

D
 Cer - tes ce jour peut è - - tre peut
 T
 Cer - tes ce jour peut è - - tre peut
 B
 Cer - tes ce jour peut è - - tre peut

Musical score for the second system, featuring vocal parts (D, T, B) and piano accompaniment. The lyrics are "Cer - tes ce jour peut è - - tre peut".

cresc:

D
à - - - tre Comp - té comme un beau jour C'est le jour du re -

T
à - - - tre Comp - té comme un beau jour C'est le jour du re -

B
à - - - tre Comp - té comme un beau jour C'est le jour du re -

Hand: *cres - cen - do.*

MAMOLIN.

M
Ils sont heu_reux

D
- tour C'est le jour du re_tour.

T
- tour C'est le jour du re_tour.

B
- tour C'est le jour du re_tour.

ff Cuivres *pp* Clar: Cordes.

M

leur bien - yan - te gai - té m'as - su - re Qu'ils

Quot:

M

n'ont pas com - me nous é - ga - ré leur fu -

M

z AIR.

- fu - re Ils sont heu - reux on voit qu'il

Z

ne leur man - que rien — Hé - las! moi j'ai per -

Fl:

Clar:

Z

du six fil - les en che - miu -

Hautb. *Pist.* *ff* *Corn*

D

T

B

Nous fê - tons en ce jour

Nous fê - tons en ce jour

Nous fê - tons en ce jour

Pist. *Cordes* *p* *Cordes* *Tramb.* *Basson.* *Timb.*

D

T

B

Le bien - heu - reux re - tour Du roi no -

Le bien - heu - reux re - tour Du roi no -

Le bien - heu - reux re - tour Du roi no -

f

D tre cher mai - tre Du roi no

f

T - tre cher mai - tre Du roi no -

f

B - tre cher mai - tre Du roi no -

ff

D - tre cher mai - - - - tre .

T - tre cher mai - - - - tre .

B - tre cher mai - - - - tre .

Quatuor.
Fl:
Piccolo.
Hautb:
Clarin SUP.
Basson.
Cora en UT.
Timp: SOL.

Op. 24.

RONDEAU.

REP: Et vous verrez que vous
pouvez être content de nous

Allegro. BALK: MYRH: HALF: ZOUL: AÛGHE.

LES 5 SCEURS.

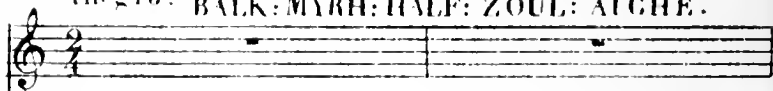

OMAR.
RAPALLO.

MAMOLIN.
ZAIR.

PIANO.

ENSEMBLE.

De puis bien long temps nous cou rons, Par

- tons pa - ys sans perdre halei - ne Heu - reu - sement nous

ar - ri - vons Mais pa - pa ce n'est pas sans pei - ne Ah!

BALKIS.
Et
Clair:

The second system continues with the vocal line and piano accompaniment. The vocal line lyrics are "ar - ri - vons Mais pa - pa ce n'est pas sans pei - ne Ah!". The piano accompaniment continues with similar harmonic support. The system concludes with the instruction "BALKIS." and "Et Clair:".

B
vos cinq fil - les que voi - ci: Ont bien te - nu pen -

The third system begins with a vocal line and piano accompaniment. The vocal line lyrics are "vos cinq fil - les que voi - ci: Ont bien te - nu pen -". The piano accompaniment features a more active bass line with some syncopation.

II
- dant la rou - te Le serment trop ir - ré - flé - chi; Al -

The fourth system continues with the vocal line and piano accompaniment. The vocal line lyrics are "- dant la rou - te Le serment trop ir - ré - flé - chi; Al -". The piano accompaniment maintains the rhythmic and harmonic pattern.

MARIHA.

II

- lah ce qu'il leur en cou - te, D'a - bord nous vous 'a -

F:
Piccolo.

III

- vous per - dus Dans les en - vi - rons de Va - len - ce

The second system continues the vocal line and piano accompaniment. The vocal line has the lyrics '- vous per - dus Dans les en - vi - rons de Va - len - ce'. The piano accompaniment maintains its rhythmic pattern, with the right hand playing chords and the left hand providing harmonic support.

IV

Nos cris n'é - taient pas en - ten - dus Au - tour de nous rien.

The third system continues the vocal line and piano accompaniment. The vocal line has the lyrics 'Nos cris n'é - taient pas en - ten - dus Au - tour de nous rien.'. The piano accompaniment continues with its characteristic rhythmic accompaniment.

V

que si - len - ce, Tout à coup des ban - dits ar - mes Sor -

The fourth system concludes the vocal line and piano accompaniment. The vocal line has the lyrics 'que si - len - ce, Tout à coup des ban - dits ar - mes Sor -'. The piano accompaniment continues until the end of the system.

m

- tant du fond d'un pré - ci - pi - ce Di - sent nous vou -

m

- lons ê - tre ai - més De là le premier sa - cri -

Hautb.
B^{on}

m

fi - ce A Dur - gos des é -

HAFZA.

tr:

f Cordox. *p* Cor.

m

- tu - di - ants Chan - taient l'amour sur la gui - ta - re

Il s'étaient pis que les brigands, Ah! chères sœurs quel -

- le ba - gar - re Par - tout c'était u - ne cla - meur

Fl:

p

Des cris con - fus J'ai - me! je l'ai - me!

Fl:
Hautb:
Viol:

f Clar:
Cor:

B^{ou}

j'ai - me! je l'ai - me! Mais je crois

Hautb:

p

II

mal gré ma ter - reur Qu'ils é - taient gen - tils tout de

ZULLEIKA.

II

mê - - - me ; Ah! Qu'A - la - ciel au -

Clar.
Basson.

f

Z

- rait eu peur Pas - sant com - me nous par Gre - na - do

Z

Des soldats se gri - sant en chœur M'ont con - trainte à boi -

re-ra-sa-de A-vec eux j'ai tant bu tant

bu tant bu Que j'ai fi-ni par

Fl:
Hautb: col canto.

p Cors.
Bou

bien com-pren-dre Le dan-ger qu'elle aurait cou-ru

Si le mal-heur l'a-vait fait pren-

Clar:

z

dre Sur la mu le d'un mu le tier Qui

f *p* Cordes.

fi lait comme u ne syl phi de, Le mont, la plaine,

le sen tier Pas saient comme un rê ve ra pi de, Ah!

f
ff

A

j'ai vu du pa ys vraiment Plus que vous ne pou riez

A

croi - re Mais pa - pa ja - mais mon ser - ment Ne

A

BALKIS.

s' échap - pait de ma mé - moi - re Quand ce dan - ger nous

Haut:

p cl:

no

B

me - na - çait Si l'u - ne de nous fai - blis - sait

B

Nous ré - pé - tions: c'est pour ma sœur, Nous

Quat: -

B
 ré - pé - tons : c'est pour ma soeur c'est pour ma soeur Et
 cres - cen - du.

Les cinq SOEURS.
 ce - la nous don - nait du cœur. *mf* Nous
 O R *mf* Ell's
 M Z *mf* Ell's
 Fl: *f*
 Hautb: *mf*
 Cl: *mf*
 B^{on}

5 S *cres - cen - du -*
 ré - pé - tons : c'est pour ma soeur, Nous ré - pé - tons : c'est
 O R ré - pé - taient : c'est pour ma soeur, Ell's ré - pé - taient : c'est
 M Z ré - pé - taient : c'est pour ma soeur, Ell's ré - pé - taient : c'est
cres -

58

pour ma soeur, c'est pour ma soeur, Et ce-la nous don_nait du

pour ma soeur, c'est pour ma soeur, Et ce-la leur don_nait du

pour ma soeur, c'est pour ma soeur, Et ce-la leur don_nait du

c'en - do.

58

coeur, Et ce-la nous don_nait du coeur_____!

coeur, Et ce-la leur don_nait du coeur_____!

coeur, Et ce-la leur don_nait du coeur_____!

ff

MUSIQUE DE SCÈNE.

321

Allegretto.

PIANO.

Orchestre complet.
Clair: en SI \flat
Pist: en SI \flat
Cora en FA.,
Timb: en RE.

№ 25.

DUO D'AMOUR.

RÉP: Ah! c'est vrai, c'est bien vrai!

Andante.

ALACIEL.

HISPAL.

PIANO.

The Duo d'Amour section features three staves. The top two staves are for the vocalists, Alaciel and Hispal, both in a key signature of two flats and common time. The piano accompaniment is on the bottom staff, starting with a *p* dynamic and a *cresce* marking, leading to a *f* dynamic. The piano part includes a long melodic line with a slur and a crescendo.

Espressivo

p Et quand tu t'en souviens, succombant de fa-ti-gue,
cl:

pp *p* Cor.

Je m'endormais par-fois sur le bord du chemin — ,

Qu'ils étaient doux, ces soins dont ton cœur fut pro-di-gue
cl:

pp

Si mon sommeil durait un peu tard, le matin! Je sentais sur mon front u-ne
cl:

pp

cresc *dim*

A

ten_dre caes se Un baiser que Fatima, tremblante, y dé-po-

f *dimu:*

rall *a tempo*

A

- sait *pp* Pendant qu'à demi voix, dis-crète elle disait—

a tempo *FI:* *CI:*

suivez

rit *RISPAI.*

A

Allons, éveillez-vous... é-veil lez vous princes se! Cer-tes, j'en sou-

FI: *CI:*

CI: *Bon*

dim

B

- viens, tout bas je le di_sais tout bas je le disais Ah!

dim: *pp*

Espressivo

p
Nous er_rions tous les deux, seuls à travers le mon - de,
ci:

p. Cors.

Et les mois ont passé plus vi_te qu'un matin! Nous aimons le beau ciel et

Bon

la fo_rêt profon - de, Sans pen_ser que ja_mais ce -
ci:

- la pû prendrefin! Quel voy_a_gé charmant! souve_nir que j'ado - re
ci:

pp

II

Lorsque par un bai-ser l'athma vous éveil lait

f *dim.* *ppp*

II

Ou ent dit qu'un bel ange en dormant sou-riait Et voulait que Fathma vint

f

A

Certes, je m'en sou-viens, Fathma, tu m'embras-

II

l'embrasser enco-re Certes, je m'en sou-viens, Oui, je vous em-bras-

f *dim.* *pp*

A

- sais, Ah! Pour-quoi faut-il au bras d'un mai-tre Qu'i-

II

- sais, Ah! Pour-quoi faut-il au bras d'un mai-tre Qu'i-

pp *f*

vcllo *C. Basco*

A
 ei l'on vienne me remet_tre? A - dieu les rê_ves, a -

II
 - ei l'on vien - ne vous remet_tre? A - dieu les rê_ves, a -

dim

A
 - dieu les rê_ves... aujourd'hui Notre beau voy_a - ge est fi -

II
 - dieu les rê_ves... aujourd'hui Notre beau voy_a - ge est fi -

Bca *p* *ppp* *rall*

A
 ni, No - tre beau voy_a - ge est fi - ni.

II
 - ni, No - tre beau voy_a - ge est fi - ni.

Hautb.
 Clar:

f Cordes *TUTTI.* *ff*

Orchestre complet
Clar. Piston 81^b
Ces en 11^b.

Ces Couplets ont été placés au Théâtre des Folies Dramatiques
au 3^e Acte, entre le N^o 16^{bis} et le N^o 17.

№ 26. COUPLETS.

RÉP: C'est égal, Mamolin

Maestoso.

ZAIR.

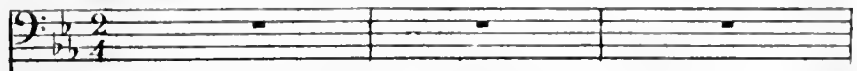

MAMOLIN.

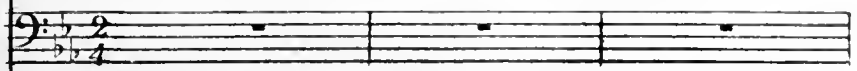

PIANO.

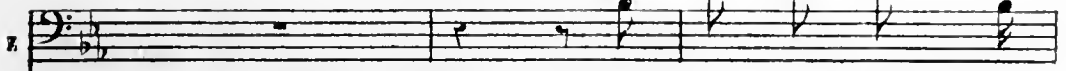

C'est im - pru - dent je
Clar:

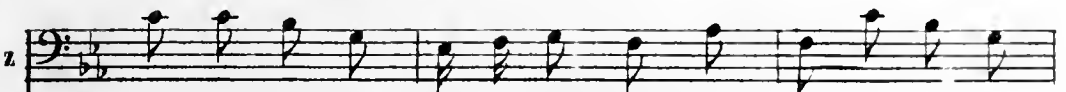

dois le di - re De quitter long - temps son em - pi - re

z

Nos peuples sont cer_tes très_doux Et sem_blent a_do_

Fl. Hautc.

Lento. a tempo.

- rer leur mai_tre Mais ils s'a_perce_vraient peut_ê_tre

Picc. B^{ob}

f p

z

Qu'ils peuvent se pas_ser de nous Mais ils s'a_per_ce_

Fl. Clar.

vraient peut_ê_tre Qu'ils peuvent se pas_ser de

z

ROUS.

f. Cuivres.

B^{ou} MAMOLIN. Timp.

z

Bah! con_frè_re que nous im_por_te

Clar:

p Basson.

m

Si ça se pas_se de la sor_te, Après des jours plus

Fl: Hautb.

m

Lento.

ou moins doux, Nos peuples comprendront peut_ê_tre

a tempo.

Qu'ils n'ont fait que chan-ger de mai-tre Et sont plus at-tra-

Pis:
Basson.

p

- pès que nous Qu'ils n'ont fait que chan-ger de mai-tre

Fl:
Clar:

Et sont plus at-tra-pès ——— que nous.

f Cuivres.

Basson.

ff

Clar: Pist: en LA.

Cors en RE.

Timb: LA, MI.

№ 27.

FINAL.

RÉP : J'ai mon coup de tam-tam !
c'était écrit !

Allegretto.

ALACIEL.

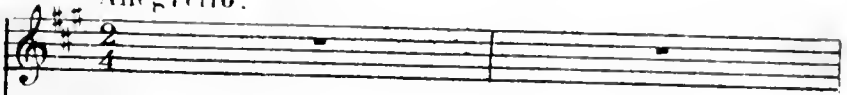

HISPAL.

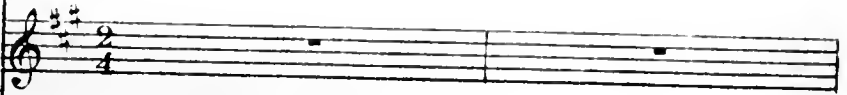

OMAR.

MAMOLIN.

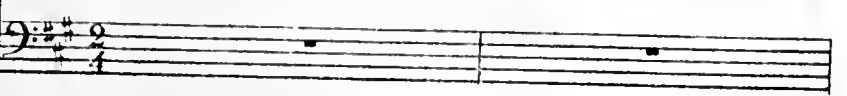

ZAÏR.

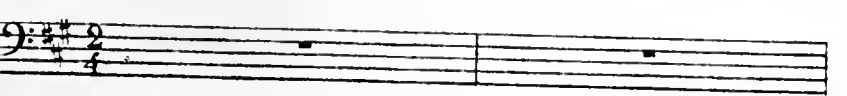

DESSUS.

TÉNORS.

BASSES.

PIANO.

Clar:
Viol:

6 6 6 6

p 6 6 6 6

Cors.
Rou
Timb:

TUTTI.
Pist:

D
T
B

Nous ve-nons en
Nous ve-nons en
Nous ve-nons en

Clar.
Cors.
Bop
Timp:

choeur Cher-cher la prin-ces-se
choeur Cher-cher la prin-ces-se
choeur Cher-cher la prin-ces-se

FI:

Musical score for Soprano (S), Tenor (T), Bass (B), and Piano (P). The lyrics are: "Ô jour d'al - lé - gres - - se De joie".

ZAIR. (avec joie)

Musical score for ZAIR, Soprano (S), Tenor (T), Bass (B), and Piano (P). The lyrics are: "O - mar - eh! et bon - heur." The piano part includes markings for "Hautb. Cr." and "Quat.".

OMAR.

z

quoi tu le trouvais près d'eux J'étais sei-

gneur en tre les a mou reux

ZAIR.

z

Mais ce si - gnal de dé - tres - se Dont nous ven - ten -

OMAR.

z

- dions le son. Je don nais à la prin ces se

ZAIR.

o

De tan - tam u - ne le - çon Fort bien, fort

z

bien, fort bien, fort bien, Fath - ma je

n

suis con - tent de toi, Et je ne permets pas que

f

n

le sou - dan l'en - mè - ne les - te donc a - vec

f

M

rons ser - vi - ce de la rei -

Hautb.:

f B♭ Cors.

ville

G. Basses.

M

ne Jus - qu'à mon der - nier jour j'o -

H: Cl:

HISPAL.

H

be - i - rai grand roi. Al - lons quand c'est é -

ZAIR (à part.)

Quatuor.

Z

crit nul ne peut rien y fai - re

Hautb:

z.

Nous partons mes en_fants soy ez heu_reux con

MAMOLIN. CLACIEL.

z.

_frè_re Bon voy_a_ge beau pè_re A_lors a_

Les 5 SOEURS.

Adieu donc

Cl: Hautb:

p *non*

1.

5s.

_dieu mon pè_re A_lors a_dieu a_

mon beau frè_re A_dieu, a_dieu donc

Fl: Cl:

Cor.

RANOLIN.

A

dieu mon pè - re Chè - re prin ces - se à

58

mon beau frè - re

pp

vous ma main J'i - nau - gu - re une nouvelle è - re Oui

Quat.

M

par el - le il ex - is - te en - fin Un Ma - mo -

V

- lin cer - tain de son af - fai - re

CHOEUR.

D
T
B

f

Nous ve_nons en choeur Chercher la prin_ces - se

Nous ve_nons en choeur Chercher la prin_ces - se

Nous ve_nons en choeur Chercher la prin_ces - se

ff

D
T
B

Ô jour d'al_lé_gres - se De joie et de bon -

Ô jour d'al_lé_gres - se De joie et de bon -

Ô jour d'al_lé_gres - se De joie et de bon -

- heur.
 - heur.
 - heur.
