

ACTE V

N° 27.

AIR.

VANDA

Lento.

PIANO

mf

cresc.

VANDA.

Récit.

Tout a l'heure à cette fe - nê - tre Deux ombres ont pas -

v. *-sé,* J'ai cru les recon_naitre Marina, Dimitri, les bras entre las_

v. *-cés* Ah! vain es_poir et rêves in_sen_sés

rall e dim. Lento.

sf p mf

VANDA. Cantabile

con dolore. L'in_grat, il m'oublie, et sans dou_te A peine encor s'il me re_

p

v. *p*
 _dou - te O rê - ves su - per - flus, O rê - ves su - per -

v. *p*
 _flus, A - dieu bonheur, es - poir, ten - dres - se, A -

v. *sf*
 _dieu mes rê - ves de jeu - nes - se, Hé - las! hé -

v. *dim* *pp*
 _las! L'in - grat ne m'ai - me plus, L'in - grat ne m'aime

dim. *pp*

plus.

mf

p

Hé_

las! tout me fuit, m'aban - don - ne, A - dieu l'espoir de la cou - ron - ne, O

p

rê - ves super - flus, O rê - ves su - per - flus, Je perds

v. tout en le perdant lui mê - me, A - mour, honneur, le rang su - prê - me, Hé -

v. - las! hé - las! L'in - grat ne m'ai - me plus, L'in

v. - grat ne m'aime plus.

VANDA. Récit. (Désignant l'Eglise)
Mais un vengeur est

v.  *f*
là qui m'a ren - du cou - ra - ge, Lu - sa - ce qu'il croit

v. 
mort, par mes soins fut sau - vé, Lu - sa - ce qu'il frap - pa dans son a - veu - gle

v.  *f*
- ra - ge, A ma jus - te fu - reur le ciel l'a con - ser -

Allegro
v. 
- vé.

VANDA.

Mon Dieu, quand donc viendra l'au - ro - re, La

All^o maestoso.

v. nuit est longue à ceux que l'angois - se dé - vo - re

Faufare dans le palais

fp *p* *f*

VANDA.

Ce bruit de fê - te est triste à mon cœur sans es -

dim.

v. -poir Dans l'om-bre, tous les

pp M.D

v. deux, il me sem - ble les voir!

(La fenêtre du palais s'ouvre; Marina et Dimitri paraissent au balcon.)

fp *dim.*

dim sempre.

pp

N^o 28.
TRIO.

Andante.

MARINA.

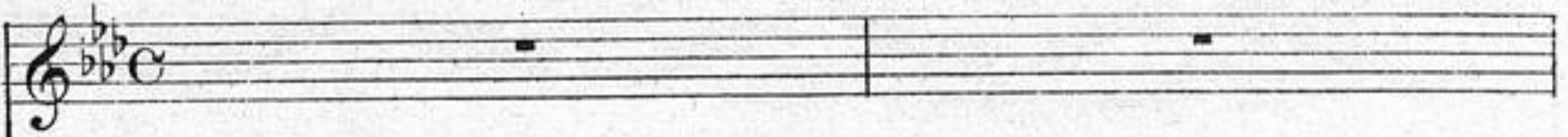

VANDA.

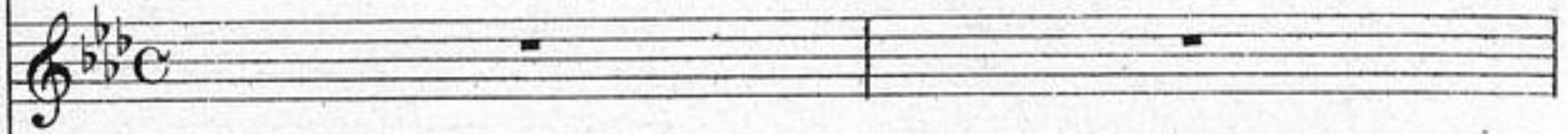

DIMITRI.

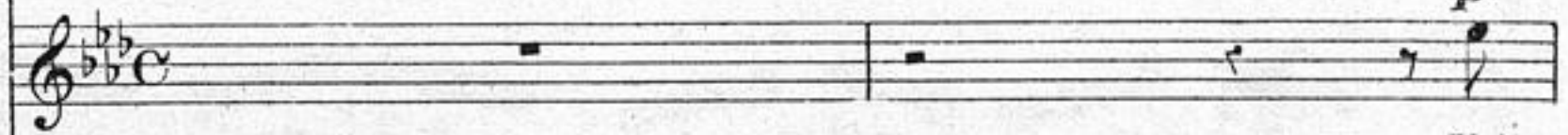

p
Voi -

Andante.

PIANO

D. *-ci* le jour, ma fi - an - cé - e, Qui

D. nous unit et sans re - tour A

D. *dim.*
 toi mon âme et ma pen - sé - e, Un Dieu sou -

Ped. *dim.*

D. *pp*
 -rit à notre a - mour. Tan -

Ped. *pp*

D. *pp*
 -dis qu'aux cieux pa - lit l'é - toi - le, Sur tes doux

Ped. *pp*

D. *pp*
 yeux s'a - baisse un voi - le, O Ma -

Ped. *pp*

D. *p*
 - ri - na, Ma - ri - na, Voi - ci le

cresc *p* *pp*

MARINA.

f *pp*

D. jour, voi - ci le jour. A

pp

Ped.

M. toi ma vie et ma pen - sé - e, A

Ped.

Ped.

M. toi ma vie et sans re - tour, Pour -

cresc.

cresc.

Ped.

Ped.

M. - tant mon âme et op - pres - sé - e Et tremble en -

Ped.

Ped.

M. - cor pour notre a - mour, Re -

Ped.

M. *-garde aux cieux mourir l'é - toi - - le; D'un long ban -*

pp
Ped. *Ped.*

M. *-deau l'a - zur se voi - - le, Mon bien ai -*

Ped. *Ped.* *cresc.*

M. *-mé, mon bien ai - mé, Voi-ci le*

cresc. *sf* *p*

M. *jour, voi - ci le jour. piu animato*

f *pp* *pp* *piu animato*

VANDA, *mf*

J'ai re-con-nu leurs voix, — Je vou-drais ê-tre

Ped. Ped. Ped.

cresc. mor-te, Mais les mots qu'ils ont dits La *cresc.*

Ped.

DIMITRI, *Andantino.*

bri-se les em-por-te. Du ma-tin, l'ha-leine embau-

dim e rall.

D. -mé-e Te ca-resse, o ma bien ai-me-é Ain-

MARI, *pp*

D. *f* *dim.* *pp* Ped.

- si qu'un lis dans sa blan_ cheur. J'ai peur que l'autan ne ré -

M. *cresc.* *f* *pp*

- cla - me La fleur qui bril - le dans mon â - me Et ne l'ef -

cresc. *f* *pp* Ped.

Animato, VANDA,

M. *Animato.*

- feuil_ le sur mon cœur. Que disent - ils, mon

suivez. Ped.

V. *Animato.*

Dieu! La dou_ leur me rend fol - le En -

Ped.

cresc.

v. *tendre* Et ne pou_voir surprendre u_ne pa_

v. *f.* *rall. dim.* Animato. *cresc.*

ro _le. He_ las!_ hé_

Ped.

v. *cresc. sempre e rall.*

las! hé_ las!_ Hé_ las! cet ingrat me trahit sans re_

cresc. sempre e rall.

Ped.

MARINA. *Largo.* *f.* *dim.*

Ah! mon bien ai_mé, mon seul a_

v. *f.*

_mord.

Ped.

M. *mour*
DIMITRI. *dim.*

f Ah! mon cher tré - sor, mon seul a -

f *dim.*

Ped. Ped.

M. A toi mon âme et ma pen -

D. -mour A toi tou -

dim.

M. -sé - e, Mon bien ai - mé, mon seul a -

D. - jours, Mon seul a -

M. *dim.*
 - mour. Ah! mon bien - ai -

V.
 L'ingrat est sans re - mords.

D.
 - mour, oui tou - jours.

Ped. \oplus Ped. \oplus

M.
 - mé, mon seul a - mour,

V.
 Je le perds sans re - tour. C'est à

D. *dim.*
 Ah! mon cher tré -

Ped. \oplus Ped. \oplus

M. A toi . mon

V. mort que je suis bles - sé - e. Mau - dit

D. - sor, mon seul a - mour, A

Ped. ⊕

M. â - me et ma pen - sé - e, A toi mon

V. soit leur funes - te a - mour, Qu'il soit mau -

D. toi tou - jours mon a -

dim.

Più animato.

cresc. sempre.

M. *cresc. sempre.*
 â - - me, à toi pour tou -

V. *cresc. sempre.*
 - dit et pour tou - -

D. *cresc. sempre.*
 - mour, à toi pour tou -

Più animato.

sf cresc. sempre.

M. - jours, à toi mon a -

V. - jours, La dou - leur me rend in - sen -

D. - jours, à toi mon a -

M. *f* *rall.*
 - mour, à toi mon sort, à toi mon â - me en -

V. *f* *rall.*
 - sé - e, Ah! fu - nes - te

D. *f* *rall.*
 - mour, à toi mon sort, à toi mon â - me en -

suivez. *f* *rall.*
 Ped. ⊕

M. *a tempo.* *dolce.*
 - tiè - re, A toi jus - qu'à l'heu - re der -

V. *p*
 sort; qu'il soit mau -

D. *dolce.*
 - tiè - re, A toi jus - qu'à l'heu - re der -

a tempo. *dolce.*

M. *cresc.* *f* niè - re, jus - qu'à la

V. *cresc.* *f* - dit, qu'il soit mau - dit jus - qu'à la

D. *cresc.* *f* niè - re, jus - qu'à la

cresc. *f*

M. mort. _____

V. mort. _____

D. mort. _____

8

f *dim*

Ped. ⊕ Ped. ⊕

Ped. ϕ Ped.

dim.

Dimitri serre Marina dans ses bras. (Cri de Vanda.)

(Lusace paraît sur les marches de l'église)

Allegro.

tr *f* *ff* *f* *f*

5 4 5

LUSACE.

Tu les as vus!

eh! bien, plus de vai - nes a -

ff *f*

L. *p*

larmes, Je saurai te venger, Viens et sèche tes

f *p*

(Il entraîne Vanda)

L. *f*

larmes!

pp

Ped.

N^o 29.
CHŒUR.

Allegretto.

LE COMTE.

1^{ers} et 2^{es} Dessus.

Ténors.

Basses.

Allegretto.

PIANO.

pp lourdement.

p

cresc. sempre

Moins vite.

ff

C'est au jour d'hui grande

ff

ff

Moins vite.

ff

fête, Le couronnement

fête, Le couronnement s'apprête Et sans re

fête, Le couronnement s'apprête Et sans re

tard, On va cé - lé - brer l'hy - men du Tzar. Un groupe de bourgeois auquel se mêle Lusace.

tard, On va cé - lé - brer l'hy - men du Tzar. 1^r Bourgeois. Sa - vez -

tard, On va cé - lé - brer l'hy - men du Tzar.

pp

vous la gran - de nou - vel - le? Non, non, par - le

Huit Bourgeois.
Ténors.

Basses.
Non, non, par - le

done. On dit que Dimi - tri n'est pas le fils d'I - van. Vraiment, la

done.

LUSACE.

2^e B.

chose est bel - - le. On dit qu'il n'est qu'un fa - vo -

L.

- ri Du roi de Po - lo - gne. Le traî - -

2^e B.

LUSACE.

2^e B.

- tre, C'est pourtant vrai peut - ê - tre. A la Po - lo - gne on as - su - re qu'il

1^{er} B.

LUSACE.

Bourg. Basses.

L.

vend Les droits de la Rus - si - e. Ce - la se voit sou - vent. Très-souvent! Trop sou -

2^e B. 1^{er} B. Bourg. Ténors.

- vent! Ce-la se voit sou-vent. Très-sou-vent! Trop sou-vent

2^e B. 1^{er} B. - avec assurance

Mais, qui dit ce-la? Tout le mon-

LUSACE. 2^e B.

- de. En vé-ri-té son au-da-ce est pro-fon-de. A-

2^e B. Bourg. Ténors.

- lors ce n'est donc qu'un ban-dit. Tout le mon-de le

dit. Tout le

Basses. *f*

Tout le monde le dit. Tout le

1^{rs} et 2^{ds} Dessus. *ff*

mon - de le dit. C'est au - jour.

mon - de le dit. C'est au - jour -

mon - de le dit. C'est au - jour -

fê - te, Le cou - ronne -

- d'hui gran - de fê - te, Le cou - ronne - ment s'ap - prê - te

- d'hui gran - de fê - te, Le cou - ronne - ment s'ap - prê - te

- d'hui gran - de fê - te, Le cou - ronne - ment s'ap - prê - te

Et sans re - tard, On va cé - lé - brer l'hy - men du

Et sans re - tard, On va cé - lé - brer l'hy - men du

Et sans re - tard, On va cé - lé - brer l'hy - men du

LUSACE.

Tzar. Arrive un autre groupe de bourgeois de huit Té - nors et huit Basses. Sa - vez - vous ce qu'on dit?

Tzar. Un Bourg.

Tzar. Oui, la

pp

LUSACE.

chose est très gra - ve. Le Tzar n'est pas le Tzar, c'est le fils d'un es -

Un Bourg. Un autre Bourg.

L
_ cla _ ve. Non, c'est un ancien moine, un a-postat mau_dit. Mais qui

sf

Ténors. Les 7 autres bourgeois du 2^e groupe.

Tout le mon - de le
dit ce - la. Tout le mon - de le

1^{rs} et 2^{ds} Dessus. *ff*

dit. C'est au - jour - d'hui gran_de
dit. C'est au - jour - d'hui gran_de
dit. C'est au - jour - d'hui gran_de

ff

fê - te, Le cou - ronne -

fê - te, Le cou - ronne - ment s'ap - prê - te Et sans re -

fê - te, Le cou - ronne - ment s'ap - prê - te Et sans re -

fê - te, Le cou - ronne - ment s'ap - prê - te Et sans re -

Più stretto.

- tard, On va cé - lé - brer l'hy - men du Tzar. C'est au - jour -

- tard, On va cé - lé - brer l'hy - men du Tzar. C'est au - jour -

- tard, On va cé - lé - brer l'hy - men du Tzar. C'est au - jour -

Più stretto.

- d'hui grande fête, L'hymen du Tzar s'apprête - -
 - d'hui grande fête, L'hymen du Tzar s'apprête - -
 - d'hui grande fête, L'hymen du Tzar s'apprête - -

- te Et sans retard, Oui sans retard, Amis, fête -
 - te Et sans retard, Oui sans retard, Amis, fête -
 - te Et sans retard, Oui sans retard, Amis, fête -

cresc.

_ tons le nou - veau Tzar, Fê - -

_ tons le nou - veau Tzar, Fê - -

_ tons le nou - veau Tzar, Fê - -

_ tons le nou - veau Tzar._____

HÉRAUTS D'ARMES.

_ tons le nou - veau Tzar._____ Si_

_ tons le nou - veau Tzar._____ Si_

rall.

N^o 30.

MARCHE DU COURONNEMENT.

HÉRAUTS D'ARMES.

Maestoso.

TÉNORS.

_ len - - - ce! si - len - - - ce!

BASSES.

_ len - - - ce! si - len - - - ce!

PIANO.

Le corté - ge s'a - van - ce

Le corté - ge s'a - van - ce

Si - len - ce!

si - len - ce!

Si - len - ce!

si - len - ce!

ENTRÉE DES BOYARDS.

Dimitri sort du palais, sous un dais porté par quatre chevaliers bardés de fer;

Marpha et Marina le suivent. La porte de l'église s'ouvre; Job paraît suivi de son clergé.

Allegro.

N° 51.
FINAL.

MARPHA.

DIMITRI.

JOB.

Ar_rê - te, Tzar, a_vant que de franchir ce seuil

1^{ers} Dessus.

2^{es} Dessus.

Contralti.

1^{ers} et 2^{es} Dessus.

Ténors.

Basses.

CHŒUR d'Enfants dans l'église.

PEUPLE.

PIANO.

f

ff

avec calme.

J. Je par - le - rai sans haine, é - cou - te sans or -

Lento (Mouv^t du Duo du 3^e Acte) MARPHA.

J. - gueil! *pp* O terreur!

M. je frémis! Dans mon â - me trou -

M. - blé - e, l'espoir s'é - va - nou - it, Mon fils fuit mes re -

JOB.

M. *-gards! —* Cette foule as_semblé_e, D'une étran_ge ru-

J. *-meur est au_jourd'hui troublé_e; On dit que tu n'es*

cresc. poco a poco.

J. *pas l'hé_ritier de nos Tzars! —*

*(Mouvement dans la foule.)
Légère rumeur.*

sf ff

J. Réponds, réponds, pour que ton droit bril_le à tous les re-

ff p

J. -gards.
1^{ers} et 2^{es} Dessus

Basses.

f Ré - ponds, ré -

Ré - ponds, ré - ponds,

mf *cresc.*

ff - ponds, ré - ponds, ré - ponds, ré - ponds, ré -

ff ré - ponds, ré - ponds, ré - ponds, ré -

ff ré - ponds, ré - ponds, ré - ponds, ré -

f *cresc. sempre.*

- ponds.

- ponds.

- ponds.

ff

Ped.

JOB.

f Peu - ple, c'est de Dieu seul que descend la lu-

dim.

p

J. - miè - re! Im - plo - rons - le par la pri - è -

p

p

(Le peuple se met à genoux.) (Job lève les mains au ciel.)

J. - re!

1^{ers} Dessus.

p Ky - ri - e ei kai kri - tè - ri ô pa - res - tès hy -

2^{es} Dessus.

p Ky - ri - e ei kai kri - tè - ri ô pa - res - tès hy -

Contralti.

p Ky - ri - e ei kai kri - tè - ri ô pa - res - tès hy -

JOB.

à Marpha.

O Tzari - ne Mar - pha,

pp - po Pi - la - tou kri - no - me nos. ———

pp - po Pi - la - tou kri - no - me nos. ———

pp - po Pi - la - tou kri - no - me nos. ———

p Al - lous a - pe -

CHOEUR des enfants dans l'église

J. veu - ve du Tzar I - van, ——— Peux-tu ju - rer i - ci que ton

- leiphthès tou thro - nou tô pa - tri syg - ka - thé

tô pa - tri syg - ka - thé

tô pa - tri syg - ka - thé

p

fils est vivant? — Viens au seuil de ce tem-ple, Sur l'é-van-

dzo - me - nos

dzo - me - nos

dzo - me - nos

-gile et sur la croix, De l'homme que voi-ci, viens at-tes-ter les

droits; — S'il est vraiment ton fils, nous suivrons ton exem -

Os oik - tir - môn kai phi - lan - trô -

Os oik - tir - môn kai phi - lan - trô -

Os oik - tir - môn kai phi - lan - trô -

J. - ple.

Largo.
1^{ers} et 2^{es} Dessus.

- pos. — Dieu puis - sant, fais tri - om - pher la vé - ri -

Tenors.
- pos. — Dieu puis - sant, fais tri - om - pher la vé - ri -

Basses.
- pos. — Dieu puis - sant, fais tri - om - pher la vé - ri -

Largo.

a tempo.

- té.

- té.

- té.

f a tempo.

mf *cresc.* *f* *ff*

Ju - re! ju - re! ju - re!

mf *f* *ff*

Ju - re! ju - re! ju - re!

mf *f* *ff*

Ju - re! ju - re! ju - re!

Più vivo.

mf *cresc.* *ff*

MARPHA. *p*

And.^{te} sostenuto.
(se souvenant des paroles (1)
de Dimitri)

Plus lent. Mon fils! hé - las! Si Dieu, Mar-

pp *pp*

M.

-pha, qui nous compte les heu - res, Te l'a ra - vi, ton espoir, ton en-

M.

-fant, Je ne prends rien à ce fils que tu pleu - res, Je ne prends

(1) On peut supprimer la partie vocale de ces neuf mesures jusqu'au chœur «Jure!»

accelerando

M. rien au no_ble fils d'I - van.

Ju - re! ju - re!

Ju - re! ju - re!

Ju - re! ju - re!

f

ff

accelerando

ju - re!

ju - re!

ju - re!

Marpha aperçoit Lusace armé d'une

a tempo.

fp

arquebuse au balcon du Kremlin et accompagné de Vanda qui lui indique du doigt de tirer sur Dimitri. Marpha s'élance vers l'église pour jurer.

f accelerando

animez

Partisans de Dimitri.

Ennemis de Dimitri.

1^{ers} et 2^{es} Dessus.

ff Ah!
Ténors.

ff Ah!
Basses.

1^{ers} et 2^{es} Dessus.

ff Ah!
Ténors.

ff Ah!
Basses.

(Coup d'arquebuse)
Dimitri tombe.

Doublez le mouv!

O for fait ex - é - cra - ble, Saisis -

O for fait ex - é - cra - ble, Saisis -

O for fait ex - é - cra - ble, Saisis -

Mort au tyran dé - tes - té, A mort le tyran dé - tes -

Mort au tyran dé - tes - té, A mort le tyran dé - tes -

Mort au tyran dé - tes - té, A mort le tyran dé - tes -

ff

- sez le cou - pa - ble, O for - fait ex - é
 - té, Mort au tyran dé - tes - té, A
 - té, Mort au tyran dé - tes - té, A
 - té, Mort au tyran dé - tes - té, A

ff

- cra - ble, Sai - sis - sez le cou -
 - cra - ble, Sai - sis - sez le cou -
 - cra - ble, Sai - sis - sez le cou -
 mort le tyran dé - tes - té, A
 mort le tyran dé - tes - té, A
 mort le tyran dé - tes - té, A

Lento.
DIMITRI *p*

Ah! je meurs!

ff

-pa_ble. A mort! à mort! à mort! à mort!

ff

-pa_ble. A mort! à mort! à mort! à mort!

ff

-pa_ble. A mort! à mort! à mort! à mort!

ff

mort! à mort! à mort! à mort! à mort!

ff

mort! à mort! à mort! à mort! à mort!

ff

mort! à mort! à mort! à mort! à mort!

Lento

ff

p

(d'une voix éteinte)

D.

Ma_ri_na!

dim.

pp

pp

rall.

Ma mè - re, hé - las! la vé - ri - té mon

rall.

slargando molto. **Largo.** (Le rideau baisse lentement.)

Dieu. toi seul me la di - ras! —

ppp vé - ri -

ppp Dieu puis - sant, fais tri - om - pher la vé - ri -

Dieu puis - sant, fais tri - om - pher la vé - ri -

ppp vé - ri -

Dieu puis - sant, fais tri - om - pher la vé - ri -

- té! —

- té! —

- té! —

p *cresc.* *ff*

Imp E. DELAY R. Rodier 41

Ped.