

Опера М. Ипполитова-Иванова.

Издание П. Юргенсона въ Москвѣ.

ДѢЙСТВУЮЩІЯ ЛИЦА:

Оле Нильсенъ, молодой, одинокій рыбакъ изъ Нордланда.	<i>Теноръ.</i>
Марта, вдова рыбака	<i>Альтъ или низкое меццо-сопрано.</i>
Герда, ея дочь.	<i>Сопрано.</i>
Юганъ, хозяинъ гостиницы	<i>Баритонъ.</i>
Торговецъ на ярмаркѣ.	<i>Теноръ.</i>
1-й ночной сторожъ.	<i>Басъ или баритонъ.</i>
2-й ночной сторожъ	<i>Теноръ.</i>
Музыкантъ съ волынкой.	<i>Баритонъ или 2-й Теноръ.</i>
Музыкантъ, мальчикъ съ рожкомъ.	<i>безъ словъ.</i>

Женщины, дѣвушки, дѣти, парни и рыбаки.

Дѣйствіе происходитъ въ одномъ изъ южныхъ фюрдовъ Норвегіи.

О Г Л А В Л Е Н І Е.

№	Стр.	№	Стр.
А К Т Ъ I.			
1. Сцена и дуэтъ (Герда и Марта).	5	12. Сцена торговца и хоръ	117
2. Сцена (Оле, Герда и Марта)	23	13. Сцена (Оле, Юганъ и Герда).	122
3. Сцена и дуэтъ (Оле, Герда, позже Марта и хоръ)	28	14. Заключительная сцена (Юганъ).	130
4. Сцена (Герда и хоръ).	43	А К Т Ъ III.	
А К Т Ъ II.			
5. Сцена (Герда, Юганъ, прислуга, музыканты и пр.)	54	15. Сцена и хоръ подругъ.	132
6. Сцена и Аріозо Югана.	72	16. Сцена и баллада Марты	144
7. Сцена (Герда, Оле, Юганъ, народъ и рыбаки).	80	Баллада Марты.	153
8. Пѣснь рыбаковъ.	85	17. Танцы и хоръ подругъ	156
9. Танцы съ хоромъ	97	18. Сцена и хоръ.	161
10. Пѣсенка Оле	107	19. Сцена и Аріозо Оле.	168
11. Сцена торговца	111	20. Заключительная сцена и Дуэтъ Оле и Герды	173
Строфы Оле съ хоромъ	113	А К Т Ъ IV.	
		Антрактъ.	180
		21. Сцена ночныхъ сторожей.	184
		22. Сцена и Аріозо Югана.	191
		23. Заключительная сцена и Дуэтъ.	196

І А К Т Ъ .

Комната въ домѣ Марты. Прямо противъ зрителя большое окно, съ видомъ на фіордъ. Налѣво дверь, въ углу ближе къ окну слѣва подъ пологомъ кровать. Справа у стѣны въ углу рѣзной шкафъ, съ полками для посуды, рядомъ второе небольшое окно, у окна столъ съ простыми деревянными лав-

ками, на столѣ рѣзныя изъ дерева солонки, ковши и жбаны. По стѣнамъ полки съ моделями парусныхъ лодокъ и кораблей, у стѣнъ лавки и два кресла, сдѣланныхъ изъ цѣльнаго куска дерева. При поднятіи занавѣса Герда у окна работаетъ за прялкой, Марта шьетъ у стола.

І СЦЕНА И ДУЭТЪ. Герда и Марта.

Moderato assai. М. М. ♩ = 72.

1915 г.

Piano.

Allegro. ♩ = 96

p *p* *mf*

(ЗАНАВѢСЪ.)

Cor.
Fag. *mf* *p*

Герда.

mf Вер - тись, ко - ле -

1 *p* *p* *p* *p*

mf - со - мо - ей прял - ки жи - вѣй, за - бо - ты и го - ре ско -

p *mf* *p* *p*

Г. *mf*
 -рѣ - е прой-дутъ! А вре - мя и трудъ пусть и - дутъ ве - се -

Г. *mf* *f*
 -лѣй, от - рад - на - го сча - стья дни ско - ро при - дутъ! Прой -

Г. *mf*
 -дутъ дни ве - се - лы - е ю - ной вес - ны, ми - ну - етъ и

Г. *mf* *rosso* *a*
 лѣт - ней ра - бо - ты по - ра, на - сту - пять о - сен - ні - е.

poco *cre* - *scen* - *do* *f*

Г. мрач - ны - е дни, по - го - нить нуж - да со дво - ра!

mf

Г. Вер - тись ко - ле - со мо - ей

mf

Г. прял - ки жи - вьй, за - бо - ты и го - ре, ско - рь - е прой -

mf

Г. - дуть! Вер - тись ко - ле - со мо - ей прял - ки жи - вьй!

G. *mf* Вер - тись! *mf* жи - вѣй!

Марта.

mf Дчи за дня - ми, и -

M. *mf* - дутъ че - ре - дой! Въжиз - ни и - деть все од - но за дру -

Герда.

mf Го - ре и ра - дость смѣ - ня - ютъ другъ дру - га!

M. - гимъ.

Марта.

mf Зи - му смѣ - ня - етъ вес - на зо - ло - та - я, а лѣ - то, пе -

mf

mf *p* *p* *mf*

Герда.

Тамъ, гдѣ ле - жалъ снѣгъ глу -

mf

mf

mf - чаль - на - я, мрач - на - я о - сень. Тамъ, гдѣ ле - жалъ снѣгъ глу -

mf *p* *p*

mf

mf

mf - бо - кій зи - мы, гдѣ мя - тель за - вы - ва - ла по -

mf

mf - бо - кій зи - мы, гдѣ мя - тель за - вы - ва - ла по -

p *p* *mf* *p*

Г. *mf* *p* *росо* *a*
 -рой, тамъ вновь о - жи - вуть зе - ле - ны - е ли - сти - ки

М. *mf* *p* *росо* *a*
 -рой, тамъ вновь о - жи - вуть зе - ле - ны - е ли - сти - ки

Г. *росо* *cre - scen - do* *f*
 ве - рес - ка, и го - лу - бы - е ко - ло - коль чи - ки!

М. *росо* *cre - scen - do* *f*
 ве - рес - ка, и го - лу - бы - е ко - ло - коль чи - ки!

Г. *mf* *mf*
 О - ни зве - нять о - динъ разъ въ годъ, въ И -

М. *mf* *mf*
 О - ни зве - нять о - динъ разъ въ годъ, въ И -

Г. *p* *росо* *a* *росо*
 ва - нов - ску - ю ночь! Такъ ввѣч - номъ дви - же - ньи без - смѣн - но,

М. *p* *росо* *a* *росо*
 ва - нов - ску - ю ночь! Такъ ввѣч - номъ дви - же - ньи без - смѣн - но,

mf *p* *росо* *a* *росо.*

Г. *mf* *cre* - *scen* - *do* *f*
 вер - тит - ся жиз - ни люд - ской ко - ле - со!

М. *mf* *cre* - *scen* - *do* *f* *p*
 вер - тит - ся жиз - ни люд - ской ко - ле - со! О, вре - мя,

cre - *scen* - *do* *f* *p*

Г. *f*
 — Вер - тись ко - ле - со мо - ей прят - ки жи - вѣй! За -

М. *f*
 вре - мя! Вер - тись ко - ле - со мо - ей прят - ки жи - вѣй! За -

mf *mf*

6

G. *f* бо ты и го - ре, ско - рѣ - е прой - дуть. А вре - мя и

M. бо ты и го - ре, ско - рѣ - е прой - дуть. А вре - мя и

G. трудъ пусть и - дуть ве - се - лѣй, от - рад - на - го сча - стья дни

M. трудъ пусть и - дуть ве - се - лѣй, от - рад - на - го сча - стья дни

G. *f* ско - ро при - дуть. Прой - дуть дни ве - се - лы - е ю - ной вес -

M. *f* ско - ро при - дуть. Прой - дуть дни ве - се - лы - е ю - ной вес -

Г. *p* -ны, ми - ну - етъ и лѣт - ней ра - бо - ты по - ра, на -

М. *p* -ны, ми - ну - етъ и лѣт - ней ра - бо - ты по - ра, на -

Г. *росо* *a* *росо* *cre - scen* -сту - пять о - сен - ні - е, мрач - ны - е дни, по - го - нить нуж -

М. *росо* *a* *росо* *cre - scen* -сту - пять о - сен - ні - е, мрач - ны - е дни, по - го - нить нуж -

Г. *do* *f* -да со дво - ра! *mf* Вер -

М. *do* *f* -да со дво - ра! *mf* Вер -

G. *mf*
 - тись ко - ле - со мо - ей прял - ки жи - в'їй! За - бо - ты и

M. *mf*
 - тись ко - ле - со мо - ей прял - ки жи - в'їй! За - бо - ты и

G. *mf*
 го - ре ско - р'я - е прой - дуть! Вер - тись!

M. *mf*
 го - ре ско - р'я - е прой - дуть! Вер - тись!

G. *p*
 жи - в'їй!

M. *p*
 жи - в'їй!

Cl. *p*

Fl. *p*

Moderato.
Марта.

9 Moderato.

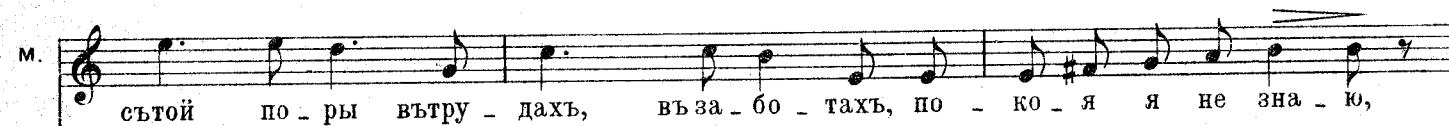
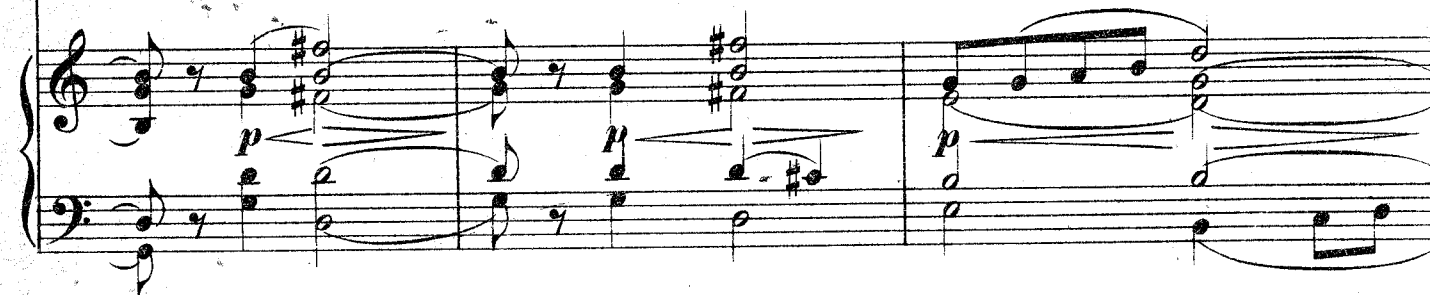
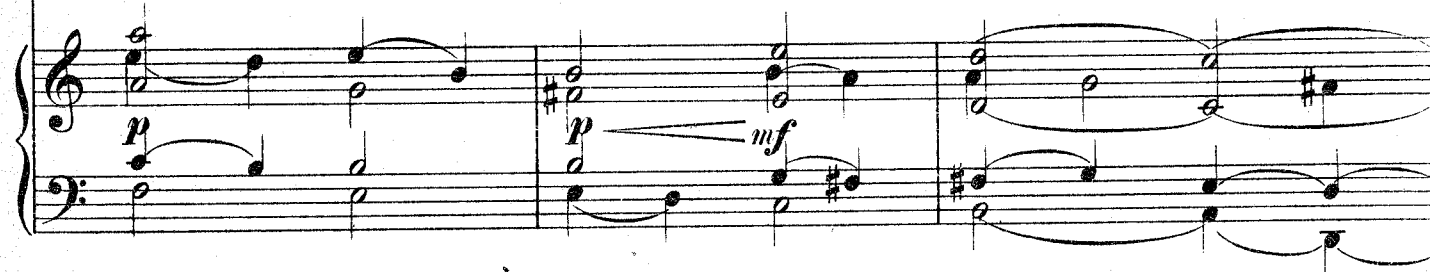

M. *mf* и толь-ко для те - бя жи - ву! *mf* Вотъ даль-бы Богъ те -

M. *mf* -бя при-стро-ить за доб-ра-го, хо-ро-ша-го зять - ка, и у-мер -

M. Più mosso. Герда. -ла бы я спокой - - но. Э, пол - но ма - ма! ну чѣмъ О - ле те - бѣ не

Г. зять? Онъ молодѣи здо - ровъ, тру-до-любивъ, кра - сивъ и любитъ меня,

mf

Г. че - го же намъ е - ще же - лать?

f

Г. и - можетъ быть Богъ дастъ намъ, сча - стье сно - ва у - лыб -

istesso tempo Moderato. ♩ = 72.

Марта.

Г. - нет - ся. Онъ слиш - комъ мо - лодъ,

mf

II *istesso tempo Moderato.* ♩ = 72.

mf

М. при томъ онъ бѣ - день, о - ди - нокъ, род - ны - е

M. *mf*
 у - мер - ли дав - но! Ты без - при - дан - ни - ца, у

Ob. Fl. Cl. *p*

M. *mf*
 насъ же кро - мѣ до - ма, да то что вънемъ, дру - гихъ нѣтъ сбе - ре - же - ній.

Cl. *p*

M. *mf*
 Ко - неч - но э - то все о - ста - нет - ся те - бѣ, и у - го - ль

p *mf* *p* *p*

M. *mf*
 бу - деть, гдѣ про - жить, но каж - дый день все тре - бу - етъ рас - хо - да, а

mf *p* *p* *mf*

Più mosso. Герда.

M. *mf* де-негъ нѣтъ, и взять ихъ не-гдѣ! Не бой-ся ма-ма! *mf* за-ло-гомъ

12 *Più mosso.*

sf *mf* *p* *p* *mf* *mf* *p*

G. *mf* сча-стья на-шей жи-зни бу-дутъ мо-ло-дость, лю-бовь и си-ла, по-мо-жетъ

p *mf* *p* *mf* *p*

G. *f.* Богъ и ты от-дох-нешь отъ тя-гост-ныхъ за-

p *mf*

Allegro moderato. $\text{♩} = 96$.

Марта.

Герда.

G. *mf* -ботъ! Дай то Богъ! *mf* О-ле ужь сна-ря-диль бар-

13 Allegro moderato. $\text{♩} = 96$.

p

mf

- кась, е - го - дня въ мо - ре онъ и - деть, пошлетъ Гос - подь у - да - чу,

p

mf *mf*

то ера - зу е - го по - пра - вят - ся дѣ - ла. Я то - же,

p

mf *mf*

вре - ме - ни те - рять бы не хо - тѣ - ла. Въ го - стин - ни - цу, на вре - мя.

p

p *p* *p*

яр - мар - ки, нужна слу - жан - ка, ме - ня дав - но зо - ветъ Юганъ,

G. *mf*
 кѣне - му хо - чу я по - сту - пить, по - ка О - ле на лов - лѣ бу - деть. и на при -

14

p *mf* *p*

G. *mf* Марга.
 - да - но - е се - бѣ ко - е что и со - би - ру! Нучтожъи э - то дѣ - ло,

p *mf*

M. *mf* *mf*
 а до - ма я въ хо - зяйствѣна - шемъ спрач - лусъи од -

p *p* *p*

M. (Входитъ Оле.) Герда. Оле.
 - на! *mf* *mf*
 О - ле! Гер - да!

p *mf* *mf* *p*

II. СЦЕНА. Оле, Герда и Марта.

Moderato assai. ♩ = 76.

Оле.

f. Здравствуй ма-ма! *mf* Здравствуй Гер-да! *mf* При-шелъ про-ститься съ ва-ми,

15 Moderato assai. ♩ = 76.

mf *p* Arch. *mf*

p и на дол-го... *mf* На мѣсяць мы и-демъ на лов-лю,

mf *p* *mf*

mf и въ мо-ре да-ле-ко *mf* уй-демъ! Какъ

p *p* *p*

mf грустно мнѣ съ то-бой *p* разе-таться, *p* такъ дол-го не ви-дять те-

mf *p* *p*

о. *mf* *p*

б-я! Счи - тать я бу-ду дни раз - лу - ки, и меч -

о. *p* *Più mosso.*

- тать... меч - тать о встре-чѣ вновь съ то - бой!

16 *Più mosso.*

Герда. *mf*

Мы толь-ко что бе-сѣ-до-ва-ли съ ма-мой!

г. *mf*

Какъ лучше намъ у-строить бы дѣ - ла свои,

mf и кажет ся при ду ма ли не дур но. *mf* Чтобъ къ воз вра

ще нью тво е му, миѣ на при да но е не мно го за ра

mf бо тать, я пос туп лю на вре мя яр мар ки, въ го

стин ни цу къ Ю га ну слу жан кой. *mf* Е го я

Г. съ дѣтст-ва зна-ю, и онъ дав-но зо-ветъ ме-ня къ се-бѣ.

сл. 17 об.

Г. Я сбе-ре-гу свой за-ра-бо-токъ, до воз-вра-щенья тво-е-го

Viol I Ob. Archi

The second system continues the musical score. The vocal line has the lyrics "Я сбе-ре-гу свой за-ра-бо-токъ, до воз-вра-щенья тво-е-го". The piano accompaniment includes labels for "Viol I", "Ob.", and "Archi". The dynamics are *p* and *mf*.

Г. а тамъ вернешся ты, хо-зяйство справимъ мы. И за-живемъ съ то-бой,

Ob.

The third system continues the musical score. The vocal line has the lyrics "а тамъ вернешся ты, хо-зяйство справимъ мы. И за-живемъ съ то-бой,". The piano accompaniment includes a label for "Ob.". The dynamics are *p* and *mf*.

Г. своимъ домкомъ на сла-ву! И ста-рость ма-те-ри мы ох-ра-

Оле. mf

Ob.

The fourth system concludes the musical score. The vocal line has the lyrics "своимъ домкомъ на сла-ву! И ста-рость ма-те-ри мы ох-ра-". The piano accompaniment includes a label for "Ob.". The dynamics are *p* and *mf*. A label "Оле." is placed above the vocal line.

Марта.

О. *mf*
 - нять съ то бо ю будемь! Бо юсь не до жи ву, до

М. *mf*
 э тих дней счаст ли выхъ! Хра ни Господь васъ!

(Къ Оле.) *mf*
 Шой ду взгля нуть на сбо ры ва ши въ путь!

(уходитъ)
p *p* *p* *p* *p* *p* *rall.*

III. СЦЕНА и ДУЭТЪ. Оле, Герда, позже Марта и хоръ.

Moderato quasi Andantino. ♩ = 66.

Оле. *mf*

О Гер - да, ес - либъ ты зна - ла, какъ до - ро - га ты

19 Moderato quasi Andantino. ♩ = 66.

p *mf* *p*

о. *f* *mf*

мнѣ! Ка - ко - е счастье я нашелъ въ те - бѣ, О немъ ни думать я ни

p *mf* *mf*

о. *mf* *p*

ждать е - го не смѣлъ. Дав - но ли о - ди - но - кимъ, печаль но жизнь вла -

p *p* *mf*

0. *mf* чиль я, и съ за-вистью гля-дѣль, на счастье дру-гихъ. *mf* Ка-залось мнѣ что

0. радости зем-ны-я не для ме-ня жи-вуть въ ду-шѣ людской, но *mf*

0. ты я-вилась мнѣ, какъ чистый ангель ра-я, и въ глу-би-ну ду-ши мо-ей мя-

0. теж-ной, проникъ лучъ свѣ-та-во-ло-той!

o. *mf* Гер - да! *mf* О другъ мой! *mf* Какъ счастливъ я, *mf* съ то -

20

o. *mf* - бо - ю быть, *f* и мыс - ли мрач - ны - я *mf* ужъ не при - ходятъ боль - ше, *mf* гря -

Viol.

o. *mf* - ду - ще - е не страшно мнѣ те - перь, о Гер - да, другъ мой, ме - ня вер -

The third system features the vocal line with lyrics "- ду - ще - е не страшно мнѣ те - перь, о Гер - да, другъ мой, ме - ня вер -". The piano accompaniment continues with dynamics *p* and *mf*.

o. *f* - ну - ла ты къ жиз - ни вновь. *mf* Герда. О - ле мой, ког - да въ ве -

Fl. Об.

черній чась, на бе-ре-гу фі-ор-да, зву-ча-ла п'єснь тво-я, те-

f

p

p

p

Viol.

-бя я слу-ша-ла, а п'єснь тво-я, я зна-ю, сла-га-лась для ме-ня. и

mf

p

mf

mf

p

сердцемъ я тог-да по-стиг-ла, въ те-бѣ со-кры-ту-ю пе-

Оле.

p

mf

p

Г. *mf* - чаль. Вер - нись О - ле, вер - нись ско - рѣй, вер - *mf*

О. *mf* Въ ми - ну - ты ти - хи - я, вос - по - ми - на - ній, сре -

[21]

Г. *p* - нись для сча - стья, вновь со мной, и днем и въ часъ ночной я бу - ду *p*

О. *p* - ди ла - зу - ри го - лубой те - бѣ я съ пер - во - ю вол - но - ю *p*

(входить Марта)

Марта.

Г. *p* ждать мой до - ро - гой! *mf* На при - ста - ни къ от - плы - ті - ю го -

О. *p* я пришлю при - вѣтъ!

M. *mf*
то - во все, попутный вѣ - терь, вамъ по - сы - ла - етъ Богъ!

M. *Allegro agitato.* ♩ = 96 *mf* Оле.
О, ма - ма, ког - да вер - нусь, прими ме - ня какъ

Allegro agitato. ♩ = 96

22

О. *mf*
сы - на, и съ Гердой насъ бла - го - сло - ви на - бракъ. Дав - но ис -

О. *mf*
- каль я лае - ки, дав - но по - ко - я жаж - да - ла ду - ша, въ ра

Гер - да, ан - гелъ, кос - ну - лась трепетнымъ кры - ломъ мо - ей больнои ду -

- ши, и бу - ри въ ней, и бу - ри

Марта.

Moderato assai. ♩ = 66

Когда вернешь - ся ты, въ ней у - тих - ли!

Тен. I. II.

Хоръ за сценой.

The choral part consists of two staves: Tenors (I and II) and Basses (I and II). The music is mostly rests, indicating the choir is silent during this section.

23

Moderato assai. ♩ = 66

М.

mf
о свадьбѣ мы по - го - во - римъ.

f
Про - щай нашъ край род -

p *pp*

Оле. *mf*
Про - щай же ма - ма, про - щай Гер - да! Дру -

mf
- ной! Съ ве - чер - не - ю за -

p *p*

О. *mf*
- зья мо - и ужъ ждутъ ме - ня. Въ своихъ мо - лит - вахъ, не за -

mf
- рей. Съ по - слѣд - ни - ми лу -

p *p*

- будь - те, по - мя - нуть что - бы Господь отъ бурь и не - по -
 - ча - ми, по - лу - ноч - на - го
mf

го - ды, о - бе - регалъ насъ. На - пол - нить съ - ти намъ,
 солн - ца, мы шлемъ при - вѣтъ ге -
mf

до - бы - че - ю о - биль - ной, и всѣхъ до - мой вер -
 - бѣ по - слѣд - не - е про -
mf

0. *mf*
 нуль бы! Но е-ли сужде-но судь-
 -сти! Но е-ли су-ро-вый

24

pp *p* *p*

0. бой не-у-мо-ли-мой, по-гиб-нуть мнѣ въ вол-нахъ уг-рюмыхъ
 ро-гъ ко-му изъ насъ гро-

pp *pp*

0. мо-ря, те-перь, ког-да мнѣ сча-стье у-лыб-ну-лось,
 -зять, съ то-бой раз-лу-кой

pp *p*

ТО ВСПОМ - НИ, ТО ВСПОМ - НИ КАКЪ ЛЮБИЛЪ ТЕ - БЯ
 ВЪЧ - НОЙ, При - ми про - щаль - ный
 - ле, какъ ты до - ро - га е - му - бы - ла, и
 взглядъ, Пос - лѣд - не - е прос -
 на - мять въ серд - цѣ сво - емъ, хра -
 - ти! о, нашъ край, стра - на род -

ни свя - щен - ну - ю о немъ!

Герда и Марга.

на, я про - сти,

25

Про - щай - те!

Г. М. щай, о щай, ле, мы

про сти!

p *mf* *f* *mf* *p*

mf
 О. Про - шай - - - те!

p *mf*
 Г. М. бу - - - демъ ждaть

p *mf*
 При - - - ють

(уходитъ)

pp *p*
 О. те - - - бя,

pp *p*
 Г. М. свя - - - той!

pp *p*

(вдали)

О. Про - шай

Г. М. *mf* cre - scen - do *f* ле!

mf Про *f* сти!

(Марта уходит. Герда остается одна у окна и машет платкомъ отплывающимъ рыбакамъ.)

О. те!

Г. М.

mf *p* *p*

IV. СЦЕНА. Герда съ хоромъ.

ИМПЕРАТОРСКИХЪ МУЗЫКАЛЬНЫХЪ ТЕАТРОВЪ
ОПЕРНАЯ БИБЛИОТЕКА.

Герда *mf*
 Questo tempo. ♩ = 66.
 Эта пѣснь будетъ со мной не разлучна,

26 Questo tempo. ♩ = 66.
 Cor. *mf*
 Об.

mf
 пока не вернетъся Оле!
mf
 Пока всѣхъ не выплачу

mf
 слезь,
mf
 и вновь не увижу его.

mf
 Пока бьется сердце въ груди у меня,
mf
 буду ждать я е-

mf
 слезь,
mf
 и вновь не увижу его.

mf
 Пока бьется сердце въ груди у меня,
mf
 буду ждать я е-

mf
 слезь,
mf
 и вновь не увижу его.

mf го... и не за - бу - ду ни - ког - да... ни - ког -

Più mosso. да! *mf* Но од - на - ко по - ра со - би - рать - ся.

27 *Più mosso.*

mf Юганъждетьдавно... *mf* Вотъ зеркальце, лен - ты,

mf съсо - бой въ у - зе - локъ не за - быть - бы ихъ взять.

(задумывается)

mf

О мой О - ле, ког - дажъ вер - нешь - ся ты?

ПЪСЕНКА ГЕРДЫ.

(Во время пѣсенки Герда

Moderato. ♩ = 72.

mf

Ког - да вер - нет - ся мой О - ле, я не раз - ста - нусь

28 Moderato. ♩ = 72.

Об.

собирается на службу въ гостинницу, укладываетъ въ узелокъ зеркальце, ленту, полотенце напѣвая какъ-бы про себя.)

снимъ. Онъ бу - деть мой и толь - ко мно - ю бу - деть онъ лю -

- бимъ. Ког - да вер - нет - ся мой О - ле, я бу - ду снимъ всег -

Г. *f*
 - да. И не по-ки-нетъ онъ ме-ня ужъ боль-ше ни-ког-

Г. *mf*
 - да! Про-хо-дитъ день, про-хо-дитъ ночь, бѣ-гутъ ча-сы чре-

29

Г. *mf*
 -дой не ѣ-детъ онъ и пла-чу я гла-за пол-ны сле-

Г. *f*
 -зой. Ис-чез-ла ночь и день на-сталъ, сі-я-етъ солн-ца

свѣтъ, ро - сой тра - ва по - кры - лась в новье - го все нѣтъ, все нѣтъ! *mf* Про -

хо - дить день, про - хо - дить ночь, бѣ - гутъ ча - сы чре - дой! *mf* Не

ѣдетъ онъ и пла - чу я, гла - за полны еле - зой! *mf* На сердцѣ мракъ и

(задумывается)

ночь!.... *p* мракъ и ночь... *pp*

Poco più mosso e animando. $\text{♩} = 80$.

(Герда постепенно оживляется.)

mf

Но толь - ко за - бь - лѣ - етъ, на мо - рѣ па - русь

ci.

p

30 Poco più mosso e animando. $\text{♩} = 80$.

p

p

mf

mf

твой! То - да, кѣте - бѣ на - ветрѣ - чу я

f

p

p

mf

f

вый - ду, вый - ду ми - лый мой! Ты вер - нешь - мнѣ

mf

p

f

ми - лый вновь _____ сча - стье, ра - дость и лю - бовь! _____

Бу - дешь ты о - пять со мной _____ мой же - лан - ный,

до - ро - гой. _____ Ра - дость _____ мо - я _____

31

Г. мнѣ на - всег - да! А!

гой, свой при - вѣтъ! При -

Г. А!

- вѣтъ! Мы шлемъ!

mf
Бу - ду ж - дать я те - бя, бу - ду

p о, *mf* край, *mf* род -

p роса а роса cre - scen - do

f ж - дать! *f* О мой О - ле, *f* я бу - ду ж - дать,

ff - ной! *ff* При - ми наш при - вѣтъ, до - ро - гой.

33 *ff* *ff* *ff* *ff*

ЗАНАВѢСЪ.

Г.

те - бя!

При - ми при - вѣтъ!

Г.

КОНЕЦЪ 1^{го} АКТА.