

ACTE 2^e

VALESE ENTR'ACTE

PIANO.

VALESE.

à la CODA la 2^e fois

p

rall.

Ped.

Pressez.

CHŒUR, RÉCITS ET RONDEAU.

All^o non troppo.

LE BARON.

CHŒUR DE

VALETS.

PIANO.

1^{rs} et 2^{ds} Ténors.

Basses.

Préparons

Préparons

dis_po_sons tout pour cet_te fê - te, Il faut qu'elle soit com -

dis_po_sons tout pour cet_te fê - te, Il faut qu'elle soit com -

Musical score for the third system, featuring 1^{rs} et 2^{ds} Ténors, Basses, and Piano.

- plè - te Quand dans un ins - tant no - tre

- plè - te Quand dans un - ins - tant no - tre

maître va pa - rai - tre Que de nous

maître va pa - rai - tre Que de nous

The second system continues the vocal and piano parts. The piano accompaniment includes some triplet-like figures in the right hand.

LES SOUBRETTES.

il soit con_tent La - fleur, La - fleur, soy -

il soit con_tent

ez assez bon Pour a - ver - tir le ba - ron Qu'en ses mains je viens re -

- mettre Une ré - ponce à sa let - tre

LAFLEUR. Récit.

Ah! dia - ble! vous tombez fort

LE BARON.

I. mal, mon - sieur le baron s'ha - bil - le Qui donc ja - casse et ba -

le B. - bil - le, Et fait tout ce bac - cha - nal?

LES SOUB.

Monsieur le ba -

1^o tempo.

LE BARON.

ron! Eh! mais, c'est Marton c'est Mirette, c'est Li-

le - set - te! C'est le joli bataillon de Royal-Soubrette

LES SOUBRETTES.

1^{re} Dessus.

Ce bil - let par - fu - mé Vous vient de ma maitres - se

Ce bil - let par - fu - mé Vous vient de

Qui vous a tant ai - mé, Qui ré - pè - tesansces - se Ah! ce La Champi -

ma maitres - se Qui ré - pè - te sans ces - se Ah!

- gno - le J'en étais fol - le, fol - le, fol - le, fol - le, fol - le,

ce La Champigno - le J'en étais fol - le, fol - le, fol - le, fol - le,

fol - le! Ah! ce La Champi - gno - le J'en étais fol - le, fol - le de

fol - le! Ah! ce La Champigno - le J'en étais fol - le de

LE BARON.

C'est vrai pour - tant que je fus ai -

rall.
ce La Champi - gno - le!

rall.
ce La Champi - gno - le!

rall.

le B. *me* fol-le-ment! Ces let-tres en bou-quet me montent au cer-

le B. - veau. Que de souve-nirs! C'est un re-nou-veau!

Allegretto.

rit. *mf*

RONDEAU.

le B. Je

le B. les re-con-nais au par-fum Rien qu'en les flai-rant, sur mon

p

le B. â-me. Je pourrais donner à cha-cun Le nom ravissant du-ne

le
B.

fem-me Ce benjoin je l'ai res-pi-ré — Dans le sa-lon d'une A-ra-

le
B.

- min-the Qui m'a pardieu bien a-do-ré Et ne m'a pas quit-té sans

le
B.

plain-te O-deur de muse, parfum très fort, C'est la Duthé, c'est Ro-sa-

le
B.

- li-e; Je la pris au duc de Dur-fort. Un peu sot-te, mais bien jo-

le B. *li - e!* Le Patchouli, c'est un se_cret! Cor - nes du diable! bel - le

le B. *fil - le!* Si Sa Majes_té le sa - vait. — Je pourrais à la Bas. *rit.*

le B. *- til - le!* PARLÉ. Ah! vive Dieu! je suis un Je les reconnais, au par -
aimable drôle!.. Et vous voyez... LES SOUB. 1^{er} et 2^{es} Dessus.

II

le B. *- fum* Rien qu'en les flairant, sur mon â - me, Je
les re-con_nait au par_fum, Rien qu'en les flai_rant, sur mon

le B. *rall.* *rit.*

pourrais donner à cha - cun — Le nom ravissant d'u - ne fem - me

â - me du - ne fem - me

rall.

All^o moderato.

le B. Ré - pé - tez tou - tes a la

le B. LES SOUB.

fois — ce que l'on di - sait au - tre - fois Quoi

LE BARON.

donc? PARLÉ. Comment quoi donc? mais Ah! ce LaChampi - gno - le, J'en é - tais ce que vous chantiez tout à l'heure.

le
B.

fol - le, fol - le, fol - le, fol - le, fol - le, fol - le!

LES SOUB.

Ah! ce La Champi -

rall.

- gno - le, J'en étais fol - le! fol - le de mon La Champi - gno -

rall.

- le!

COUPLETS.

RÉP. Faites entrer la marquise.

Allegro.

LA MARQUISE.

Chanté

1.
M Sa-lut à vous! c'est moi, ba-ron! . Quoi de nou-

1.
M veau, La Champi-gno - le? Trou-vâ-tes vous l'en-fant? oui?

1.
M non! Oh! voy - ez vous, j'en deviens fol - le! Ces amours

1.
M

rit.

là quand ça vous prend, Ça vous pos - sè - de toute en - tiè -

rit.

1.
M

atempo, et saccadé.

- re Ah! c'est quand on n'a pas d'en - fant Qu'on sent le bon - heur d'être

a tempo.

1.
M

mè - re! Le bon - heur d'être mè -

1.
M

- è - re!

mf

2^d COUPLET.

1^a
M

E - trange é - tran - ge! fort long-

p

1^a
M

- temps J'avais vé - cu sans cette i - dé - e Et pendant plus de dix-neuf

1^a
M

ans Je n'en fus pas in - com - mo - dé - e Puis un beau

rit.

rit.

1^a
M

jour su - bi - te - ment Je me trou - vai bien so - li - tai -

rit.

rit.

a tempo et saccadé.

1^a M
 - re Ah! c'est quand on n'a pas d'en - fant Qu'onsent le bon - heur d'ê - tre

a tempo.

1^a M
 mè - re! Le bon - heur d'ê - tre

1^a M
 mè - è - re

N^o 14.
AIR VALSE.

RÉP. Il s'agit de jouer serré!...

Allegro.

FOEDORA.

CHŒUR.

PIANO.

mf

Dessus et quelques Ténors.

Gloire au plus noble des ba-rons

Ténors.

Gloire au plus noble des ba-rons

Basses.

Gloire au plus noble des ba-rons

Gloire à l'oracle des sa -

Gloire à l'oracle des sa -

Gloire à l'oracle des sa -

FED.

A la fête ex - qui - se -

dim. - lons

dim. - lons

dim. - lons

p

F

Quinous est pro - mi - se Ce n'est point sur - pri - se

F

Denous voir ac_cou_rir Car La Cham_pi_gno_le

F

A,sur ma pa_ro_le Comme une au_ré_o_le

Più mosso.
(à La Champignole)

F

Qui doit é_blou_ir! Dans votre em_pi

Più mosso.

F

re Tout res_pi_re Un air de fê_te

1^{re}
M

et de ga-la! ——— Roi de la

1^{re}
M

mode ——— A vo tre co de Tout sac co

1^{re}
M

— mode, — Et c'est vous qui don nez le la!

rall. a tempo.

a tempo.

rall. *f*

1^{re}
M

Ah! ——— ah!

rall.

dim. *p*

1^o tempo.

poco lento.

F A la fête ex - qui - se ——— Qui nous

pp

A la fête ex - qui - se ——— Qui nous

pp

A la fête ex - qui - se ——— Qui nous

pp

A la fête ex - qui - se ——— Qui nous

1^o tempo.

pp

F est pro - mi - se, Ce n'est point sur - pri - se ——— De nous

est pro - mi - se, Ce n'est point sur - pri - se ——— De nous

est pro - mi - se, Ce n'est point sur - pri - se ——— De nous

est pro - mi - se, Ce n'est point sur - pri - se ——— De nous

voir ac_cou_rir Car La Cham_pi_gno - le _____ A, sur
Dessus seulement.

voir ac_cou_rir Car La Cham_pi_gno - le _____ A, sur

voir ac_cou_rir Car La Cham_pi_gno - le _____ A, sur

voir ac_cou_rir Car La Cham_pi_gno - le _____ A, sur

ma pa - ro - le, _____ Comme une au_ré - o - le _____ Qui doit

ma pa - ro - le, _____ Comme une au_ré - o - le _____ Qui doit

ma pa - ro - le, _____ Comme une au_ré - o - le _____ Qui doit

ma pa - ro - le, _____ Comme une au_ré - o - le _____ Qui doit

dim.

N^o 15.
CHŒUR et RÉCIT.

RÉP. Mac Soda Brandy, esquire,
 chef de clan.

Mouv! de Polonaise.

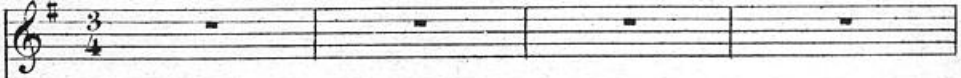
POULETTE. 

MARCOU. 

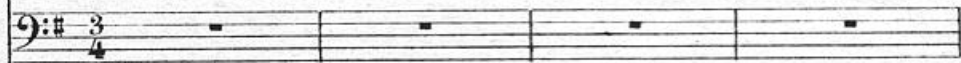
LE BARON. 

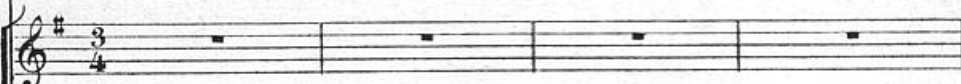

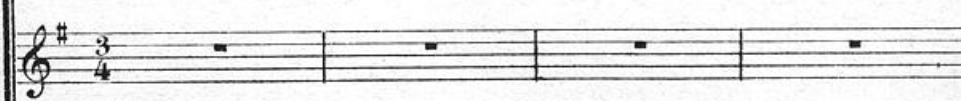
CHŒUR. 

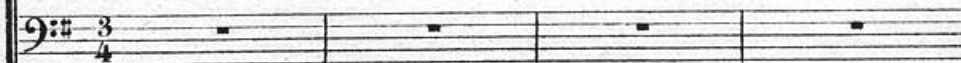

Mouv! de Polonaise.

PIANO.

La bel_le Po - lo - nai - se A.vec son E - cos -

La bel_le Po - lo - nai - se A.vec son E - cos -

La bel_le Po - lo - nai - se A.vec son E - cos -

- sais! _____ Ja_mais femme françai - se N'of - frit au -

- sais! _____ Ja_mais femme françai - se N'of - frit au -

- tant d'at_traits Ah! quel couple admi - ra - ble! Quel sé_duisant ta -

- tant d'at_traits Ah! quel couple admi - ra - ble! Quel sé_duisant ta -

bleau! La nièce est a - dorable, Et l'oncle est vraiment
bleau! La nièce est a - dorable, Et l'oncle est vraiment

POUL. MAR.
Sa - lut, mes - sieurs La compa -
beau! Oui! Sa - lu - ons
beau! Oui! Sa - lu - ons

M
Mon on - cle, pré - sen - tez - moi, Un peu d'cé - ré - mo - ni - e
- gni - e Quoi?
Sa - lu - ons
Sa - lu - ons

POUL. (à part)
Trouvons quéqu'

LE BARON (à Olga)
La belle Ol - ga Ne craignez rien

Quel maintien Qu'elle est bien!

Quel maintien Qu'elle est bien!

(aux invités)
chos' de comme il faut Dieu! qu'il fait chaud

MARCOU. (aux invités)
Dieu! qu'il fait chaud

La bel - le Po - lo -

La bel - le Po - lo -

- nai - se Avec son E - cos - sais ——— Ja - mais
 - nai - se Avec son E - cos - sais ——— Ja - mais

femme fran_çai-se N'of - frit au - tant d'at - traits
 femme fran_çai-se N'of - frit au - tant d'at - traits

Ah! quel couple ad - mi - ra - ble Quel sé - dui - sant ta -
 Ah! quel couple ad - mi - ra - ble Quel sé - dui - sant ta -

bleau! La niè-ce est a-do-ra-ble, Et

bleau! La niè-ce est a-do-ra-ble, Et

Più mosso.

l'on-cle est vrai-ment beau! Oui! Ad-mirons

l'on-cle est vrai-ment beau! Oui! Ad-mirons

ce ta-bleau C'est vrai-ment très beau!

ce ta-bleau C'est vrai-ment très beau!

N° 16.

CHANSON BORDELAISE.

Allegro.

rÉp: C'est exquis...Allons-y!

POULETTE.

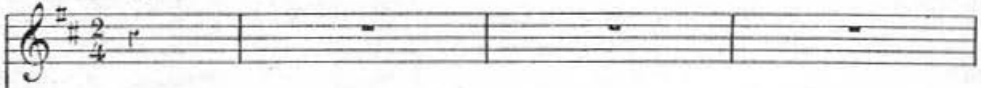
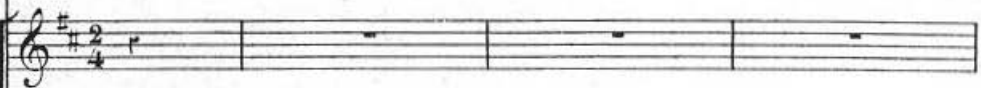
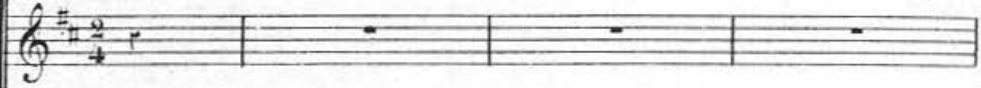
DESSUS et
1^{re} TENORS.2^e TENORS.

BASSES.

Allegro.

PIANO.

POULETTE. 1^{er} COUPLET.

P. ma maÿ qué lou diable é - tait cournut mu - seau poin - tut

P. et la mi - ne ré - china - de qu'as pas du tout lou diable qui

rit.

P. m'appa - rut' Moun Diou! moun Diou! — qué mé l'aurés dit! l'aurés pas cré -

a tempò.

P. - sut Qué moussu le diable é - tait si cous - sut! Qu'é tait si cou -

P.

-quet' A-vec son ca - pel' Bien pa-pil - lou - tat Et pis bien pin -

P.

gat!

Qué mé l'au - rès di' l'aures pas cré - sut Qué mous-su lou

Qué mé l'au - rès di' l'aures pas cré - sut Qué mous-su lou

Qué mé l'au - rès di' l'aures pas cré - sut Qué mous-su lou

diable e - tait si cous - sut! E - tait si cou - quel' A - vec son ca -

diable e - tait si cous - sut! E - tait si cou - quel' A - vec son ca -

diable e - tait si cous - sut! E - tait si cou - quel' A - vec son ca -

- pet' Bien papil - lou - tat! Et pis bien pin - çat.

- pet' Bien papil - lou - tat! Et pis bien pin - çat.

- pet' Bien papil - lou - tat! Et pis bien pin - çat.

2^e COUPLET.
POULETTE.

Lou dia ble - dit: faut profi - ta dè la jou - nes - so Car les

a - mou n'pouvè pas du - ra toujou m'ai dé - fen - dut

contre toutes ses ca - resso. Tant m'en dou - nat lou diable m'en.

rit.

rit.

Jeu de
physionomie, a tempo.

P. *sor-ce-lat, Moun Diou! moun Diou! — qué mé l'aùrès dit l'aùrès pas cré -*

P. *- sut Que moussu lou diable é-tait si cous - sut! Qu'é-tait si cou -*

P. *- quel? A-vec son ca - pet? Bien pa-pil - lou - tat! Et pis bien pin -*

P. *- cat!*

Qué mé l'aù - rès dit l'aùrès pas cré - sut Que moussu le

Qué mé l'aù - rès dit l'aùrès pas cré - sut Que moussu le

Qué mé l'aù - rès dit l'aùrès pas cré - sut Que moussu le

diable é_tait si cous - sut! E_tait si cou - que? A_vec son ca -
 diable é_tait si cous - sut! E_tait si cou - que? A_vec son ca -
 diable é_tait si cous - sut! E_tait si cou - que? A_vec son ca -

POULETTE.

Bien pa - pil - lou - tat! Et pis bien pin - çat!
 - pe! Bien pa - pil - lou - tat! Et pis bien pin - çat!
 - pe! Bien pa - pil - lou - tat! Et pis bien pin - çat!
 - pe! Bien pa - pil - lou - tat! Et pis bien pin - çat!

GIGUE

DANSÉE PAR MARCOU

RÉP: Fais voir à la dame
comme t'es distingué.

Allegretto.

PIANO.

mf

N^o 17.
CHOEUR.

RÉP: A mon tour, Baron.

All^o bolero.

DESSUS et
1^{er} TENORS.

2^d TENORS.

BASSES

PIANO.

Sa - lut au noble Es - pagnol, — Fils du Mança -

Sa - lut au noble Es - pagnol, — Fils du Mança -

Sa - lut au noble Es - pagnol, Fils du Mança -

- ca - narès! Sa - lut à don Hen - riques y del - la puer -
 - ca - narès! Sa - lut à don Hen - riques y del - la puer -
 - ca - narès! Sa - lut à don Hen - riques y del - la puer -

- ta del sol! Sa - lut au noble Espa - gnol Au fils du Mança - na -
 - ta del sol! Sa - lut au noble Espa - gnol Au fils du Mança - na -
 - ta del sol! Sa - lut au noble Espa - gnol Au fils du Mança - na -

- rès! Sa - lut à don Hen - ri - quez y del - la puer - ta del
 - rès! Sa - lut à don Hen - ri - quez y del - la puer - ta del
 - rès! Sa - lut à don Hen - ri - quez y del - la puer - ta del

Sol! y del la puer - ta

Sol! y del la puer - ta

Sol! y del la puer - ta

del Sol! del la puer -

del Sol! del la puer -

del Sol! del la puer -

- ta puer - ta del Sol!

- ta puer - ta del Sol!

- ta puer - ta del Sol!

The third system concludes the vocal lines and piano accompaniment. The vocal lines have lyrics '- ta puer - ta del Sol!'. The piano accompaniment continues with chords and a bass line.

N° 18.
TYROLIENNE.

RÉP: Le prince va chanter.

All^o bolero.

POULET.

DESSUS.

TENORS.

BASSES.

All^o bolero.

PIANO.

f

All^o

1^{er} COUPLET.

POULET.

Je suis un prince de To_

- lè - - de, J'ai la grâ - ce la maïes - té

P.  Dè - s que j'ap - parais la beau - té

P.  Il se met à cri - er: à l'ai - del! à l'ai - del! J'ai la grâce *ad lib.*

P.  et la ma - jesté Je souis ou - prince de To - lè - de

P.  La i - tou la i - tou oui ti iou la

P.  a ou a ou a a ou a ou a ou a ou a ou tou ai!

CHŒUR.

Quel é-légant main - tien A ce prince es - pa - gnol! —

Quel é-légant main - tien A ce prince es - pa - gnol!

Quel é-légant main - tien A ce prince es - pa - gnol!

Et comme il chan - te bien Les refrains du Ty - rol!

Et comme il chan - te bien Les refrains du Ty - rol!

Et comme il chan - te bien Les refrains du Ty - rol!

2^e COUPLET.
POULET.

Re - gardez-moi bien iou - nes fil - les Re - gardez-

P. *—moi du haut en bas ————— Mon mollet est beau sous ces*

P. *bas ————— Qui font res - sor - tir mes su -*

P. *ad lib.*
- per - bes ié - vil - les! Regardez - moi du haut en bas, Regar - dez -

P. *-moi bien iou - nes fil - les la i - tou*

p.

la i tou oui ti iou la a ou a ou a

Plus lent.

p.

a ou a ou a a ou a ou a ou a ou tou ail La ou ti ou la ou

pp

p.

la i ti la ou ou ou ou ou ou ou iou a ou ti ou la ou

rit.

p.

la i ti ou la ou ou ou ou ou ou ou a, e, i, o, u la

rall. 3

p.

la - i - tou la - i - tou

1^o tempo.

Quel é_lé_gant main - tien A ce prince Es - pa - gnol!—

Quel é_lé_gant main - tien A ce prince Es - pa - gnol!

Quel é_lé_gant main - tien A ce prince Es - pa - gnol!

la i di ou di a ou a ou a ou a ou dou Hé

Et comme il chan_te bien Les refrains du Ty_rol!

Et comme il chan_te bien Les refrains du Ty_rol!

Et comme il chan_te bien Les refrains du Ty_rol!

N^o 19.
ENSEMBLE.

RÉP: Et chantons plus fort que lui.

Allegro

POULETTE

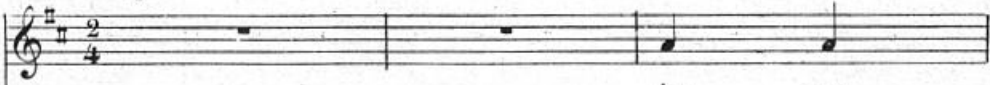

Au cun

POULET

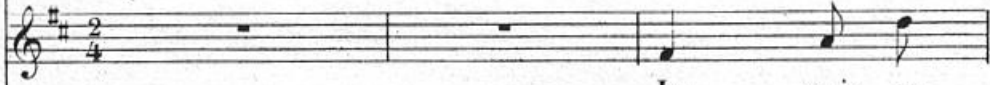

Ieu souis un

DESSUS et quelques 1^{ers} TÉNORS.

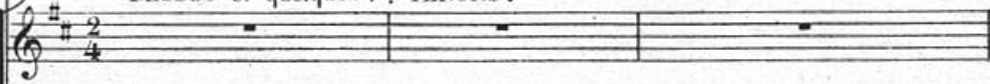

CHŒUR

1^{ers} et 2^{es} TÉNORS.

BASSES.

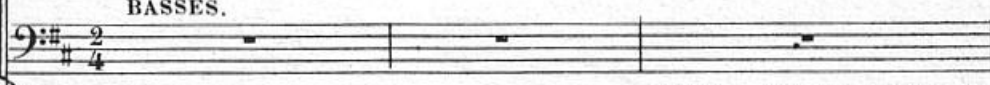

(Marcou danse sa gigue en même temps que Poulette et Poulet chantent)

Allegro

GIGUE

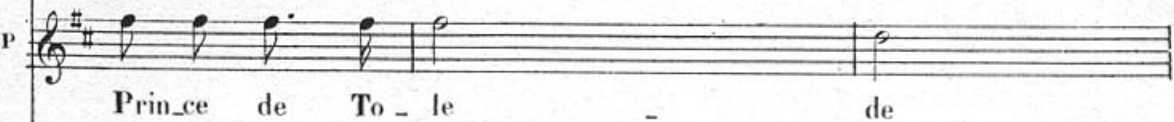

P M'a dit ma maï que lou diable é - tait cournut

P J'ai la grâce et la ma_ies - té

P Mu - seau poin - tut^s et la mi - ne re_chi_gna_de

P Dei que j'ap - pa - rais la beau_té

P Qu'as pas du tout lou dia - ble qui

P Il se met à cri - er à l'ai - de! à

P m'ap - pa - rut' Ah! _____

P l'ai - de! Tai la grâce et la ma - ië - té Je suis le

P Ah! _____ Qui m'è l'au - rès dit? l'aurès pas cré -

P prince de To - lè - de! La - i - tou

P - sut? Qu'è moussu lou diable é - tait si cous - sut? é - tait si cou -

P la - i - tou où i si i ou la

P
 - quel a - vec son ca - pet bien papil - lou - tat et puis bien pin -
 a ou, a ou, a - a ou, a ou, a la ou a ou a ou a ou

(Ici Poulette et Poulet abandonnent leur chant pour se livrer à une danse frénétique avec Marcon)

P
 - çat Qui mè l'au - rès dil' l'au - rès pas cré - sut' Qué moussu lou
 tou ai! La ÿ tou la ÿ tou

Quel é - lé - gant main - tien
 Quel é - lé - gant main - tien
 Quel é - lé - gant main - tien

P diable était si cous - sul? é - tait si cou - quet A - vec son ca -
 P ou i ti i ou la a ou, a ou, a
 A ce prince es - pa - gnol! Et comme il chan - te
 A ce prince es - pa - gnol! Et comme il chan - te
 A ce prince es - pa - gnol! Et comme il chan - te
 - pet bien pa - pil - lou - tat et puis bien pin - çat
 P a ou, a ou, a la ou a ou a ou a ou ou hé!
 bien Les refrains du Ty - rol!
 bien Les refrains du Ty - rol!
 bien Les refrains du Ty - rol!

N^o 20.
CHOEUR.

RÉP: Viens, Marcou!.. Poulette!.. Pfutt!

1^{ers} et 2^{ds} DESSUS
1^{ers} et 2^{ds} TÉNORS

BASSES

PIANO

Allegro

f Ah! quel é - vè - nement tra -

f Ah! quel é - vè - nement tra -

- gi - que! C'est un scanda - le po - li - ti - que!

- gi - que! C'est un scanda - le po - li - ti - que! Quel embrouillami -

Quel embrouilla - mi - ni! C'est un ca - sus bel -

- ni! C'est un ca - sus bel - li!

- li L'Ecosse et la Po - logne, en soufflettant l'Espagne, Ont fait u -
 - cosse et la Po - logne en - soufflettant l'Espagne, Ont fait u -

- ne bel_le be - so
 - ne bel_le be - so

- gne!
 - gne!

The third system concludes the page. The vocal lines end with a final note and a fermata. The piano accompaniment continues with a rhythmic pattern of chords and moving lines, ending with a final cadence.

N^o 21.

COUPLETS.

RÉP: Non, madame, une grâce!
Voyons, parlez.

POULETTE

Andantino
dolce
rit

PIANO

1^{er} COUPLET

P

Ma - da - me, tout doit vous sou - ri - re, Et j'sais ben que si vous vou -

pp

P

- liez — Prendr' la peine de les sé - dui - re, Tous les homm's seraient à vos

P

pieds. — Mais dans cett' foul' qui vous ac - clâ - me, Pou -

rit *bien doux*

P. *rit* *bien doux*

- let aurait un drôl'd'emploi! C'est un jou - jou pour vous, Ma-

p

P. *p*

- da - me, Ne l'cassez pas rendez-le moi! Ne l'cassez pas

rit

P. *rit*

- ren - dez - le moi!

2^d COUPLET

P.

Voy - ez-vous, on aime au vil -

P.

- la - ge Au - trement qu'on aime à la cour, — Ça vous é - tonn'rait ben, je

P
 ga - ge, D'sa - voir qu'on n'a qu'un seul a - mour! Mon

P
 - Poulet, c'était tout mon â - me, Et vous me l'prendriez!.. Pourquoi?

rit

P
 C'est un jou - jou, pour vous, Ma - da - me, Ne l'cassez pas rendez - le

bien doux

P
 moi! Ne l'cassez pas Ren - dez - le moi!

p *rit*

dim pp *rinf*

FINAL.

RÉP: Qu'est qu'est que ça!

Allegro

POULETTE

POULET

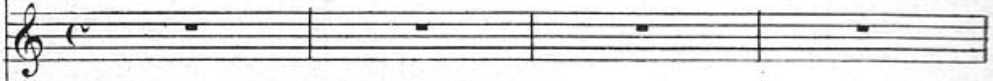

Le BARON

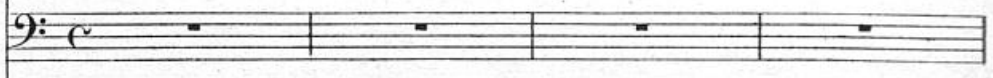

CHŒUR

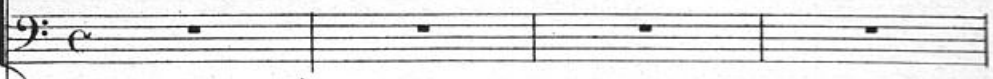
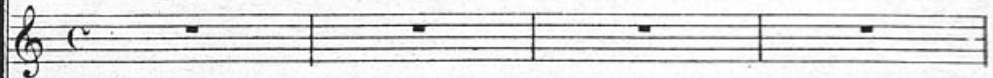
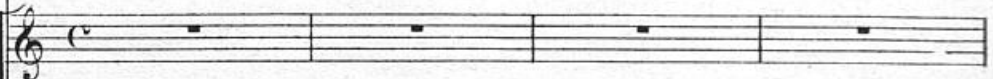

PIANO

Allegro

f DESSUS et quelques 1^{ers} TENORS.

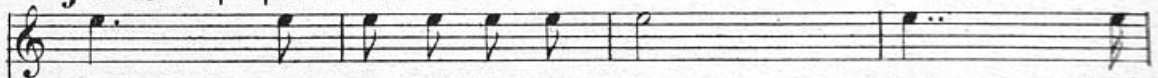

TENORS

f BASSES

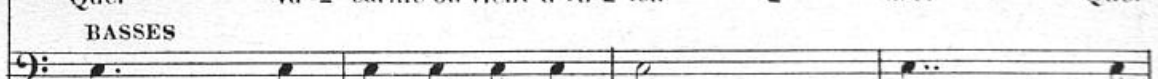

f

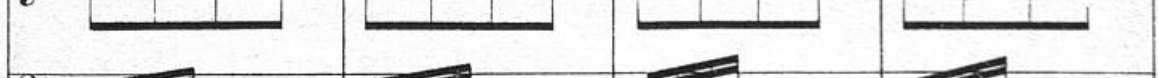

est ce nou_vel es - clan - dre? Dans les sa -

est ce nou_vel es - clan - dre? Dans les sa -

est ce nou_vel es - clan - dre? Dans les sa -

- lons du ba - ron Qui donc nous a - mè - ne-t-on?

- lons du ba - ron Qui donc nous a - mè - ne-t-on?

- lons du ba - ron Qui donc nous a - mè - ne-t-on?

The piano accompaniment continues with a similar rhythmic pattern, providing harmonic support for the vocal lines.

Allegretto

(PARLÉ) Chassez donc cet Ecos - sais! (PARLÉ)

(PARLÉ) Chassez donc cet Ecos - sais!

Allegretto

p

Il est gris comme un Polo - nais! (PARLÉ)

Il est gris comme un Polo - nais!

pp

Tremolo jusqu'à
la Réplique:
Je suis vengé

All^{to} **DESSUS et quelques 1^{ers} TENORS**

Ah! quel bon tour! quelle anec_ do_ te Pour messieurs les ga_ zet_

TENORS

Ah! quel bon tour! quelle anec_ do_ te Pour messieurs les ga_ zet_

BASSES

Ah! quel bon tour! quelle anec_ do_ te Pour messieurs les ga_ zet_

All^{to}

mf

- tiers! Le Prince qui frot-te frotte frotte frot-te le Prince qui

- tiers! Le Prince qui frot-te frotte frotte frot-te le Prince qui

- tiers! Le Prince qui frot-te frotte frotte frot-te le Prince qui

frot - te les es - ca - liers. Ah! Dieu, quel bon tour, — et quelle anec-

frot - te les es - ca - liers. Ah! Dieu, quel bon tour, et quelle anec-

frot - te les es - ca - liers. Ah! Dieu, quel bon tour, et quelle anec-

LE BARON

Récitatif

Ve - nez, ce n'est plus i - ci vo - tre

- do - te pour messieurs les ga - zet - tiers!

- do - te pour messieurs les ga - zet - tiers!

- do - te pour messieurs les ga - zet - tiers!

Poco piu lento.
à Poulet.

1^{re} frot - te les es - ca - liers C'est beau, sa - per - lot - te! un prince qui

Poco piu lento.

ad lib. *dolce.*

1^{re} frotte au nom d'ses amours, Ah! que c'est beau! frotte toujours! Un prince qui

POULET. *P*

Un prince qui

ad lib. *1^o tempo.*

1^{re} frot - te, frotte, frotte, frot - te un prince qui frot - te les es - ca -

1^o frot - te, frotte, frotte, frot - te un prince qui frot - te les es - ca -

rall. *poco lento.*

p^{te} - liers Un prince qui fro_t-te, frotte, frotte, fro_t-te au nom d'ses a -

p^{te} - liers Un prince qui fro_t-te, frotte, frotte, fro_t-te au nom d'ses a -

rall. *poco lento.*

1^o tempo.

p^{te} - mours, Ah! que c'est beau! frotte toujours!

p^{te} - mours, Ah! que c'est beau! frotte toujours!

f 1^o tempo.

CHŒUR GÉNÉRAL. (Ici tous les personnages chantent avec le chœur.)

Dessus.

A Pa - ris, comme en voy_a - ge On s'at - tend à du nouveau

Tenors.

A Pa - ris, comme en voy_a - ge On s'at - tend à du nouveau

Basses.

A Pa - ris, comme en voy_a - ge On s'at - tend à du nouveau

Et l'on découvre au passage Maint singulier tableau

Et l'on découvre au passage Maint singulier tableau

Et l'on découvre au passage Maint singulier tableau

Quoi que tout sujet a bonde Dans ce qu'on nomme imprévu

Quoi que tout sujet a bonde Dans ce qu'on nomme imprévu

Quoi que tout sujet a bonde Dans ce qu'on nomme imprévu

Depuis que le monde est monde, Personne n'avait jamais

Depuis que le monde est monde, Personne n'avait jamais

Depuis que le monde est monde, Personne n'avait jamais

pp Dessus et quelques 1^{rs} Tenors

vu Un prince qui frot-te, frotte, frotte, frot-te Un prince qui

pp 1^{rs} et 2^{ds} Tenors

vu Un prince qui frot-te, frotte, frotte, frot-te Un prince qui

pp Basses.

vu Un prince qui frot-te, frotte, frotte, frot-te Un prince qui

frot-te les es-ca-liers Ah! Dieu quel bon tour Et quelle a-nec-

frot-te les es-ca-liers Ah! Dieu quel bon tour Et quelle a-nec-

frot-te les es-ca-liers Ah! Dieu quel bon tour Et quelle a-nec-

Plus vite.

- do-te oui quelle a-nec-do-te Pour messieurs les ga-zet-tiers Ah! quel bon

- do-te oui quelle a-nec-do-te Pour messieurs les ga-zet-tiers Ah! quel bon

- do-te oui quelle a-nec-do-te Pour messieurs les ga-zet-tiers Ah! quel bon

tour! quelle anec - do - te! Quel bon tour! quelle anec - do - te Pour mes.

tour! quelle anec - do - te! Quel bon tour! quelle anec - do - te Pour mes.

tour! quelle anec - do - te! Quel bon tour! quelle anec - do - te Pour mes.

8

(Le rideau baisse)

-sieurs les ga - zet - tiers! —

-sieurs les ga - zet - tiers! —

-sieurs les ga - zet - tiers! —

8