

L'ÉPREUVE

villageoise,

Opéra comique en deux actes,

Paroles de

DESPORGES,

Musique de

GRÉTRY.

PARTITION PIANO ET CHANT

conforme à la représentation,

arrangée par **Vauthrot,** *accompagnateur*
à l'Opéra Comique.

PRIS 7.^F NET.

PARIS, COLOMBIER, Editeur,

Rue Vivienne, 6, au coin du Passage Vivienne.

A Violon.

Colombier
RUE VIVIENNE 6

L'ÉPREUVE VILLAGEOISE

Musique de **GRÉTRY.**

Représentée en 1784.

Reprise le 26 Mai 1855.

<i>Personnages.</i>	<i>Acteurs 1784.</i>	<i>Acteurs en 1855.</i>
DENISE	M ^{lle} ADELINE.....	M ^{lle} LEFEBVRE.
ANDRÉ	M. TRIAL.....	M. PONCHARD.
LAFRANCE	M. CHENARD.....	M. BUSSINE.
M ^{me} HUBERT	M ^{lle} DESFORGES.....	M ^{lle} RÉVILLY.

CATALOGUE DES MORCEAUX.

ACTE I.

Ouverture	Page	1
N ^o 1. Couplets	J'n'avions pas encore quatorze ans	7
N ^o 2. Duo	Bonjour Monsieur, bonjour Madame	11
N ^o 3. Duo	J'ai fait un bouquet	22
N ^o 4. Couplets	J'commence à voir que dans la vie	28
N ^o 5. Final	André André tu me l'païras	55

ACTE II.

Entr ^e acte	Page	56
N ^o 6. Couplets	Bon Dieu bon Dieu comme à c'te fête	57
N ^o 7. Air	Adieu Marton adieu Lisette	60
N ^o 8. Trio	Je vous revois chère Denise.....	68
N ^o 9. Duo	Viens mon André je te pardonne	80
N ^o 10. Final	Allons tous rendre hommage	86

L'ÉPREUVE VILLAGEOISE.

opéra comique en 2 actes

Musique de **GRÉTRY.**

Paroles de **DESFORGES.**

OUVERTURE.

Allegro.

PIANO.

marcato basso.

musical score system 2, continuing the piece with similar chordal and melodic textures.

Second system of the musical score. The right hand continues with a melodic line, including slurs and accents. The left hand maintains a consistent chordal accompaniment.

N^o 1. COUPLETS.

Moderato.

DÉVISE.

PIANO.

jours à veu - rage André m'aidait dans mon ou - vra - ge Je - tais sen -

- sible à son bon - cœur Bientôt j'us - sensible à sa flamme et quand j'ai

promis d'être sa fem - me J'a - ten - dais j'a - ten - dais

d' lui tout mon bon - heur J'a - ten - dais j'a - ten - dais

d' lui tout mon bon - heur

ME HUBERT). J'espère bien qu'il le fera dès qu'il sera de la famille

(DENISE) Bah! vous n'savez pas tout. (ME HUBERT) eh bien dis-dis ma fille

DENISE.

Vous n'sa-vez pas qu'il est ja- loux Mais j'dis ja- loux à toute ou-

-trance D'un bien mon-sieur qui v'naît chez nous Un p'tit peu

j'erois à cau-se d'vous C'biensieur c'est monsieur d'a

france Stile qui s'eroit no' maître à tous Faudrait lui

don-ner l'es-pé-ran-ce D'avoir un jour la pré-fé-ren-ce

1. *Ce ren-drait pi'êtr' André plus doux Sans quoi plus d'An-dré ni d'na-*

2. *-ria-ge Car pour el' bonheur en mé - na - ge Gu'ien à point*

3. *gu'ien à point a-vec un ja - loux Gu'ien à point*

4. *gu'ien à point a-vec un ja - loux*

N^o 2.

D U O .

HUBERT .

FRANCE .

IANO .

M^{lle} HUBERT.

Bonjour mon - sieur Qui vous a - mène i -
LA FRANCE.

Bonjour ma - da - me

un peu retenu.

Je viens chercher i - ci L'ob - - jet

Vrai je l'pen - s'as ain -
De ma cons - tan - te flam - me

- si D'puis cinq ans vous par -
Je ne l'en - tendais pas ain - si

- lez d'vol? flam - me J'ai tardé long - tems long - tems
 Mon cœur en - fin s'est ra - dou - ci Mon
 da - me
 cœur en - fin s'est ra - dou - ci Il croit a - voir tou - ché mon
 (à part)
 Je ne fer - ten - dais pas ain - si
 à - me Il ne fentendait pas ain -
 (à part) Malheureux j'ai tou - ché son à - me Je ne fentendais pas ain -

Musical score for a song, page 15. The score is in G major and 3/4 time. It features a vocal line with lyrics in French and a piano accompaniment. The piano part includes a prominent triplet pattern in the right hand and a steady bass line in the left hand. Dynamics include piano (*p*) and accents.

si Il ne l'en_tendait pas ain_si Il croit a_voir tou_

Je ne l'en_tendais pas ain_si Oui oui j'ai su tou_

ché mon ame Il ne l'en_tendait pas ain_si Il ne l'en_tendait pas ain_

cher son Àme Je ne l'en_tendais pas ain_si Je ne l'en_tendais pas ain_

si

An_

dré s'mo_rie avec ma fil_le Et j'at_ten_dais e'mo_

- ment si doux pour nous Au -

Au - dré s'u - nit a vo - tre fi - le

- jour d'aujourd'hui même ils s'ont époux C'est un ben beau moment pour nous Ça n'Éa

f *p*

plus qu'un' mè - me fu - mil - le N'est c'pas mon -

- sieur qu'en pen - sez vous

l'honneur de - tre

de la fa - mil - le Me se - rait un pla - sir bien

M^{lle} HUBERT.

Mais
doux Mais mon cœur n'as - pi - rait qu'au vo - tre

Si j'vous ons
Et n'a pu s'en ren - dre vain - queur

tout r'fu - sé mon cœur C'était qu'pour mas - su -

II

er du vo - tre À la par - tie vous v'la vain -

II

- queur Vous v'la vain - queur. J'trons l'ma - ri - ge d'ma

II

fille et l'no - tre (à part) Le v'la con - fon -

LAFRANCE . (à part)

Je suis per -

II

- du

(Haut)

I

- du Mon cœur sent tout le prix du vo - tre

WRH
L.
WRH
L.

Quoi! quand j'ai plus d'ri_gueur
- mais E_coutez moi sans ri -

WRH
L.
WRH
L.

Mais quand j'ai plus d'ri_gueur ah p'fetr°
- gueur E_coutez moi sans ri_gueur

WRH
L.
WRH
L.

ben p'fetr° ben qu'vous en ai_mez u_ne au - tre
Je ne dis pas ce -

WRH
L.
WRH
L.

J'vois ben j'vois ben qu'vous en ai_mez une au - tre hein
- le mais rit.

Quoi vrai -

Il est vrai que j'en aime une autre En vous aimant plus que ja - mais Il est

p *a tempo* *CRESC.*

ment vous aimez une autre Ah je n'vous pardonnerai ja - mais Je n'vous pardonnerai ja -

vrai que j'en aime une autre En vous aimant plus que ja - mais En vous aimant plus que ja -

- mais Je n'vous pardonnerai ja - mais. Je n'vous pardonnerai ja - mais Je n'vous pardonnerai

- mais En vous aimant plus que jamais En vous aimant plus que jamais En vous ai -

- rai ja - mais ! (à part)

- mant plus que jamais En lui nommant l'objet que j'ai - me Son cour -

poco rit. 5 5 5 5 5

(3 part)

M. II

Grâce à mon pifil stra - ta -

I.

roux sap-pai-se-ra

f *p*

M. II

-gé-me à la fin il par - le - ra

I.

f *tempo.*

M. II

Quoi vrai-ment vous aimez une au-tre Quoi vrai -

I.

Il est vrai que j'en aime une au-tre il est

p

M. II

-ment vous aimez une au-tre Non je n'vous pardonnerai ja-mais je n'vous

I.

vrai que j'en aime une autre en vous ai-mant plus que ja-mais en vous ai -

f

l'par_donn'rai ja_mais Je n'vous l'pardonn'rai jamais Je n'vous l'pardonn'rai ja_

- mant plus que ja_mais en vous ai_mant plus que ja_mais en vous ai_mant plus que ja_

_ mais je n'vous l'pardonn'rai ja_mais Je n'vous l'par donn'rai ja_ mais Je n'vous

_ mais en vous aimant plus que jamais en vous ai_mant plus que ja_ mais en vous ai_

l'par_donn'rai ja_mais Je n'vous l'pardonn'rai ja_mais!

_ mant plus que ja_mais En vous ai_mant plus que ja_mais!

N^o 3.

DUO.

Andantino.

DENISE.

ANDRÉ.

PIANO.

ANDRÉ.

pour voir ve - nir ceux qu'on s'ap - pre - te

DENISE. (à la Guêtre.)

Ah! vous d'avez ben voir c'qu'André n'ap - pre - te

l'andit ja - loux s'est ca - ché là

J'crains ben qu'il

f *dim.* *p*

n'soit un pen co - quet - te j'aim'rais pas

(a sa mère)

Hein qu'dit's vous d'ça

En ta - pi - nois

Vous fen - ten - dez?

— Ent que j'la guet - te

Ent que j'la

The second system continues the musical score. The vocal line asks 'Vous fen - ten - dez?' and then 'Ent que j'la guet - te'. The piano accompaniment continues with its rhythmic accompaniment, featuring chords and moving lines in both hands.

guet - te Car j'la crois ben coquet - te

The third system shows the vocal line continuing with 'guet - te Car j'la crois ben coquet - te'. The piano accompaniment maintains its accompaniment, with some chordal textures in the right hand.

DENISE .

Ben o - bli - zé très bien ju - gé Lbel .

The fourth system features the vocal line saying 'Ben o - bli - zé très bien ju - gé Lbel .'. The piano accompaniment continues with its characteristic rhythmic accompaniment.

D. *a - mant* qu'j'ai *J'é - mis* du sort qu'An -

A. *Comment* on vient pas -

D. *- dré* m'ap - pre - te *L'a - mour* en - vain - mir -

A. *à* sa tète *Est* c'que je n'suis qu'em'

D. *- ré - te* *Mais* il ver - ra

A. *bé - te* *Mais* on vien - dra all'

D. *Oh - la* bell' tète que j'i - ap - pre - te *la* bell'

A. *fait* eun' gran - de con - que - te *Jeu - suis*

D. *f* - te Que j'ai ap - prè - te pè - tr' ben qu'ça

A. pas en - cor si bê - te. J'at - tends car

p *f* *p* *f*

D. l'œ - rig - ve Plus lent.

A. on vien - dra Voy - ons voy - ons

p Plus lent.

1^o tempo.

A. mis - per - son - ne n'vient à sa fê - te

f *p*

D. J'frè - mis - du sort qu'An - dré m'ap - prè - te

A. comment en vient pas - à sa fê - te

f *p* *p*

Mais il verra ah la bell' fê - te que j'li ap -

Mais on viendra all' a fait eun' gran - de con - que -

- prê - te la bell' fê - te que j'li ap - prê - te

- te je n'suis pas en - cor si bê - te

p'têr' ben qu'ea l'cor - rig' - ra qu'ea l'cor - ri -

jât - tends car on - vien - dra car on vien -

- dra qu'ea l'cor - rig' - ra

- dra car on - vien - dra

f *p* *f* *p*

N^o 4.
COUPLETS.

DENISE.

PIANO.

Andante.

J'ommen - ce à voir que dans la vi - e La moi - tié rit d'an - tre moi -

tie Par deux a - mants j'suis poursui - vi - e l'un des

deux à mon a - mi - tié l'premier s'en va l'a - me ra - vi - e l'au - tres'en

va - ben lu - mi - lié Mais sti lo qui croit fai - re en - vi - e Fi - ni -

- ra par fai - re pi - tié Vla jus - te - ment c'que c'est qu'il

The second system continues the musical score. The vocal line has the lyrics "- ra par fai - re pi - tié Vla jus - te - ment c'que c'est qu'il". The piano accompaniment continues with similar rhythmic patterns and chordal structures.

vi - e La moi - tié rit de l'au - tre moi - tié Et sti là

qui croit faire en - vi - e Peut fi - nir par fai - re pi -

- tié Vous vo - yez bien que dans c'te vi - e La moi - tié rit d'au tre moi -

The fifth and final system on the page has the lyrics "- tié Vous vo - yez bien que dans c'te vi - e La moi - tié rit d'au tre moi -". The piano accompaniment concludes with a *cresc.* (crescendo) marking and a final chord.

tie

Mais la moi - tié qui rit l'mieux
Andantino.
p un peu animé.

d'u - tre Mes - sieux l'za - mants ce n'est pas vous

C'est pas not' faute et c'est la vo - tre Vous a - vez

tant d'torts a - vec nous Tou - jours un ma - tre

Et pas trop doux Sou-vent — ben traî-tre Et ben ja-

- loux A ces beaux traits — on peut con — naî-tre

C'que vous s'rez en d'venant é — poux Bien-souvent traî-tre souvent ja-

- loux — V'là c'que c'est qu'un é — poux Bien-souvent traî-tre souvent ja-

- loux — V'là c'que c'est qu'un é — poux — V'là c'que c'est qu'un é -

dim.

Plus lent.

p

- poux - va c'que c'est qu'un é - poux La France part la me - ra -

f

p

Plus lent.

p

- vi - e An - dré s'en va bien hu - mi - lié

a tempo.

p

cresc.

Vous l'vo - yez ben faut qu'dans c'te vi - e la moi - tié

a tempo.

p

p

rie d'au - tre moi - tié

f

N^o 5.
FINAL.

Allegretto.

DENISE.

An_dré tu me l'as j'en ju - re

M^{lle} HUBERT.

ANDRÉ.

LA FRANCE.

PIANO.

André tu me l'as j'en ju - re

Quoi tu dé - chi - res ce bil - let

Oui oui déchi - rons ce biau bil - let

p

n. *Tu me f'paires j'en ju - re Tu me f'paires j'en ju - re* cres.
 A. *ca Fi c'est une im - pos - tu - re*
 p *cres.*
 n. *Tu me f'paires tu me f'paires tu me f'paires*
 A. *Pourquoi donc ça Pourquoi donc ça Pourquoi donc*
f
 n. *Tu me f'paires j'en ju - re eh pour - quoi donc ça*
 A. *ca Fi c'est une im - pos - tu - re*
p

s'il vous plait

Mais, mais, mais, mais, C'est qu'ça nous

p *cres.*

Oh! Tu me l'païras j'en ju - re Tu me l'païras j'en

plait Fi c'est une im-pos-

cresc.

ju - re Tu me l'païras Tu me l'païras

- tu - re Pour quoi donc ça Pourquoi donc

D. Tu me l'pairas Tu me l'pairas j'en ju - re

A. ça Pourquoi donc ça Fi c'est une impos - tu - re

ANDRÉ.

A. Ça v'nait sur - ment d'monsieur d'Lafran ce Et c'est

A. Le c'qui Edonne d'honneur

DENISE.

D. Oh que j'lasomrais d'bon coeur Mais

lais - se v'nir mais lois - se v'nir monsieur d'la -

-fran - ce Quand il sau - ra ton in - so - len - ce
Ah ven - tre - guen - ne j'nai pas peur Non ven - tre - guen - ne j'nai pas

Oh tu me l'pairas j'en ju - re Tu me l'pairas j'en
peur Et c'est une im - pos -

ju - re tu me l'pairas tu me l'pairas tu me l'pairas
-tu - re pourquoi donc ca pourquoi donc ca pourquoi donc

Plus lent.

D.  Tume l'pairas j'en ju - re

A.  en Fi c'est une impos - tu - re

L.  Hé bien De

sf Plus lent.

D.  Vo - tre bil - let,

L.  ni - se Et mon bil - let

All^o

II.  Il a dé - chi - ré vot' bil - let Il a dé - chi - ré vot' bil -

L.  Il a dé - chi - ré mon bil -

sf All^o

- let

Où j'ai dé - chi-ré vo^r bil - let où j'ai dé - chi-ré vo^r bil - let et par la

- let

cres.

morgué j'ai ben fait Où j'ai dé - chi-ré son bil -

Avoir dé - chi-ré mon bil - let avoir dé - chi-ré mon bil -

p

Il a dé - chi-ré vo^r bil - let où vo^r bil - let Mé - chant mé -

- let Et par la morgué j'ai ben fait Où j'ai ben fait Tout doux tout doux

- let

Faquin Faquin

cres.

f

B.  _chant mé - chant avoir dé - chi_ré mon bil - let

A.  — Tout doux oui j'ai dé - chi_ré vot bil - let

L.  — Equin a voir dé - chi_ré mon bil - let Mais du

B.  Eh non j'ai

L.  moins vous l'aurez pu li - re

B.  pas eu l'eu de li - re

A.  Oh ma foi i'a d'quoier ever d'rire oh oh oh oh oh oh oh

Bu-lor qu'as tu donc tant à ri-re

oh J'ri-ions vous J'vous l'disons tout

Bu-lor qu'as tu donc tant à ri-re

net Il faut êtr^e ben fou Pour é-cri-re à

des gens qui n'sa-vont pas li-

LAFR.

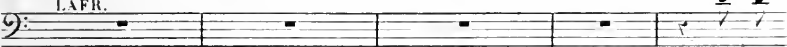

Quoi fa-

A. *re tout doux tout doux tout doux s'il vous plaît*

L. *-quin Eh bien eh*

L. *bien je vais re - di - re le conte - nu dé*

D. *doux. Ah queu plai - sir i° va me dir° Tout c°qui y avait dans son bil*

L. *- mon bil - let*

D. *- let Ah queu plai - sir i° va me dir° Tout c°qui y a - vait dans son bil*

A. *doux. Ah queu tou - rment i° va lui dir° Tout c°qui y a - vait dans son bil*

-let Ah queu plai - sir i^e va me dir' Tout c'qui y a - vait dans son bil -
 -let Ah queu tourment i^e va lui dir' Tout c'qui y a - vait dans son bil -
 doux.
 Oui belle en - fant je vais vous di - re é - coutez bien c'est mon bil -

-let Ah queu plai - sir i^e va me di - re Tout c'qui y a -
 -let Ah queu tourment i^e va lui di - re Tout c'qui y a -
 -let Oui belle en - fant Je vais vous di - re les propres

-vait dans son bil - let Ah queu plai - sir ah queu plai - sir
 -vait dans son bil - let Ah queu tourment
 mots de mon bil - let Oui belle en - fant
 cresc.

D. *i va me di - re Tout c'qui y avait dans son bil - let*

V. *i va lui di - re Tout c'qui y avait dans son bil - let*

L. *Je vais vous di - re les propres mots de mon bil - let*

(se moquant de Lafrance) **Lharghetto.**

V. *Ah qu'ca s'ra biau*

L. *E - coutez bien!*

V. *Toi belle ah! mor -*

L. *Bel - le De - ni - se*

Paix donc Ou va-t-en outais
 - gnen queu sot - ti - se Un peu plus vite.
 Paix donc ou va-t-en outais toi Ou va-t-en outais
 Un peu plus vite.

toi
 comment paix donc Je veux parler moi comment va-t-en Je veux res-
 toi

Ou va-t-en ou va-t-en ou tais toi Ou va-t-en ou va-t-en ou tais
 - termoi toi belle ah mor-gué queu sot - ti - se toi belle ah mor-gué queu sot -
 Ou va-t-en ou va-t-en ou tais toi Ou va-t-en ou va-t-en ou tais

D. *3* *3* *3* *3* *3* *3*
toi Ou va-t-en ou va-t-en ou tais toi Ou va-t-en ou va-t-en ou tais toi

A. *3* *3* *3* *3* *3* *3*
_ti-se toi belle ah morgué quen sot_tise vois tu pas ben qui s'moque d'toi

L. *3* *3* *3* *3* *3* *3*
toi Ou va-t-en ou va-t-en ou tais toi Ou va-t-en ou va-t-en ou tais toi

f. *f.*

L. *3* *3* *3* *3* *3* *3*
Bel - le De - ni - se rece - vez mon cœur et ma

p Plus lent.

D. *3* *3* *3* *3* *3* *3*
(Il fait un cri intérieur) Tais toi

A. *3* *3* *3* *3* *3* *3*
foi mon cœur et ma foi De mon sort de.venez mai

L. *3* *3* *3* *3* *3* *3*
f *p*

(Suite de d'André) DENISE.

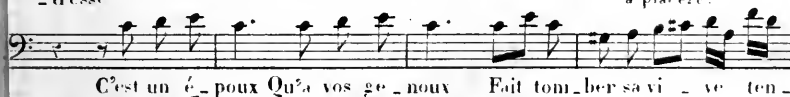
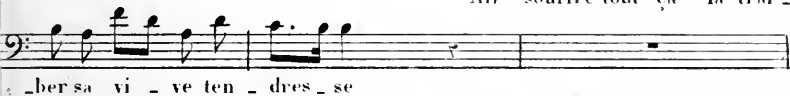
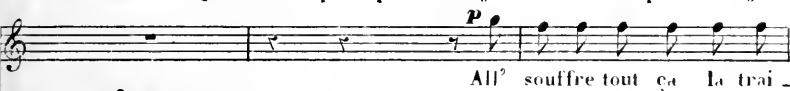

D. *f*

(en chœur) monsieur d'La-

Morgné ah morgné levez vous morgné retirez vous

dres - se monsieur An-

Plus vite.

D. An_dré tout doux monsieur d'La-

qui vous vous se_rez son_é - poux allons morgné re - ti - rez -

_dré An_dré tout doux monsieur An -

D. An_dré tout An_dré tout

-vous allons morgné re - ti - rez - vous qui vous vous se_rez son é -

_dré An_dré tout doux An_dré tout

doux Ah venez ma mere et

poux Ah venez ma - dame et

doux J'y con - sens dai -

so - yez ju - ge De bon coeur j'vous prends j'vous prends pour ju - ge

so - yez ju - ge De bon coeur j'vous prends j'vous prends pour ju - ge

- gnez ê - tre ju - ge J'y con - sens dai - gnez ê - tre ju - ge

M^{lle} HUBERT.

Quel est ce gra - bu - - - ge Eh bien

Dai - gnez ê - tre ju - - - ge Oui c'est le lait

Dai - gnez ê - tre ju - - - ge

Dai - gnez ê - tre ju - - - ge J'avais é - crit Eh

Récit.

Allegro.

DENISE.

Il a dé - chi - ré son bil -
 bien Il a dé - chi - ré mon bil - let Il a dé - chi - ré mon bil

All.^o

- let Il a dé - chi - ré son bil - let Son bil - let
 Oûi j'ons dé - chi - ré son bil - let Et j'ons ben fait
 - let Il a dé - chi - ré Mon bil - let

M^{lle} HUBERT.

Il a dé - chi - ré le bil - let Il a dé - chi - ré le bil - let Il
 Oûi j'ons ben fait Oûi
 Il a dé - chi - ré mon bil - let Il a dé -

a dé - chi - ré le bil - let A - voir dé - chi - ré le bil - let A -
 A voir dé - chi - ré son bil -
 oui oui j'ons ben fait
 - chi - ré mon bil - let Oui mon bil - let Il a dé - chi - ré
 - voir dé - chi - ré le bil - let
 - let A voir dé - chi - ré son bil - let
 oui j'ons dé - chi - ré son — bil - let oui
 mon bil - let — Et s'est un fait

f
 Le ro - ge le dé - vo - re Oui le dé -
 Va - va tu me l'pa - ras Va tu me l'pa -
 Ah ave - ah l'in - mauvais - coeur - Ah l'in - mauvais
f
 Bon - bon je l'ob - tien - drai Bon - bon je l'ob - tien -

- vo - re L'au - tre croit qu'on l'a -
 - ras Tu me l'pa - ras Tu me l'pa - ras j'en ju - re Toi m'ap - pe - ler par
 coeur Ah l'in - mauvais - coeur Pour com - bler mon in - ju - re Pour com - bler mon in -
 - drai j'en ju - re Je l'ob - tien - drai j'en ju - re Je l'ob - tien - drai j'en

H. *do-re* Il est dans le bon

D. *- ju-re* Tu me l'pa³-ras Tu me l'pa³-ras Je sau³-rai je sau³-rai me ren-

A. *- ju-re* Ah! l'mauvais cœur ah! l'mauvais cœur Ah! l'mauvais cœur

L. *- ju-re* Je l'ob³-tiens-drai je l'ob³-tiens-drai et le va et le vame don-

H. foi L'an tre croit qu'on l'a

D. *- ger* de toi Tu pa³-ras cette in-ju³-re Toi m'ap³-pe³-ler par-

A. ah l'mauvais cœur Pour combler mon in-ju³-re Pour combler mon in-

L. *- ner* sa foi Je l'ob³-tiens-drai j'en ju³-re Je l'ob³-tiens-drai j'en

UH. - do - re Il est dans le bon^{ne} foi
 D. - ju - re Je saurai me ven - ger me ven - ger de toi
 A. - ju - re El - le va lui don - ner lui donner sa foi
 L. - ju - re El - - le va me donner sa foi

UH. Il est dans le bon^{ne} foi
 D. Je saurai me ven - ger me ven - ger me ven - ger de toi
 A. El - le va lui donner lui don - ner lui don - ner sa foi
 L. El - le va me donner me don - ner me donner sa foi

Il est dans la bonn^e foi Et
 Je saurai me ven-ger me ven-ger me ven-ger de toi Je saurai
 Et - le va lui donner lui don-ner lui don-ner sa foi Et - le
 Et - le va me donner me don-ner me donner sa foi Et - le

est dans la bonn^e foi
 -rai me venger me ven-ger me ven-ger de toi
 va lui donner lui don-ner lui don-ner sa foi
 va me donner me don-ner me donner sa foi

ACTE 2.

ENTR'ACTE.

Allegro.

PIANO.

L'on jouera trois fois
 cette danse plus vite
 à la 2^{de} fois et enco-
 plus vite à la 3^e et
 chaque fois plus pu

N^o 6.

COUPLETS.

CHŒUR.

PIANO.

Allegretto.

gaument.

1^o c. Bon Dieu bon Dieu com - m' à é - té - te - Monsieur La France était hon -

2^o c. Que d'enseux que c'monsieur La Fran - ce - Toujours l'empêrnait pour la

3^o c. J'peux choisir au moins parmi dou - ze - A tant choisir que quifois on

p

- né - te - C'est tout d'bon qu'j'ons fait sa con - quête Et je n'la - vious pas de - si -

du - se - Et c'est pas lui - sur ma con - scien - ce C'est pas lui qu'j'aurions dé -

sblouse - Mon An - dré - c'est sti - la qu'j'é - pou - se - Et - C'est l'en - que j'ons dé -

1.

- ré
 - ré
 - ré

An dré croît
 Et qu'est c'qui
 Mais au ras -

2.

que m'ontourne la tête André croît que m'ontourne la tête Bas su - re
 séchait d'impa - tience Et qu'est c'qui séchait d'impa - tience C'était - An
 - tu l'honneur ja - louse Est c'que tu au ras l'honneur ja - louse Bas su - re

3.

toi mon cher An - dré mon bon An - dré mon cher An - dré Monsieur d'La
 dre mon pauvre An - dré ras - su - re - toi mon cher An - dré l' dans fort
 moi mon cher An - dré mon bon An - dré mon cher An - dré Car en - fin

ritenu.

france est ben hon_né - te Mais mon An_dré mon cher An_dré T'es ben plus
 ben monsieur d'La_von - ce Mais mon An_dré mon cher An_dré C'est toi seul
 si faut que j'té_pou - se J'fo_bé_i - rai, tant que j'pourrai Tant que j'pou-

suivez.

tempo.

ai_mable à mon gré T'es ben plus ai_mable à mon gré
 qui danse à mon gré C'est toi seul qui danse à mon gré
 -rai j'fo_bé_i - rai Mais l'au_dra qui toutaille à mon gré

tempo.

N^o 7.

AIR.

Allegretto.

L'AFRANCE.

PIANO.

set, le Dai - guez me pardonner un cruel

a - bandon Adieu Ju - li - e a - dieu Lou rette adieu a - dieu Li -

- set, le A - dieu tout le peuple sou - brette Et tous les a -

- mours — du grand ton — Tous les a -

1.

1.

1.

1.

p
Ob - jet de mes né - bles to -

p

li - es Vous étiez tou - tes fort jo - li - es de de -

- vais mou - rir sous vos loix Je vous fa - vais pro - mis cent

loix Je vous fa - vais pro - mis cent loix C'est

rit. *p* a tempo.

pas que je vous ou - bli - e Mais voi - là qu'impetit m' -

suivez. *p* a tempo.

- nois Bien édui - sont bien vil - la - geois Dans mon cœur

qui se mé - sa - li - e Vient empa - rer de tous vos

droits A - dieu a - dieu Ma - ton adieu Li.

p

- set - te Adieu Ro - set - te Du - grez me
 pardonner un cru - el - bandon Adieu Ju -

- li - e adieu Lau - rette adieu adieu Li - set - te A -
 - dieu tout le peuple son - bre - te Et tous les e - mous - du grand

- dieu tout le peuple son - bre - te Et tous les e - mous - du grand

- dieu tout le peuple son - bre - te Et tous les e - mous - du grand

ton A - dieu a - dieu

Tous les amours tous les amours tous les a - mours du grand

ton Adieu Mar - ton adieu Lisette adieu Ro - sette adieu Lu - lie adieu Lau -

cres.

p.

cresc.

- rette adieu Mar - ton A - dieu Tous les a -

— mours tous les amours / Tous les a — mours — du grand ton / Tous les

f

— mours — du grand ton / Tous les a — mours — du grand

suivez .

ton

(Denise dit tout)
 Adieu monsieur d'Lafrance
 (Lafrance répond) hein !

(Silence.) *p*

f

N^o 8.

TRIO.

Andante .

DÉNISE .

ANDRÉ .

LAFRANGE .

PIANO .

Je vous re - vois chère De - ni - se Pro -

- té - ge - rez vous mon amour Votre mè - re me fa - vo - ri - se Et

VOCAL BOIS U - ni nous a - nir des ce jour

8

DENISE.

Quoi a - ri ma me - re vous fa - vo - ri - se

ANDRÉ. (à part)

Comment sa me - re le fa - vo - ri - se

Oui Des - pe - re ma

chère Rendre a jamais vos jours heureux Ah dâ - guez dai -

Monsieur ça n'est pas gâ - gâ -

- guez com - men - ter mes vœux

reux D'vant lui m'ol - frir Et nom d'vo - fem - me

Faut mé - na - ger les mal - heu - reux Faut mé - na - ger les mal - heu -

reux Faut mé - na - ger les mal - heu - reux

(à part.)

Tâ - chons d'ben jouer l'indif - té -

(loc.)

- rence. Je n'd'mandons plus le pré - lé - rence All'vous aime all' à ben raï -

The fourth system concludes the page with the vocal line and piano accompaniment. The piano part has a steady bass line and a treble line with chords. The vocal line has a melodic phrase marked "(loc.)".

Un An_dré contri_mon_sieur d'La_france esté qui gnia

LAFRANCE.

Vous daignez

ANDRÉ.

All' vous ai

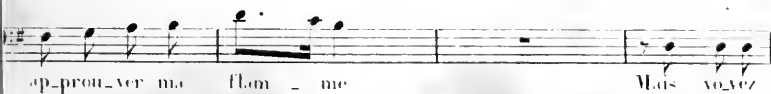

Allegretto.

D. *André* - j' la - rai - son *André* per - dre - it - il la - rai - son Quel air d'in -

A. *All'* a - ben rai - son *All'* vous aime *All'* a - ben rai - son Jou - ons fin -

I. la com - pa - rai - son Mais vo - vez la com - pa - rai - son J'ob - tiens la

All' assai.

D. dif - fé - ren - ce Quel air d'in - dif - fé - ren -

A. dif - fé - ren - ce Jou - ons fin - dif - fé - ren -

I. pré - fé - ren - ce J'ob - tiens la pré - fé - ren -

D. - ce l' dit qui n'a - i - m' plus est - ce ven - geance ou tra - hi

A. - ce Mais a - vec tout ça j'en - re - ge de sa tra - hi

I. - ce elle à rai -

-son I dit qui n'a aimé plus Est-ce ven-geance ou tra-hi-
 -son Mais a-vec tout ça d'en-ra-ge de sa tra-hi-
 -son Elle a-rai-son
 -son C'est u-ne tra-hi-son C'est u-ne tra-hi-
 -son N'per-dons pas la rai-son N'per-dons pas la rai-
 -son Elle a ma foi rai-son Elle a ma foi rai-
 -son C'est u-ne tra-hi-son C'est u-ne tra-hi-son
 -son N'per-dons pas la rai-son N'per-dons pas la rai-son
 -son Elle a ma foi rai-son Elle a ma foi rai-son

(a. André)

10. Tu n' man qu' ra pas d' maitres _ se Et tant si beau gar -

f *p*

marcato.

10. con Tu n' man qu' ra pas d' maitres _ se Un aus _ si biau gar _ çon Un

11. An - dré — contr' mon - sieur d' La - france Est -

12. Tu n' as plus sa ten - dres _ se Mais un si beau gar - çon Mais

cr.

13. aus _ si biau gar _ çon Ins - pi - re le ten - dres _ se Et si - tôt qu'on le

14. c' qui gnia d' la com - pa - rai - son Est - c' qui gnia

15. un si beau gar - çon Près d' une autre maitres _ se Te ven - ge - ra bien

f

voit on perd le raï - son Tas dé - ja fut une
 d'la com - pu - ra - son
 -tôt de sa tra - hi - son
 autr' mai - tres - se
 Eh oui puis - que tu n'veux plus
 J'de - vions comp - ter sur ta ten - dres - se
 d'moi Com -

p
f *p*
f *p*

D.  C'est u - ne tra - hi -
 - me - jide - viens comp - ter sur toi N'perdons pas la rai -

D.  - son C'est u - ne tra - hi - son C'est u - ne tra - hi - son C'est
 - son N'perdons pas la rai - son N'perdons pas la rai - son N'per-

D.  u - ne trã - hi - son Tu n'manqu'ras pas d'mã -
 - dons pas la rai - son

f *p*
 marcato.

tres - se E - tant si beau gar - çon Tu n' man - qu'ra pas d' mai - tres - se Un
 ANDRÉ.
 Un An - dré con - tre mon -
 LA FRANCE.
 Tu n'as plus sa ten - dres - se Mais

aus - si beau gar - çon Un aus - si beau gar - çon Jus - si - re - la - ten -
 - sieur d' La - france Est c' qui gnia d' la com - pa - rai -
 un si beau gar - çon Mais un si beau gar - çon Près d' une autre mai -

- dres - se Et si - tôt qu' on te voit on perd la rai - son Tu
 - son Est c' qui gnia d' la com - pa - rai - son J' pla -
 - tres - se Te ven - ge - ra bien - tôt de sa tra - hi - son Tu

D. *crés.*
 n' manquera pas d' mai - tres - se Tu n' manquera pas d' mai - tres - se Car
 V. *crés.*
 Je n' irons mieux ma ten - dres - se Près d' une autre mai - tres - se Je
 I. *crés.*
 n' as plus sa ten - dres - se Mais u - ne autre mai - tres - se Te

D. *crés.*
 si - tôt qu' on te voit on perd la rai - son Tu n' manquera pas d' mai -
 V. *crés.*
 me con - so - le - rai de ta tra - hi - son J' irons mieux ma ten -
 I. *crés.*
 ven - ge - ra bien - tôt de sa tra - hi - son Tu n' as plus sa ten -

D. *crés.*
 - tres - se Tu n' manquera pas d' mai - tres - se Car si - tôt qu' on te voit on perd
 V. *crés.*
 - dres - se Près d' une autre mai - tres - se Je me con - so - le - rai de ta
 I. *crés.*
 - dres - se Mais u - ne autre mai - tres - se Te ven - ge - ra bien - tôt de sa

la - rai - son Car si - tôt qu'on te voit On perd la - rai -
 tra - hi - son Je me con - so - le - rai de ta tra - hi -
 tra - hi - son Te ven - ge - ra bien - tôt de sa tra - hi -

- son Car si - tôt qu'on te voit On perd la - rai - son
 - son Je me con - so - le - rai de ta tra - hi - son
 - son Te ven - ge - ra bien - tôt de sa tra - hi - son

N^o 9.
DUO.

All^o moderato.

RENÉE .

Viens mon An - dré

ANDRÉ .

PIANO .

f *p*

Je — te par — don — ne Oui j'te par —

Ma — Dni — se

— don — ne Tu ne veux que mon cœur

C'est lui qui

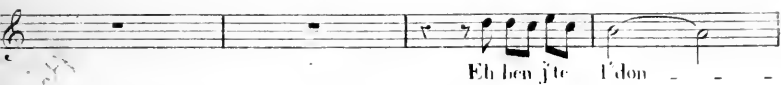

D. *p*
 n'avez que ton bon - heur Meu - An -
 V. - gal à mon bon - heur ti - ma

D. - dié v'la tout' ma ven - gean - ce C'que j'ai
 V. D'nisc ô dou - ce ven - gean - ce Eh quoi s'eh

D. fait n'est qu'pour l'éprou - ver Tu vou -
 V. quoi tu n'voulais qu'ni éprou - ver Je n'dou -

-lais douter d'na cons - tan - ce Et moi j'vou -
 -traï jamais d'ta cons - tan - ce Tu viens trop

-lais te la prou - ver Tu vou - lais douter d'na cons -
 bien de ni la prou - ver Je n'dout'rai jamais d'ta cons -

-tan - ce Tu vou - lais douter d'na cons - tan - ce Et
 -tan - ce Je n'dout'rai jamais d'ta cons - tan - ce Tu

D.  moi - j'ou - lais - te la - pron - ver Et
 A.  viens - trop bien de m'la - pron - ver Tu

D.  moi - j'ou - lais - te la - pron - ver Et
 A.  viens - trop bien de m'la - pron - ver Tu

 animé.

D.  moi - j'ou - lais - te la - pron - ver Et
 A.  viens - trop bien de m'la - pron - ver Tu :

moi j'ou - lais - te - la - prou - ver *f* Moi je von -
 viens - trop - bien de m'la prou - ver *f* Tu viens trop

- lais - te - la prou - ver - te - la prou - ver
 bien de m'la prou - ver de m'la prou - ver

N^o 10.

FINAL.

DENISE.

M^{lle} HÉBERT.

ANDRÉ.

LAFRANCE.

Dessus.

Ténors.

Basses.

CHŒUR.

PIANO.

Allegro.

p

LAFRANCE.

Al - lons tous rendre hom -

p

mage A l'ob - jet qui m'en - ga - ge C'est l'honneur du vil -

Dessus. *f* Quel est donc l'ob-
 Ténors. *f* Quel est donc l'ob-
 Basses. *f* Quel est donc l'ob-
 Quel est donc l'ob-

- la - ge C'est un ob- jet char - mant
 - jet charmant Dont son âme est é - pri - se C'est De - nise ap -
 - jet charmant Dont son âme est é - pri - se C'est De - nise ap -
 - jet charmant Dont son âme est é - pri - se C'est De - nise ap -

LA FRANCE.
 C'est elle as - su - ré - ment Al - lons ren - dons hom -
 - pa - renment Al - lons ren - dons hom -
 - pa - renment Al - lons ren - dons hom -
 - pa - renment Al - lons ren - dons hom -

p *f*

-mage A l'ob-jet qui m'en - ga - ge C'est l'honneur du vil -
 -mage A l'ob-jet qui l'en - ga - ge C'est l'honneur du vil -
 -mage A l'ob-jet qui l'en - ga - ge C'est l'honneur du vil -
 -mage A l'ob-jet qui l'en - ga - ge C'est l'honneur du vil -

Tempo de Menuet.

- la - ge C'est un objet char - mant
 - la - ge C'est un objet char - mant
 - la - ge C'est un objet char - mant
 - la - ge C'est un objet char - mant

Tempo de Menuet.

LAFRANCE (à Denise qui arrive)

Quel jour heu - reux quel jour heu - reux pou

vo- tre é - poux A la vil - le je vous pré - pa - re Des plai -

- sirs tout nouveaux pour vous

Quel jour heu - reux

DENISE.

Des plai -

Quel jour heu - reux - Pour votre é - poux

D. *plus doux que cheu nous*
 ME HUBERT.

ANDRÉ. *Comment d'nous v'la qu'il la sé -*
 Dessus. *Comment d'nous v'la qu'il la sé -*
 Ténors. *Comment d'nous v'la qu'il la sé -*
 Basses. *Comment d'nous v'la qu'il la sé -*

CHOEUR.

- pa - re Mais tai - sons nous Mais taisons nous Écoutez tous
 - pa - re Mais tai - sons nous Mais taisons nous Écoutez tous
 LA FRANCE.

Vous se

- pa - re Mais tai - sons nous Mais taisons nous Écoutez tous
 - pa - re Mais tai - sons nous Mais taisons nous Écoutez tous
 - pa - re Taisons nous taisons nous taisons nous

- rez pré - ve - nue en tout D'a - bord des ha - bits à la

mo - de Du plus beau choix Du meilleur goût du meilleur

DEMI-SE.

J'ai - mons l'plus propre et l'plus com - mo - de

gout

Ain - si ça n'ne tent? pas beau - coup

LAFRANCE.

Quand vous i -

- rez à nos spec - ta - des

p DENISE.
Des es - pec - ta - des Ah! que qu'est qu'ça

p M. HUBERT.
Des es - pec - ta - des Ah! que qu'est qu'ça

p ANDRÉ.
Des es - pec - ta - des Ah! que qu'est qu'ça

LA FRANCE.
On y voit

p Dessus.
Des es - pec - ta - des Ah! que qu'est qu'ça

p Ténors.
Des es - pec - ta - des Ah! que qu'est qu'ça

p Basses.
Des es - pec - ta - des Ah! que qu'est qu'ça

p

DENISE. — M. HUBERT.

Des es - pec - ta - - - - - des
 Des es - pec - ta - - - - - des
 là que des mi - ra - cles On y voit là que des mi - ra - cles On y voit
 Des es - pec - ta - - - - - des
 Des es - pec - ta - - - - - des
 Des es - pec - ta - - - - - des
 Ah! que qu'est qu'ca?
 Ah! que qu'est qu'ca?
 là que des mi - ra - cles Avec art l'on rassemble là — Avec
 Ah! que qu'est qu'ca?
 Ah! que qu'est qu'ca?
 Ah! que qu'est qu'ca?

DENISE.

Art on rassemble la Ce qu'a de plus beau la na - tu - re

Al vivace

Non pas Mais en pein - tu - re en pein -

poco animato.

En pein - tu - re

En pein - tu - re

tu - re Les bois les

En pein - tu - re

En pein - tu - re

En pein - tu - re *tempo.*

prés et lo ver - du - re li - mi - tez

DENISE.

Eh! bien! dans c'cas

ANDRÉ.

Eh! bien! dans c'cas là

Comme ils sont i - ci

là Dans c'cas là res - tons y

res - tons y J'naimons pas

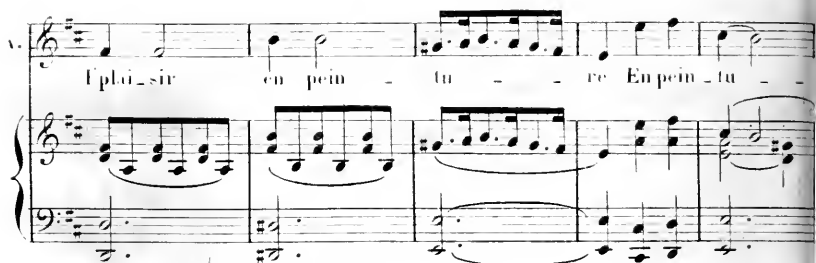
V.  *Plai - sir en pein - tu - re En pein - tu -*

LA FRANCE .
- re Dans nos con - certs de nos chan - teurs Vous en - ten -

f

BENISE .
Les ros - si -

- drez les accords flat - teurs

p

D. - nous au le - ver de l'auro - re Chantons bien

mieux en - co - - - re

Dans nos bals richement pa -

- rés En beaux ha - bits vous dan - se - rez

DENISE.
D'un pied lé - ger Sur le ga - zon

ANDRÉ.
D'un pied lé - ger Sur le ga - zon

p *leger.*

Avec quel plai - sir Je dan - son

Avec quel plai - sir Je dan - son

Mais de la Cour Le plus bril -

- lan - te Vous ver - riez Vous ver - riez La pompe é - cla -

- tan - te J'a - vons vu

DENISE.

pp

le l'yer du so - - leil Ça doit être à peu

DEMI-SE.

près pa - reil J'ous au le fver du so - leil Ça doit être

M^{me} HUB: *pp*

ANDRÉ: *pp*

Dessus: *pp*

Tenors: *pp*

Basses: *pp*

J'avons vu le fver du so - leil Ça doit être

DE: et M^{me} HUB:

à peu près pa - reil

à peu près pa - reil

LAFRANCE:

A la vil - le rien ne vous ten_te

à peu près pa - reil

à peu près pa - reil

à peu près pa - reil

DI VIST

C'est mon at - ten - te Je pen - se ain -

ANDRÉ.

Res - tons i - ci La mienne aus - si

Allegro.

ANDRÉ.

- si Moi je rends hom -

LAF:

Que fais tu là? que fais tu là?

p 1^o tempo.

- ma - ge A l'objet qui n'en - ga - ge C'est l'honneur du vil -

- la - ge Et ce lui d'son a - mant Eh! quoi De

LAF:

ni se Eh! quoi Ma - da - me!

me HUN.
Vous per - met - tez Mon - sieur je n'permets

rien Mais sup - po - sé qu'all' soit sa fem - me

N'est on pas maître de son bien oh! Oh! comme il en -

oh! Oh! comme il en -

1. AL. B.

Sa femme sa femme On n'a pro -
 - ra - ge dans l'a - me
 - ra - ge dans l'a - me
 - ra - ge dans l'a - me

DEMISE.

Hein! quoi plait - il Mon beau Mon -
 mit

Andante. *quasi al f 60*

- sieur A - dieu Mar - ton Adieu Li -

Récit.

set - te Adieu Ro - sette C'est i - clair Ecoulez la

- ven Que j'vas vous faire Avec fran - chi - se

p *lent.*

Animé

Vous me di - riez peut être a - dieu Vaut ben mieux

Animé

All^o

que j'vous l'di - se

Chœur Général

Vous lui di - riez peut être a -

Vous lui di - riez peut être a -

Vous lui di - riez peut être a -

All^o *f*

dieu vaut ben mieux qu'all' vous l'di - se

dieu vaut ben mieux qu'all' vous l'di - se

dieu vaut ben mieux qu'all' vous l'di - se

La France sort en colère

ANDRÉ dit aux violons qui
sont sur la scène :

Courez donc c'est
lui qui vous paie

Les violons courent après
La France.

Allegretto.

f

S. ANDRÉ

Ondit que l'ma-riage est un long pel'ri - na-ge

p

Et lorsqu'on est sa-ge On n'doit pas l'ten-té Mais loin de m'é-

- pouvan - ter d'ens qui n'peut qu' men - chan - té Ma De - nise est

du voy - a - - ge Ma De - nise est du voy -
Dessus

Ténors Sa De - nise est du voy -

Basses Sa De - nise est du voy -

Sa De - nise est du voy -
f

a - - - ge

a - - - ge

a - - - ge

a - - - ge

a - - - ge

2^e COUPLET.

DENISE.

Jadis au poterie
Grétry savait plaire
Sa muse légère
Lui dictait ses chants
Heureux si ses doux accents
Peuy'nt comme au bon vieux temps
Emouvoir la salle entière

LE CHOEUR.

Emouvoir la salle entière

DENISE, M^{lle} HUBERT avec les Dessus.

Chantons tous en - semble les doux noeuds qui nous ras - sem - ble

ANDRÉ avec les Tenors.

Chantons tous en - semble les doux noeuds qui nous ras - sem - ble

Basses.

Chantons tous en - semble les doux noeuds qui nous ras - sem - ble

Chantons tous en - semble les noms de Dⁿⁱse et d'An dré

Chantons tous en - semble les noms de Dⁿⁱse et d'An dré

Chantons tous en - semble les noms de Dⁿⁱse et d'An dré

Tous deux ont ben ren - contré Mes a - mis qu'vons en - sem - ble

Tous deux ont ben ren - contré Mes a - mis qu'vons en - sem - ble

Tous deux ont ben ren - contré Mes a - mis qu'vons en - sem - ble

Vi - ve D'nise et son An_dre C'ma_riage est à not gré

Vi - ve D'nise et son An_dre C'ma_riage est à not gré

Vi - ve D'nise et son An_dre C'ma_riage est à not gré

Chantons tous en - semble les doux noeuds qui nous ras - sem - ble

Chantons tous en - semble les doux noeuds qui nous ras - sem - ble

Chantons tous en - semble les doux noeuds qui nous ras - sem - ble

Chantons tous en - semble les noms de D'nise et d'An_dre

Chantons tous en - semble les noms de D'nise et d'An_dre

Chantons tous en - semble les noms de D'nise et d'An_dre

