

LA

PERLE DU BRÉSIL

OPÉRA COMIQUE

EN TROIS ACTES.

POUR PIANO ET CHANT

PAROLES

DE

MM. J. GABRIEL ET SYLVAIN ST-ETIENNE.

MUSIQUE

DE

FÉLICIEN DAVID

PARIS,

M^{ME} V^E LAUNER,

ÉDITEUR DE MUSIQUE CLASSIQUE ET FACTEUR DE PIANOS,
boulevard Montmartre, 46.

A LONDRES,
CHEZ SCHOTT ET C^O.

A MAYENCE,
CHEZ LES FILS DE B. SCHOTT.

Paris — Imprimerie de W. FEMQUET et Cie, rue Garancière, 2.

MOZART.

ROSSINI.

BELLINI.

MERCADANTE.

GLUCK.

DONIZETTI.

LA PERLE DU BRÉSIL.

| PERSONNAGES. | ACTEURS. |
|--|-------------------------------------|
| DON SALVADOR , amiral portugais ancien corsaire | M. BOUCHÉ . — |
| LORENZ , lieutenant des gardes du palais | PHILIPPE . — |
| RIO , jeune marin attaché à Salvador | SOYEZ . — |
| LE COMTE DE CAVALLOS , premier ministre | DUMOUTHIER |
| | — { JUNCA . — |
| QUATRE CHEFS BRÉSILIENS | — { LOURDEL . — |
| | — { PROUVIER . — |
| | — { WILHEMS . — |
| ZORA , jeune Brésilienne | M^{lle} DUEZ . — |
| LA COMTESSE DE CAVALLOS | M^{lle} GUICHARD . — |

Seigneurs et Dames de la cour — Portugais — Officiers de marine.
Matelots — Gardes — Brésiliens.

TABLE de la Partition avec accompagnement de Piano par A. de GABAUDÉ.

ACTE I.

| | | |
|-------|---------------------------------------|--|
| | OUVERTURE | 2. |
| N° 1. | (A) INTRODUCTION et CHŒUR | Toute la cour se rend à la chapelle — 16. |
| | (B) PRIÈRE dans la coulisse | Dieu puissant, Dieu notre père — 28. |
| | (C) AIR de SALVADOR | Hardis marins, braves amis — 38. |
| N° 2. | ROMANCE | Zora, je cède à ta puissance — 45. |
| N° 3. | TRIO et BALLADE | Chez votre jeune reine — 46. |
| N° 4. | AIR | Jusqu'à ce jour sans désir, sans envie — 70. |
| N° 5. | FINAL | Déjà le bal nous appelle — 81. |

ACTE II.

| | | |
|--------|------------------------------|--|
| N° 6. | ENTR'ACTE et CHŒUR | Sous la tente du vaisseau — 156. |
| N° 7. | BALLET. { | (A) FANDANGO et TARENTELE — 149. |
| | | (B) RONDEÑA — 156. |
| N° 8. | DUO | Enfin l'on nous laisse en ce séjour — 175. |
| N° 9. | { | (A) FANFARE — 189. |
| | | (B) MARCHE — 190. |
| | | (C) AIR avec CHŒUR |
| N° 10. | DUO | Tu sais comment je récompense — 207. |
| N° 11. | FINAL | Chers compagnons de mes voyages — 221. |

ACTE III.

| | | |
|--------|-------------------------------|---|
| N° 12. | ENTR'ACTE — LE RÊVE | — 255. |
| N° 13. | COUPLETS du MYSLI | Charmant oiseau qui sous l'ombrage — 259. |
| N° 14. | DUO | Ab! mon ami, pour calmer ma souffrance — 264. |
| N° 15. | AIR avec CHŒUR | Après avoir bravé la mer et ses orages — 278. |
| N° 16. | FINAL | Vous m'avez entendu — 292. |

NOTES IMPORTANTES.

Pour assurer une parfaite exécution au dénouement de cet Opéra, et rivaliser avec le grand succès obtenu à l'Opéra National à Paris, M. les directeurs doivent distribuer ainsi qu'il suit les rôles des 4 Chefs Brésiliens.

Le rôle de M^r Junca, à la Basse d'Opéra-Comique. || Le rôle de M^r Prouvier, à la deuxième Basse.
Le rôle de M^r Lourdel, au deuxième Ténor. || Le rôle de M^r Wilhems, au deuxième Baryton.

Il est bien entendu que le rôle de M^r Bouché sera chanté par la première Basse.

N.B. — La mise en scène, très soignée, de cet ouvrage, a été rédigée avec beaucoup de détails par M^r Arsène, régisseur de l'Opéra National. Nous prévenons M. les directeurs que c'est la seule écriture. S'adresser au théâtre.

OUVERTURE.

(♩ = 60)
Maestoso.

PIANO

Fifth system of the piano score. It continues with treble and bass clefs, showing more complex rhythmic patterns.

And.^{mo} (♩ = 112) il canto espress:

marcato.

pp

sempre cresc.

cres.

sp

f

p

All^o vivo. (♩ = 152)

f

f

The fourth system continues the piece in 2/4 time. The right hand has a melodic line with a fermata. The left hand accompaniment is rhythmic. Dynamics include *f* and *f*.

The fifth system continues the piece in 2/4 time. The right hand has a melodic line with a fermata. The left hand accompaniment is rhythmic.

marcato.

f

p

f

The sixth system continues the piece in 2/4 time. The right hand has a melodic line with a fermata. The left hand accompaniment is rhythmic. Dynamics include *f*, *p*, and *f*. The tempo marking *marcato.* is present.

5

5

Second system of the musical score, continuing the piece. The right hand features a prominent melodic line with slurs and accents, while the left hand continues with a rhythmic accompaniment.

il Canto.

Second system of the piano score, continuing the melodic and accompanimental lines from the first system.

Fourth system of the piano score, showing further development of the melodic and accompanimental parts.

Fifth system of the piano score, continuing the musical texture.

Sixth system of the piano score, concluding the page with sustained melodic and accompanimental lines.

Allegro.

Serrez le mouvement.

The second system continues the musical piece with similar chordal textures in both hands.

tutta forza.

The third system shows a change in dynamics with the instruction "tutta forza." appearing in the right hand. The music becomes more intense.

f *f*

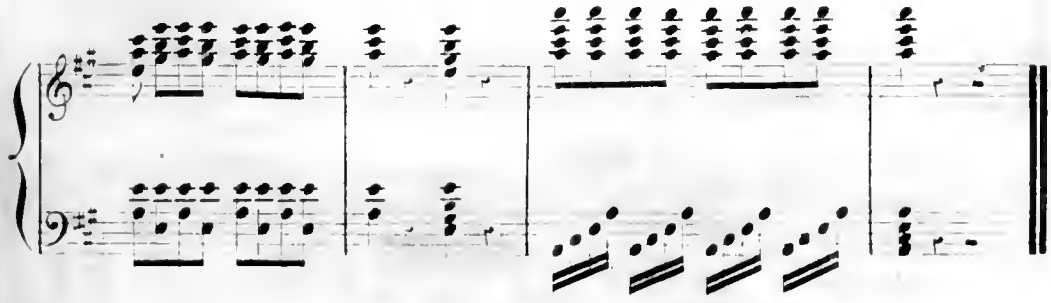

The final system concludes the piece with a series of chords in the right hand and a descending bass line in the left hand, ending with a double bar line.

ACTE I.

N^o 1.

(A) INTRODUCTION et CHŒUR.

(B) PRIÈRE dans la coulisse. — (C) AIR.

(A) INTRODUCTION et CHŒUR.

Allegro. (M. 152 = $\frac{1}{2}$)

RIO.

SALVADOR.

TÉNORS.

5 INCONNUS.

BASSE.

TÉNORS.

BARYTONS.

BASSES.

CHŒUR.

PIANO.

Allegro.

CHŒUR.

Toute la cour se rend à la cha-pelle ah! que la

Toute la cour se rend à la cha-pelle ah! que la

Toute la cour se rend à la cha-pelle ah! que la

fête se - ra belle! amis, a - mis, que nous som - mes heu -

fête se - ra belle! amis, a - mis, que nous som - mes heu -

fête se - ra belle! amis, a - mis, que nous som - mes heu -

-reux de pouvoir res - ter en ces lieux! amis la belle

-reux de pouvoir res - ter en ces lieux! la belle

-reux de pouvoir res - ter en ces lieux! la belle fête amis

fête! amis, la belle fête quel beau specta - cle pour nos

fête! la belle fête quel beau specta - cle pour nos

la belle fête! amis, que l'beau specta - cle pour nos

yeux, amis, a_mis, amis, a_mis quel beau spec_ _

yeux, amis, a_mis, amis, a_mis quel beau spec_ _

yeux, amis, a_mis, amis, a_mis quel beau spec_ _

_ta _ cle pour nos yeux quel beau spec_tacle pour nos yeux! amis

_ta _ cle pour nos yeux quel beau spec_tacle pour nos yeux!

_ta _ cle pour nos yeux quel beau spec_tacle pour nos yeux! la belle

la belle fê-te amis la belle fê-te quel beau spec_ _

la belle fê-te la belle fê-te quel beau spec_ _

fê-te amis la belle fê-te amis quel beau spec_ _

-ta_cle pour nos yeux! amis, a_mis, amis, a_mis
 -ta_cle pour nos yeux! amis, a_mis, amis, a_mis
 -ta_cle pour nos yeux! amis, a_mis, amis, a_mis

quel beau spec - ta - cle pour nos yeux, quel beau specta_cle pour nos
 quel beau spec - ta - cle pour nos yeux, quel beau specta_cle pour nos
 quel beau spec - ta - cle pour nos yeux, quel beau specta_cle pour nos

yeux! amis, amis quel beau spec - ta - cle amis a_mis quel beau spec -
 yeux! quel beau spectacle quel beau spec - ta - cle quel beau spectacle quel beau spec -
 yeux! quel beau spectacle amis, amis, quel beau spectacle amis a -
 8 8

- ta - cle amis a - mis amis a - mis quel beau spec - ta - cle pour nos

- ta - cle amis a - mis amis a - mis quel beau spec - ta - cle pour nos

- mis amis a - mis amis a - mis quel beau spec - ta - cle pour nos

Tempo di marcia mod.^{to} (104 = ♩)

yeux! amis, a - mis!

yeux! amis, a - mis!

yeux! amis, a - mis!

puen lento.

Chords.

Et O.

Admirons en si - len - ce,

a Tempo.

con sordini.

le cor-tè-ge s'a-vance;

que de richesse et de splen-

-deur! entendezvous legrandcaril-lo-nen? vois-tu le roi,vois tu la

rei-ne, et près de no-tre sou-ve-rai-ne

vois-

-tu no-tre brave a-mi-rad,

l'honneur de tout le Por-tu-gal?

p

Voi-ci le roi voi-ci la reïne et près de no-tre sou-ve-

Voi-ci le roi voi-ci la reïne et près de no-tre sou-ve-

Voi-ci le roi voi-ci la reïne et près de no-tre sou-ve-

-raïne, voi-ci no-tre fier a-mi-ral

-raïne, voi-ci no-tre fier a-mi-ral

-raïne, voi-ci no-tre fier a-mi-ral

a Tempo.

C'est Zo-

l'honneur de tout le Por-tu-gal!

l'honneur de tout le Por-tu-gal!

l'honneur de tout le Por-tu-gal!

cloches.

ra, fleur fraîche et ver_melle, c'est no tre ri_an - te mer_ville

que l'on va bé_nir bé_nir en ce jour; , pour elle

quel bonheur su_p_rême, elle re_c_e_vra le bap_tême

de_vant le Roi de_vant la cour,

C'est Zora fleur fraîche et vermeille c'est notre bril_lan_te mer -

C'est Zora fleur fraîche et vermeille c'est notre bril_lan_te mer -

C'est Zora fleur fraîche et vermeille c'est notre bril_lan_te mer -

aille que l'on va bé_nir en ce jour;

aille que l'on va bé_nir en ce jour;

aille que l'on va bé_nir en ce jour;

The second system continues the vocal and piano parts from the first system. The vocal lines end with a fermata on the word 'aille'. The piano accompaniment continues with the same rhythmic pattern and harmonic structure.

Trois inconnus.

Observons en si-len-ce, amis, de la pru-

Observons en si-len-ce, amis, de la pru-

Observons en si-len-ce, amis, de la pru-

devant le Roi, de vant la cour,

devant le Roi, de vant la cour,

devant le Roi, de vant la cour,

-den-ce, monseigneur ré-com-pense quand on sait ré-us-sir; observons

-den-ce, monseigneur ré-com-pense quand on sait ré-us-sir; observons

-den-ce, monseigneur ré-com-pense quand on sait ré-us-sir; observons

sempre staccato.

en silen - ce! que cha_cun de nous guet_te la nou_vel_le con -

en silen - ce! que cha_cun de nous guet_te la nou_vel_le con -

en silen - ce! que cha_cun de nous guet_te la nou_vel_le con -

-què_te qu'il voudrait en ca_chette pouvoir sai_sir! que chacun de nous

-què_te qu'il voudrait en ca_chette pouvoir sai_sir! que chacun de nous

-què_te qu'il voudrait en ca_chette pouvoir sai_sir! que chacun de nous

guet_te la nou_vel_le con_què_te, qu'il voudrait en ca_chet_te pouvoir sai_sir -

guet_te la nou_vel_le con_què_te, qu'il voudrait en ca_chet_te pouvoir sai_sir -

guet_te la nou_vel_le con_què_te, qu'il voudrait en ca_chet_te pouvoir sai_sir -

-sir! que chacun de nous guette la nouvel-le con-quète qu'il voudrait en ca -

-sir! que chacun de nous guette la nouvel-le con-quète qu'il voudrait en ca -

-sir! que chacun de nous guette la nouvel-le con-quète qu'il voudrait en ca -

-chelle dé-jà pouvoir sai-sir!

-chelle dé-jà pouvoir sai-sir!

-chelle dé-jà pouvoir sai-sir!

(B. PRIÈRE DANS LA COULISSE.)

Andante. (Metr. 40 = ♩.)

Chœur de
femmes dans
la coulisse.

Chœur
d'hommes sur
le théâtre.

PIANO.

Orgue dans la coulisse.

Dieu puissant, Dieu no-tre pè-re, toi qui
Dieu puissant, Dieu no-tre pè-re, toi qui

re-gnes dans les cieux; en ce jour doux et pros-pè-re, viens bé-ni-
re-gnes dans les cieux; en ce jour doux et pros-pè-re, viens bé-ni-

- nir nos ten - dres vœux! quand le cœur plein d'es - pé - ran - ce, nous te
 - nir nos ten - dres vœux! quand le cœur plein d'es - pé - ran - ce, nous te

pri - ons à ge - noux, sur cet an - ge d'in - no - cen - ce ver - se
 pri - ons à ge - noux, sur cet an - ge d'in - no - cen - ce ver - se

les biens les plus doux!
 les biens les plus doux!

Dieu puis - sant, Dieu no - tre pè - re, toi qui
 Dieu puis - sant, Dieu no - tre pè - re, toi qui
trem. lo.
sempre pp

règnes dans les cieux, en ce jour doux et pros - pè - re, viens bé -
 règnes dans les cieux, en ce jour doux et pros - pè - re, viens hé -

- nir nos ten - dres vœux, quand le cœur plein d'es - pé - rance, nous te
 - nir nos ten - dres vœux, quand le cœur plein d'es - pé - rance, nous te

pri - ons à ge - nous, sur cet ange d'in - no - cence - verse
 pri - ons à ge - nous, sur cet ange d'in - no - cence - verse

ver-se tes biens les plus doux

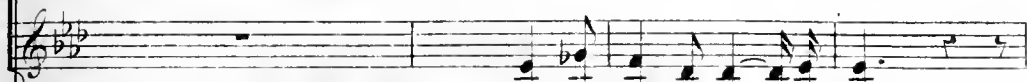

ver-se tes biens les plus doux

tes biens les plus doux!

ver-se

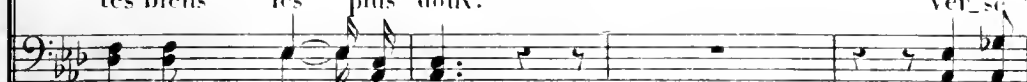

tes biens les plus doux!

ver-se

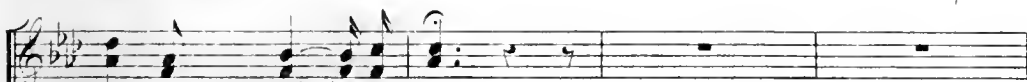

tes biens les plus doux!

tes biens les plus doux!

Allegro. (144=♩)

La fête est termi_né_e, quelle belle jour_

p

_né_e pour la bel_le Zo_ _ra!

La fête est termi_né_e, quelle belle jour_

La fête est termi_né_e, quelle belle jour_

La fête est termi_né_e, quelle belle jour_

f

_né_e, quelle belle journée pour la belle Zo_ra!

_né_e, quelle belle journée pour la belle Zo_ra!

_né_e, quelle belle journée pour la belle Zo_ra!

ETO. Più lento.

Longtemsen cor, je pen - se on au ra sou - ve - nance de ce bap - tême

p Più lento. suivez.

là! Bien - tôt nous ver - rons, je - te - ga - ge, plus grande fê - te et jour plus

pp Bien - tôt nous ver - rons, je - ga - ge, plus grande fê - te et jour plus

pp Bien - tôt nous ver - rons, je - ga - ge, plus grande fê - te et jour plus

pp Bien - tôt nous ver - rons, je - ga - ge, plus grande fê - te et jour plus

beau, car à seize ans le ma - ri - a - ge fait rê - ver un bonheur nou -

beau, car à seize ans le ma - ri - a - ge fait rê - ver un bonheur nou -

beau, car à seize ans le ma - ri - a - ge fait rê - ver un bonheur nou -

beau, car à seize ans le ma - ri - a - ge fait rê - ver un bonheur nou -

-veau; et quand on a si doux vi - sa - ge, si jo - lis yeux, si doux lan -

-veau et quand on a si doux vi - sage, si jo - lis yeux, si doux lan -

-veau et quand on a si doux vi - sage, si jo - lis yeux, si doux lan -

-veau et quand on a si doux vi - sage, si jo - lis yeux, si doux lan -

ga_ge, tant de jeunesse et tant d'ap_pas, les é_pou_surs ne manquent pas.

ga_ge, tant de jeunesse et tant d'ap_pas, les é_pou_surs ne manquent pas.

ga_ge, tant de jeunesse et tant d'ap_pas, les é_pou_surs ne manquent pas.

ga_ge, tant de jeunesse et tant d'ap_pas, les é_pou_surs ne manquent pas.

mf

p

pp

long_tems long_tems en cor je pense, long_tems on aura souve_nance

long_tems long_tems en cor je pense, long_tems on aura souve_nance

pp

long_tems long_tems en cor je pense, long_tems on aura souve_nance

de ce bap_té_me là

de ce bap_té_me là

de ce bap_té_me là

pp

(C. AIR DE SALVADOR.)

Maestoso. (Metr: 72=♩)

SALVADOR.

PIANO.

Récit.
 Har-dis ma-rins, bra-yes a -
 -mis, que j'aime à vous revoir près de moi réu-nis! ce soir encor le plaisir nous ap-
 -pelle, mais de-main cam-pagne nou-velle! le des-tin sourit à nos
 vœux; sur la plai-ne des mers que no-tre beau na-vi-re reprenne de nou-

veur son essor glo-ri-eux, soyons en-cor les rois de l'o-rageux em-

-pi-re, allons chercher en-cor de nouveaux cieux!

Tempo mod.^{to} marcato. (54 = ♩)

notre vais -

fortement Rhythmé.

-seau va s'en-ga-ger sur la plaine é-cumeu-se, il faut pour

bra-ver le dan-ger une âme au-da-ci-en-se; la mer, femme

capri_cieu - - se, n'est pas toujours calme et ri_cieu - se, mais que fait

au brave ma_rin que le tems soit sombre ou se_rein des mers il

est le sou_ve_rain et se rit de l'onde o_rageu - se.

au no_ ble

com_cherchant la gloi_re plus grand est le pé_ri_l, au no_ ble

cœur cherchant la gloire plus grande est la vic-tor - re! au no - ble

cœur au no - ble cœur plus grand est le pé - ril plus grande est

la vic-tor - re! par-tous a - mis, et que du *Poco più lento.*

(avec enthousiasme.)

ciel Dieu gar - - - de Dieu gar - - - de Dieu gar - de

le Saint Ra - pha - ël, par-tous a - mis et que du ciel, Dieu gar -

de, Dieu gar - de Dieu gar - de le Saint Ra - pha -

en suivant.

ël! partons a - mis, et que du ciel, Dieu gar - de Dieu gar -

partons a - mis, et que du ciel, Dieu gar - de Dieu gar -

partons a - mis, et que du ciel, Dieu gar - de Dieu gar -

partons a - mis, et que du ciel, Dieu gar - de Dieu gar -

ff

-de, Dieu gar - de le Saint Ra - pha - ël, partons, a - mis et que du

-de, Dieu gar - de le Saint Ra - pha - ël, partons, a - mis et que du

-de, Dieu gar - de le Saint Ra - pha - ël, partons, a - mis et que du

-de, Dieu gar - de le Saint Ra - pha - ël, partons, a - mis et que du

ciel Dieu gar de Dieu gar de Dieu gar de

ciel Dieu gar de Dieu gar de Dieu gar de

ciel Dieu gar de Dieu gar de Dieu gar de

ciel Dieu gar de Dieu gar de Dieu gar de

le saint Ra pha_ël! Dieu gar de Dieu gar

le saint Ra pha_ël! Dieu gar de Dieu gar

le saint Ra pha_ël! Dieu gar de Dieu gar

le saint Ra pha_ël! Dieu gar de Dieu gar

Un poco ritenuto.

de, Dieu gar - de le saint Ra - - - pha - ël!

de, Dieu gar - de le saint Ra - - - pha - ël!

de, Dieu gar - de le saint Ra - - - pha - ël!

de, Dieu gar - de le saint Ra - - - pha - ël!

animez.

tr

tr

N^o 2.
ROMANCE.

LORENZ.

PIANO.

Andante. (♩ = 116.)

p

molto sostenuto.

Zora, je cède à ta puis_sance quand j'igno_rais le vrai bonheur, tu fis naître

en moi lés_pé_rance et je sen_tis battre mon cœur. Ange qui règne sur mon

Ame, toi qui m'ins - pi - restant d'a - mour, si tu ré - pondais à ma flamme ce jour se -

- rait mon plus beau jour, ce jour se - rait mon plus beau jour.

poco rall. *a piacere.* *a piacere.*

poco rall. *suivez* *suivez*

Je rê - ve l'hymen le plus

pp

ten - dre toutes les nuits dans mon som - meil; je crois te voir je crois ten -

ten - dre cha que ma - tin à mon ré - veil. Si l'on de - toi je me dé -

poco cres. *pp*

so - le, c'est que je crains pour mon a - mour; si l'fal - lait per - dre mon i -

do - le, ce jour se - rait mon der - nier jour, ce jour se - rait mon dernier

vall. *a piacere.*
rallent. *col canto.*

jour.

TRIO et BALLADE.

ZORA.

LA COMTESSE.

LORENZ.

PIANO.

Moderato (♩=80)

p

ZORA.

Chez votre jeune Roi - ne charmante souve - rai - ne, sans

cesse les plus surs - de - vances des dé - sirs; par son divin sou - ri - re, et -

le charme elle at - ti - re, et cause un doux é - moi, et cause un doux é -

- moi, que sa puissance est grande comme elle est gran - de, si - tôt qu'elle com -

- man - de si - tôt qu'elle com - man - de tout reconnaît sa loi, tout

reconnaît sa loi!

mf *Ped* *Suivez*

Chez notre rei - ne sans cesse les plaisirs -

Chez notre jeune rei - ne charmante souve - rai - ne, sans

de_vancent les désirs les dé_sirs; par
cesse les plai_sirs de_vancent es dé_sirs; par son divin sou_

son di_vin sou_ri_re el_le
_ri_re el_le char_me elle at_ti_re et cause un doux é_

char_me el_le at_ti_re sa puis_sis -
_moi: et cause un doux é_moi que sa puissance est gran_de! com_

_suis - ce est gran_de qu'elle com_mun_de qu'elle com_ -
_me el_le est gran_de si_tôt qu'elle com_mun_de si_tôt qu'elle com_ -

Z. *man - de tout re-con_nait tout re-con_nait sa loi! chez*

1. a. *man de tout re-con_nait sa loi! tout re-con_nait sa loi! chez*

1. *chez no_tre jeu_ne,*

Z. *no - - tre jen - - ne Roi - ne sans ces - se les plaisirs de -*

1. a. *vo - - tre jen - - ne Roi - ne sans ces se les plai - sirs de -*

1. *-rei - ne, char_mant_e sou_ve - rai - ne sans cesse les plai - sirs de -*

Z. *-van_cent les de_sirs; par son di_vin sou_ri_re elle at -*

1. a. *-van_cent les de_sirs par son di_vin sou_rire el - le charme elle at -*

1. *-van_cent les dé_sirs; par son di_vin sou_ri - - re el - le charme elle at -*

li - re et cause un doux e - moi;

li - re et cause et cause un doux e - moi que sa puis -

li - re et cause un doux e - moi et cause un doux e - moi que

oh comme elle char - me oh

sa - ce que sa puis - sance est gran - de que - le com -

sa puis - sance est gran - de com - me elle est gran - de si - tôt qu'elle com -

oh tout recon - nait

man - de qu'il le com - man - de tout re - con - nait sa

man - de si tôt qu'elle com - man - de tout recon - nait sa loi! tout

plus lent. ZORA. plus lent

sa dou-ce loi! comme elle autrefois j'é-tais reine; fille d'un

loi sa dou ce loi!

re con nait sa loi!

suivez.

Ped.

chef fier et puis-sant, a tout un peu - ple o-bé-is-sant amilleudes fo-

-rets la jeune bresi-lienne parlait sou-vent parlait en son-verai - - -

ne.

1. dans ses forêts elle é - tait reine, elle y brillait par ses at

1. dans ses forêts elle é - tait reine, elle y brillait par ses at

8^a

traits et l'on respectait les décrets de cette ai - ma - ble sou - ve -

traits et l'on respectait les décrets de cette ai - ma - ble sou - ve -

loco.

alors que de sanglants dé - bats al - lu maient dans les

-rai - ne.

-rai - ne.

cours la haine et la vengeance, je pa-rai-sais et ma pré-sen-ce fe-

-sait tom-ber des mains la flè-che des com-bats.

Elle ins pi-

pour ca-

cha-cun cé-dait à sa puis-sance.

-rait Po-tes-san-ce.

mer les tribus hos ti les et pour les rendre plus do ci les je leur chan

lais l'hymne de nos a yeux qui pour eux est la voix des Dieux. on les vo un peu animé.

yait tout à coup im mo bi les, les plus cru els de ve naient

f doux ils tom baient tous à mes ge noux ils tom baient tous à mes ge *rallent.*

nous!
 on les voyait tout à coup im-mo-bi-les, les plus cru-
 l'empo. on les voyait tout à coup im-mo-bi-les, les plus cru-

-els de - ve - naient doux, ils tombaient tous à ses ge-
 -els de - ve - naient doux, ils tombaient tous à ses ge-

le voi-ci, le voi-ci!
 -nous quel est ce chant? di-tes le nous!
 -nous quel est ce chant? di-tes le nous!

BALLADE.

ALLEGRO

ZORA.

PIANO.

Allegretto

(metr. 50)

f

(avec mystere)

En

dolce.

tr

Ped.

ten - - - dez vous dans les sa - - -

mes, sous

tr

cres.

f

les pal - - miers, sous les pla - -

nes, ah! ah!

Entendez vous la voix la

voix du grand es - prit des

bois? ah!

C'est lui qui rend fer-

1. *tr*
 - ti - les nos - tr - les, c'est lui c'est lui! il

2. fait, il fait ger - mer en - cor les dia - mants

2. *tr*
 et for, il donne aux guer - riers la val - la - ce,

2. *f*
 aux fem - mes la beau - té, il donne aux sa - ges

la sci - en - ce, a nos dé - serts leur ma - jes - té! c'est

Variante.

1^{re} et 2^e Dessus.

(bouche fermée.)

pp

Ah _____

Ténors et Basses.

Ah _____

7. *ah! ah!*

7. *ah!*

CHOEUR.
1^{re} et 2^e Sop.
Oh!
Tenors.
Oh!
Basses.
Oh!

7.

1. Musical score for the first system, measures 1-4. It consists of five staves: a vocal line (treble clef, G-clef), a piano accompaniment (treble and bass clefs), and a grand piano section (treble and bass clefs). The key signature has two sharps (F# and C#). The piano accompaniment features a steady eighth-note bass line and chords in the right hand. The grand piano section has a complex texture with many notes in both hands, including some triplets. A 'Ped.' marking is present at the end of the system.

2. Musical score for the second system, measures 5-8. It consists of five staves: a vocal line (treble clef, G-clef), a piano accompaniment (treble and bass clefs), and a grand piano section (treble and bass clefs). The key signature has two sharps (F# and C#). The vocal line begins with a rest for three measures, then enters with the lyrics "Entendez vous — la". The piano accompaniment continues with a steady eighth-note bass line and chords. The grand piano section features two prominent arpeggiated figures in the right hand, each marked with a forte dynamic (f) and a fermata. The left hand of the grand piano section has a steady eighth-note bass line. A 'Ped.' marking is present at the end of the system.

molto rallentando.

a tempo.

voix — du grand es - prit des bois? ah!

molto rallentando.

a tempo.

ah!

Lento.

LA COMTESSE. Sur nos peuples nombreux, son pou-

LORENTZ. Ce chant me séduit et m'é- tonne.

Ce chant me séduit et m'é- tonne.

Lento.

Allegretto.

- voir é- tait merveil- leux.

Ah! s'il est doux de por- ter la cou-

Ah! s'il est doux de porter la cou-

Allegretto.

La belle reine de ces

- ronne, il est plus doux de faire des heureux.

- ronne, il est plus doux de faire des heureux.

rall.

Z. lieux ne fait aus_ si que des heu_ reux!

la C.

L.

Chez

poco rall.

Un peu plus de mou_

Z. Chez no_ tre jeu_ ne rei_ ne, sans ces_ se

la C. Chez no_ tre jeu_ ne rei_ ne, sans ces_ se les plai_

L. notre jeune rei_ ne, char_ mante souve_ rai_ ne, sans cesse les plai_

Z. les plaisirs de_ vancent les dé_ sirs; par son di_ vin sou_

la C. _sirs _ de_ vancent les dé_ sirs par son di_ vin sou_ rir e et le

L. _sirs de_ vancent les dé_ sirs; par son divin sou_ ri_ re et

- ri-re elle at - ti - re et cau - se un doux é -
 charme elle at - ti - re et cause et cause un doux é -
 - le charme elle at - ti - re et cause un doux é - moi et cause un doux é -

- moi; oh comme elle char - me
 - moi que sa puis - san - ce que sa puis - sance est gran - de quel -
 - moi; que sa puissance est gran - de, com - me el - le est gran - de, si -

oh oh tout re - con -
 - le com - man - de quel - le com - man - de tout re - con -
 - tôt qu'elle com - man - de, si - tôt qu'elle com - man - de tout reconnaît sa

Z. *maît sa dou_ ce loi! ah*

1a. *maît sa loi sa dou_ ce loi tout re_ con_ nait sa dou_ ce*

L. *loi! tout re_ con_ nait sa loi tout re_ con_ nait sa dou_ ce*

suivez.

Z. *loi! tout re_ con_ nait sa loi sa dou_ ce*

1a. *loi! tout re_ con_ nait sa loi sa dou_ ce*

L. *loi! tout re_ con_ nait sa loi sa dou_ ce*

Z. *loi tout re_ con_ nait sa loi!*

1a. *loi tout re_ con_ nait sa loi!*

L. *loi tout re_ con_ nait sa loi!*

sa dou_ ce loi! par son di_ vin sou_
 tout recon_ nait sa loi sa dou_ ce loi! par son di_ vin sou_
 tout recon_ nait sa loi par son di_ vin sou_ ri_ re el_ le

ri_ re elle at_ ti_ re et cause un doux é_
 ri_ re elle at_ ti_ re et cause un doux é_ moi et
 char_ me elle at_ ti_ re et cause un doux é_ moi et cause un

moi un doux é_ moi, el_ le char_ me elle at_ ti_ re et cause un
 cause un doux é_ moi, elle char_ me elle at_ ti_ re et cause un
 doux un doux é_ moi, elle char_ me elle at_ ti_ re et cause un

stringendo,

Z. 
 doux é - moi el - le char - me elle atti - re, tout recon -
 La 
 doux é - moi elle charme elle at - ti - re, tout recon -
 T. 
 doux é - moi elle charme elle at - ti - re, tout recon -

Z. 
 - nait sa loi.
 La 
 - nait sa loi.
 T. 
 - nait sa loi.

N° 4.

AIR.

Moderato. (M. 408 = \bullet)

SALVADOR.

PIANO.

The musical score is set in a key with two flats (B-flat and E-flat) and common time (C). The tempo is Moderato, with a metronome marking of 408 = \bullet . The score is divided into two systems, each containing a vocal line and a piano accompaniment.

First System:

Second System:

- Vocal Line:** The vocal line begins with the lyrics: "Jus - qu'à ce jour, sans desir sans en vi - e, je fus pour". The melody is simple and follows the natural inflection of the French text.

Third System:

- Vocal Line:** The vocal line continues with the lyrics: "et le un gui - de, un protecteur. pour moi eé-". The melody is simple and follows the natural inflection of the French text.

Third system of the musical score. The vocal line has the lyrics: "mais tant d'attraits, tant de grâce charman te, d'un tout mes". The piano accompaniment includes *cres.*, *f*, *tr*, and *tr* markings.

Fourth system of the musical score. The vocal line has the lyrics: "sens ont éveil lé l'a mour dans tous mes sens ont éveil". The piano accompaniment includes a *tr* marking.

Fifth system of the musical score. The vocal line has the lyrics: "lé out éveil lé l'a mour dans tous mes". The piano accompaniment includes *cres.* and *mf* markings.

sens ont é - veil - le l'a - mour.

ai - mable en - fant, elle i - gno - re, dans sa na -

croisez.

- i - ve can - deur, cet a - mour qui me dé - vo - re et dont sé -

ni - vre mon cœur cet a - mour qui me dé - vo - re et dont sé -

stringendo.

- ni - vre dont sé - ni - vre mon cœur.

Andante. (M. 18 = ♩)

5

il canto espressivo.

dolce cantabile.

O ma Zora ché-ri - - - e, douxièrre de mon cœur,

je te donne ma vi - - - e, donne moi le bon-heur!

de l'amour qui m'en flam - me et qui char - me mon

a - - me, ca - chons la vi - - ve flam - - me

à tout regard ja - loux! mal - heur, mal - heur, au témé -

trémolo.

ritenu.

- rat - - re qui cher - cherait à plai - - re à

cel - - le qui m'est chère, mal - heur, mal - heur au té - mé -

rai - re, qu'il crai - gne mon courroux! qu'il

p

- crai - gne mon courroux! mal - heur mal - heur mal -

f

- heur!

f *p*

Ô ma Zora - ché - ri - e, doux rêve de - mon - cœur,

je te don-ne ma vi - - e, don-ne moi le bon-

- heur. je te don - ne ma vi - e don-ne moi le bon-heur, don - ne

moi don-ne moi le bon-heur. Ô ma Zo - ra ché - ri - -

- , douc. ! donne moi donne moi le bon-

- heur le bon - heur!

The fifth system concludes the vocal and piano parts. The vocal line has the lyrics "- heur le bon - heur!". The piano accompaniment ends with a final chord and a fermata over the final note.

- pè - - - re, un hymen pros - pè - - re se -
 - ra le prix de mon ar - deur le prix de mon ar -
 - deur . a - lors plus de voy - a - - ges, plus d'é
 cueils, plus d'o - ra - - ges, du bon - heur tou -
 - jours tou - jours du bon - heur ! a -

- lors plus de voy - a - - ges, plus d'é - cueils, plus d'o -

- ra - ges, plus d'é - cueils, plus d'écueils plus d'o - ra ges, du bon -

- heur, toujours du bon - heur! a - lors plus de voy -

- a - - ges, plus d'é - cueils, plus d'o - - ra -

- ges, tou - jours du bon - heur tout -

- jours ——— tou - jours du bon - heur plus d'écueils plus d'o -

- ra ges plus d'écueils plus d'o - ra ges, du bonheur tou -

- jours ——— tou - jours tou - jours du bon -

heur !

N° 5.
FINALE.

All.^{mo} Moderato. (Met: 152. $\frac{3}{4}$)

ZORA.

La COMTESSE

LORENZ.

RIO.

Le COMTE.

SALVADOR.

SOPRANO.

CONTRALTO

TENOR.

BASSE.

PIANO.

CHOEUR.

Dé - ja le bal nous ap - pel - le dans ce sé - jour en - chan - té a

Dé - ja le bal nous ap - pel - le dans ce sé - jour en - chan - té où

Dé - ja le bal nous ap - pel - le dans ce sé - jour en - chan - té où

Dé - ja le bal nous ap - pel - le dans ce sé - jour en - chan - té où

cet - te fête si bel le on doit ré - guer la gai - té. Dé - ja le bal nous ap -

doit ré - guer ré - guer la gai - té. Dé - ja le bal nous ap -

doit ré - guer ré - guer la gai - té. Dé - ja le bal nous ap -

doit ré - guer ré - guer la gai - té. Dé - ja le bal nous ap -

-pel - le dans ce séjour enchan - té à cet - te fé - te si bel - le où
 -pel - le dans ce séjour enchan - té où doit ré - - guer ré -
 -pel - le dans ce séjour enchan - té où doit ré - - guer ré -
 -pel - le dans ce séjour enchan - té où doit ré - - guer ré -

doit réguer la gai - té, c'est l'heu - re douce et ché - ri - e où le plai - sir nous con -
 -guer la gai - - té, c'est l'heu - re où le plai - sir nous con - -
 -guer la gai - - té, c'est l'heu - re où le plai - sir nous con - -
 -guer la gai - - té, c'est l'heu - re où le plai - sir nous con - -

vi - e , où , par la grâce embel - li - e , brille encor mieux , la beau - té .

vi - e , où , bril - - le mieux en - cor la beau - té .

vi - e , où , bril - - le mieux en - cor la beau - té .

vi - e , où , bril - - le mieux en - cor la beau - té .

brille , brille , brille , brille encor mieux en - cor mieux la beau -

brille , brille , brille , brille encor mieux en - cor mieux la beau -

brille , brille , brille , brille encor mieux en - cor mieux la beau -

brille , brille , brille , brille encor mieux en - cor mieux la beau -

-té, Bel - - - le com - tes - - - se,

-té, Bel - - - le com - tes - - - se,

-té, la

-té, Bel - - - le com - tes - - - se,

dans son i - vres - - se, cha - cum sem - pres - - se

dans son i - vres - - se, cha - cum sem - pres - - se

la la

dans son i - vres - - se, cha - cum sem - pres - - se

au - près de vous, bel - - le com - tes - - - se

au - près de vous, bel - - le com - tes - - - se

la la

au - près de vous, bel - - le com - tes - - - se

f

dans son i - vres - - - se, cha - cun s'em - pres - - se

dans son i - vres - - - se, cha - cun s'em - pres - - se

la la

dans son i - vres - - - se, cha - cun s'em - pres - - se

au - près de vous, *sf* *p* bel - le com - tes - - - se,
 au - près de vous, *sf* *p* bel - le com - tes - - - se,
 la la la la la la la la la la la la la la la la
 au - près de vous, *sf* *p* bel - le com - tes - - - se,

à vous sans ces - - - se no - tre ten - dres - - se,
 à vous sans ces - - - se no - tre ten - dres - - se,
 la la la la la la la la la la la la la la la la
 à vous sans ces - - - se no - tre ten - dres - - - se,

nos vœux bien doux! bel - le com - tes - se,
 nos vœux bien doux! bel - le com - tes - se,
 la la la la la la bel - le com - tes - se,
 nos vœux bien doux! bel - le com - tes - se,

dans son i - vres - se, cha - cum sem - pres - se au - près de
 dans son i - vres - se, cha - cum sem - pres - se au - près de
 dans son i - vres - se, cha - cum sem - pres - se au - près de
 dans son i - vres - se, cha - cum sem - pres - se au - près de

vous, bel - le com - tes - se, à vous sans ces - se à

vous, bel - le com - tes - se, à vous sans ces - se à

vous, bel - le com - tes - se, à vous sans ces - se à

vous, bel - le com - tes - se, à vous sans ces - se à

VOUS NOS VOEUX à VOUS NOS VOEUX

VOUS NOS VOEUX à VOUS NOS VOEUX

VOUS NOS VOEUX à VOUS NOS VOEUX

VOUS NOS VOEUX à VOUS NOS VOEUX

1^o Tempo.

ff -ja le bal nous ap-pel-le dans ce séjour en chan-té à cet-te fê-te si
ff -ja le bal nous ap-pel-le dans ce séjour en-cha-n-té où doit ré -
ff -ja le bal nous ap-pel-le dans ce séjour en-cha-n-té où doit ré -
ff -ja le bal nous ap-pel-le dans ce séjour en-cha-n-té où doit ré -

ff *p*

bel - le où doit ré-gner la gai-té. Dé-ja le bal nous ap-pel-le dans
- gner, ré - gner la gai - - té. Dé-ja le bal nous ap-pel-le dans
- gner, ré - gner la gai - - té. Dé-ja le bal nous ap-pel-le dans
- gner, ré - gner la gai - - té. Dé-ja le bal nous ap-pel-le dans

f *f* *f* *f*

ff

ce sé-jour enchan-té à cet-te fê-te si bel-le on doit régner la gai-

ce sé-jour enchan-té où doit ré-gner ré-gner la gai-

ce sé-jour enchan-té où doit ré-gner ré-gner la gai-

ce sé-jour enchan-té où doit ré-gner ré-gner la gai-

-té, c'est l'heure douce et ché-ri-e où le plai-sir nous con-vi-e, où

-té, c'est l'heu- - re où le plai-sir nous con - vi-e où

-té, c'est l'heu- - re où le plai-sir nous con - - vi-e où

-té, c'est l'heu- - re où le plai-sir nous con - - vi-e où

par la grâce-mel - li - e, brille en - cor mieux la beau - té. bril - le,

bril - - - le mieux en - cor la beau - - té. bril - le,

bril - - - le mieux en - cor la beau - - té. bril - le,

bril - - - le mieux en - cor la beau - - té. bril - le,

bril - - - le mieux en - cor la beau - - té. bril - le,

Mod^{lo} (Mec: 152 )

bril - le, oui bril - le,

bril - le, oui bril - le,

bril - le, oui bril - le,

bril - le, oui brille bril - le,

bril - le, oui bril - le,

bril - le, oui bril - le,

bril - le, oui brille bril - le,

La COMTESSE.

La C. 
 La danse a commen - cé, la fou le ré - u - ni - e Sa -

La C. 
 - gite aux doux ac - cords d'u - ne vive harmoni - - e.

ROLERO. (Mou: 104 ♩)

La C.

CHOEUR.

La belle fête
 au bruit au bruit au bruit des casta-
 au bruit au bruit au bruit des casta-
 au bruit au bruit au bruit des casta-

ppp

pp

La C.

pour Zo-ra! la la la cha-cun(e) soir fin-
 -gnel - tes, dansons, dan-sons! et pour charmernos
 gnel - tes, dansons, dan-sons! et pour charmernos
 gnel - tes, dansons, dan-sons! et pour charmernos
 gnel - tes, dansons, dan-sons! et pour charmernos

La C.

- vi - te - ra, la puis a - vec el - le

fè - tes, chantons, chan - tons! de fleurissons la

fè - tes, chantons, chan - tons! de fleurissons la

fè - tes, chantons, chan - tons! de fleurissons la

fè - tes, chantons, chan - tons! de fleurissons la

La C.

danse - ra, la et chaque main l'ap -

vi - e toujours, tou - jours! car le temps n'en -

vi - e toujours, tou - jours! car le temps n'en -

vi - e toujours, tou - jours! car le temps n'en -

vi - e toujours, tou - jours! car le temps n'en -

La
C.

-plandi - ra. la

vi - e nos jours nos jours. au bruit des casta -

vi - e nos jours nos jours. au bruit des casta -

vi - e nos jours nos jours. au bruit des casta -

vi - e nos jours nos jours. au bruit des casta -

La
C.

ah

-gnet - tes, dansons, dan - sons! et pour charmer nos

-gnet - tes, dansons, dan - sons! et pour charmer nos

-gnet - tes, dansons, dan - sons! et pour charmer nos

-gnet - tes, dansons, dan - sons! et pour charmer nos

La C.

ah!

ppp

fè - - tes, chantons, chan-tons! de fleurssemons la

ppp

fè - - tes, chantons, chan-tons! de fleurssemons la

ppp

fè - - tes, chantons, chan-tons! de fleurssemons la

ppp

fè - - tes, chantons, chan-tons! de fleurssemons la

p

f p

La C.

ah!

f p

vi - e, car le temps nous en - vi - e decres.

f p

vi - e, car le temps nous en - vi - e decres.

f p

vi - e, car le temps nous en - vi - e decres.

f p

vi - e, car le temps nous en - vi - e decres.

f p

vi - e, car le temps nous en - vi - e

La C. *ah!* *ah!*

toujours toujours toujours nos jours!

toujours toujours toujours nos jours!

toujours toujours toujours nos jours!

toujours toujours toujours nos jours

poco ritenuto. *a Tempo.*

La C. *ah!* *ah!*

Au bal cha-que cour-ti-se-ra

Au bruit des casta-gnet-tes,

Au bruit des casta-gnet-tes,

Au bruit des casta-gnet-tes,

Au bruit des casta-gnet-tes,

La C.

la _____ la marqui-se d'Al- canta-ra,

dansons, dan-sons! et pour charmernos fè - tes

dansons, dan-sons! et pour charmernos fè - tes

dansons, dan-sons! et pour charmernos fè - tes

dansons, dan-sons! et pour charmernos fè - tes

dansons, dan-sons! et pour charmernos fè - tes

La C.

la _____ Plus d'un oeil ja-loux guette-ra

chantons, chan-tons! de fleurs semons la vi - e

chantons, chan-tons! de fleurs semons la vi - e

chantons, chan-tons! de fleurs semons la vi - e

chantons, chan-tons! de fleurs semons la vi - e

La C.

la la la comtes-se de Belma-ra

toujours tou-jours, car le temps nous en - vi - e

toujours tou-jours, car le temps nous en - vi - e

toujours tou-jours, car le temps nous en - vi - e

toujours tou-jours, car le temps nous en - vi - e

La C.

la ah!

nos jours nos jours! au bruit des casta - gnet - tes,

nos jours nos jours! au bruit des casta - gnet - tes,

nos jours nos jours! au bruit des casta - gnet - tes,

nos jours nos jours! au bruit des casta - gnet - tes,

1.a.C. *pp* dansons dan-sons! *f* et pour charmer nos fê - tes, ah

pp dansons dan-sons! *f* et pour charmer nos fê - - tes,

pp dansons dan-sons! *f* et pour charmer nos fê - - tes,

pp dansons dan-sons! *f* et pour charmer nos fê - - tes,

pp dansons dan-sons! *f* et pour charmer nos fê - - tes,

pp *ff*

1.a.C. ah! Portugai-ses co-quet - - - tes, aimez vous les fleu-

pp chantons chantons! dan-sons!

pp chantons chantons! dan-sons!

pp chantons chantons! dan-sons!

pp chantons chantons! dan-sons!

pp chantons chantons! dan-sons!

pp *ff*

La C. 

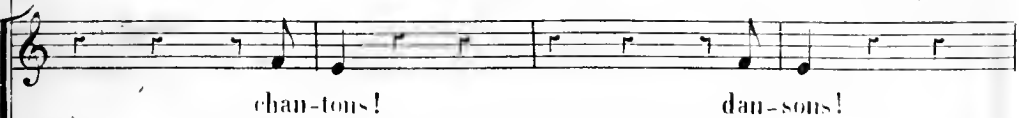

8^a 

La C. 

Bouche fermée.

La C.

The score concludes with a double bar line and repeat signs at the end of the final system.

Allegro agitato metr: 152

SALVADOR

PIANO

mais é - cou-

-tez! quel bruit se fait en - ten - dre? c'est Ri - o! que veut

il? que vient il nous ap - prendre? Ah! grand Dieu! quel é - ve - ne -

- ment! Mon sei - gneur, mon trouble est ex - trê - me,

recit.
apprenez donc qu'à l'instant même on vient i - ci, j'en tremble encor vraiment, de ten

R

ter un en-lé ve ment: j'ai vu les ra vis seurs près de la jeu-ne

(CHŒUR)

O Ciel!

fp tremolo.

R

fil-le, ils é taient trois ils la guettaient; sou-dain, ils veu-ent l'en-trai-

R

-ner et sortir du jardin, ils étouf-fent ses cris,

R

bientot une ar-me brille, c'est celle d'un sau-veur qui vient à son se-

R
 cours... C'est la vôtre, a - mi - ral!

SALVADOR.

quelle est donc ce la jeune fille?

f
grand Dieu!

f
grand Dieu!

f
grand Dieu!

f
grand Dieu!

f

S
 Zo-ra, je cours! *Andante.* RIO. la voici, mon-sei-

6/8

animé. *Andante.*
f *p*

gnent! (avec expansion) *pressez.*
 le lieutenant Lorenz est son libé - ra -
SALVADOR
 viens, ma Zo - ra, viens sur mon cœur! *pressez.*

-teur.
LE COMTE.
 Bien! mon a -
 le lieu - te - nant Lo - renz est son li - be - ra - - teur!
 le lieu - te - nant Lo - renz est son li - be - ra - - teur!
 le lieu - te - nant Lo - renz est son li - be - ra - - teur!
 le lieu - te - nant Lo - renz est son li - be - ra - - teur!

le C.
 mi, votre appui tu - te - lai - revient de fai - re échou - er un for - fait o - di -

LORENZ.

-eux; pour é - vi - ter ma trop jus - te co - lè - re, les ra - vis -

seurs ont fui loin de ces lieux; mais on les con - nai -

-tra, j'es - pé - - - - re, j'ai fait cou -

rir à l'instant sur leurs pas, au chà - ti -

ment ils n'échap - pe - - ront pas!

CHŒUR

au cha - ti -

au cha - ti -

au cha - ti -

au cha - ti -

au cha - ti -

cres.

- ment ils né - chap-pe - - ront pas!

- ment ils né - chap-pe - - ront pas!

- ment ils né - chap-pe - - ront pas!

- ment ils né - chap-pe - - ront pas!

8

Presant et rallent.

ZORA. Plus lent metr 84

ff
D'un tel excès d'au-da - ce il

LA COMTESSE.

D'un tel excès d'au-da - ce il

LORENZ.

ff
D'un tel excès d'au-da - ce il

RIO.

ff
D'un tel excès d'au-da - ce il

LE COMTE.

ff
D'un tel excès d'au-da - ce il

SALVADOR.

ff
D'un tel excès d'au-da - ce il

1^{re} et 2^e. SOPR.

ff
D'un tel excès d'au-da - ce il

TENOR.

ff
D'un tel excès d'au-da - ce il

BASSE.

ff
D'un tel excès d'au-da - ce il

f
Plus lent.

Z.
faut a _ voir rai _ son et re _ cher _ cher la

LaC
faut a _ voir rai _ son et re _ cher _ cher la

L.
faut a _ voir rai _ son et re _ cher _ cher la

R.
faut a _ voir rai _ son et re _ cher _ cher la

LeC
faut a _ voir rai _ son et re _ cher _ cher la

S.
faut a _ voir rai _ son et re _ cher _ cher la

faut a _ voir rai _ son et re _ cher _ cher la

faut a _ voir rai _ son et re _ cher _ cher la

faut a _ voir rai _ son et re _ cher _ cher la

Piano accompaniment with chords and melodic lines in both hands.

Z.
tra - ce de cet - te tra - hi - son! d'un tel excès d'au -

La C.
tra - ce de cet - te tra - hi - son! d'un tel excès d'au -

L.
tra - ce de cet - te tra - hi - son! d'un tel excès d'au -

R.
tra - ce de cet - te tra - hi - son! d'un tel excès d'au -

Le C.
tra - ce de cet - te tra - hi - son! d'un tel excès d'au -

S.
tra - ce de cet - te tra - hi - son! d'un tel excès d'au -

tra - ce de cet - te tra - hi - son! d'un tel excès d'au -

tra - ce de cet - te tra - hi - son! d'un tel excès d'au -

tra - ce de cet - te tra - hi - son! d'un tel excès d'au -

Z. - da - ce Il faut avoir rai - son Et re - cher - cher la

La. - da - ce Il faut avoir rai - son Et re - cher - cher la

L. - da - ce Il faut avoir rai - son Et re - cher - cher la

R. - da - ce Il faut avoir rai - son Et re - cher - cher la

Le. - da - ce Il faut avoir rai - son Et re - cher - cher la

S. - da - ce Il faut avoir rai - son Et re - cher - cher la

- da - ce Il faut avoir rai - son Et re - cher - cher la

- da - ce Il faut avoir rai - son Et re - cher - cher la

- da - ce Il faut avoir rai - son Et re - cher - cher la

// //

Z. trace de cette trahi_son de cette tra_hi_

La C. trace de cette trahi_son de cette tra_hi_

L. trace de cette trahi_son de cette tra_hi_

R. trace de cette trahi_son de cette tra_hi_

Le C. trace de cette trahi_son de cette tra_hi_

S. trace de cette trahi_son de cette tra_hi_

trace de cette trahi_son de cette tra_hi_

trace de cette trahi_son de cette tra_hi_

trace de cette trahi_son de cette tra_hi_

Z. 

La C. 

L. 

R. 

Le C.

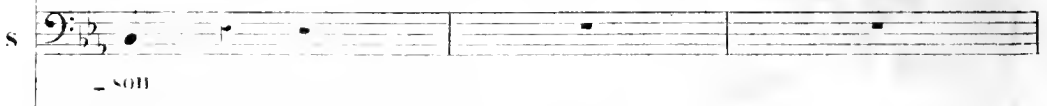
S. 

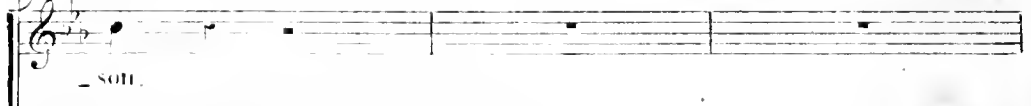

Le C. 

S.

Le. C. 
 - d'un tel excès d'au -

S. 
 trir.

Presses. 
 d'un tel excès d'au - da - ce d'un tel excès d'au -
 d'un tel excès d'au - da - ce d'un tel excès d'au -

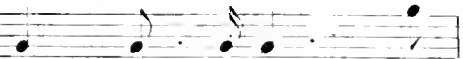

Presses.

L. 
 d'un tel excès d'au -

R. 
 d'un tel excès d'au - da - ce

Le. C. 
 - da - ce

Cres. 
 d'un tel excès d'au - da - ce d'un tel excès d'au -

da - ce d'un tel excès d'au - da - ce d'un tel excès d'au -

da - ce d'un tel excès d'au - da - ce d'un tel excès d'au -

Cres.

Z. *f*
 d'un tel excès il faut avoir rai-son

Le C. *f*
 d'un tel excès il faut avoir rai-son

L. *f*
 - da - ce il faut avoir rai-son

R. *f*
 il faut avoir rai-son

Le C. et S. *f*
 Le COMTE et SALVADOR.
 il faut avoir rai-son

f
 - da - ce il faut avoir rai-son il faut avoir rai-

f
 - da - ce il faut avoir rai-son il faut avoir rai-

f
 - da - ce il faut avoir rai-son il faut avoir rai-

ff

Ritornato. *Plus lent.*

Z. Il faut avoir rai-son! d'un tel ex-cès d'au-

La C. Il faut avoir rai-son! d'un tel ex-cès d'au-

L. Il faut avoir rai-son! d'un tel ex-cès d'au-

R. Il faut avoir rai-son! d'un tel ex-cès d'au-

Le C. Il faut avoir rai-son! d'un tel ex-cès d'au-

S. Il faut avoir rai-son! d'un tel ex-cès d'au-

- son d'un tel ex-cès d'au- *ff*

- son d'un tel ex-cès d'au- *ff*

- son d'un tel ex-cès d'au- *ff*

Ritornato. *Plus lent.* *ff*

Z. - da - ce Il faut a - voir rai - son Et rechercher la

La C. - da - ce Il faut a - voir rai - son Et rechercher la

L. - da - ce Il faut a - voir rai - son Et rechercher la

R. - da - ce Il faut a - voir rai - son Et rechercher la

Le C. - da - ce Il faut a - voir rai - son Et rechercher la

S. - da - ce Il faut a - voir rai - son Et rechercher la

- da - ce Il faut a - voir rai - son Et rechercher la

- da - ce Il faut a - voir rai - son Et rechercher la

- da - ce Il faut a - voir rai - son Et rechercher la

Z.
tra - ce de cet - te tra - hi - son ! d'un tel excès d'au -

La G.
tra - ce de cet - te tra - hi - son ! d'un tel excès d'au -

L.
tra - ce de cet - te tra - hi - son ! d'un tel excès d'au -

R.
tra - ce de cet - te tra - hi - son ! d'un tel excès d'au -

Le G.
tra - ce de cet - te tra - hi - son ! d'un tel excès d'au -

S.
tra - ce de cet - te tra - hi - son ! d'un tel excès d'au -

tra - ce de cet - te tra - hi - son ! d'un tel excès d'au -

tra - ce de cet - te tra - hi - son ! d'un tel excès d'au -

tra - ce de cet - te tra - hi - son ! d'un tel excès d'au -

Z. 
 da ce Il faut avoir rai_ son et re_ chercher la

L. C. 
 da ce Il faut avoir rai_ son et re_ chercher la

L. 
 da ce Il faut avoir rai_ son et re_ chercher la

R. 
 da ce Il faut avoir rai_ son et re_ chercher la

Le C. 
 da ce Il faut avoir rai_ son et re_ chercher la

S. 
 da ce Il faut avoir rai_ son et re_ chercher la

 da ce Il faut avoir rai_ son et re_ chercher la

 da ce Il faut avoir rai_ son et re_ chercher la

 da ce Il faut avoir rai_ son et re_ chercher la

Z.
tra - ce de cet - te tra - hi - son Et rechercher la

La C.
tra - ce de cet - te tra - hi - son Et rechercher la

L.
tra - ce de cet - te tra - hi - son Et rechercher la

R.
tra - ce de cet - te tra - hi - son Et rechercher la

Le C.
tra - ce de cet - te tra - hi - son Et rechercher la

S.
tra - ce de cet - te tra - hi - son Et rechercher la

tra - ce de cet - te tra - hi - son Et rechercher la

tra - ce de cet - te tra - hi - son Et rechercher la

tra - ce de cet - te tra - hi - son Et rechercher la

Z.  - son.

La C.  - son.

L.  - son.

R.  - son.

Le C.  - son.

S. - son. Ce triste é-vè-ne-ment, Ma-dame la com-tes-se, me trace un de-

 - son

 - son

 - son

S. - voir ri-gou-reux, Je dois proté-ger sa jeun-

Le C. *se* Et sur elle veil - ler sans ces - se, demain Zo -

Le C. - ra vous le - ra ses a - dioux, Je l'em - mè - ne a - vec moi, Nous quitterons ces

LA COMTESSE.

z. Qu'entends - je? Hélas! que le ciel vous se - con - de! Emmenez-la Sei -

r. Qu'entends - je?

Le C. héu!

LORENZ.

Z. 

-gneur, j'impo-se si-lence à mon cœur. Je veux la suivre au bout du

L. 

monde! Rio, je pars aussi de-main! apporte moi ce soir des habits de ma-

L. 

-rin!
RIO.
Je vous comprends... en-fin je pourrai faire quelque chose pour vous

R. 

en pensant à ma mè-re! De-main nous mettrons à la

opese.

S. *riten.* voi - - le! Tu se -

Demain il va mettre à la voi - - le!

Demain il va mettre à la voi - - le!

Demain il va mettre à la voi - - le!

S. *riten.* All^{to} non troppo.

-ras notre bonne é - toile! (M. ♩ = 40.) Par - tons, a - mis, et que du

S. ciel Dieu gar - - de Dieu gar - - de Dieu gar - de

S. le saint Rapha - el, par tous a - mis et que du ciel Dieu gar -

S. *de Dieu gar - - - de Dieu gar - de le saint Ra - pha -*

ZORA. *ff*
Partons par - tons et que du ciel Dieu gar - - -

LA COMTESSE. *ff*
Partez par - tez et que du ciel Dieu gar - - -

LORENZ. *ff*
Partons par - tons et que du ciel Dieu gar - - -

RIO. *ff*
Partons par - tons et que du ciel Dieu gar - - -

LE COMTE. *ff*
Partez par - tez et que du ciel Dieu gar - - -

S. *ff*
- él! Partons par - tons et que du ciel Dieu gar - - -

Partez par - tez et que du ciel Dieu gar - - -

CHOEUR. *ff*
Partez par - tez et que du ciel Dieu gar - - -

Partez par - tez et que du ciel Dieu gar - - -

Z. -de Dieu gar - - de Dieu gar-de le saint Rapha - ël partons par-

La C. -de Dieu gar - - de Dieu gar-de le saint Rapha - ël partez par-

L. -de Dieu gar - - de Dieu gar-de le saint Rapha - ël partons par-

R. -de Dieu gar - - de Dieu gar-de le saint Rapha - ël partons par-

Le C. -de Dieu gar - - de Dieu gar-de le saint Rapha - ël partez par-

S. -de Dieu gar - - de Dieu gar-de le saint Rapha - ël partons par-

-de Dieu gar - - de Dieu gar-de le saint Rapha - ël partez par-

-de Dieu gar - - de Dieu gar-de le saint Rapha - ël partez par-

-de Dieu gar - - de Dieu gar-de le saint Rapha - ël partez par-

3^a

Z
 _ tons et que du ciel Dieu gar _ de Dieugar _ de Dieu garde

La
 C. _ tez et que du ciel Dieu gar _ de Dieugar _ de Dieu garde

L
 _ tons et que du ciel Dieu gar _ de Dieugar _ de Dieu garde

R
 _ tons et que du ciel Dieu gar _ de Dieugar _ de Dieu garde

Le
 C. _ tez et que du ciel Dieu gar _ de Dieugar _ de Dieu garde

S
 _ tons et que du ciel Dieu gar _ de Dieugar _ de Dieu garde

_ tez et que du ciel Dieu gar _ de Dieugar _ de Dieu garde

_ tez et que du ciel Dieu gar _ de Dieugar _ de Dieu garde

_ tez et que du ciel Dieu gar _ de Dieugar _ de Dieu garde

8^a

Z. le saint Ra - pha-ël Dieu gar - de Dieu gar -
 La. le saint Ra - pha-ël Dieu gar - de Dieu gar -
 C. le saint Ra - pha-ël Dieu gar - de Dieu gar -
 T. le saint Ra - pha-ël Dieu gar - de Dieu gar -
 R. le saint Ra - pha-ël Dieu gar - de Dieu gar -
 Le C. le saint Ra - pha-ël Dieu gar - de Dieu gar -
 S. le saint Ra - pha-ël Dieu gar - de Dieu gar -
 le saint Ra - pha-ël Dieu gar - de Dieu gar -
 le saint Ra - pha-ël Dieu gar - de Dieu gar -
 le saint Ra - pha-ël Dieu gar - de Dieu gar -
 le saint Ra - pha-ël Dieu gar - de Dieu gar -
 le saint Ra - pha-ël Dieu gar - de Dieu gar -
 le saint Ra - pha-ël Dieu gar - de Dieu gar -

Z.
- de Dieu gar- _de le saint Ra - - pha_ël!

La
C.
- de Dieu gar- _de le saint Ra - - pha_ël!

L.
- de Dieu gar- _de le saint Ra - - pha_ël!

R.
- de Dieu gar- _de le saint Ra - - pha_ël!

Le
C.
- de Dieu gar- _de le saint Ra - - pha_ël!

S.
- de Dieu gar- _de le saint Ra - - pha_ël!

- de Dieu gar- _de le saint Ra - - pha_ël!

- de Dieu gar- _de le saint Ra - - pha_ël!

- de Dieu gar- _de le saint Ra - - pha_ël!

g^a

ACTE II.

N° 6.

ENTR' ACTE et CHŒUR.

Allegretto marcato. (M. 112 = ♩)

RIO.

TÉNOIRS.

BASSES.

CHŒUR.

Allegretto marcato.

PIANO.

The third system of the piano accompaniment features a prominent trill in the right hand, marked with *tr*. The dynamics range from *ff* to *p*.

Second system of piano accompaniment, continuing the musical texture with chords and melodic fragments.

Rio.

Sous le tente du vaisseau que fondé - co - - -

re et que le soleil couchant dé - ja co - lo - - - re

CHOEUR *f* hu - -

f hu - -

Sixth system of piano accompaniment, concluding the piece with sustained chords and melodic lines.

1. Tenor.

p *f*

avons, a - - mis, jus qu'à l'au - ro - - re, cet - te li - -

2^e Tenor.

p *f*

avons, a - - mis, jus qu'à l'au - ro - - re, cet - te li - -

1^{er} B^e.

p *f*

avons, a - - mis, jus qu'à l'au - ro - - re, cet - te li - -

2^e B^e.

p *f*

avons, a - - mis, jus qu'à l'au - ro - - re, cet - te li - -

p *f*

Rio.

et que cha - cun ré - pète en -

queur qui dou - ble notre ar - deur!

p *f*

queur qui dou - ble notre ar - deur!

p *f*

queur qui dou - ble notre ar - deur!

p *f*

queur qui dou - ble notre ar - deur!

R

co re et que cha - cum ré - pète en - co -

et que cha - cum ré - pète en - co -

et que cha - cum ré - pète en - co -

R

re

-re le gai re - - fran du ma - rin tra - vai - leur! ah!

-re le gai re - - fran du ma - rin tra - vai - leur! ah!

cres.

cres.

cres.

K

pp

fff

Rit. *ah* *f* *ah* *pp* (*bouche fermée*) *f* *ah* *pp* *f* *ah* *f* *Amarecato.* *pp*

Sous la tente du vaisseau que l'on dé-

co-re

mes a-mis, bu-vons é-ci jus-qua l'ai-ro-

mes a-mis, bu-vons é-ci jus-qua l'ai-ro-

111

re!

re!

f

ren-dons-homma-ge

FA - mi - cal - rendons homma - ge, chan - tons sa

FA - mi - ral - rendons homma ge, chan - tons sa

gloire et son cou - ra - ge, et qu'en ce jour tout l'é-qui

gloire et son cou - ra - ge, chan-tons chan-tons chan-tons

-pa-

tout l'é-qui-pa - ge de son a - mour lui donne un ga -

tout l'é qui pa - ge de son a - mour lui donne un ga -

- ge! chan-tons, chan-tons du cou-

p

- ge! mes a-mis, al-lons met-tions nous à fou-vra- - - - ge!

- ra- ge! du cou- ra- ge! à fou- vrage!

du cou- ra- ge! du cou- ra- ge à Fou-

BIO

bu- vons! bu- vons!

vrage! bu- vons! bu- vons!

co - re et que le so - leil cou - chant de - ja - co -

8

- lo - re,

Bu - vous, à - mis, jus - qu'à l'au -

Bu - vous, à - mis, jus - qu'à l'au -

Bu - vous, à - mis, jus - qu'à l'au -

8^a

p

- ro re cet - te li - queur qui double notre ar -

- ro re cet - te li - queur qui double notre ar -

- ro re cet - te li - queur qui double notre ar -

- ro re cet - te li - queur qui double notre ar -

f

p

RIT.

Et que cha_cun ré_pète en co_ _ _ re
 deur; Et
 deur; Et

8

que cha_cun ré_pète en co_ _ _ re le gai re_ _
 que cha_cun ré_pète en co_ _ _ re le gai re_

8

crusc:
 - frain du ma_rin travail_ leur! ah! *ff*

crusc:
 - frain du ma_rin travail_ leur! ah! *ff*

crusc:
 - frain du ma_rin travail_ leur! ah! *ff*

crusc:
ff

RIO.

Ah!

f bouche fermée.

f Ah! *pp* bouche fermée.

f Ah! *pp* marcato.

f *pp* *mf*

RIO.

Sous la ten-te du vais-seau que l'on dé-co-

re HORT. Et que le so- leil cou- chant de- ja co- lo-
Et que le so- leil cou- chant de- ja co- lo-

re bu- vons a- mis jus- qu'a l'au- ro- re cet-
re bu- vons a- mis jus- qu'a l'au- ro- re cet-

-te li- queur qui double notre ar- deur! ah! ah!
-te li- queur qui double notre ar- deur! ah! ah!

oui cet- te brû- lan- te li- queur ah! ah!
oui cet- te brû- lan- te li- queur ah! ah!

8

mf

f *p* *f*

f *p* *f*

p

p

cresc.

cresc.

cresc.

don - ne du coeur au tra - vai - leur, ah! ah!

don - ne du coeur au tra - vai - leur, ah! ah!

8

f

f

f

f

don - ne du coeur au tra - vai - leur

don - ne du coeur au tra - vai - leur

8

ff

ff

ff

ff

mes a - mis, bu - vous i - ci jus - qu'à l'au - ro - re!

mes a - mis, bu - vous i - ci jus - qu'à l'au - ro - re!

ff

ff

BALLET.

A. FANDANGO et TARENTELLE.

FANDANGO.

Allegretto. (M. 66 = ♩)

PIANG. *p*

ff *p* *ff* *p* *ff* *p* *f* *f* *p* *f*

1.
2.

B RONDENA.

Allegretto. (M. 104 o)

SOPRANI.

la la la la la la la la

CONTRALTI

la la la la la la la la

TENORI

la la la la la la la la

BASSI.

la la la la la la la la

Allegretto.

PIANO.

la la la la la la la la la la la la la la la

la la la la la la la la la la la la la la la

la la la la la la la la la la la la la la la

la la la la la la la la la la la la la la la

la la la la la la

la la la la la la

la la la la la la

la la la la la la

p

p *f*

la la la la la la la la la la la la la la la la

la la la la la la la la la la la la la la la la

la la la la la la la la la la la la la la la la

la la la la la la la la la la la la la la la la

p *f*

p *f*

la la la la la la la la la la la la la la la la
la la la la la la la la la la la la la la la la
la la la la la la la la la la la la la la la la
la la la la la la la la la la la la la la la la

8

p *ff*

la la la la la la la la la la la la la la la la
la la la la la la la la la la la la la la la la
la la la la la la la la la la la la la la la la
la la la la la la la la la la la la la la la la

8

p *f* *ff*

p
 la la la la la la la la la la la la la la la la
p
 la la la la la la la la la la la la la la la la
p
 la la la la la la la la la la la la la la la la
p
 la la la la la la la la la la la la la la la la
p
 la la la la la la la la la la la la la la la la

f
 la la la la la la la la la la la la la la la la
f
 la la la la la la la la la la la la la la la la
ff
 la la la la la la la la la la la la la la la la
ff
 la la la la la la la la la la la la la la la la
f
 la la la la la la la la la la la la la la la la

la la la

la la la

la la la

la la la

tr

p

la la la la la la la la la

la la la la la la la la la

la la la la la la la la la

la la la la la la la la la

del. no.

f la la la la la la la la la

f la la la la la la la la la

f la la la la la la la la la

f la la la la la la la la la

f *p*

mf la la la

mf la la la

mf la la la

mf la la la

mf

la la la la la la la la la

la la la la la la la la la

la la la la la la

la la la la la la

8

8

la la la la la la la la

la la la la la la la la

la la la la la la la la

la la la la la la la la

ff

la la la la la la
la la la la la la la
la la la la la la la
la la la la la la la

ff dolce.

ff la la la
ff la la la
ff la la la
ff la la la

ff

la la la la la la la

la la la la la la la

la la la la la la la

la la la la la la la

p dolce.

8

la la la la la la la la

la la la la la la la la

la la la la la la la la

la la la la la la la la

f

dolce.

f

f

la la la la la la la la la

la la la la la la la la la

la la la la la la la la la

la la la la la la la la la

f

f

la la la la la la la la

la la la la la la la la

la la la la la la la la

la la la la la la la la

f

f

la la la la la la la la la

la la la la la la la la la

la la la la la la la la la

la la la la la la la la la

ff Tambour

p

cresc. *f*

la la la la la la la la la

la la la la la la la la la

la la la la la la la la la

la la la la la la la la la

la la la la la la la la la

la la la la la la la la la la

la la la la la la la la la la

la la la la la la la la la la

la la la la la la la la la la

la la la la la la la la la la

la la la la la la la la la la

la la la la la la la la la la

la la la la la la la la la la

Tamhour

la la la la la la la la la la
la la la la la la la la la la
la la la la la la la la la la
la la la la la la la la la la

8^a

p

la la la la la la la la la la
la la la la la la la la la la
la la la la la la la la la la
la la la la la la la la la la

f

p

la la la la la la la la la la
 la la la la la la la la la la
 la la la la la la la la la la
 la la la la la la la la la la

la la la la la la la la la la
 la la la la la la la la la la
 la la la la la la la la la la
 la la la la la la la la la la

N. 8.

DUO.

Audante Moderato. (M. 84)

ZORA.

En - fin l'ou nous lais - se en ce sé -

LORENZ.

PIANO.

LORENZO.

- jour à no - tre tou - dres - se à notre a - mour! Je suis heu -

- reux, O ma zora ché - ri - - e, de t'inspi - rer u - ne si vive ar -

- deur à toi à toi qui seule est ma vi - e et qui

rallent.

fa - tout mon hon - neur, à toi tout mon hon -

cras. *p* col canto.

ZORA.

- heur! Cette pri - son flottan - tesous un ciel doux et pur est pour une âme ai -

- man - - te facile le plus sûr; combien j'aime à me di - re il est là toujours

Ped.

là; voguemon beau na - vi - re Lorenz est toujours là!

un peu animé.

un peu animé.

Ped.

poco rallent.

177

Lorenz Lorenz est là est — là toujours

LORENZO.

là! Ce doux a - ven m'en - vre ce doux a - ven m'en - vre et moi pourrais - je

vi - vre sans te voir chaque jour? ah! que se - rait ma vi - e sans toi beau - té ché -

- ri - - e, trésor de ce sé - jour de ce sé - jour! ah! que se - rait ma

vi - e sans toi beau té ché - ri - e trésor de ce sé - jour de ce sé -

jour!

dimin.

Andante. (M. 92) dolce ed espressivo.

Restons-nous sans ces - se u -

Restons-nous sans ces - se u -

p

-nis par le même li - en gardons notre ten -

-nis par le même li - en gardons notre ten -

poco marcato.

pp

- dres - - - se comme un sou - ve - rain bien comme un sou - ve - rain

- dres - - - se comme un sou - ve - rain bien comme un sou - ve - rain

bien! près de l'objet qu'on aime

bien! près de l'objet qu'on
 aime vivre et rester toujours c'est le bonheur su-

-pre - me qui doit charmer nos jours! c'est le bonheur su-
 c'est le bonheur qui doit charmer nos jours c'est le bonheur su-

-preme qui doit charmer nos jours!
 -preme qui doit charmer nos jours!

pp

rallent.

char - mer nos jours! restons mis sans

char - mer nos jours! restons mis sans

a Tempo.

rallent.

ces - - se u - nis par le même li - en ,

ces - - se u - nis par le même li - en ,

poco marcato.

gardons notre ten - dres - se comme un souve - rain bien comme un souve - rain

gardons notre ten - dres - se comme un souve - rain bien comme un souve - rain

pp

bien! près de l'objet qu'on

bien! près de l'objet qu'on ai - me res - ter tou - jours res - -

pp

aime res ter tou-jours!

 ter tou - - jours!

— rester tou-jours!

 — rester toujours!

Poco Agitato.

• Ped!

Pour moi pour moi, tu quittes ta pa-tri - e!

 Ma patrie est aux

lieux tu por - tes tes pas! Tu braves les pé-rils, peut être le tré-

LORENZ. *avec passion, plus large.*

pas! Les pé-ri-ils les pé-ri-ils, je les ou-bli-e pour m'en

en suivant.

rall.

soul-de tes ap-pas!

rallent.

Allegretto. Mod: 116 =

ZORA.

A toi je m'a-ban-

donne à toi mon cœur se donne à toi mon cœur se don-ne, à toi je m'a-ban-

À toi mon cœur se donne, à toi mon cœur se don-ne es

don - ne à toi mon cœur se don - ne es - pou - es - poir plein de dou -

- poir es - - - poir es - - - - poir plein de dou - -

en suivant.

- cœur! à toi je m'a - ban - dou - ne à

- cœur! à toi je m'a ban - dou - ne à toi mon cœur se don - ne à toi mon cœur se

ff
a Tempo. p

toi mon cœur se don - ne, es - - - poir es - - -

don - - - - - ne, à toi je m'a - ban - dou - ne à toi mon cœur se

- poir — es - poir plein de — dou - cœur!

don - ne espoir es - poir plein de — dou - cœur dans tes yeux ou res -

cres. *ritento.* *a Tempo. p*

dans les yeux on res - pi - re un amoureux dé -
 pi - re un amoureux dé - li - re,

pressez.
 - li - re, je lis tout mon bon-heur!
 je lis tout mon bon-heur! je lis je

Retenu.
 tout mon bon -
 lis tout mon bon - heur tout mon bon -

animez. *pressez.*
 - heur tout mon bon-heur tout mon bon-heur
 - heur tout mon bon-heur tout mon bon-heur

— tout mon bonheur tout mon bon - heur!

tout mon bon - heur tout mon bon - heur!

poco rallent.

f *p*

dans les yeux je lis mon bon - heur tout mon bon -

dans les yeux je lis mon bon - heur tout mon bon -

f *p*

poco ritentlo.

heur

à toi je me ban -

heur.

f *p*

don - ne à toi mon cœur se don - ne à toi mon cœur se don -

a toi mon cœur se don - ne à toi mon cœur se don -

- ne a toi je m'aban - don - ne a toi mon cœur se don - ne es - poir es

ne es - poir es - poir es -

dolce.

ritenuto.

- poir plein de dou - ceur! a toi je m'aban -

- poir plein de dou - ceur! a toi je m'aban - don - ne a toi mon cœur se

8^{va} en suivant. *ff* *atempo.* *p*

don - ne a toi mon cœur se don - ne es -

don - ne a toi mon cœur se don - ne a toi je m'aban -

ritenuto.

- poir es - poir *cresc.* es - poir plein de dou -

don - ne a toi mon cœur se don - ne es - poir es - poir plein de don -

cresc. *ritenuto.* *p*

coeur! dans tes yeux ouïres

coeur! dans tes yeux ouïres pi - re un amoureux dé - li - re,

a tempo.

pressez.

pi - re un a - mou - reux de - li - re, je lis tout mon bon - heur

je lis tout mon bon - heur

f pressez.

revenu.

je lis je lis *p* tout mon bon heur — tout mon bon -

je lis je lis *p* tout mon bon heur — tout mon bon -

p tout mon bon heur — tout mon bon -

revenu.

— heur tout mon bon - heur tout mon bon - heur — tout mon bon -

heur tout mon bon - heur tout mon bon - heur — tout mon bon -

f ammez. pressez.

-heur je lis mon bon-heur tout mon bon-

-heur je lis mon bon-heur tout mon bon-

f

-heur tout mon bon-heur tout mon bon-heur mon bon-

-heur tout mon bon-heur tout mon bon-heur mon bon-

sf

-heur!

-heur!

f

(A) FANFARE.

(B) MARCHÉ.

(C) AIR avec CHOEUR.

(A) FANFARE.

Metr 66 : 4. Allegro.

8¹
Flûte.

PIANO

Tambour.

8¹

8¹

8¹

rien.

8¹

8¹

(B) MARCHE.

Mod^o marcato metr: 6/8

tempo di marcia.

8^a

8^a

8^a

8^a

8^a

8^a

(C) AIR avec CHOEUR.

quand sur notre beau navi

molto *p*

re j'en tends la voix la voix des clai_rons quand le Ciel tsemble sou_ri_

p

re à ce jour à ce jour que nous aimons c'est le va_leur_eux cor_

ritenuto. *f*

sai_ re que nous allons tous chanter nous allons tous chan

ter; c'est de Jean Fan_ni_ ver_sai_ re que nous allons tous fé_

dolce.

-ter, c'est de Jean l'anniver-saire que nous allons — fê - ter!

All^{to} Moderato. Metr. (69 = ♩.)

Vive notre Amiral! *P*

ff

dolce.

Ces refrains vifs et joyeux E-

-chos de notre i - vres - se, de vos ma - te - lots heureux ex-

-priment tous les vœux; i - ci chacun s'em - presse et vous

of - fre dans ce jour, le cœur pleind'alle - gresse, son res -

-pect et son a - mour !

Ces re-frains vifs et joy-eux, E - chos de notre i -

-vres - se, de vos ma - te - lots heureux ex - priment tous les

vœux. L'har - mo - nie se ma -

-rie au bronze de nos vais - seaux aux mâts flottent nos dra -

-peaux aux mâts flottent nos dra -

-peaux! sur la bri - se qui se - lève, do - mi - nant le bruit des

flots un seul cri d'amour é - lève: au père de ses ma - te - lots!

un seul cri d'amour sé - - - lève: au père de ses ma - te -

-lots!

Soprani.

Contralti.

Tenori.

Bassi.

P Ô jour - né - - - - e for - tu - - né - e , tu fais

P Ô jour - né - - - - e for - tu - - né - e , tu fais

P Ô jour - né - e for - tu - - né - e , tu fais

P Ô jour - né - e for - tu - - né - e , tu fais

tr

Ô jour -

naitre un doux trans - - port! *pp* Ô jour -

naitre un doux trans - - port! *pp* Ô jour -

naitre un doux trans - - port! *pp* Ô jour -

naitre un doux trans - - port! *pp* Ô jour -

né-e for-tu - né-e, tu fais naitre un doux trans-port! tout s'a -
 né - e for - tu - né - e, tu fais naitre un doux trans-port! tout s'a -
 né - e for - tu - né - e, tu fais naitre un doux trans-port! tout s'a -
 né - e for - tu - né - e, tu fais naitre un doux trans-port! tout s'a -
 né - e for - tu - né - e, tu fais naitre un doux trans-port! tout s'a -

-gi - te, tout pal - pi - te, le bon - heur est sur ce bord!
 -gi - te, tout pal - pi - te, le bon - heur est sur ce bord ô jour -
 -gi - te, tout pal - pi - te, le bon - heur est sur ce bord ô jour -
 -gi - te, tout pal - pi - te, le bon - heur est sur ce bord ô jour -
 -gi - te, tout pal - pi - te, le bon - heur est sur ce bord ô jour -

O jour - né - e for - tu - nee,
 -né - e for - tu - né - e, *p* tu fais naître un doux trans-*riuf*port tous'a-
 -né - e for - tu - né - e, *p* tu fais naître un doux trans-*riuf*port tous'a-
 -né - e for - tu - né - e, *p* tu fais naître un doux trans-*riuf*port tous'a-
 -né - e for - tu - né - e, *p* tu fais naître un doux trans-*riuf*port tous'a-
 -né - e for - tu - né - e, *p* tu fais naître un doux trans-*riuf*port tous'a-

8^a

le bon - heur est sur ce bord ah! - - -
 -gi - te tout pal - pi - te, le bon - heur est sur ce bord
 -gi - te tout pal - pi - te, le bon - heur est sur ce bord
 -gi - te tout pal - pi - te, le bon - heur est sur ce bord
 -gi - te tout pal - pi - te, le bon - heur est sur ce bord

8^a

f Le bon-
f Le bon-
f Le bon-
f Le bon-
f Le bon-
f

p -heur est sur ce bord!
p -heur est sur ce bord!
p -heur est sur ce bord!
p -heur est sur ce bord!
p -heur est sur ce bord!
f

-heur est sur ce bord! ah!

-heur est sur ce bord! ô jour - né - e for - tu - né - e tu fais

-heur est sur ce bord! ô jour - né - e for - tu - né - e tu fais

-heur est sur ce bord! ô jour - né - e for - tu - né - e tu fais

-heur est sur ce bord! ô jour - né - e for - tu - né - e tu fais

ah

naître un doux trans - port tout sa - gi - tetout pal - pi - tele bon -

naître un doux trans - port tout sa - gi - tetout pal - pi - tele bon -

naître un doux trans - port tout sa - gi - tetout pal - pi - tele bon -

naître un doux trans - port tout sa - gi - tetout pal - pi - tele bon -

Le bon-

-heur est sur ce bord! Le bon-heur Le bon-

-heur est sur ce bord! Le bon-heur Le bon-

-heur est sur ce bord! Le bon-heur Le bon-

-heur est sur ce bord! Le bon-heur Le bon-

-heur le bon - heur est sur ce bord

-heur le bon - heur est sur ce bord le bon-

-heur le bon - heur est sur ce bord le bon-

-heur le bon - heur est sur ce bord le bon-

-heur le bon - heur est sur ce bord le bon-

Le bon-heur le bon-heur est sur ce

-heur Le bon-heur le bon-heur est sur ce

-heur Le bon-heur le bon-heur est sur ce

-heur Le bon-heur le bon-heur est sur ce

-heur Le bon-heur le bon-heur est sur ce

bord!

bord! le bon-heur est sur ce bord le bon-

bord! le bon-heur est sur ce bord le bon-

bord! le bon-heur est sur ce bord

bord! le bon-heur est sur ce bord

The piano accompaniment continues with a similar texture to the first system, supporting the vocal lines.

le bon-heur est sur ce bord!

-heur le bon-heur est sur ce bord!

-heur le bon-heur est sur ce bord!

-heur le bon-heur est sur ce bord!

-heur le bonheur le bonheur est sur ce bord-sur ce bord!

REPRISE DE LA MARCHE.

Comme il me dit cela, lui reste: Oui Amiral

Tempo di marcia.

PIANO.

8

8

8

8

8

poco ritenuto

DUO.

Moderato. (M. 103 = ♩)

RIO.

SALVADOR.

Moderato.

Tu

PIANO.

sais comment je recon-pen - se Ce - lui qui meurt bien ser-

- vir. quand on trom-pemaconfi-an-ce Tu sais comment j'aime à pu-

RIO. *dolce.*

- nir! Pu - nir... le jour de vo-tre té - te, ce mot

dolce.

la n'est pas de saison, mon a - mirai - je - rai -
 (à part)
 le drô - le ne perd pas la tête!

- son? je vous ai vu d'un main bien dis - crète, donner votre bourse en cachet -

- te; mais j'ai pu voir aus -
 c'était le prix c'était le prix d'un servi - ce - ren - du.

- si, je le dis a - vec pei - ne, un pau - vre mousse au grand mat de mi -

sai - ne, par votre or - dre par votre or - dre rest - er me

heu - resus - pen - du

je sais je sais comment il récom - se tout
tu sais comment je récom - pen - se ce -

ceux - tout ceux qui veulent le servir; mais - ci je tremble da -
- lui qui meurt bien ser - vir; quand on trom - pe ma confi -

-van-ce car je sais qu'il aime à pu-nir je sais comment il recom-
 -an-ce tu sais comment j'aime à pu-nir tu sais

-pen-se oui je sais mais i-ci je trem-
 comment je ré-compen-se celui qui me veut bien ser-

-ble i-ci je trem-ble je tremble da-van-ce car je
 -vi Quand ont rompe ma con-li-an-ce tu sais tu

sais qu'il aime à pu-nir qu'il ai - me à pu-nir qu'il ai - me à pu-
sais comment j'aime à pu-nir comment j'aime à pu-nir comment j'aime à pu-

- nir!
- nir! par - mi tous nos hom - mes nouveaux il en est

un qui doit être in - ca - pa - ble dont le bras doit flé - chi en sou - levant un

(à part)
aurait-il découvert?...
cè - ble et qui doit mal por - ter l'habit des ma - te - lots!

(à part)

j'ai votre allé - re. tenons-nous-bien c'est un rude adver - sai -
 - ponds!

- re! vous parlez de Mûnès je ga - ge c'est u-ne poule
 tu dois connaître ce fa-quin.

de au sous l'habit d'un ma-ri s'il faut tenter un a-bor - da - ge comme il jet - te

mal il jet - te mal le rap-pin. c'est le plus mal ce droit de tout notre é - qui-

- pa - ge A - lors c'est Di - é - go il est aus - si nou -

non est un au - tre

- veau et bien gau - che je vous l'assu - re, ajoutez qu'il pos -

- sède une laide fi - gu - re; le nou - veau n'est pas toujours beau le nou -

- veau n'est pas toujours beau.

(à part)

Je lui croyais vraiment plus de fi -

(à part)

je lutte a-vec lui de fi-
- nes - se, le pau-vre garçon ne sait rien;

(à lui même)

- nes - se il me reste un autre mo-
- ven!

pp *rallent.*

All^o non troppo.

Dé - sir de la ven-
- ven!

All^o non troppo.
fp

mol.
a-vec de la pru-den - ce, un peu d'ex-pé - rien -
- can - - - ce, je ressens la puis - san -

ce, et beau - coup beaucoup d'as - su -
ce, je sais quand on mof - fen -

- ran - ce on dé - sarme on dé - sarme un peu - teur!
- se pu - nir a - vec ri - gueur a - vec ri - gueur! dé -

a - vec de la pu - den - ce, un peu d'ex -
- sir de l'aven - gean - ce, je ressens la plus -

- pié - rien - ce et beau - coup beaucoup
- san - ce je sais quand on mof - fen -

das - su - ran - ce on dé - sar - me on dé - sar - me un jou - teur ;
 - - - - - se pu - nir avec ri - gueur a - vec ri - gueur ! oui

mais dans pa - reil - le guer - re il faut il faut du
 je se - rai sé - vè - re, oui je se - rai sé - vè -

sa - voir lai - re, et pour battre un cor - sai - re
 - re, à ma juste co - lè - re rien ne pour - ras - traire fin -

il faut é - tre sans peur ! a - vec de
 - ti - me fin - li - me se - due - tou ! dé - sir de la ven - gean -

la - pu - il - le et un - pou - d'ex - pi - ri -

- ce, je - ressens la puis - san -

- en - ce (c'est - en - ce) on dé - sar - me un jou - teur ou de -

- ce, je - ressens la puis - san - ce

poco ritenuto. *p* *Allegro*

- sarme un jou - teur, mais dans pa - reil - le guer -

a - me jus - te - ce - le - ri rien ne pourra -

- - eil faut il - faut il - faut è - tre sans

- traire l'in - fi - me sé - duc - teur!

peur! il faut, il faut è - tre sans peur, il faut, il faut è - tre sans

le sé - duc -

peur! il faut è - tre il faut è -

- teur! l'in - fà - me sé - duc - teur l'in - fà - me

un peu presse,

- tre sans peur et pour battre un cor - sai - re, et

sé - duc - teur à ma jus - te cò - le - re, rien

pour battre un cor - sai - re, il faut è -

ne pou - ra sans tra - re l'in - fà - me

-tre sans peur! et pour battre un cor - sai - re, et
 sé - duc - teur à ma jus - te co - lé - re rien

pour battre un cor - sai - re, il faut é -
 ne pour - ra sous - trai - re l'in - fâ - me

-tre sans peur,
 sé - duc - teur.

Nº 11.
FINAL.

Allegro agitato. (152=♩)

ZORA.

LORENZ.

RIO.

SALVADOR.

SOPRANI.

CONTRALTI.

TENORI.

BASSI.

PIANO.

Allegro agitato. (152=♩)

SALVADOR.

Récitatif.

Chers compagnons de mes voya_ges, vous dont le dé_voue-

rallent.

S - ment é_ga_le la va_leur, pour recon_nâ_tre tant d'homma_ges, je

mezzo.

S - vais en ce jour de bonheur, à mon tour vous ouvrir mon cœur!

tremolo.

S - j'ai longtemps re_fou_lé dans le fond de mon âme le doux secret de mon â-

S. *mesure.*
 -mour!.. mais l'heure de l'hymen va sonner en ce jour; mes bons amis.. mes bons a-

S. **LORNZ. SALVADOR.**
 -mis, voici ma femme! Ociel! C'est

Tenori. *Vive notre a-mi - ral!*

Vive notre a-mi - ral!

Bassi. *Vive notre a-mi - ral!*

Vive notre a-mi - ral!

Vive notre a-mi - ral!

Andr sostenuto. (40 = .)

S. lui!

p

Z. Dans leur âme éperdue je sens naître l'ef-

p

L. Dans mon âme éperdue quel trouble et quel ef-

p

R. Mon âme est toute émue en voyant leur ef-

p

S. Dans leur âme éperdue, je vois naître l'ef-froi, naître l'ef-

Soprani.

p

S. Pour ce doux hy-men for-mons des

Contralti.

p

C. Pour ce doux hy-men for-mons des

Tenori.

p

T. Pour ce doux hy-men for-mons des

Bassi.

p

B. Pour ce doux hy-men for-mons des

pp

Z. moi! cet hymen qu'il de - si - re
 L. toi? lors - que dans son dé - li - re je re -
 R. loi! lors - que dans son dé - li - re
 S. lo! vainement il as - pi - re vainement il aspire au bon -
 S. eux! pour ce doux hy - men
 C. eux! pour ce doux hy - men
 T. eux! pour ce doux hy - men
 B. eux! pour ce doux hy - men

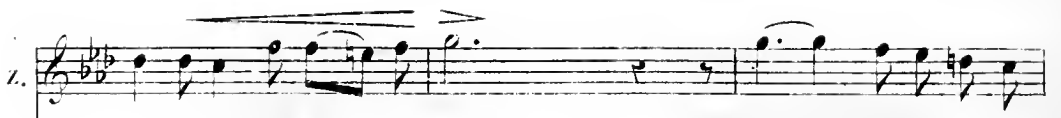
Z. 
 bri_serait tout mon bon_heur ah! que n'a-t il pu
 L. 
 _vais le bon_heur, la ver-rai-je, la verrai-je sous-
 R. 
 il rê_ve le bon_heur, doit-elle i ci sous_cri_re, doit el_le sous-
 S. 
 _heur il as_pi_re au bonheur, la ven_gance, la vengeance m'ins-
 S. 
 for _mons des vœux for_mons,
 C. 
 for _mons des vœux for_mons,
 T. 
 for _mons des vœux for_mons,
 B. 
 for _mons des vœux for_mons.

li - re le se - cret de mon cœur!
 cri - re au dé - sir de son cœur? lors -
 - cri - re au dé - sir de son cœur?
 - pi - re moi seul aurais son cœur, moi seul aurai son cœur! vainement il as -
 des vœux, oui for - mons des vœux,
 des vœux, oui for - mons des vœux,
 des vœux, oui for - mons des vœux,
 des vœux, oui for - mons des vœux,

et hymen qu'il dé - si - re bri - se rait mon bon
 que dans mon dé - li - re je rê - vais le bon -
 lors - que dans son dé - li - re il rê - ve le bon -
 - pi - re au suprè - me bon - heur. la ven -
 ils se - ront heu - reux pri - ons
 ils se - ront heu - reux pri - ons
 ils se - ront heu - reux pri - ons
 ils se - ront heu - reux pri - ons

S. cœur! ah! que n'a-t-il pu li - re
 A. cœur la verrai - je souscri - re au dé - sir de son cœur?
 T. cœur! doit-elle ici souscri - re au dé -
 B. cœur? la vengeance m'inspi - re oui la vengeance m'ins-
 C. eux! pri - ons pour eux!
 A. eux! pri - ons pour eux!
 A. eux! pri - ons pour eux!
 B. eux! pri - ons pour eux!
 B. eux! pri - ons pour eux!

Z.
 le secret de mon cœur le se - cret

L.
 au d'su de son cœur, lavrai-je soucri - - re au dé -

R.
 - sir de son cœur doit el - le ici sous

S.
 - pi - re, moi seul aurai son cœur moi seul, moi seul aurai son

S.
 pri - ons pour eux, ils se - - ront heu -

C.
 pri - ons pour eux, ils se - - ront heu -

T.
 pri - ons pour eux, ils se - - ront heu -

B.
 pri - ons pour eux, ils se - - ront heu -

Piano accompaniment with dynamics *mf* and *p*.

le se - cret de mon cœur! dans mon âme je per-

-sire au dé-sir de son cœur? dans mon â - me é - per-

-cri - re au dé-sir de son cœur? mon âme est toute é -

cœur, moi seul aurais son cœur! dans mon â - me é - per-

reux, pri - ons pri - ons pour eux! pour ce doux

reux, pri - ons pri - ons pour eux! pour ce doux

reux, pri - ons pri - ons pour eux! pour ce doux

reux, pri - ons pri - ons pour eux! pour ce doux

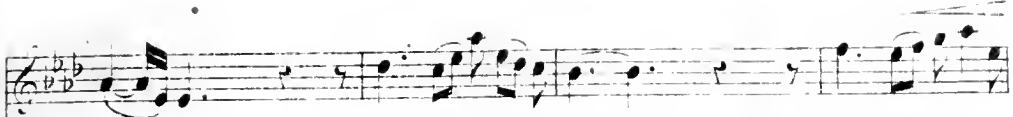
A. 
 _ du _ e je sens nâtre effroi, un tel aveu me

E. 
 _ du _ e, quel trouble et quel effroi un tel aveu me tu _ e

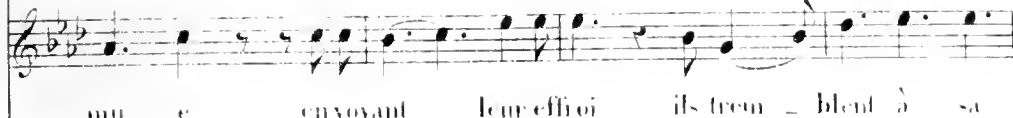
B. 
 _ mu _ e envoyant leur effroi ils trem _ blent à sa

S. 
 _ du _ e je vois nâtre effroi nâtre effroi, il tremble à ma vi _ e ils

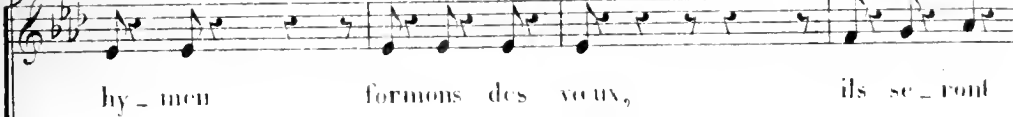
S. 
 hy _ men formons des vœux, ils se _ ront

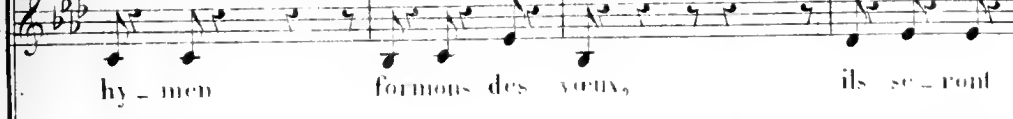
C. 
 hy _ men formons des vœux, ils se _ ront

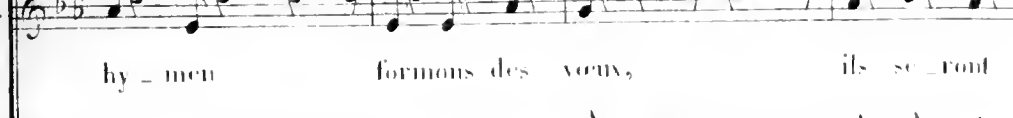
T. 
 hy _ men formons des vœux, ils se _ ront

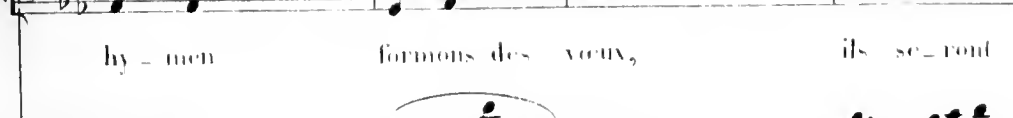
B. 
 hy _ men formons des vœux, ils se _ ront

tu - - - e - - - ciell'protè - - - ge moi!
 dois-je braver braver - - - sa loi?
 vu - e ils re - dou - tent sa loi!
 tremblent ils re - dou - tent ma loi! dans leur âme éper -
 heu - reux pri - ons pour eux!
 heu - reux pri - ons pour eux!
 heu - reux pri - ons pour eux!
 heu - reux pri - ons pour eux!

dans mon âme éperdue je sens naître ef-
 dans mon â - me é - per - due quel trou - ble quel ef-
 mon âme est tou - te é - mu - e en vo - yant leur ef-
 - du - e je vois je vois naître l'effroi l'effroi,
 pri - ons pour eux pri - ons
 pri - ons pour eux pri - ons
 pri - ons pour eux pri - ons
 pri - ons pour eux pri - ons

Musical score for voice and piano. The score is in B-flat major and 4/4 time. It features five vocal parts (Soprano, Alto, Tenor 1, Tenor 2, Bass) and a piano accompaniment. The lyrics are in French and describe a state of spiritual loss and a plea for help.

S. -froi oui je sens na - tre effroi oui
 A. -froi! quel trou - ble quel ef - froi quel trou -
 T. -froi, ils trem - blent, ils trem - blent ils re -
 B. ils tremblent à ma vue ils tremblent à ma vue, ils trem - blent
 pour eux, ils se - ront heu - reux, pri - ons
 pour eux, ils se - ront heu - reux, pri - ons
 pour eux, ils se - ront heu - reux, pri - ons
 pour eux, ils se - ront heu - reux, pri - ons

Z. *p* naï - tre ef - froi! un tel aveur me
 L. *p* - ble quel ef - froi! un tel a - veu me
 R. *p* - dou - tent sa loi ils trem - - -
 S. *p* ils redou - tent ma loi ils tremblent à ma vu - e,
 S. *p* pri - ons pour eux! pri - ons
 C. *p* pri - ons pour eux! pri - ons
 T. *p* pri - ons pour eux! pri - ons
 B. *p* pri - ons pour eux! pri - ons

p
 P.d. 8

tu - e ciel! pro_tège moi pro_tège moi!

tu - e, dois-je bra_ ver sa loi?

_blent ils re_dou_tent sa loi sa

ils tremblent à ma vu_e, ils re_dou_tent ils re_dou_tent ma

pour eux pri_ons pour eux pri_ons,

pour eux pri_ons pour eux pri_ons,

pour eux pri_ons pour eux pri_ons,

pour eux pri_ons pour eux pri_ons,

Ped. & Ped. & Ped. & Ped.

All^o moderato. (69 = ♩)

Z.
L.
R.
S.
S.
C.
T.
B.

loi!
loi!
pour eux pour eux!
pour eux pour eux!
pour eux pour eux!
pour eux pour eux!

All^o moderato. (69 = ♩)

pp

SALVADOR.

S.

A mis le vent des tem-pê - - - tes en

S.
vain grande sur nos têtes, en vain grande sur nos têtes nous

S.
saurons braver les autans après la rage le beau temps!

poco rall.

(part.) Enfants chargez la brigantine

vf

1^{er} Tenor.

(A vos postes les amours.) A - mis, le

2^e Tenor. A - mis, le

Baryton. A - mis, le

Basse. A - mis, le

A - mis, le

1^{re}T.  - vent des tem-pè - - - tes en-vain gronde sur nos

2^eT.  - vent des tem-pè - - - tes en-vain gronde sur nos

Bar.  - vent des tem-pè - - - tes en-vain gronde sur nos

B.  - vent des tem-pè - - - tes en-vain gronde sur nos

 tè - tes, en vain gronde sur nos tè - tes nous saurons braver les au-

 tè - tes, en vain gronde sur nos tè - tes nous saurons braver les au-

 tè - tes, en vain gronde sur nos tè - tes nous saurons braver les au-

 tè - tes, en vain gronde sur nos tè - tes nous saurons braver les au-

tans . après fo - ra - ge le beau-temps!

tans . après fo - ra - ge le beau-temps!

tans . après fo - ra - ge le beau-temps!

tans . après fo - ra - ge le beau-temps!

L il sait tout!

S demen - rez! in - fà - me sé - duc -

pp *pp* *sempre.* *sotto voce.*

S - teur qui ve - nez sur mon bord me ra - vir mon bon -

s - heur, si j'é - cou - tais ma trop jus - te co -

s - le - re, je vous fe - rais sus - pen - dre à la ver - gue d'un

s - nait, car vous ne va - lez pas les hon - neurs d'un com -

L. A - mi - ral, je suis no - ble, A - guil - lo fut mon

s - bat!

I.  - pe - re!

S.  qui le fils d'A - guil - lo... qui dans Ro - me... c'est

S.  vous?... le fils du mal - heu - reux qui tom - ba sous mes

I.  j'at - tends, sei - gneur qui ordonnez vous?

S.  coups... au mo -

S.  - nent ou gronde - ra - ge, je me dois au sa - lut de

Soprano line: tout moné - qui - pe - ge, pour gar - der les ar - rêts, al -

Soprano line: - lez, re ti - rez vous! pressez.

Piano accompaniment: *cresc.* *cresc.*

Piano accompaniment: *cresc.* *f*

Soprani et contralti. *All^o mod^o* Met (160 - $\frac{1}{2}$)

Tenori.

quel - le tempête épou - van -

Bassi.

quel - le tempête épou - van -

quel - le tempête épou - van -

Piano accompaniment: *sempre più forte.* *tutta forza*

Ped.

- ta - - ble quel coup de tonnerre effroya - ble! quelle tempè

- ta - - ble quel coup de tonner-re effroya - ble! quel-le tempè

- ta ble quel coup de tonner-re effroya - ble! quel - le tempè -

- te é-pou-va-n-ta - - ble é-pou-va-n-ta - - ble!

- te é-pou-va-n-ta - - ble é-pou-va-n-ta - - ble!

- te é - pou-va-n-ta - - ble é-pou-va-n-ta - - ble!

quel-le tempête épou-va-n-ta - - ble, quel coup quel coup de ton-

quel-le tempête épou-va-n-ta - - ble quel coup quel coup de ton-

quel-le tempête épou-va-n-ta - - ble quel coup quel coup de ton-

-ner-re effroya - ble! contre les vagues encolroux, ô Dieu, sau-
-ner-re effroya - ble! contre les vagues encolroux, ô Dieu, sau-
-ner-re effroya - ble! contre les vagues encolroux, ô Dieu, sau-

-veur pro - tè - ge nous!
-veur pro - tè - ge nous! ô Dieu sauveur,
-veur pro - tè - ge nous! ô Dieu sauveur,

ô Dieu
pro-tè - ge nous! ô Dieu
pro-tè - ge nous!

sauveur, pro - te - ge nous! ô Dieu

sauveur, pro - te - ge nous! ô Dieu

ô Dieu

rf f

sauveur, pro - te - ge nous! Dieu

sauveur, pro - te - ge nous! Dieu

sauveur, pro - te - ge nous! Dieu

f f2

Dieu!

Dieu!

Dieu!

p cres

tremolo

First System:

Vocal lines (Soprano, Alto, Bass):

 Quel - le tempête épouvan - ta - - ble, quel coup de tonnerre effroy -

 Quel - le tempête épouvan ta - - ble, quel coup de tonnerre effroy -

 Quel - le tempête épouvan ta - - ble, quel coup de tonnerre effroy -

Second System:

Vocal lines (Soprano, Alto, Bass):

 - a - - ble! quel - le tempête épouvan - ta - - ble

 - a - - ble! quel - le tempête épouvan - ta - - ble

 - a - - ble! quel - le tempête épouvan - ta - - ble

quel - le tempête épouvan - ta - - ble! ô Dieu

quel - le tempête épouvan - ta - - ble! ô Dieu

quel - le tempête épouvan - ta - - ble! ô Dieu

8

ô Dieu sau - veur

ô Dieu sau - veur

ô Dieu sau - veur

8

Dieu ô Dieu sau - veur pro - te - ge

Dieu ô Dieu sau - veur pro - te - ge

Dieu ô Dieu sau - veur pro - te - ge

3

nous! quel - le tempête épou - van - ta - ble
 nous! quel - le tempête épou - van - ta - ble
 nous! quel - le tempête épou - van - ta - ble

quel - le tempête épou - van - ta - ble con - tre les vagues en cour.
 quel - le tempête épou - van - ta - ble con - tre les vagues en cour.
 quel - le tempête épou - van - ta - ble con - tre les vagues en cour.

FOUX
 FOUX
 FOUX

Dieu sau-veur, pro-tè-ge-
 ò Dieu sau-veur pro-tè-ge-
 ò Dieu sau-veur pro-tè-ge-

nous!
 nous!
 nous!

ACTE III.

N. 12.

ENTR'ACTE - LE REVE.

All.^o agitato (♩ = 100)

PIANO.

1. ab.

2. ab.

Fourth system of the piano score. The right hand features a melodic line with slurs and accents. The left hand has a more active accompaniment with some slurs and accents.

Fifth system of the piano score. The right hand has a melodic line with slurs and accents. The left hand has a more active accompaniment with some slurs and accents.

8

p

Andante (♩ = 112)

ppp *pp* *croisez*

8

8

Tremolo

pp

Moderato.

Ped.

8

8

Ped *croisez*

All.^o mod.^{to} (♩=144) dolce ed espressivo il canto.

Second system of the piano score, continuing the melodic and harmonic development from the first system.

Third system of the piano score, showing further progression of the musical themes.

Fourth system of the piano score. It includes performance markings such as *tr* (trills) and *(croisez.)* (crossing), indicating technical challenges for the performer.

Fifth system of the piano score. It features markings for *8^a* (octave) and *Ped.* (pedal), indicating changes in register and sustain.

Sixth system of the piano score, concluding the page with a final melodic flourish and a *Ped.* marking.

le à nos yeux é - blou - is, les couleurs de son beau plu - mage mêlé d'a -

-zur et de ru - bis mêlé d'azur et de ru - bis!

Quand sur la ti - ge, à fleur do - rée il se ba -

-lan - ce tout joy - eux, tout joy - eux tout joy - eux,

poco ritou. a tempo.
son ai - le bril - le, di - a - préé, ainsi qu'un prisme ra - di -

cantato.

1. *8^a*
 - sant, Repo - se sa compa - gne ai - mé - e, Au bai - ser doux et ca - res -

1. *pp*
 - sant, au bai - ser doux et ca - res - sant

8

2. *8^a* *8^a* *8^a*
 Le plai - sir, fleur é - pa - nou - i - e, dore et par - fu - me tous ses

proisez.

2. *poco rallent*
 jours; par - fu - me tous ses jours et dou - ce -

col canto.

pp

ment coule sa vi_e au sein des plus tendres amours, qu'il est joli qu'il est jo-

8^a

mf *pp*

-li qu'il est jo_li le mys_o - li! qu'il est joli le mys_o -

8^a

f *p*

li le mys_o - li!

poco rallent.

poco rallent.

(en echo) ah

ppp *pp*

N° 14.
DUO.

Allegro. (M. 152 = 0)

ZORA.

LORENZ.

PIANO.

p

cresc.

ZORA.

Ab! mon a -

fp

- mi, pour calmer ma souf - fran - ce, re - viens - auprès de moi reviens re -

LORENZ

L. viens auprès de moi! j'ai tout quit - té dans mon impati -

L. - en - ce pour ê - tre auprès de toi pour être au - près de

L. toi! de te re - vois! plus de tris -

ZORA. *avec abandon.*

L. - tes - se, toi mon a - mi, mon seul tré - sor, je te re - vois plein de ten -

L. - dresse aux jours heu - reux je crois en - cor! je te re - vois plus de tris -

z.  - les se aux jours heu-reux je crois en - cor aux jours heu-reux je crois en -

z.  - cor aux jours heu-reux je crois en - cor aux jours heu-reux je crois en -

z.  - cor je crois je crois en - cor! Je t'appe-

L.  - lais et dans mou â-me je ressen-tais le déses-poir! Tu m'appe-

z.  - lais et dans ton â-me tu ressen-tais le déses-poir!

L.  je t'ap-pe-lais je ressen-tais le déses-poir! mais je te

Z. mais je te vois la-mour m'enflamme, tout
 L. vois la-mour m'enflamme tout doit cé-der à son pou-voir tout doit cé-

Z. doit tout doit cé-der à son pou-voir! à son pou-
 L. -der à son pou-voir tout doit cé-der à son pou-

Z. -voir tout doit cé-der à son pou-voir à
 L. -voir tout doit cé-der à son pou-voir cé-der

Z. son pou-voir!
 L. son pou-voir!

Z. *Qu'entends-tu?*

L. Les Ju-di-ens sa-vent vers la pla-ge

Z. Ciel! Ils portent a-vec eux la mort et le car-

L. Ils arment contre nous.

Z. *Avec ardeur.* Si le destin trahit vo-tre cou-

L. Pour les vain-cre nous mar- chons tous!

Z. -ra-ge vous al-lez pe-ri-re sous leurs coups

L. Qu' peuvent-ils contre notre vail-

Z. *Ce sont - ce sont de puissants enne_mis.*

L. *- lance ? Des combats craindrais-tu La*

ZORA. *Poco ritmato.*

L. *chance? Amoueu ar le doute est per_mis.*

Acc. clam.

L. *Sil faut com_*

L. *battre avec tout l'équi - pa - ge, de Sal - va - dor secon - der le con_*

L. *Poco riten.*
 ra_ge, on doit compter compter sur moi on doit on doit compter sur

L. ZORA.
 moi! S'il faut res_ter près de celle qui t'ai_me la con_so_ler dans sa frayeur ex-

Z. *Poco riten.* LOR.
 trème je dois compter compter sur toi je dois je dois compter sur toi! S'il faut com-

L.
 battre avec tout l'équi_page, de Salva_dor seconder le con_ra

L.
 ge, on doit on doit compter sur moi on doit comp-

L *f* *ZORA.*
 _ter com-pter sur moi! Si l'aut res-ter près de celle qui l'ai-me la conso-

Z *Animez un peu*
 _ler dans sa frayeur ex-trê - - - - - me, je dois

Z *Saites un peu avec tendresse*
 - je dois com-pter sur toi je dois comp-ter sur toi! Oui ja-

L
 - mais je n'oubli - e le serment qu'inous li -

L
 - e près de toi - tendre-ami - e, je veux fi-nir ma vi -

L. *et* près de toi — tendre ami — e, je veux fi — nir ma vi —

Reprenez le Mot!
ZORA.
- e. Ah! malgré ta va — leur! je crains je crains quelque mal —

Z. - heur; mets ta main sur mon cœur, sens-le bat — tre, j'ai

Z. peur j'ai peur! LOR.
Rassure —

Poco ritomuto ed espressivo.

L. toi j'aurai la tou i — ma — ge, elle sau — ra me pro — té — ger! Ah mona —

ZORA.

mi cet espoir ni n'ou - ra - ge mais je ne puis ou - blier le dan -

Variante
ger ah

ger mais je ne puis oublier le dan - ger! ah!

The second system includes a 'Variante' section. The vocal line has a melisma 'ger ah' with a fermata. The piano accompaniment features a more active texture with chords and moving lines. The lyrics continue with 'ger mais je ne puis oublier le dan - ger! ah!'.

ah! je gar - de -

ah! je gar - de -

The third system is a duet for Soprano (Z) and Alto (L). Both parts have a melisma 'ah!' with a fermata. The piano accompaniment is marked with 'ff' (fortissimo) and features a complex, rhythmic texture with many chords.

rai le serment qui nous li - e je suis à toi pour la

rai le serment qui nous li - e je suis à toi Zo - ra pour la

The fourth system is a duet for Soprano (Z) and Alto (L). The vocal lines are in a more active, rhythmic style. The piano accompaniment continues with a complex texture. The lyrics are 'rai le serment qui nous li - e je suis à toi pour la' for both parts.

Z. vi - e, tu peux comp - ter sur moi tu peux comp -

L. vi - e, tu peux compter compter sur moi tu peux

Z. *Bien.* - ter compter sur moi ! re - viens bien - tôt près de celle qui

L. *Bien.* - tu peux compter sur moi ! je revien - drai près de celle que

Z. *Poco animato.* j'ai - me, re - viens re - viens plein d'un amour ex - trê -

L. *loco* j'ai - me, près de toi que j'ai - me que j'ai -

Z. - me, je peux je peux compter sur toi je peux comp

L. - me que j'ai - me, tu peux tu peux compter sur moi tu peux comp.

Animo.

Z. *-ter compter sur toi! re - viens! re - viens!*

L. *-ter compter sur moi! je revien - drai je re - vien -*

fp Stringendo

Z. *re - viens! re - viens près de cel -*

L. *- drai je reviendrai je revien - drai près de cel -*

Cres f

Z. *- le qui t'ai - me, re - viens je peux compter sur*

L. *- le que j'ai - me, tu peux tu peux compter sur*

Z. *toi je peux comp - ter sur toi! re - viens re - viens*

L. *moi tu peux comp - ter sur moi! je reviendrai je revien -*

fp Stringendo

Z re_viens! re_viens près de cel -

L _drai je revien_drai je revien_drai près de cel -

Z -le qui t'ai - - ne reviens je peux compter sur toi je peux comp-

L -le que j'ai - - me tu peux tu peux compter sur moi tu peux comp-

Z -ter sur toi! re_viens re_viens! reviens, a -

L -ter sur moi! a - dieu, a - dieu, a -

Z - dieu!

L - dieu!

INTRODUCTION DU N^o 15.

SALVADOR. 

TENORS. 

BARYTONS. 

RASSES. 

PIANO. 

un poch.
pp

Et je ne crains plus de surprise

Nº 15. AIR AVEC CHŒUR.

SALVADOR.

Recit.

Allegro.

Après avoir bra_vé la mer et ses o_

_rages, vous allez des combats dé_filer les ha_sards;

Recit.

Mais vous au_rez rai_son de ces tribus sau_

_rages et Lisbon_ne bien_tôt verra sur ses ri_vages de nos vaisseaux vain_

Tempo di marcia. (♩=108)

_qu'ens flatter les ce_teu_dards!

accanto.

Que la voix de l'honneur vous

guide quand sonne l'heure des combats; mal-

chez d'une ardeur intrépidité la vie loire suivra vos

pas! de vous, amis, mon âme est fière, mon bras vous

montre la carrière, la guerre la guerre

re c'est le cri des vaillants soldats!

Ritenu.

f *Ritenu.* *ff*

TEXORS *ff*

Que la voix de l'honneur nous guide quand

BARYTONS. *ff*

Que la voix de l'honneur nous guide quand

BASSES. *ff*

Que la voix de l'honneur nous guide quand

S. Que l'honneur vous guide!

T. son ne l'heure des combats! marchons d'une ardeur intré-

B. son ne l'heure des combats! marchons d'une ardeur intré-

B. son ne l'heure des combats! marchons d'une ardeur intré-

ff

s

marchez mar_chez aux combats!

_ pi - de, la vic - toi - re suivra nos pas! de nous a -

_ pi - de, la vic - toi - re suivra nos pas! de nous a -

_ pi - de, la vic - toi - re suivra nos pas! de nous a -

s

la guerre! la

mis, son àme est fiè - re, son bras nous montre la carriè -

mis, son àme est fiè - re, son bras nous montre la carriè -

mis, son àme est fiè - re, son bras nous montre la carriè -

guer - re! la guer - re! la guer - re! c'est le
 - re, la guer - re, la guer - re c'est le cri
 - re, la guer - re, la guer - re c'est le cri
 - re, la guer - re, la guer - re c'est le cri

cr.-c.

s. *Un peu plus retenu.*
 cri des vaillants sol-dats! O pa-
 des vaillants sol-dats!
 des vaillants sol-dats!
 des vaillants sol-dats!

Un peu plus retenu.
fp

1^o tempo.
 trie, aux jours des a-lar - mes, toi seule exi - tes nos trans-

s. *forts,* ton sou_venir rempli de charmes viendra, vien_dras soutenir nos ef_

s. *forts,* tu fe_ras triompher nos ar_mes, tu seras rei_ne sur ces

s. bord! *rall.* Ô pa_tri_c! *a tempo,* ô pa_

cresc. *rallent.* *a tempo,* *rallent.* Ô pa_tri_c!

lento.

a tempo.

lento.

P

P

P

a tempo. *a tempo.* *lento.*

- tri - e! ô pa - tri - e, ô pa - tri - e!

ô pa - tri - e! ô pa -

ô pa - tri - e! ô pa -

ô pa - tri - e! ô pa -

P

a tempo.

f

f

f

a tempo.

f

f

e! toi seule excites nos transports!

- tri - e! toi seule excites nos trans-

- tri - e! toi seule excites nos trans-

- tri - e! toi seule excites nos trans-

s. *no* - *ports!* *trans - ports!* *Que la*

- ports! *Que la voix de*

- ports! *Que la voix de*

- ports! *Que la voix de*

s. *voix de l'honneur vous gui - de quand son - ne l'heure des com*

l'hon - neur nous gui - de quand son - ne l'heu - re des com -

l'hon - neur nous gui - de quand son - ne l'heu - re des com -

l'hon - neur nous gui - de quand son - ne l'heu - re des com -

s. *ff* *p*
 - bats! mar_chez d'un ar_deur in_tre'_pi - de, la vie -
ff *p*
 - bats! mar_chons d'un ar_deur in - tre' - pi - de la vie -
ff *p*
 - bats! mar_chons d'un ar_deur in - tre' - pi - de la vie -

- toi - re sui_vra vos pas! de vous, a_mis, mon âme est fiè — *ff*
ff *La*
 - toi - re sui_vra nos pas!
ff *La*
 - toi - re sui_vra nos pas!
ff *La*

s. *g.*

re, mon bras vous montre la car-riè - re, la guer

guer - re! la guer - re! la

guer - re! la guer - re! la

guer - re! la guer - re! la

f *sf* *f* *sf*

s.

- re! la guer - re! c'est le cri des vaillants sol-

guer - re! la guer - re! c'est le cri des vaillants sol-

guer - re! la guer - re! c'est le cri des vaillants sol-

guer - re! la guer - re! c'est le cri des vaillants sol-

p *f* *p* *f* *ritenu.*

f *f* *ritenu.*

s

-dats! la guer - re la guer - re c'est le cri - des vaillants sol -

-dats! la guer - re la guer - re c'est le cri - des vaillants sol -

-dats! la guer - re la guer - re c'est le cri - des vaillants sol -

-dats! la guer - re la guer - re c'est le cri - des vaillants sol -

ff

Serrez le mouvement

s

-dats! *stringendo.* que l'honneur vous guide a

-dats! que la voix de l'honneur nous gui - de quand son - ne

-dats! que la voix de l'honneur nous gui - de quand son - ne

-dats! que la voix de l'honneur nous gui - de quand son - ne

Serrez le mouvement

Soprano line of the first system, showing the vocal melody in G major with a treble clef and a key signature of one sharp (F#).

l'heu_re des com_bats! marchez _____ marchez _____

l'heu_re des com_bats, marchons, marchons _____ marchons marchons _____

Bass line of the first system, showing the vocal melody in G major with a bass clef and a key signature of one sharp (F#).

l'heu_re des com_bats, marchons, marchons _____ marchons marchons _____

Bass line of the second system, continuing the vocal melody in G major with a bass clef and a key signature of one sharp (F#).

l'heu_re des com_bats, marchons, marchons _____ marchons marchons _____

Soprano line of the second system, showing the vocal melody in G major with a treble clef and a key signature of one sharp (F#).

— la vic_toi_re sui_vra vos pas! _____

— la vic_toi_re sui_vra nos pas! _____

Bass line of the second system, showing the vocal melody in G major with a bass clef and a key signature of one sharp (F#).

— la vic_toi_re sui_vra nos pas! _____

Bass line of the third system, continuing the vocal melody in G major with a bass clef and a key signature of one sharp (F#).

— la vic_toi_re sui_vra nos pas! _____

N. 16.
FINAL DU 3^e ACTE.

Allegro vivace. (M. 126 = ♩)

| | | |
|--------------------|----------------|---|
| ZORA. | | |
| LORENZ. | | |
| RIO. | | |
| SALVADOR. | | <p style="text-align: right; margin-right: 50px;"><i>Vous m'avez entendu je veux qu'omnibé.</i></p> |
| BRESILIENS. | | |
| TENORS. | | |
| BARYTONS. | CHOEUR. | |
| BASSES. | | |
| INDIENS. | | |
| PIANO. | | <p style="text-align: center;"><i>Allegro vivace.</i></p> |

S. - is - se! est-il i - ci, di - tes le moi? est-ce un vieux mate-

(à un matelot.)

S. - lot, un as - pirant no - vi - ce, est - ce toi? et toi, et

(un matelot.)

Non ce n'est pas moi.

S. toi?

Ce n'est pas moi ce n'est pas moi ce n'est pas moi ni moi ni moi ni

Ce n'est pas moi ce n'est pas moi ce n'est pas moi ni moi ni moi ni

ce n'est pas moi;

ce n'est pas moi ni moi ni moi ni

RIO.

Mon a_m_i_val, pour moi — j'en jure sur ma foi, ce n'est pas moi, mais

moi!

moi!

moi!

p

R

puis que votre bienveil_lance veut con_nâître le nom de ce bra_ve ma_

a piacere.

R

- fin... c'est c'est le matelot Valen_tin!

SALVADOR.

Il mérite une récompense; Valentin!

S. *rallent* c'est le ma - te -

S. - lot Va - len - tin et je par - le de re - com -

S. - pen - se; je lui dois la vi - e, ô des -

S. - tin, ô des - tin, je reconnais là - ta puis -

R.  c'est le ma-telot Va - len - tin plein de

S.  - ce! Va - len - tin!

pp  C'est le ma-telot Va - len - tin plein de zè -

pp  C'est le ma-telot Va - len - tin plein de zè -

pp  C'est le ma-telot Va - len - tin plein de zè -

f 

R.  zè-le et de vi - gi - lan - ce, c'est un bra - ve ma -

S.  ó des - tin! Va - len -

 - le et de vi - gi - lan - ce, c'est un digne et bra - ve ma -

 - le et de vi - gi - lan - ce, c'est un digne et bra - ve ma -

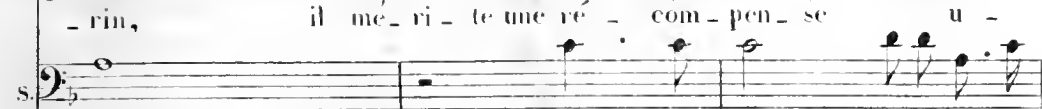

R. 
 - rin, il mé - ri - te une ré - com - pen - se u -
 S. 
 - tin! ó des - tin! je reconnais

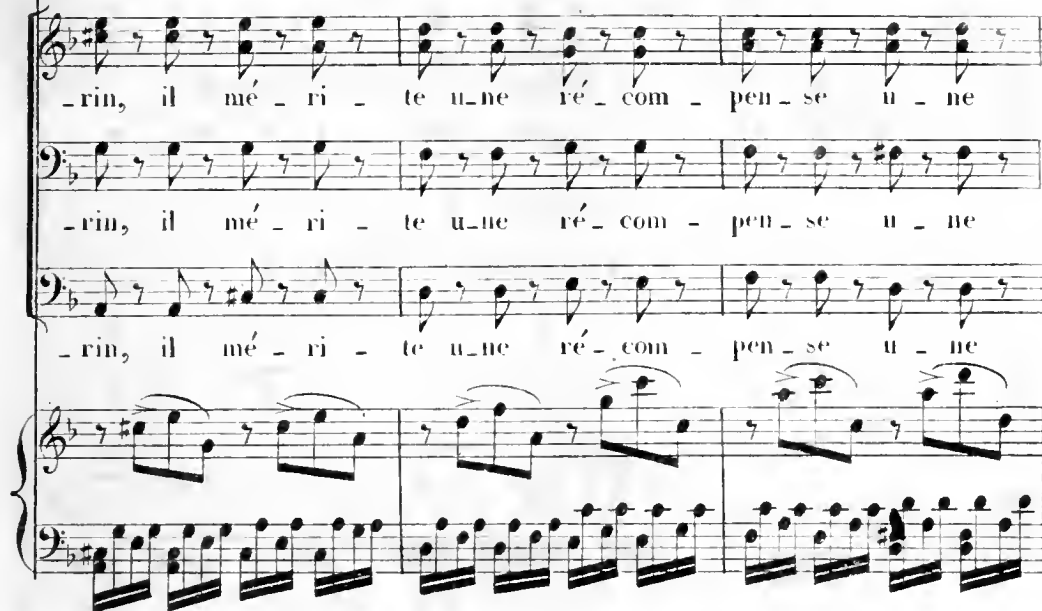
 - rin, il mé - ri - te u - ne ré - com - pen - se u - ne
 - rin, il mé - ri - te u - ne ré - com - pen - se u - ne
 - rin, il mé - ri - te u - ne ré - com - pen - se u - ne

R. 
 - ne récompen - - se, il méri - - te une récompen - -
 S. 
 là ta puissan - - ce, je reconnais là ta puissan - -

 ré - com - pen - - se il mé - ri - te une récompen - -
 ré - com - pen - - se il mé - ri - te une récompen - -
 ré - com - pen - - se il mé - ri - te une récompen - -

Recit.

R. *sf* - se, il mé - ri - te une récompense! mon amiral, le voilà qui s'a -

S. - ce. je reconnais la ta puissan - ce!

sf - se, il mé - ri - te une récompense!

sf - se, il mé - ri - te une récompense!

sf - se, il mé - ri - te une récompense!

Allegro.

Recit.
LORENZ. (précipité.)

R. - vance! Don Salva - dor, les tribus de la

Recit. retenu.

L. plaine se rassemblent en ce moment, elles marchent vers nous, la nouvelle est cer-

I. *laine.* à deux cents pas d'i-

S. Tous mes braves sont prêts, mais montrons nous prudent!

I. ci déjà quatre insulaires viennent d'être surpris dans le bois des pal-

I. miers; nous vous les en-meuons, ils sont nos prison-

SALV. Il faut saisir ces ténéraires!

Lent Maestoso. (M. 65 = ♩) avec fierté.

I. niers! 4 Chefs BRÉSILIENS. Je suis en vo-tre puis-

Lent Je suis en vo-tre puis-

-san-ce mais je crains peu les coups du sort;

-san-ce mais je crains peu les coups les coups du sort;

car j'ai pour punir une offen-se plus d'une fois

car j'ai pour punir une offen-se plus d'u-ne fois ———— bravé la

SALVADOR,

Je ne re_dou-te pas les

bravé la mort plus d'u-ne fois bravé la mort!

mort ——— plus d'u-ne fois bravé la mort!

pp un peu pressé.

chances de la guer-re mais j'ai_mieux i-ci vous a_bor-der en

S

frère, que toutes les tribus nous reçoivent sans peur et vous aurez bien

Chef Brésilien.

S

soit un digne protecteur! Tandis un protecteur, tu devrais dire un

C.B.

traître; Ici chacun de nous apprend à vous connaître; Europé-

C.B.

ens! je sais bien vous juger; si vous venez chez nous c'est pour nous outrager,

C.B.

ger, vous ne quittez ces lieux qu'en vous montrant infâmes, car vous nous enle-

SALV. Recitatif.

B

avez nos en-fans et nos fem - mes! Ton a-veu-gle, cour-

Bésilien.

S

-roux peut vous é-tre fa-tal! Nous allons nous ven-ger (son de trompe)

un peu plus retenu.

long silence.

MATELOTS HOMMES.

Ami - ral, en-tendez vous? c'est un si-gnal.

Ami - ral, en-tendez vous? c'est un si-gnal.

p un peu plus retenu. long silence dans le lointain

avec joie.

animé.

B

On me ré-pou-d! tu peux dis-po-ser de ma vi - e d'un chef que nous ai-

f animé.

-SALV.

f

C B

tour! Qu'on les emmène à bord, ils serviront d'otages!

tour!

tour!

tour!

Lento maestoso.

f

C B

Dans un instant tous ces pa-ra-ges se-

Dans un instant tous ces pa-ra-ges se-

Dans un instant tous ces pa-ra-ges se-

Dans un instant tous ces pa-ra-ges se-

Lento maestoso.

C.B.

ront couverts de nos vaillants a_mis, et vos vaisseau brulés a_néan - tis!...

ront couverts de nos vaillants a_mis, et vos vaisseau brulés a_néan - tis!...

ront couverts de nos vaillants a_mis, et vos vaisseau brulés a_néan - tis!...

ront couverts de nos vaillants a_mis, et vos vaisseau brulés a_néan - tis!...

Allegro

8^a bassa

Ped.

ZORA. *sostenuto.*

Ah! ah!

Andante.

pp

z. *ah!*

pp

tr

6a

Ped.

z. *ah!*

tr

z. *soutenu.*

En - ten - - dez vous dans

pp

z. les sa - va -

z. - nos sous les pal - - miers, sous

pp

Ped. *tr*

z. les pla - ta -

z. nes, ah! ah!

f *p>*

crese. *pp* *crese.* *pp*

z. En - ten - dez vous la voix la voix

z. du grand Es - prit des

z. bois? ah! ah!

crese.

dol.

C'est lui dont la puis-

C'est Zo_ral

C'est Zo_ral

dolce e legato.

Ped. ⊕ Ped. ⊕

f *tr*

-san - ce im - men - se im - men - se s'é-

(Ped. à chaque mesure.)

p

-tend sur vous sur vos en - fans et vous rend

tri - om - phants! c'est en - cor lui qui ré - com - pen - se,

qui sait vous se - cou - rir, qui vous don - ne lon -

- gue e - vis - ten - ce et qui par - don - ne au re - pen - tir! c'est

Variante

lui c'est lui! ah!

1^{er} et 2^d Dessus.

(bouche fermée)

MATELOTS.

Ténors et Basses

Ah!

Ah!

Ah!

P.d.

Ped \oplus Ped a chaque mesure

se - tend sur vous sur vous en - fans

et les rend tri - om - phants! ah! ah! ah!

The second system continues the vocal line and piano accompaniment. The lyrics are "et les rend tri - om - phants! ah! ah! ah!". The vocal line includes a melisma of "ah!" notes. The piano accompaniment maintains the same rhythmic pattern.

ah!

The third system shows the vocal line with a melisma of "ah!" notes. The piano accompaniment continues with the same accompaniment.

1^{er} et 2^e Soprano.
Oh
Tenors.
Oh
Basses.
Oh

pp

The fourth system introduces four vocal parts: 1^{er} et 2^e Soprano, Tenors, and Basses. Each vocal part has a long, sustained note of "Oh". The piano accompaniment is marked *pp* (pianissimo) and features a more complex texture with arpeggiated chords and moving lines in both hands.

z.

ah!

ah!

z.

ah!

ah

Ped.

Entendez vous — la voix

z. molto rallentando. a tempo.
 du grand Esprit des bois? ah!

a tempo

MATELOIS.

Bicéphales, Héros et Paris

First System:
 Vocal line: *ah!*
 Piano accompaniment: *p*

Second System:
 Vocal line: *oh!*
 Piano accompaniment: *oh!*

Third System:
 Vocal line: *oh!*
 Piano accompaniment: *oh!*

Fourth System:
 Grand Esprit d'Olin-da, Tu nous rends Zo-ra, notre
 Grand Esprit d'Olin-da, Tu nous rends Zo-ra, notre

Fifth System:
 Vocal line: *ah!*
 Piano accompaniment: *p*

Sixth System:
 Vocal line: *ah!*
 Piano accompaniment: *p*

Seventh System:
 chef notre bon chef nous re_vien_dra! Zo-ra, Zo-
 chef notre bon chef nous re_vien_dra! Zo-ra, Zo-

Eighth System:
 Piano accompaniment: *p*

ZORA

oui, c'est Zora c'est votre idole qui vient cal-

- ra!
 - ra!
 - mer par sa pa-ro-le de nos Brési-li-ens la plus sain - - te Tri-
 - bu! j'étais an-près de vous Et j'ai tout en-ten-du; vous ne re-ve-rrez;
 mesure.
 avec tristesse.
 mesure. *p*

7. plus ce chef que l'on vé-nè-re... c'est la tribu des

7. nois qui fit mou rir mon pè - re! Et voi ci, mes a-mis, mon gé-né-reux sau-

- veur, depuis trois ans mon pro-tec-teur. Lento bien mesuré.
1^{er} BRESILIEN. Met. (96 - ●)

En adop-tant l'en-

(BRESILIENS) son protecteur

son protecteur

col canto.

I^eB

fant dont nous pleurions l'ab-sen - ce que nous appel - lions

f (accentué)

dont nous pleurions l'ab-sence

f

dont nous pleurions l'ab-sence

ff

I^eB

tous la per - le du Bré - sil, tu nous as sub - ju -

la per - le du Bré - sil

la per - le du Bré - sil

ff

I^eB

- gués par la reconnais - sance, ah! ne redou - te plus chez

par la reconnais - sance

par la reconnais - sance

ff

SALVADOR.

nous au-cun pé-ri! vous apprendrez bien-

ah! ne redoute plus chez nous aucun pé-ri!

ah! ne redoute plus chez nous aucun pé-ri!

- tôt amis, à me con-naître nous traite-rons ensemble au nom du Roi mon maître;

de re-tour à Lis-bonne, ô ma chère Zo-ra, tu re-cevras le -

ZORA avec (len. (a piacere)

ah! mon rê-ve s'accom - pli - -

LORENZ.

- pour que ton cœur choi-si-ra

Z. 

- ra!
LORENZ à ZORA.

don-ce jou-is - san - ce! vers toi mon cœur s'e - lan - ce, ce

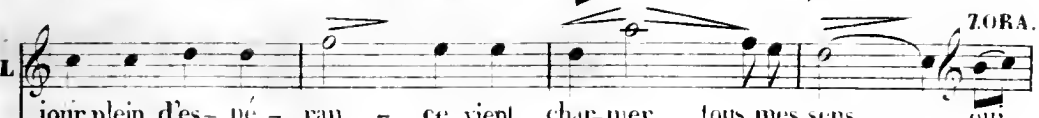

L. 

ZORA.

jour plein d'es - pé - ran - ce vient char - mer tous mes sens

oui

Z. 

le ciel ré - com - pen - se no - tre vi - ve cons - tan - ce, et

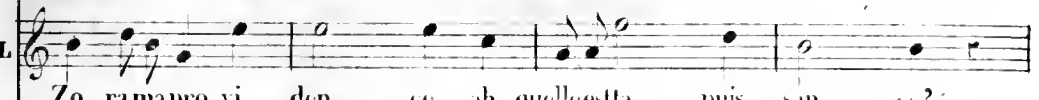
L. 

Zo - ra ma pro - vi - den - ce, ah quelle est ta puis - san - ce?

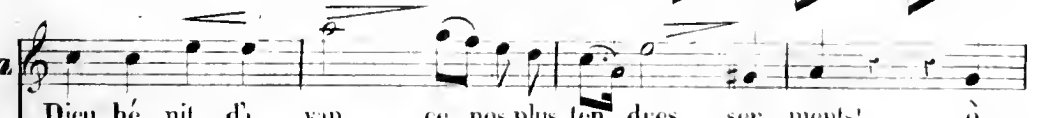

Z. 

Dieu bé - nit da - van - ce nos plus ten - dres ser - ments! ô

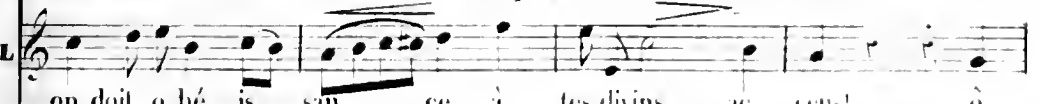
L. 

on doit o - bé - is - san - ce à tes divins ac - cens! ô

TORA.

dou - ce jou - is - san - ce! vers toi mon cœur s'é - lan - ce ò

LOR.

dou - ce jou - is - san - ce! vers toi mon cœur s'é - lan - ce ce

RIO.

ò douce jou - is - san - ce! Zo - ra par sa pré - sen - ce sait

SAL.

pour eux déjà com - men - ce une ère d'es - pé - ran - ce et tout sou -

Z.

jour plein d'es - pé - ran - ce é - ni - vre tous mes sens! — oui

L.

jour plein d'es - pé - ran - ce é - ni - vre tous mes sens! —

R.

cal - mer la ven - gean - ce et charmer tous nos sens — c'est

— rit son - rit d'a - van - ce à leurs amours cons - tants — Zo -

Z le ciel ré-com-pen-se no-tre vi-ve cons-tan-ce et

L ò pro-vi-den - - ce! quel-le est ta puis-san - ce

R no-tre pro-vi - den - ce et telle est sa puis-san - ce qu'on

S - ra, ma pro-vi - den - ce! ah! quelle est ta puis-san - ce on doit

Z Dieu bé-nit d'a-vo-n - - ce nos ten-dres ser-

L on doit o-bé-is-san - - ce à tes di-vins ac-

R doit o-bé-is-san - - ce à ses di-vins ac-

S doit o-bé-is-san - - ce à tes di-vins ac-

Z
 - ments! ô dou - ce jou - is - san - ce! vers toi mon cœur s'é -
 L
 - cents! ô dou - ce jou - is - san - ce! vers toi mon cœur s'é -
 R
 - cents! ô dou - ce jou - is - san - ce! Zo - ra par sa pré -
 S
 - cents! pour eux dé - ja com - men ce une è - re d'es - pé -
 SOPRANI.
ff ô dou - ce jou - is - san - ce! Zo - ra par sa pré -
 CONTRALTI.
ff ô dou - ce jou - is - san - ce! Zo - ra par sa pré -
 TENORI.
ff ô dou - ce jou - is - san - ce! Zo - ra par sa pré -
 BASSI.
ff ô dou - ce jou - is - san - ce! Zo - ra par sa pré -
 BRÉSILIENS.
ff ô jour heureux, jour d'espé - ran - ce! no - tre Zo - ra par sa pré -
 plus animé. *ff* ô jour heureux, jour d'espé - ran - ce! no - tre Zo - ra par sa pré -

Z. 
 - lan - ce, ce jour plein d'es_pé - ran_ce é - ni - vre tous mes

L. 
 - lan - ce, ce jour plein d'es pé - ran_ce é - ni - vre tous mes

R. 
 - sen - ce, sait cal_mer la ven - gean_ce et char_me tous mes

S. 
 - ran - ce, et tout son_rit d'a - van - ce á leurs a_mours tous -

 - sen - ce, sait cal_mer la ven - gean_ce et char_mer tous nos

 - sen - ce, sait cal_mer la ven - gean_ce et char_mer tous nos

 - sen - ce, sait cal_mer la ven - gean_ce et char_mer tous nos

 - sen - ce, sait cal_mer la ven - gean_ce et char_mer tous nos

 - sen - ce, appaise en ce jour la ven geance et rend le calme á tous nos

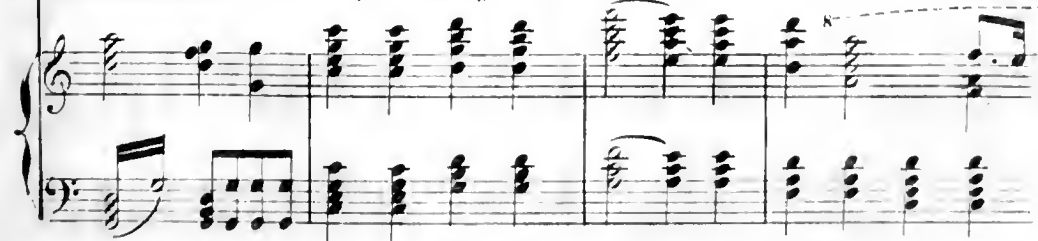
 - sen - ce, appaise en ce jour la ven geance et rend le calme á tous nos

Z
 sens ou le ciel re - com - pen - se no - tre vi - ve cons -

L
 sens Zo - ra ma pro - vi - den - ce ah! quelle est ta puis -

R
 - sens c'est no - tre - pro - vi - den - ce et telle est sa puis -

S
 - taut Zo - ra ma pro - vi - den - ce et telle est sa puis -

- sens c'est no - tre pro - vi - den - ce et telle est sa puis -

- sens c'est no - tre pro - vi - den - ce et telle est sa puis -

- sens c'est no - tre pro - vi - den - ce et. telle est sa puis -

- sens c'est no - tre pro - vi - den - ce et telle est sa puis

- sens c'est notre sainte provi - den - ce et telle est i - ci sa puis -

- sens c'est notre sainte provi - den - ce et telle est i - ci sa puis -

Z.  - tan - ce et Dieu bé - nit d'a - van - - - ce
 I.  - san - ce on doit o - bé - is - san - - - ce à
 R.  - san - ce qu'on doit o - bé - is - san - - ce
 S.  - san - ce qu'on doit o - bé - is - san - ce
 - san - ce qu'on doit o - bé - is - san - ce
 - san - ce qu'on doit o - bé - is - san - ce
 - san - ce qu'on doit o - bé - is - san - ce
 - san - ce qu'on doit o - bé - is - san - ce
 - san - ce que chacun doit o - bé - is - san - ce
 - san - ce que chacun doit o - bé - is - san - ce

Z. nos ten - dres ser - ments! et Dieu bé -
 L. tes di - vins ac - cents! et Dieu bé -
 R. à ses di - vins ac - cents! à tes divins ac -
 S. à tes di - vins ac - cents! à tes divins ac -

à ses di - vins ac - cents! à ses divins ac -
 à ses di - vins ac - cents! à ses divins ac -
 à ses di - vins ac - cents! à ses divins ac -
 à ses di - vins ac - cents! à ses divins ac -
 à ses di - vins ac - cents! à ses divins ac -
 à ses di - vins ac - cents! à ses divins ac -
 à ses di - vins ac - cents! à ses divins ac -

Z
 - mit nos ten - - - dres ser

I.
 - mit nos ten - - - dres ser

R.
 - cents à ses divins ac -

S.
 - cents à tes divins ac -

- cents à ses divins ac -

- cents à ses divins ac -

- cents à ses divins ac -

- cents à ses divins ac -

- cents à ses divins ac -

- cents à ses divins ac -

- cents à ses divins ac -

