КРАСНАЯ ШАПОЧКА

(по Перро)

ОПЕРА-СКАЗКА

Въ 2-хъ дѣйствіяхъ и 3-хъ картинахъ.

Текстъ М. С П. **I.** Муз. Ц. КЮИ.

Allegro ♩= 120.

PIANO.

cres -

- cen - do

(Повѣствующій хоръ изъ сцены впереди занавѣса)

4 СОПРАНО

mf

Жи - ла,была Ша-почка

АЛЬТЪ

mf

Красненька-я Шапоч-ка.

p

Жи - ла была, да дав-но, а всѣ пом-нятъ про не-

Жи - ла была, да дав-но, а всѣ пом-нятъ про не.

2

e

Про зва - ли всѣ

mfz

p

дѣ - воч_ку за_то Красно_ю Шапоч_кой, что на дв . во

Про_зва_ли дѣвоч_ку Красно_ю Шапоч_кой,

какъ ми_ла была въ крас_ной ша_поч_кѣ О_

Была о - на ми_ла въ крас_ной ша_поч_кѣ

дѣ . ла ей ба . бушка э_ту прелесть ша_поч_ку. Са_

mf

mf

ма сшила, смасте_ри_ла, внуч_кѣ милой по_да_ри_ла.

3

И вотъ съ э_тихъ поръ мол_ва про ту дѣвоч_ку про_

шла, про_шла мол_ва.

Уходятъ.

про_шла мол_ва, про_шла мол_ва.

Posò meno mosso ♩= 100.

Занавѣсъ. Опушка лѣса. Сѣрое крыльцо домика Красной Шапочки. На зад-

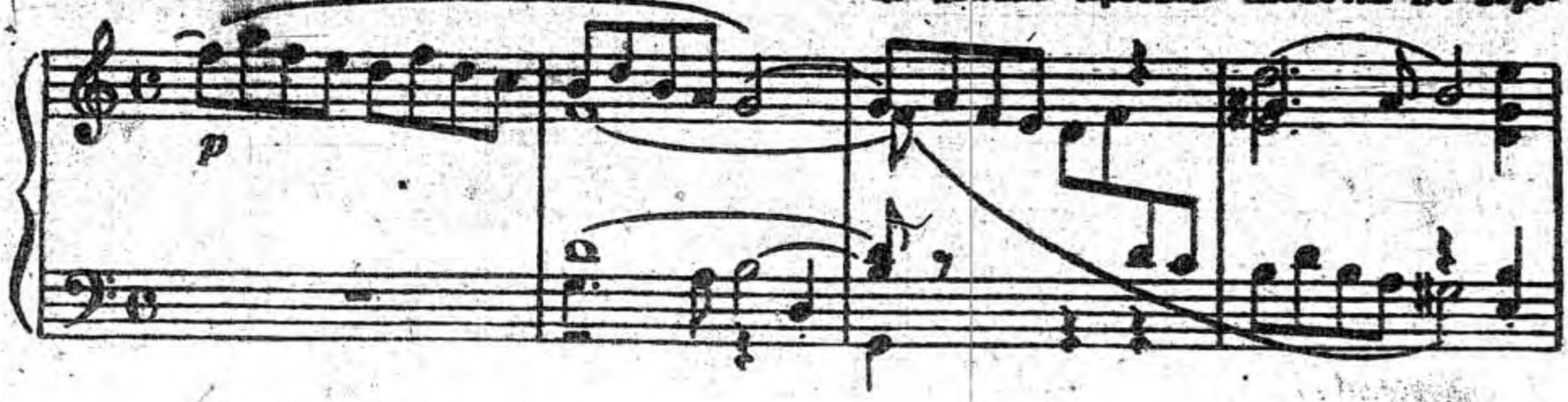

ѣ стоитъ Матъ, ступенькой ниже Красная Шапочка.

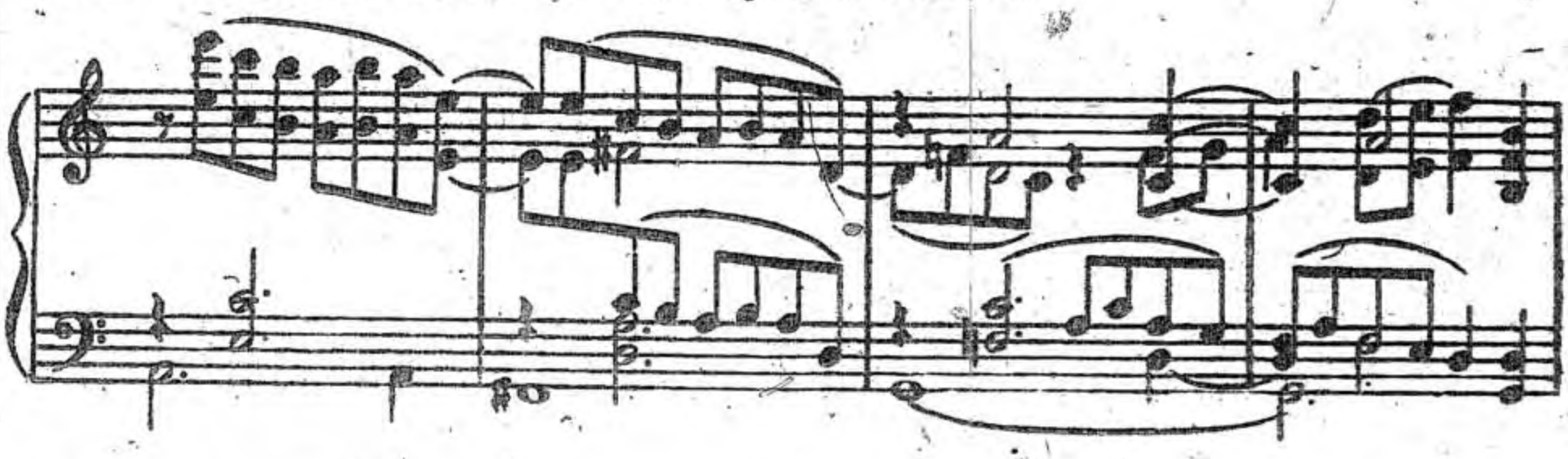

4 МАТЬ.

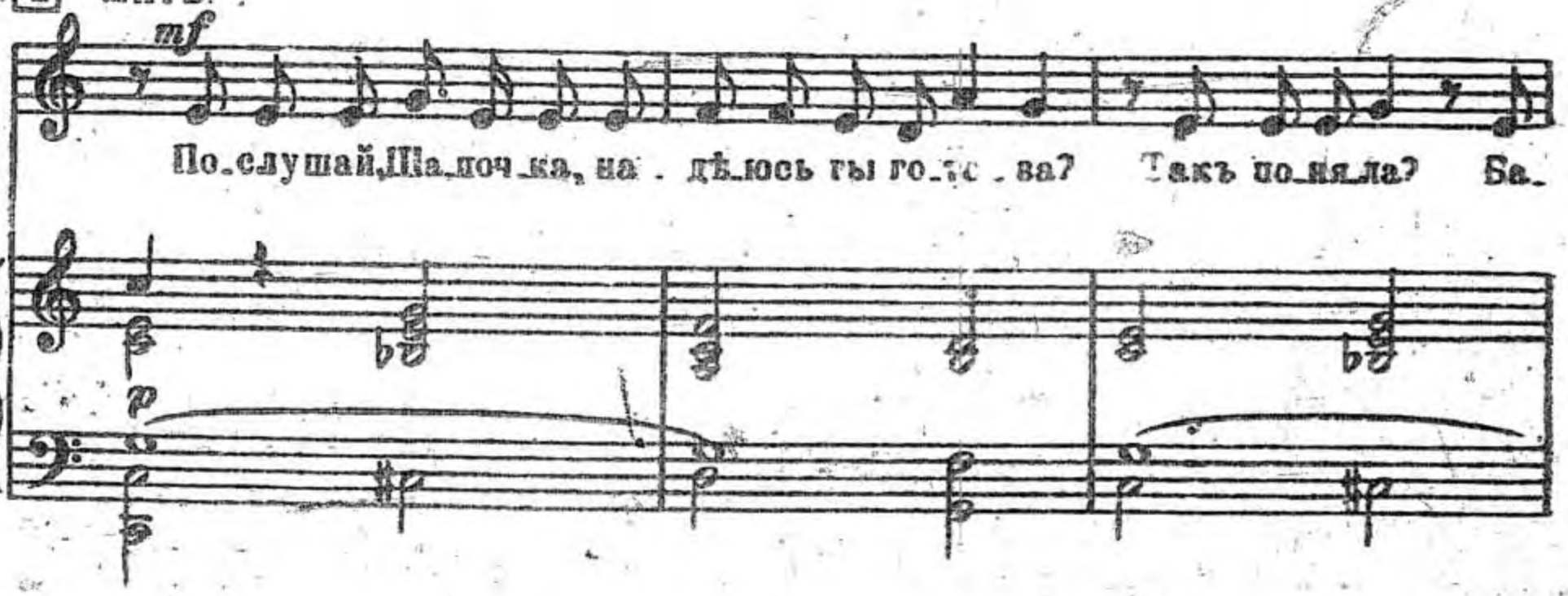

М.

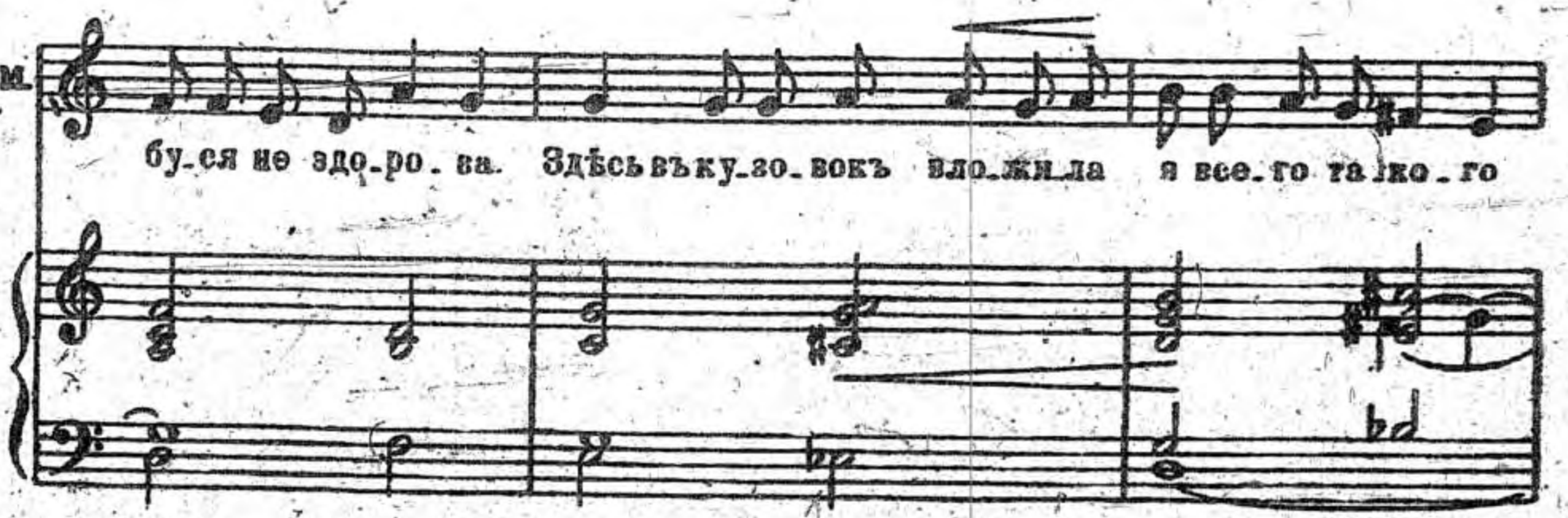

м. что ей по вку-су можетъ быть Вотъ мо-ло-ко,

p

м. во только не раз-лять Е-ще ва-тру-шеч-ки Отъ

5

м. вну-чеч-ки и пус-тя-чекъ при-ят-но по-лу-чить

mf

м. Прошу лишь, о-бѣщай въ дорогѣ не шалить, не мѣшкать, по пусту ни съкѣмъ не гово-

М.

рить, чтобъ не было сътобой чего, не дай Богъ злого; съчу-

p

М

жими не болтать, смотри, ни съкёмъ ни слова!

f

6 **Poco meno mosso**

КРАСНАЯ ШАПОЧКА. *p*

Я понимаю, мамочка, что я дол-

p

К. Ш.

жна быть какъ большая, быть умна

mf

Красная Шапочка беретъ отъ матери корзинку, цѣлуется и,дѣловито шагая,уходитъ,

Più mosso. ♩=76.

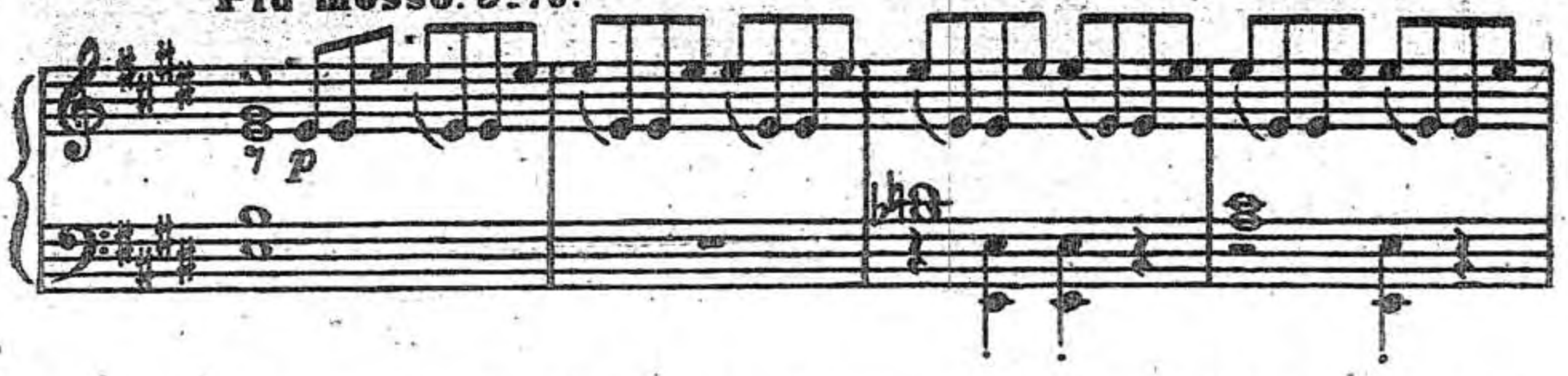

скрываясь за кустами. Домикъ закрывается выростающими деревьями, сцена пре-

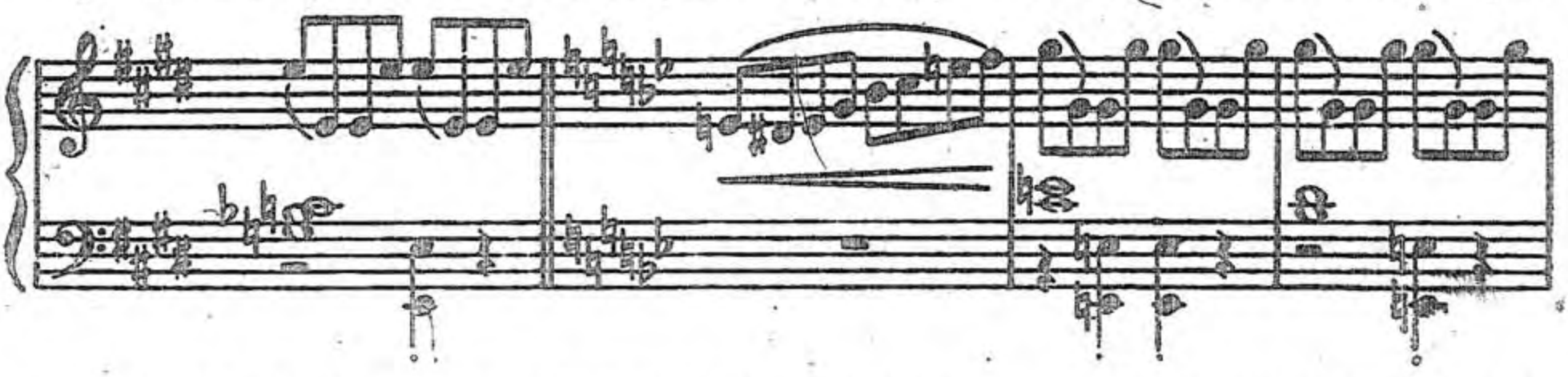

вращается въ лѣсъ Вдали раздается стукъ топоровъ и пѣнье дровосѣковъ, между кустами мелькаетъ Красная Шапочка.

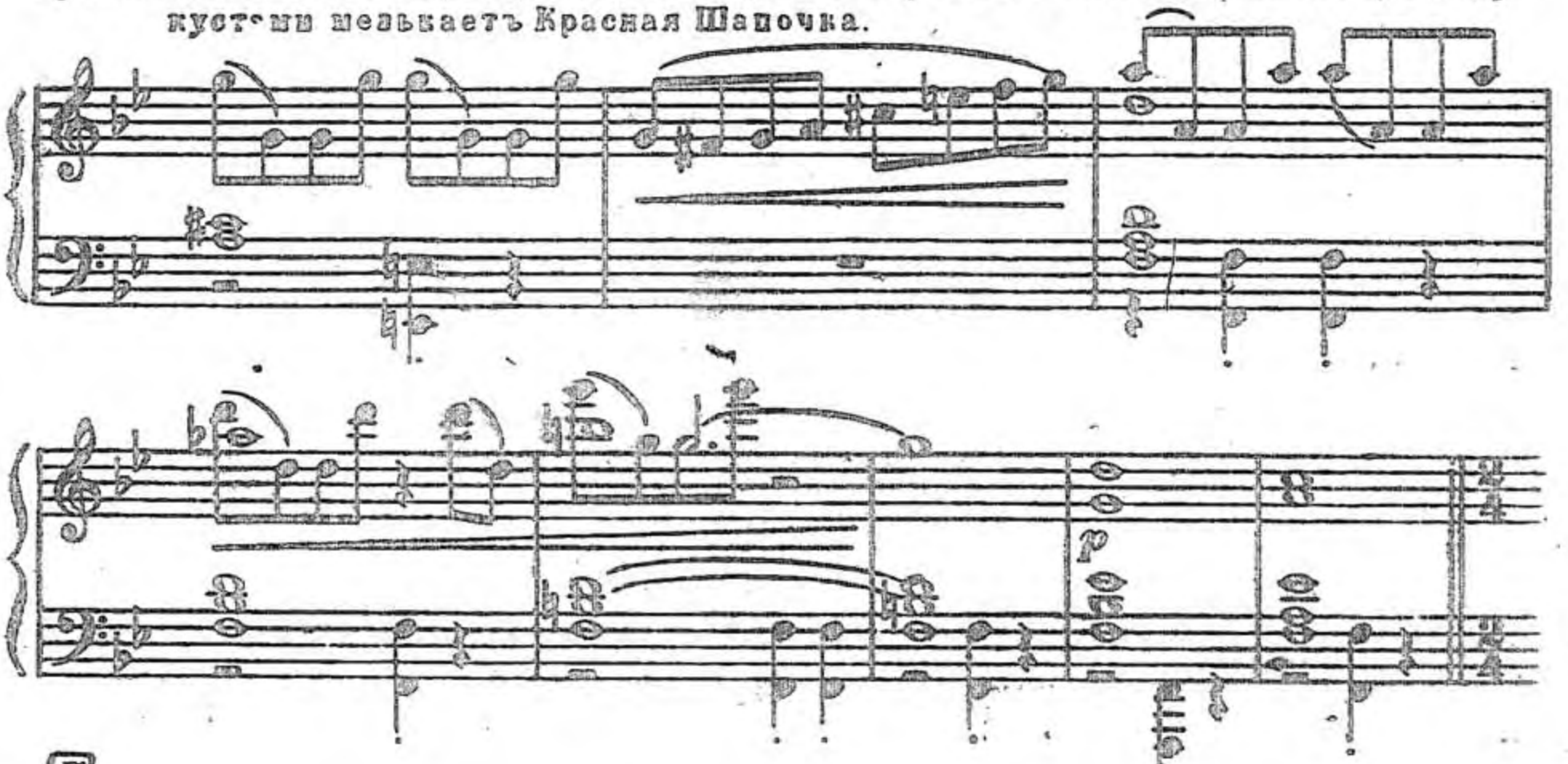

7

ДРОВОСѢКИ.

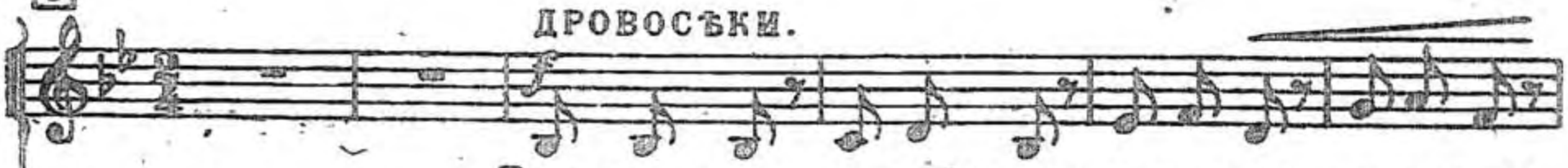

Тукъ,тукъ,тукъ, ес_ли-бъвдругъ,сразу намъ то_по_рамъ

Molto moderato ♩=66

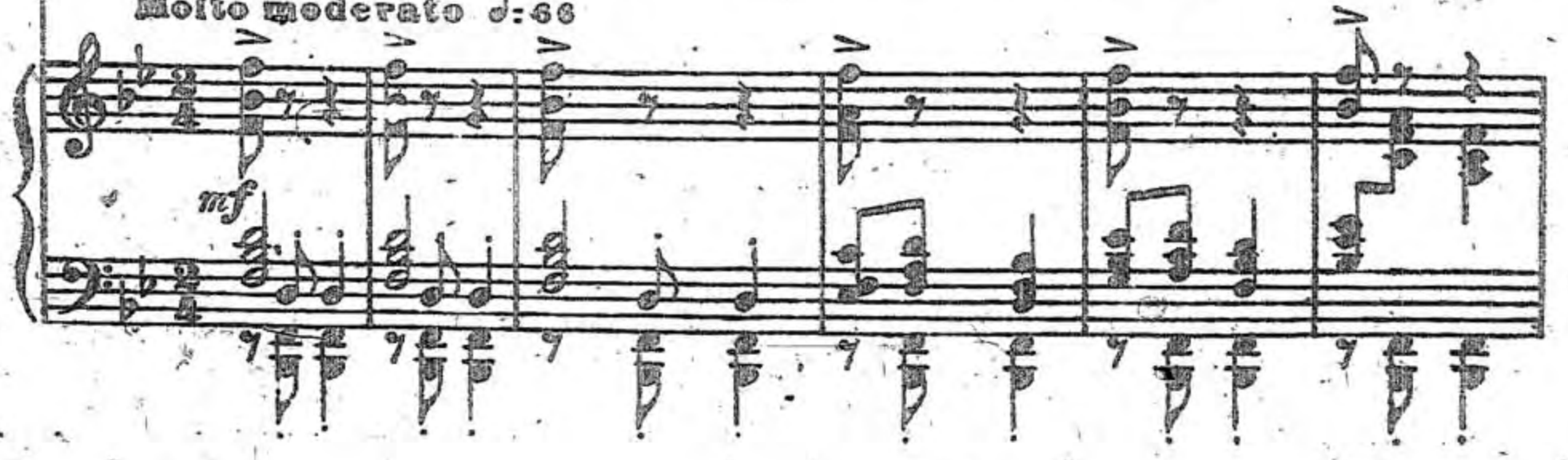

д

mf

от_дыхъ дать, не_ре_стать все сту_чать, То дѣ_лямъ,

д

f

по до_мамъ, го_ло_дать, го_ло_дать! Гей, ско_рѣй,

mf

д.

не зѣ_вать, ра_бо_тать, ра бо_тать! Тукъ,

д

тукъ, тукъ, тукъ, тукъ, тукъ, тукъ.

pp

Allegretto. ♩.=76

Poco meno mosso.

p

♩.=76

Появляется

Красная Шапочка в осматривается

8

Poco meno mosso ♩.=63

КРАС. ШАП

mf

Какъ я послуш - ва Бо - же мой, ну вотъ цвѣ - то - чекъ

p

К.Ш.

го - лу-бой, чтобъ я сор-ва - ла? Никог-да... Хо-

p p p

К.Ш.

тя, ко-неч - но, не бѣ-да о - динъ сор-вать!

poco rit.

p mf

К.Ш.

Я от-то-го не о - поз-да - ю и ма-мутѣмъ не о - гор-чу:

a tempo

p

К.Ш.

9 (срываетъ)

о-динъ вѣдь только. Ой, ой, ой! Ка-

f mf

Più mosso ♩=96

mf p

К.Ш. (срываетъ)

кой же э_тотъ рас_пис_ной Ну э_тотъ и е_

Pochissimo meno mosso.

К.Ш. (срываетъ)

ще одинъ. По _ томъ скорѣ_е къ Бабуш_кѣ бѣ_

К.Ш.

гомъ. О_на и вправ_ду не_здо _ро _ва. Да

К.Ш.

и тем _ нѣ_етъ, не былобъ че _ го мнѣ зло_го.

Съ увлеченіемъ рветъ цвѣты. Изъ за кустовъ высовывается морда волка. Видя то Шапочка хочетъ свернуть вбокъ на тропинку, волкъ, осторожно оглядываясь, выѣзаетъ и пере

Tempo I.

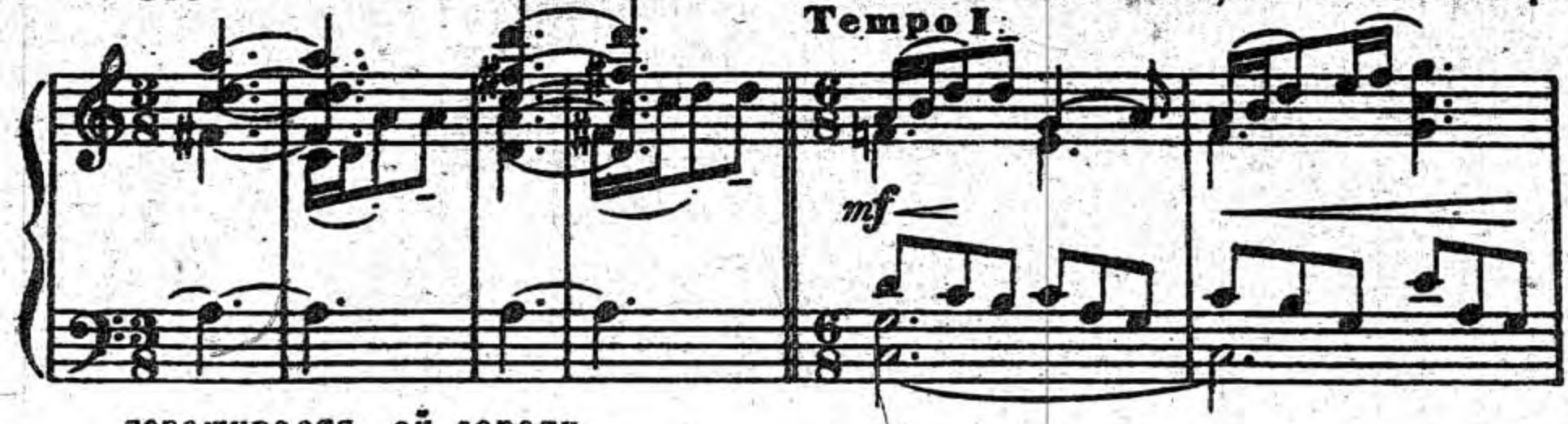

гораживаетъ ей дорогу.

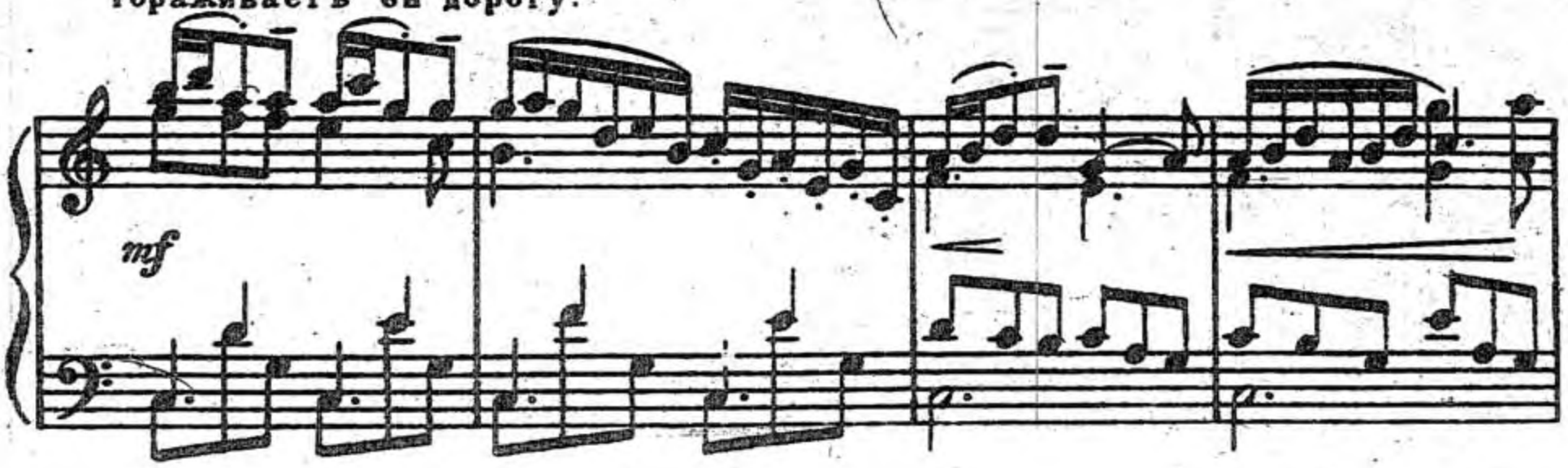

ВОЛКЪ
ad libitum

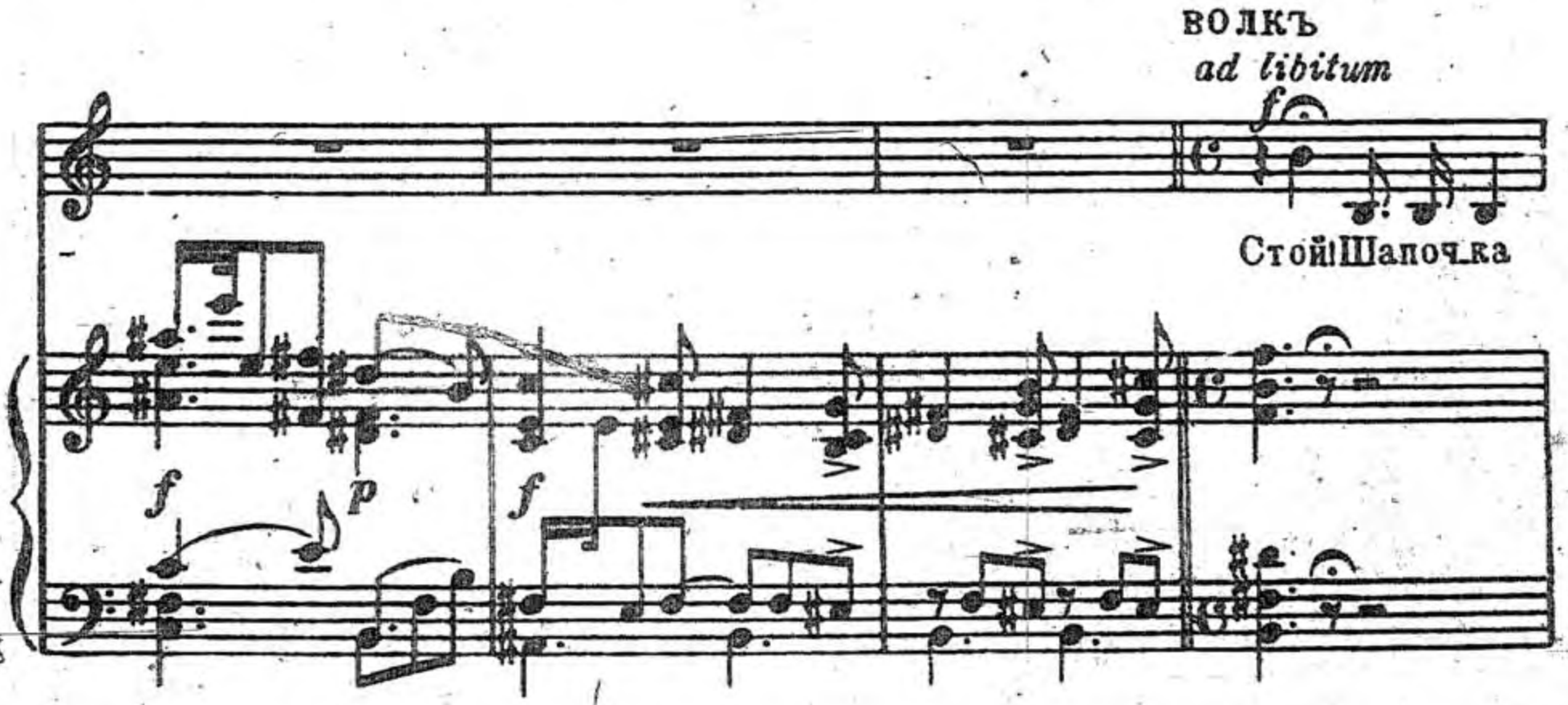

Allegro non troppo ♩=120.

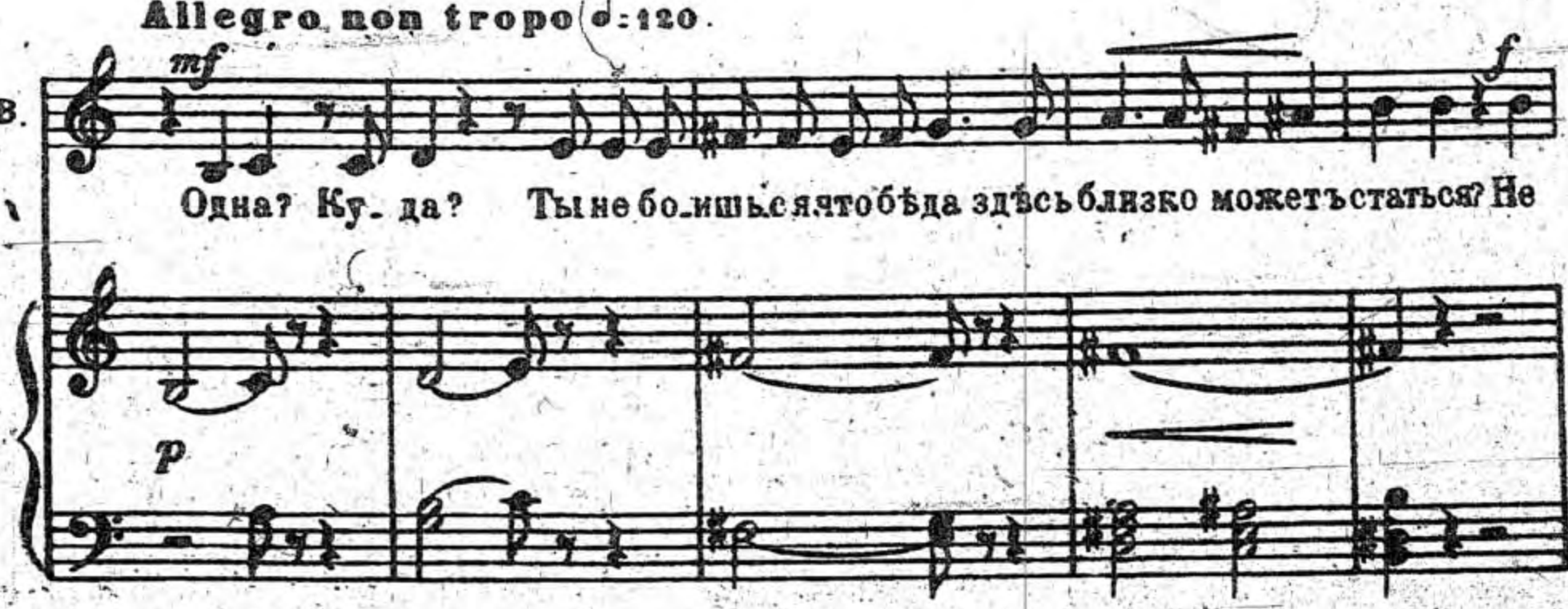

Я къ бабушкѣ и-ду боль-

В

уж-то не-че-го те-бѣ въ лѣ-су бо-ять-ся?

mf

p

К.Ш.

ной, по-да-рочекъ не-су ей не боль-шой: да-ла мнѣ ма-ма

К.Ш.

мо-ло-ко, ва-трушки.

В.

А да-ле-коль жи-

mf

К.Ш.

До-воль-но да-ле-ко, приз-нать-ся, и я бо-

В.

вѣтъ твоя ста-рушка?

p

К.Ш. юськакъ бы мнѣ не заплутаться. Вонъ тамъ, за мельницей, взгляни,

К.Ш. той де-ревень-ки крышъ гребни видны отсю-да.

p

Pochissimo più mosso.

В. Да-ле-конь-ко! А что, не хочешь въпе-ре-гонки?

f

mf

В. Чтобъ ве-се-лѣй тебѣ ид-ти? По-той вонъ я,

В. а_ты на э_ту сво_ро - ти до - рож_ку поко_ро_че. По_жа - луй

К.Ш. можно, ес_ли хо_чешь. До - воль - но скоро я хо-

жу, е - ще те - бя о - пе_ре - жу.

ВОЛКЪ
Più mosso. ♩=120

(Убѣгаетъ)

Разъ, два, три! я на_чи - на - ю.

КРАСНАЯ ШАПОЧКА

13
(убѣгаетъ)

Пос_той, пос_той, не поспѣ_ва_ю.

14

Moderate. ♩=66

ДРОВОСѢКИ

mf

Тукъ,тукъ;тукъ,тукъ,тукъ! Еслибъ вдругъ,сразунамъ

p *mf*

Д.

топорамъ отдыхъ дать, перестать все стучать, тодѣтямъ по домамъ

Д.

голодать,голодать! Гей,скорѣй,не зѣвать, работать, ра - бо -

(ЗАНАВѢСЪ)

Д.

тать! Тукъ, тукъ, тукъ,тукъ, тукъ, тукъ,тукъ,

p *pp*