

ENTRACTE ET CUCUR

Allegretto.

PIANO.

4^{er} Dessus. *Dolce.*
 Bien - tôt i - ci no - tre Roi va pa - rai - tre

2^{me} Dessus. *Dolce.*
 Bien - tôt i - ci no - tre Roi va pa - rai - tre

TENORS. *Dolce.*
 Bien - tôt i - ci no - tre Roi va pa - rai - tre

BASSES. *Dolce.*
 Bien - tôt i - ci no - tre Roi va pa - rai - tre

CHOEUR

PIANO. *p*

pro - di - guons lui notre a - mour et nos vœux et mau - dis -

pro - di - guons lui notre a - mour et nos vœux et mau - dis -

pro - di - guons lui notre a - mour et nos vœux et mau - dis -

pro - di - guons lui notre a - mour et nos vœux et mau - dis -

- sons le per - fi - de et le trai - tre qui me - na - ça des

- sons le per - fi - de et le trai - tre qui me - na - ça des

- sons le per - fi - de et le trai - tre qui me - na - ça des

- sons le per - fi - de et le trai - tre qui me - na - ça des

jours si pré - ci - eux veil - le sur lui ce - les - te pro - vi - den - ce
 jours si pré - ci - eux veil - le sur lui ce - les - te pro - vi - den - ce
 jours si pré - ci - eux veil - le sur lui ce - les - te pro - vi - den - ce
 jours si pré - ci - eux veil - le sur lui ce - les - te pro - vi - den - ce

de l'an - gle - ter - re a - paisé enfin les maux de l'an - gle - ter - re a -
 de l'an - gle - ter - re a - paisé enfin les maux de l'an - gle - ter - re a -
 de l'an - gle - ter - re a - paisé enfin les maux de l'an - gle - ter - re a -
 de l'an - gle - ter - re a - paisé enfin les maux de l'an - gle - ter - re a -

- paise enfin les maux ce les te pro vi den ce

- paise enfin les maux veil le sur lui pro vi den ce

- paise enfin les maux veil le sur lui pro vi den ce

- paise enfin les maux veil le sur lui ce les te pro vi den ce de

marcato

eres.

f

p

a paise enfin les maux fais suc ce

p

de l'an gleter re a paise enfin les maux fais suc cé

p

de l'an gleter re a paise enfin les maux fais suc ce

p

l'an gleter re a pai se en fin les maux fais suc cé

smorz.

p

- der la paix et l'a_bondan - ce à nos dis - cords a laguerreauxcom.
 - der la paix et l'a_bondan - ce à nos dis - cords a laguerreauxcom.
 - der la paix et l'a_bondan - ce à nos dis - cords a laguerreauxcom.
 - der la paix et l'a_bondan - ce à nos dis - cords a laguerreauxcom.

animato un poco.

-plots que le bon - heur la paix et l'a_bondan - ce viennent en.
 -plots que le bon - heur la paix et l'a_bondan - ce viennent en.
 -plots que le bon - heur la paix et l'a_bondan - ce viennent en.
 -plots que le bon - heur la paix et l'a_bondan - ce viennent en.

- fin suc_cé.der aux com.plots que le bon - heur la paix et l'a bon.
 - fin suc_cé.der aux com.plots que le bon - heur la paix et l'a bon.
 - fin succé.der aux com.plots que le bon - heur la paix et l'a bon.
 - fin succé.der aux com.plots que le bon - heur la paix et l'a bon.

- dan - ce vien - nent en - fin suc_cé.der aux complots que le bon.
 - dan - ce vien - nent en - fin suc_cé.der aux complots que le bon.
 - dan - ce vien - nent en - fin suc_cé.der aux complots que le bon.
 - dan - ce vien - nent en - fin suc_cé.der aux complots que le bon.

heur la paix et l'a - bon - dan - ce vien - nent en - fin suc - cé - der aux com -

heur la paix et l'a - bon - dan - ce vien - nent en - fin suc - cé - der aux com -

heur la paix et l'a - bon - dan - ce vien - nent en - fin suc - cé - der aux com -

heur la paix et l'a - bon - dan - ce vien - nent en - fin suc - cé - der aux com -

- plots. _____

- plots. _____

- plots. _____

- plots. _____

smorz.

1^{er} DESSUS.

Dolce.
A no - tre Roi no - tre gé - né - reux maitre

2^{me} DESSUS.

Dolce.
A no - tre Roi no - tre gé - né - reux maitre

TENORS.

Dolce.
A no - tre Roi no - tre gé - né - reux maitre

BASSES.

Dolce.
A no - tre Roi no - tre gé - né - reux maitre

PIANO.

p

pro - di - guons tous notre a - mour et nos vœux et mau - dis -

pro - di - guons tous notre a - mour et nos vœux et mau - dis -

pro - di - guons tous notre a - mour et nos vœux et mau - dis -

pro - di - guons tous notre a - mour et nos vœux et mau - dis -

p

- sons le per - fide et le trai - tre qui me - na - ça des
 - sons le per - fide et le trai - tre qui me - na - ça des
 - sons le per - fide et le trai - tre qui me - na - ça des
 - sons le per - fide et le trai - tre qui me - na - ça des

jours si pré - ci - eux.
 jours si pré - ci - eux.
 jours si pré - ci - eux.
 jours si pré - ci - eux.

This system contains a piano accompaniment. It features a prominent melodic line in the right hand and a supporting bass line in the left hand. A fermata is placed over the final notes of the system.

This system contains a piano accompaniment. It features a complex melodic line in the right hand with many accidentals and a supporting bass line. A fermata is placed over the final notes of the system.

N. 7.

AIR.

PIANO.

Mozz. - to

ff

p

JACQUES. *dolce.*

Plai - sirs si doux de ma jeu - nes - se

sempre e legato.

smorz.

pp

rit.

a Tempo.

vous n'êtes plus vous n'êtes plus et je suis Roi Oui je suis

Roi mais la tris - tes - se mais la tris - tesse et les cha -

grins règnent sur moi mal - gré l'é - clat qui m'en vi - ron - ne

pp

a chà - que ins - tant qui je me dis

ff
Dieu qui pent tout

mf *sf*

si la con - ran - ne

sf *sf*

char - ge le front

de tant d'en - mis.

qu'en é - chan - ge

ta main me don - ne mes jeu - nes

ans mes jeu - nes ans dans mon pa -

sf *col canto*

- ys.

tutta forza. *rall.*

GIBBY. La

piu lento.

la la la la

la la

JACQUES (à mi voix)

Quentendsje sept

BP

JACQUES.

il est air de la pa - tri - e

quel bonheur il rap - pel - le à mon a - me at - ten -

Allo agitato.

- dri - - - e ah quel

doux sou - ve - nir ou mon cœur s'é - lan - ce bon - heur es - pé - ran - ce le

front tressail_lir quel ins_tant quel ins_tant d'i_vres se mes

cres:

sens sont é_mus mes sens sont é_mus jours dema_jeu_

nes se m'ê tesvous ren_dus

m'ê tesvous ren_

con anima. *p*

_ dus doux sou_ve_nir oui mon cœur s'è_lan_ ce bon_

p *f*

120

- heur espé - ran - ce le font tressail - lir quel ins - tant quel ins -

cresc.

- tant d'i - vres - se mes sens sont é - mus mes sens sont é - mus

f *p*

quel ins - tant quel ins - tant d'i - vres - - - se mes

p *cresc.* *f*

sens sont é - mus.

presto.

quel - qu'un quel - qu'un qu'on m'obé - is - - se cet homme en

bas enten dez vous — eh bien je veux qu'on le sai - sis -

- se et qu'on l'a - me - ne devant nous

ah — 'doux souve nir a mon cœur s'é-

a Tempo.

- lan - ce bon - heur espé - ran - ce le font tressail - lir quel ins -

- tant quel ins - tant d'i - vres semes sens sont é - mus mes sens sont é -

mus quel ins - tant quel ins - tant d'i - vres - se mes

p *cresc.*

sens sont é - mus, jours

de ma jeu - nes - se m'a - tes vous ren -

- dus ah quel ins - tant mes

sens sont é - mus, quel

a Tempo.

mez f *p*

ins - tant mes - sens

sont é - mus pour moi

animando. *molto.*

quel ins - tant d'i - vres - se mes sens sont é - mus.

DUO .

Allegretto.

GIBBY .

JACQUES .

PIANO.

Si - re à l'instant mè - me

je mets mon con - vert par i - ci m'y voi -

dépêche - toi dépêche - toi

ci m'y voi-ci ah vrai-ment ma faim est ex-trè-me

se notre ap-pé-tit ro-yal é-ga-ler le tien mon fé-al

du pain d'a-voine Si-re
mais que manges-tu là?

et je puis di-re que'il est noir il est plus sa-vou-
du pain d'E-cosse

JACQUES.

reux que le pain blanc de Lon_dres Il est de li_cieux le pain

le pain de la pa_trie ah je l'aime bien mieux je l'ai - me

riten:

ah je l'aime bien mieux.

poco rall:

GIBBY.

c'est de l'avielle bière de Glas_cow

quelle est cette hoison de Glas_cow celle que je pré-

Si re que faites vous mais vous n'y pensez pas lors que vous avez

- fère donne

la des mets si déli - cats

quel - le bonne chère ce repas fru - gal

ah — je le pré - fe - re à mon ordi - naire à mon ordi -

- naire au fes - tin roy - al à mon or - di - naire

This system contains the fifth and sixth lines of music. The vocal lines continue with lyrics '- naire au fes - tin roy - al à mon or - di - naire'. The piano accompaniment continues with a steady bass line.

GIBBY.

mais qu'allezvous fai - re mais qu'allezvous

au festin roy - al

fai - re ah c'est trop fru - gal quel le mai - gre chère

pour votre ordi - naire quel triste ré - gal pour vo - tre ordi -
 quelle bon - ne chère ce re - pas fru - gal ah je le pré -

naire quel triste ré - gal
 fère au festin roy - al ah quel - le bonne

mais qu'allez vous faire ah c'est trop fru -
 chère ce repas fru - gal ah je le pré - fère

The fourth and final system of the musical score. The vocal line lyrics are "mais qu'allez vous faire ah c'est trop fru -" on the top line and "chère ce repas fru - gal ah je le pré - fère" on the bottom line. The piano accompaniment continues with a consistent rhythmic pattern.

gal c'est trop fu - gal quelle maigre chè - re pour
à mon ordi - nai - re à mon ordi - nai - re au festin roy -

vo - tre or - di - nai - re quel tris - te ré - gal ah quel fé - gal qu'allezvous
al a mon ordi - naire au festin roy - al quel -

fai - re c'est trop fu - gal quel be - le
le bon - ne chè - re ce - re - pas fu - gal ah je le pré -

mai - gre chè - re quel tris - te ré - gal qu'allezvous fai - re
fé - re à mon ordi - nai - re au fes - tin roy - al quel - le bon - ne

c'est trop fru - gal pou - vo - tre or - di -
 chère ce re - pas fru - gal ah je le pré - fé - re à mourir di -

- nai - - - re quel tris - te ré - gal ah
 - nai - - - re au fes - tin roy - al ah je le pré -

quel - le mai - gre chère quel ré - gal.
 - fé - - - re au fes - tin roy - al.

mais vo - tre ma - jes -

1. *té s'en ac-quitteas-sez bien*

2. *c'est vrai*

3. *pauvre gar-çon i-ci je te rem-pla-ce je prends ton dé-jen-*

4. *tout entier il y pas-se*

5. *-ner mais j'y pen-se cor-bien*

6. *quo'vous vou-lez*

7. *que ne prends-tu le mien que ne prends-tu le mien que*

sans ré-pli-quer rien à ton tour uprennes ma

c'est trop d'honneur c'est trop d'honneur
pla - ce point de fa - çons ou mor-

- bleu nous nous fache - rons ou morbleu nous nous fache -

vous l'e - xi - gez bien il suf - fit vous l'e - xi -
- rons oui

göz bien il suf_fit mon ap_pé

-tit vous o_hé_it

eh bien qu'endis

Dieu!

tu jima_gi_ne que tu n'es pas fa_ché

riten a Tempo. *riten.* tempo.

les excellents mets ah les excellents mets

rall. a Tempo, e parlante.

Dieu les excellents mets si je dé-tes-te les An-

tr *tr*

rallent. *pp* *mez f*

-glaisjes-ti-me beaucoupleur cui-si-ne

quel-le bon-ne chè-re ce-repas fru-

-gal ah je le pré-fè-re à mon ordi-nai-re

p

à mon ordi-nai-re au fes-tinroy-al à mon ordi-

GIRBY.

la bon-ne chè-re ah-quel ré-

-narré au festin roy-al quel-le bon-ne chère, ce

-gal ah la bon-ne chè-re

re-pas fru-gal ah je le pré-fe-re à mon or-di-nai-re

quel fes-tin roy-al la bon-ne chè-re ah-quel ré-

au fes-tin roy-al quel-le bon-ne chè-re de

-gal ah la bon-ne chè-re

re-pas fru-gal ah je le pré-fe-re à mon or-di-nai-re

quel fes - tin roy - al ah quel - le hon - te

au fes - tin roy - al ah — je le pré - fère

chère quel ré - gal.

au fes - tin roy - al. Ce - la va t'il

Moderato.

(se levant)

Je mesens tout ragaillar - di elle à repris je

mieux mon a - mi ta vois est el - le re - ve - nu - e

rall:

crois toute son éten - du - e

eh bien ap - proche donc.. elle me chante..

volontiers je com_men _ ce *rall:*
 ra les_vieux_airs du_pa _ ys de plai _ sir mon_coeur_haté

f: rall:

_ ja... vers la_patrie absen _ ceil_hondit_ le _ lan _ ce et mon_beau_tems mon_beau

ff

tems grâce à toi grâce à toi re_nai_tra.

All? marziale.
p staccato.

8... loco.

GIBBY.

La bas — du haut de la mon — ta — gne Voyez ve —

nir — les bonnets bleus — le son — du pibroch ac — com — pa —

gne leurs pas — ré — glés et he — li — queux l'E — cossais vaillant et fi —

de — le — ton — jours gar — de à l'honneur son cœur

l'E — cossais quand son roi l'ap — pel — le vient et don — ne à son

Roi sa foi *pp* e_coutez leur marche guer_rîe re l'enne_

- mi en vo_yant briller leur ban_nie re a pa_

- li e_coutez leur marche guer_rîe re les voi_

- ci les voi - ci les voi_

- ci les voi - ci_

avec transport.

JACQUES.

en - co - re... en - co - re... oh la bon - ne jour - née je t'è -

sempre.

ff

- conte je t'è - cou - te

pp

GIBBY.

étonné

Majes -

hé - las quel ré - veil

- té qu'avez - vous? _____

c'est l'heu - re du con - seil il

me faut te quit - ter ma vie est enchai - né - e mais

nous nous rever - rons restei - ci restei - ci

je veux ten - ten - dre en - cor... mon en - fant

mon a - mi oui bien - tôt tous les deux i - ci

s'animant peu à peu.

crescendo. poco a poco.

l'ameat ten dri - enous redi - rons le chant de la pa - tri -

(avec explosion.)

La bas du haut de la mon-ta-gne voyez ve-nir

e La bas du haut de la mon-ta-gne voyez ve-

ff *ritenuto.* *p* *ff* *f*

les bonnets bleus le son du Pibroc accom-pa-

- nir les bonnets bleus le son du Pibroc accom-pa-

- gue leurs pas ré-glés et belli-queux l'E-ossais

- gne leurs pas ré-glés et belli-queux l'E-ossais

vaillant et fi-dè-le tou-jours gar-de à l'hon-

vaillant et fi-dè-le toujours garde à l'honneur à l'hon-

ff

G
_neur son cœur l'E_cossais quand son Roi l'ap_pel - - - le

B
_neur son cœur l'E_cossais quand son Roi l'ap_pel - - - le

G
vient et don - ne à son Roi sa foi E_coutez

B
vient et donne à son Roi à son Roi sa foi E_coutez

pp stacc.

pp stacc.

The second system continues the vocal and piano parts. The lyrics are: "vient et don - ne à son Roi sa foi E_coutez" for the vocal line and "vient et donne à son Roi à son Roi sa foi E_coutez" for the bass line. Performance markings include *pp stacc.* above the vocal line and *pp stacc.* above the bass line. The piano accompaniment includes a *pp* marking.

G
leur marche guer_riè - - - re l'enne - mi

B
leur marche guer_riè - - - re l'enne - mi

ff

tutta forza.

The third system features the vocal and piano parts. The lyrics are: "leur marche guer_riè - - - re l'enne - mi" for both vocal lines. Performance markings include *ff* above the vocal line and *tutta forza.* above the piano accompaniment.

pp stacc:
 en voyant briller leur ban - niè - - - re a pâ - li

pp, stacc:
 en voyant briller leur ban - niè - - - re a pâ -

p sf

pp sf
 E - cou - tez leur mar - che guer - riè - - - re les voi -

pp
 - li E - cou - tez leur mar - che guer - riè - - - re

p sf

- ci les voi - ci

les voi - ci

p

115

les voi ci les voi ci

les voi ci les voi ci

ff

ff *ff* *ff*

pp

smorz.

ff

N^o 6.

QUINTETTE.

MARY.

GIBBY.

GEORGES.

CATESBY.

PATISSON.

PIANO.

A moi - la ri - ches - sen - nedonce i -

tremolo.

-vres - se - vient - m'of - frir sans

ces - se un sort en - chan -

GIBBY.

MARY.

non! ce n'est point un

tremolo.

rè - ve quel beau jour se - lè - ve oui - - - - - sonsort s'a -

GIBBY.

non ce n'est point un rè - ve ouïmonsort s'a -

PATISSON.

non ce n'est point un rè - ve quel beau jour se - lè - ve oui sonsort s'a -

- ché - - - - - ve au sein du bon -

- ché - - - - - veau sein du bon -

- ché - - - - - ve au sein du bon -

col canto.

Musical score system 1. Includes vocal lines (Soprano, Alto, Bass) and piano accompaniment. Lyrics: *-heur à nous la richesse à nous la ri-ches - se quelle douce ivres - se moment où chan-*

Musical score system 2. Includes vocal lines (Soprano, Alto, Bass) and piano accompaniment. Lyrics: *-teur! non ce n'est point ce n'est point un rê - ve oui son sort s'a ché - ve au sein du bon-
rè - ve quel sort enchan-*

Musical score system 3. Includes vocal lines (Soprano, Alto, Bass) and piano accompaniment. Lyrics: *-heur oui son sort s'a - ché - ve au sein du bon -
-teur oui mon sort s'a - ché - ve au sein du bon -
-heur 8. oui son sort s'a - ché - ve au sein du bon -*

Moderato.

CATESBY. (à Georges.)

Quevois - je

GEORGES

esont sans doute en-cor de pauvres Ecos-sais qui du Roi leur a-mi réclament quelque

avec fierté

GIB.  vrai -

GEOR.  grâ - ce .

CAT.  (a gibby)
ils se glissent par tout répondez à fins - tant que faites vous i - ci

 *p* *p e leggiero.*

GIB.  - ment peuvons impor - te!

CAT.  je crois en véri - té qu'il se mon - tre in - so - lent com -

GIB.  par la por - te

CAT.  - ment sont ils en - très en ces lieux?

 *ff*

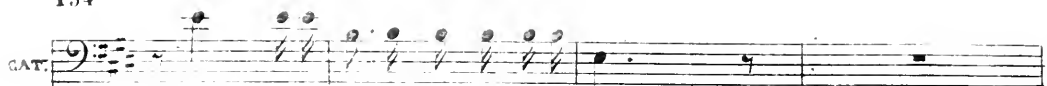
CAT.  par la fe - nêtre ah craignez d'en sor - tir

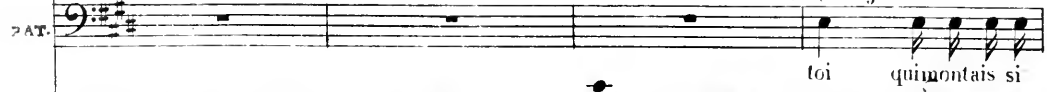
PAT.  (à Gibby.)
toi qui montais si

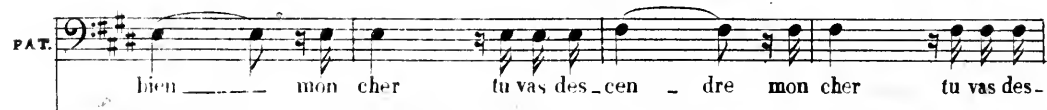

fp

PAT.  bien - - - mon cher tu vas des - cen - dre mon cher tu vas des -

MARY.

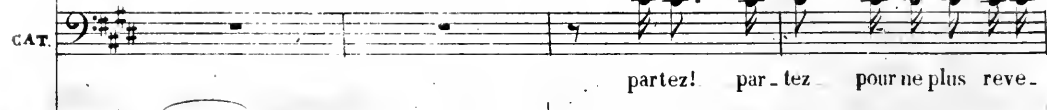

cela va mal cela va mal

CAT.  partez! par - tez - pour ne plus reve -

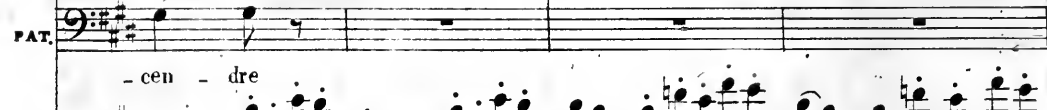
PAT.  - cen - dre

crescendo.

GIBBY.

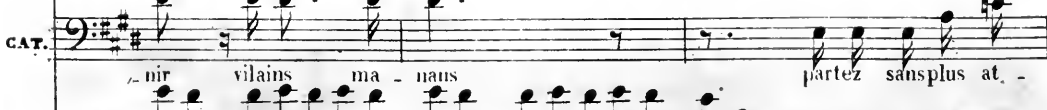

vi - lains

CAT.  - nir vilains ma - nans partez sans plus at -

ff

M. pour Gib - by je crains leur cour - roux pour Gib - by

GIB. al - lons al - lons mon beau sei - gneur plus de dou -

GEOR. ri - ez plu - tôt point de cour - roux al - lons al -

CAT. ten - - dre par - tez par -

PAT. pour Gib - by je crains leur cour - roux pour Gib - by

M. je crains leur cour - roux. *And^{te} con moto.*

GIB. - ceur plus de dou - ceur mon beau seigneur tout doux tout doux calmez cal - *rall. poco a poco.*

GEOR. lons point de cour - roux.

CAT. - tez par - tez.

PAT. je crains leur cour - roux.

And^{te} con moto.

GIB. *me z ce grand courroux vous fâche r'ainsi pourquoi fâ-reah croy-z moi point de co-*

pp

GIB. *le - reah croy-z moi point de co- te - regarde ces lieux si je sor-tais bien. tôt bien-*

GIB. *-tôt je le promet - t'ad p' ce lieu - j'y rentre - rais je le promets bientôt bien -*

colla voce.

GIB. *tôt j'y rentre - rais - Oh tant ce viel air écos-sais rien qu'enchan-*

CATESBY. *(indigné)*

drole!...

2

IB. *tant ce viel air écossais*

The IB system features a vocal line in treble clef and a piano accompaniment in grand staff. The vocal line begins with the lyrics "tant ce viel air écossais" and includes a fermata over a note. The piano accompaniment consists of chords and arpeggiated figures.

ralent *riten*

This section of the IB system shows the vocal line with performance markings "ralent" and "riten" (ritardando) above the notes.

pp *col canto*

The piano accompaniment for the IB system includes performance markings "pp" (pianissimo) and "col canto" (colla voce).

(il joue de la cornemuse)

IB. *GEORGES.*

The IB system continues with a vocal line for "GEORGES" in treble clef.

(a Gatesby.)

GATESBY. (a Georges.) *ah je le re-con-nais*

The IB system continues with a vocal line for "GATESBY" in treble clef, with the lyrics "ah je le re-con-nais".

grand Dieu! *cet air*

The piano accompaniment for the IB system includes the lyrics "grand Dieu!" and "cet air" above the notes.

IB. *ce man dit E-cos-sais*

The IB system continues with a vocal line in treble clef, with the lyrics "ce man dit E-cos-sais".

IB. *ce man dit E-cos-sais*

The IB system continues with a vocal line in treble clef, with the lyrics "ce man dit E-cos-sais".

IB. *c'est lui!* *c'est lui*

The piano accompaniment for the IB system includes the lyrics "c'est lui!" and "c'est lui" above the notes.

GIB.  Musical notation for GIB. part 1, consisting of a treble clef staff with a melodic line and a grand staff (treble and bass clefs) with accompaniment.

GIB.  Musical notation for GIB. part 2, consisting of a treble clef staff with a melodic line.

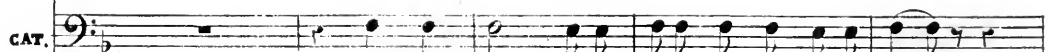
CAT.  Musical notation for CAT. part 1, consisting of a bass clef staff with a melodic line.

l'au - tre soir il an - ra sur - pris tous nos se - crets.

GIB.  Musical notation for GIB. part 3, consisting of a treble clef staff with a melodic line.

oui monsei -

GEOR.  Musical notation for GEOR. part 1, consisting of a treble clef staff with a melodic line.

il vient nous dénon - cer et nous perdre à ja - mais

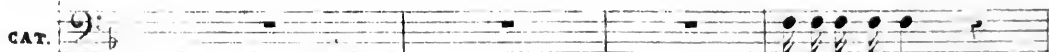
CAT.  Musical notation for CAT. part 2, consisting of a bass clef staff with a melodic line.

il aura surpris

PAT.  Musical notation for PAT. part 1, consisting of a bass clef staff with a melodic line.

quoi se peut

M.
quoi se peut-il un air un simple air écossais

IB.
-gneur de ce pa - lais si je sor - tais je le pa - mets quand je vous

OR.
il aura surpris tous nos secrets

AT.
tous nos secrets il vient nous dénoncer

PAT.
- il un air un simple air écossais pourrait le faire en-

M.
pourrait le faire en - cor ren - trer dans ce pa - lais qu'on peut-

IB.
drais j'y rentrerais — rien qu'en chantant ce vieil air écos - sais la

OR.
il vient nous dénoncer et nous perdre à jamais l'autre soir il au-

AT.
et nous perdre à jamais et nous perdre à jamais l'autre soir il au-

PAT.
- cor ren - trer dans ce pa - lais qu'on peut-il

- il un air ———— quoi se peut il un air pourrait le fai-re en -

- ra surpristous nos se-crets l'autre soir il au - ra sur pristous nos se-crets.

- ra sur pristous nos se-crets l'autre soir il au - ra sur- pristous nos se-crets.

un air quoi se peut il un air pour-rait le fai-re en-

cor ren - trer dans ce palais ,

(bas à Georges')

à tout prix il faut le sé -

- cor ren - trer dans ce palais ,

(à Gibby d'un ton très doux.)

CAT. *Allo! Moderato.*
 - dui - re é - cou - tez mon a -

MARY. (à part.)

que vont-ils donc lui di - re

CAT. *(à Gibby à part.)*
 - mi il nous faut avec vous un secret entre -

(à part.)

que vont-ils donc lui di - re

PAT. *(à part.)*
 que vont-ils donc lui di - re

(étonné.)

avec moi

mais non vraiment

GIB. *(étonné.)*
 avec moi mais non vraiment

avec a -

GEOR. *(étonné.)*
 avec a -

PAT. *(étonné.)*
 - tient vous le savez bien!

GIB *pourquoi? pour quoi?*

GEOR *(montrant Mary et Patisson.)*
 - dres - - se renvoyez ces gens là

CAT pas de fines - se avec

GIB *(plus étonné.)*
 Je ne sais soit jobé - is mainte-

GEOR pas de fines - se avec nous

CAT nous!..

cresc.

GIB *(s'approchant de Patisson et Mary.)*
 - nant sans plus at - ten - - dre rentrez dans votre lo - gis

ff

M. *quoi vous nous renvoyez*

GIB. *non pas mes chers amis chez vous aussi j'aurais*

pp

GIB. *ren - dre bien tôt nous serons ré_u_nis et de -*

(bas à Mary)

dolce.

GIB. *- main nous se_rons u_nis! pour notre hy_men que tous s'ap -*

(bas à Patisson)

pp

GIB. *pré - te le pas_teur le repas la fé - temais ces messieurs ont avec*

GIE. moi à causer un peu! je fais fureur eh non c'est tout simple j'ai

FAT. c'est u_ni_que mais c'est ma gi_ que

GIE. (silence) _ment comme le roi tous deux ils aiment la mu_sique c'est qu'ils a_ do_ rent la mu_

colla voce.

p

M. c'est qu'ils a_ do_ rent la mu_ sique comme au

GIE. _sique

GEOR. (*à part*) maintenant je fré_

CAT.

FAT. *f* c'est qu'ils a_ do_ rent la mu_ sique comme au

f *p*

M. roil'c'est mon a - vis la mu - sique a su leur plai -

B. -

OR. - mis il con - nait tout le mys - tère main_tenant je fré -

AT. main_te_nant je fré - mis il con - nait tout le mys - tère

PAT. roil'c'est mon a - vis la mu - sique a su leur plai - re et main -

M. - re la mu - sique a su leur plai - re et main -

B. - sique a su leur plai_re ma mu - sique a su leur plai - re

OR. - mis il con_nait tout le mys - tère main_tenant je fré

AT. - re maintenant je fré - mis il con - nait tout le mys - tère

PAT. - te_nant je pré - dis qu'à tous son ta_lent va plai - re comme an

M. *tenant je pré - dis qu'à tous son ta - lent va plai -*

GIB. *mainte - nant meschers a - mis je ne*

GEOR. *- mis il con - nait tout le mys - tè - re maintenant je fré -*

CAT. *- re mainte - nant je fré - mis il con - nait tout le mys - tè -*

PAT. *roi c'est mon a - vis la mu - sique a su leur plai - - re et main -*

M. *- re a tous son talent va plai - re à la cour oui je pré -*

GIB. *crains plus leur co - lè - re je ne crains plus leur co - lè - re à la*

GEOR. *- mis il con - nait tout le mys - tè - re il faut à tout*

CAT. *- re maintenant je fré - mis il con - nait tout le mys - tè - re il faut à tout prix*

PAT. *- tenant je pré - dis qu'à tous son talent va plaire à la cour oui je pré -*

- dis qu'à tous son ta_lent va plai - re à la cour oui je pré - dis qu'à tous
 cour ——— ah je pré - dis je pré - dis que
 prix le cap - ter le fai - re taire il faut à tout prix le cap -
 le cap - ter le fai - re taire il faut à tout prix le cap -
 - dis qu'à tous son ta_lent doit plai - re à la cour oui je pré - dis qu'à tous
 son ta_lent va plaire à la cour oui je pré - dis qu'à tous son ta_lent va
 mon ta_lent va plaire à la cour ah je pré - dis qu'à tous mon ta_lent va
 - ter le fai - re taire il faut il faut a tout prix l'é - loi - gner le fai - re
 - ter le fai - re taire il faut il faut a tout prix l'é - loi - gner le fai - re
 son ta_lent va plaire à la cour oui je pré - dis qu'à tous son ta_lent va

ff \rightarrow *p* *ff* \rightarrow *p* *f*

plaire

plaire

GEOR. taire ah main - te - nant je fré - mis il con - nait tout le mys -

CAT. taire ah main - te - nant je fré - mis il con - nait tout le mys -

PAT. plaire à la cour je frémis

GEOR. - tè - re ah main - te - nant je fré - mis il con - nait tout le mys -

CAT. - tè - re ah main - te - nant je fré - mis il con - nait tout le mys -

PAT. je prédis! à la cour oui

GEOR.

CAT.

PAT.

MARY.

GIBBY.

GEOR.

CAT.

PAT.

M

GIB.
- vis oui la mu - si - que a su leur plai - re à la cour je pré -

GEOR.
- dis oui ma mu - si - que a su leur plai - re à la cour je pré -

CAT.
- mis hé - las il con - nait le mys - te - re ah comment l'é - loigner

PAT.
- mis hé - las il con - nait le mys - te - re ah comment l'é - loig -

- vis oui la mu - si - que a su leur plai - re a la cour je prédis

ff

GIB.
- dis a la cour je pré - dis a la cour je pré - dis que

GEOR.
- dis à la cour je pré - dis a la cour je pré - dis que

CAT.
maintenant je fré - mis il faut à tout prix

PAT.
- guer mainte - nant je fré - mis il faut à tout

à la cour je prédis à la cour je pré - dis que

son ta - lent va plaire je le pré - dis comme au Roi c'est mon a - vis

GIB.

mon ta - lent va plaire je le pré - dis comme au Roi je vous le

GEOR.

l'éloigner oui je fré - mis main - tenant

CAT.

prix l'éloi - gner oui je fré - mis main - tenant je fré -

PAT.

son ta - lent va plaire je le pré - dis comme au Roi je vous le

samisque a su leur plai - re a su leur plai - re

GIB.

dis je vous le dis ma musique a su leur plai - re main -

GEOR.

je fré mis il connaît tout le mys - tère tout le mys - tère ah je fré mis ou je fré mis ou je fré mis

CAT.

- mis je fré mis il connaît tout le mys - tère à tout

PAT.

dis je vous le dis samisque a su leur plai - re main -

Allegro.

GIB. Et maintenant je pré-dis qu'a tous son talent va plai - re va plai -

GEOR. nant mes chers a - mis je ne crains plus leur co - lè -

CAT. a tout prix a tout prix il faut il faut l'éloigner le faire tai -

PAT. prix à tout prix il faut il faut l'éloigner le faire tai -

- nant oui je pré-dis que son ta - lent va plai -

Allegro.

crps.

GIB. - re mainte - nant je pré - dis oui je pré -

GEOR. - re mainte - nant mes a - mis mes chers a -

CAT. - re mainte - nant à tout prix il faut l'é - loi -

PAT. - re mainte - nant à tout prix il faut l'é - loi -

- re mainte - nant je pré - dis oui je pré -

M

GIB. dis qu'a tous son ta - lent va plai

GEOR. mis je ne crains plus leur co - lé

CAT. guer il faut il faut l'é - loi - guer le fai - re

PAT. guer il faut il faut l'é - loi - guer le fai - re

dis qu'a tous son ta - lent va plai - re il va

M

GIB. re.

GEOR. re.

CAT. tai - re.

PAT. tai - re.

plai - re.

N^o 10.
TRIO.

Allegro.

GEORGES. *f*

Vo - vous il faut te déci - der

PIANO. *ff*

GIBBY. *riten.*

C'est que je veux beau - coup

GEOR.

CATEBY. *p*

hâte toi de ré - pondre (à Georges avec inquiétude.)

que veux tu ? parle il va nous deman -

CAT.

- der les tré - sors de la tour de lion - dres

fp

GIBBY.

je veux d'a - bord ce - la me -

GIB.

GEORGES.

ten - te des é - cus d'or com - bien?

GATESBY.

GIBBY.

com - bien? cin - qua - te

GEORGES.

GATESBY.

tutes au - ras tutes au - ras tutes au -

CAT.

GIBBY.

- ras tutes au - ras pour moi pour moi quelle al - te -

GIB.
 — ges - se
 GEOR.
 mais tu rempli - ras ta pro - mes se tu parti - ras tu parti -
 CAT.
 mais tu rempli - ras ta pro - mes se tu parti - ras tu parti -

GIB.
 don - nez moi bon - heur et ri - ches - se
 GEOR.
 - ras
 CAT.
 - ras

GIB.
 et je m'en - vas oui je m'en - vas dou - nez moi bon -
 GEOR. *pp stacc.*
 mais tu rem - pli - ras ta pro -
 CAT. *pp*
 mais tu rem - pli - ras ta pro -

GIB.

GIB. *heur bon - heur et ri - ches - - - - - se et je m'en vas*
 GEOR. *- mes - se tu rem - pli - ras ta pro - mes - se tu parti - ras tu parti -*
 CAT. *- mes - se tu rem - pli - ras ta pro - mes - se tu parti - ras tu parti -*

GIB.

GIB. *et je m'en vas oui je m'en vas oui je m'en - vas* *pp* *don - nez moi bon -*
 GEOR. *- ras tu parti - ras tu parti - ras mais tu rem - pli - ras ta pro -*
 CAT. *- ras tu parti - ras tu parti - ras mais tu rem - pli - ras ta pro -* *pp*

GIB.

GIB. *heur bon - heur et ri - ches - - - - - se et je m'en vas*
 GEOR. *- mes - se tu rem - pli - ras ta pro - mes - se tu parti - ras tu parti -*
 CAT. *- mes - se tu rem - pli - ras ta pro - mes - se tu parti - ras tu parti -*

GIB. *pp*
 et jem'envas oui jem'envas oui jem'en-vas don- nez moi bonheur et ri-
 GEOR. *pp*
 - ras tu parti- ras tu par- ti- ras mais tu rem- pli- ras ta pro-
 CAT. *pp*
 - ras tu parti- ras tu par- ti- ras mais tu rem- pli- ras ta pro-

crescendo,

GIB.
 - chesse et jem'envas et jem'envas oui jem'envas oui jem'envas oui jem'en-vas
 GEOR.
 - mes - se tu parti- ras tu parti- ras oui tu par- ti- ras tu parti- ras
 CAT.
 - mes - se tu parti- ras tu parti- ras oui tu par- ti- ras tu parti- ras

f *ff*

CAT.
 viens nous al- lons sans plus at- ten- dre te compter la

ff

CAT. GIBBY. GEORGES. GIBBY.
 somme Ah! mer- ci Suis nous Veuillez

GIB. *ritenuto.*

veuillez m'en - ten - dre car vrai - ment - - - - - jen'ai pas fi -

GIB. CAT. GIBBY.

- ni tuveux en - cor quel - que cho - se ah! mais oui jeveux u -

GIB.

- ne mai - son gen - tille a - vec de grands ap - par - te - ments - - - - - en -

GIB. GATESBY. GIBBY.

- fin d'y lo - ger ma fa - mille As - tu donc beaucoup de pa - rents non

GIB.

pas vrai - ment mais je pres - sens - - - - - je pres -

GIB. *riten:* a Tempo. CAT.

- sens que j'ai - rai de nombreux en - fants al -

rallent: *fp*

GIB. CAT.

- lons al - lons c'est accor - dé

le bon -

GIB. GEOR.

- heur me transpor - te je vais être heu - reux comme un Roi

al lons c'est accor - dé

GIB.

je vais être heu - reux comme un roi j'aurai ma mai - son mon chez

GIB.
pour moi pour moi quelle al - le -

GEOR.
tu l'au - ras

CAT.
- ras

GIB.
- gres - se

GEOR.
mais tu rempli - ras ta pro - mes - se tu parti - ras tu parti - ras

CAT.
mais tu rempli - ras ta pro - mes - se tu parti - ras tu parti - ras

GIB.
don - nez moi bon - heur et ri - ches - se et j'em -

GIB.
_ vas oui je m'en _ vas don _ nez moi bon _ heur

GEOR. *pp*
mais tu rem - pli - ras ta pro - mes - se tu rem

CAT. *pp*
mais tu rem - pli - ras ta pro - mes - se tu rem

GIB.
bon _ heur et ri _ chesse et je m'en vas et je m'en vas

GEOR.
- pli - ras ta pro - mes - se tu parti - ras tu parti - ras tu parti -

CAT.
- pli - ras ta pro - mes - se tu parti - ras tu parti - ras tu parti -

GIB.
oui je m'en vas oui je m'en vas don _ nez moi bon _ heur

GEOR. *pp*
- ras tu parti - ras mais tu rem - pli - ras ta pro - mes - se tu rem

CAT. *pp*
- ras tu parti - ras mais tu rem - pli - ras ta pro - mes - se tu rem

GIB.

cresc.

bon - heur et ri - chesse et je m'en vas et je m'en vas

GEOR.
- pli - ras ta pro - mes - se tu parti - ras tu parti - ras tu parti - ras

CAT.
- pli - ras ta pro - mes - se tu parti - ras tu parti - ras tu parti - ras

GIB.

pp

oui je m'en vas oui je m'en - vas don - nez moi bonheur et ri - chesse et je m'en vas

GEOR.
- ras tu par - ti - ras mais tu rem - pli - ras ta pro - mes - se tu parti - ras

CAT.
- ras tu par - ti - ras mais tu rem - pli - ras ta pro - mes - se tu parti - ras

crescendo.

GIB.

GEOR.

CAT.

oui je m'en vas oui je m'en vas oui je m'en vas oui je m'en - vas

- ras tu parti - ras tu par - ti - ras tu par - ti - ras.

- ras tu parti - ras oui tu par - ti - ras tu par - ti - ras.

ff *ff*

GIB.

CAT. *più rall.* mais j'y pense j'allais manquer de pre-
viens nous al - lous régler tout ce - la

GIB.

- yan - - - - ce lorsque mes en - - fants

GIB.

seront grands il leur faut un e

GIB. *pp staccato.*

- tal je veux que mon pre - mier de vien.ne bon fer -

GEOR.

Ah! quel le impati - an - ce

GIB
 -mier don - nez moi donc pour lui cin - quante arpens de terre je
 GEOR
 CAT
 encor
 encor

GIB
 veux que mon se - cond soit ——— me - nier achetez moi pour ce gar -
 GEOR
 CAT
 encor

GIB
 - con un bon mou - lin sur la ri - vie - re oui viens à
 GEORGES.
 GIBBY.
 CAT
 oui viens

GIB
 mon troisieme en - fant a - che - tez un mou - lin a vent c'est en ten -
 GEORGES.
 CAT
 c'est en ten - du

GEOR. GIBBY.

- du Mais

GIB. GEORGES.

mes en - fants auront ans - si des descen - dants ah c'enest

GEOR. CATESBY.

trop c'enest trop contenez vous _____ ou vous al - lez nous perdre tous

GIB. GIBBY.

CAT. (à gibby) tres bien GEOR.

al - lons tout est conve - nu al - lons

GEOR. *très bien*

CAT. *c'est bien ten - du très bien*

pp *allons sans plus attendre*

très bien *allons sans plus attendre*

ff *p*

GEOR. *3*

CAT. *3* *nous cédon* *a tes vo-ux* *et nous allons te ren - dre* *riche et content heu.*

nous cédon *a tes vo-ux* *et nous allons te ren - dre* *riche et content heu.*

p *pp* *f*

GEOR. *pp*

CAT. *3* *rien* *mais son - ge à ta promes - se* *il faut nous o - bé - ir*

rien *mais son - ge à ta promes - se* *il faut nous o - bé - ir*

pp *pp*

GEOR. *3*

CAT. *3* *viens* *suis nous le temps pres - se* *d'i - ci tu vas par - tir* *d'i - ci tu vas par -*

viens *suis nous le temps pres - se* *d'i - ci tu vas par - tir* *d'i - ci tu vas par -*

f *mf*

GEOR.

-tir pour n'y plus re-ve - nir di - ci tu vas par -

CAT.

-tir di - ci tu vas par - tir pour n'y plus re - ve - nir di - ci tu vas par - tir tu vas par -

GIB.

al - lons sans plus attendre

GEOR.

-tir pour n'y plus reve - nir al - lons sans plus attendre

CAT.

-tir pour n'y plus reve - nir al - lons sans plus attendre

GIB.

ce - dez à tous mes vœux il faut m'en rendre

GEOR.

nous cé - dons à tes vœux et nous al - lons te ren - dre

CAT.

nous cé - dons à tes vœux et nous al - lons te ren - dre

GIB.
ri_ che content heu_ reux com_ ptez sur_ ma pro_ messe

GEOR.
ri_ che content heu_ reux mais son_ ge à ta pro_ messe

CAT.
ri_ che content heu_ reux mais son_ ge à ta pro_ messe

pp

GIB.
je veux vous o_ bé_ ir main_ te_ nant je vous

GEOR.
il faut nous o_ bé_ ir viens suis nous le temps pres_ se di_

CAT.
il faut nous o_ bé_ ir viens suis nous le temps pres_ se di_

f

GIB.
lais se je vous lai_ se di_ ci je vais par_ tir pour_ n'y

GEOR.
ci tu vas par tir di_ ci tu vas par_ tir di_ ci tu vas par_

CAT.
ci tu vas par tir di_ ci tu vas par_ tir di_ ci tu vas par_

GIB. *Presto.*

plus reve - nir d'i - ci je vais par - tir pour n'y plus reve -

GEOR.

- tir pour n'y plus reve - nir d'i - ci tu vas par - tir tu vas par - tir pour n'y plus reve -

CAT.

- tir pour n'y plus reve - nir d'i - ci tu vas par - tir tu vas par - tir pour n'y plus reve -

f *Presto.*

GIB.

- nir al - lons al - lons je vais par - tir — je vais par -

GEOR.

- nir allons allons il faut par - tir — il faut par -

CAT.

- nir allons allons il faut par - tir — il faut par -

GIB.

- tir pour ne plus reve - nir al - lons al - lons je vais par -

GEOR.

- tir pour ne plus reve - nir allons allons il faut par -

CAT.

- tir pour ne plus reve - nir allons allons il faut par -

GIB.
 - tir ————— je vais par - tir pour ne plus re - ve - nir je vais par - tir

GEOR.
 - tir ————— il faut par - tir pour ne plus re - ve - nir il faut par -

CAT.
 - tir ————— il faut par - tir pour ne plus re - ve - nir il faut par -

GIB.
 je vais par - tir pour ne plus re - ve - nir

GEOR.
 - tir il faut par - tir pour ne plus re - ve - nir

CAT.
 - tir il faut par - tir pour ne plus re - ve - nir

GIB.

GEOR.

CAT.

FINAL.

All^o vivace e marcato.

PIANO.

ff

Ben marcato.

1^{er} TENOR.

2^{me} TENOR.

BASSES.

CHORUS.

PIANO.

ff

La chas se nous pré pa - re noble et joyeux plai - sir, ia

La chas se nous pré pa - re noble et joyeux plai - sir la

La chas se nous pré pa - re noble et joyeux plai - sir la

bril - lan te fan - fa - re sou - dain va re - ten - tir En chas -

bril - lan te fan - fa - re sou - dain va re - ten - tir En chas -

bril - lan te fan - fa - re sou - dain va re - ten - tir

se! En chas - - - se!

se! En chas - - - se!

En chas - - - se! En chas - - -

ff

ff

f

La chas - se nous pré - pa - re noble et joyeux plai - sir la bril -

La chas - se nous pré - pa - re noble et joyeux plai - sir la bril -

- se La chas - se nous pré - pa - re noble et joyeux plai - sir la bril -

- lan - te fan - fa - re sou - dain va re - ten - tir la chas - se nous pré -

- lan - te fan - fa - re sou - dain va re - ten - tir la chas - se nous pré -

- lan - te fan - fa - re sou - dain va re - ten - tir la chas - se nous pré -

pa - re noble et joyeux plai - sir! la bril - lan - te fan - fa - re sou -

pa - re noble et joyeux plai - sir! la bril - lan - te fan - fa - re sou -

pa - re noble et joyeux plai - sir! la bril - lan - te fan - fa - re sou -

- dain va re - ten - tir! sou - dain va re - ten - tir! va re - ten -

- dain va re - ten - tir! sou - dain va re - ten - tir! va re - ten -

- dain va re - ten - tir! sou - dain va re - ten - tir! va re - ten -

JACQUES.

Ah! voi - ci la charman - te niè - ce

- tir!

- tir!

- tir!

JAC.

de notre fé - al - Ga - tes - by! vous al - lez .

JAC.

bel - le chas - se - res - se nous por - ter bon - heur - an - jour -

GIBBY.

JAC.

- d'hui (Silence) Dieu! qu'ai je vu!... c'est elle

GIB.

mais cest el - le des - tin en - cor un de tes

(courant à Edith.)

GIB.

coups De gra - ce un mot ma - demoi - sel -

EDITH.

GIBBY.

- le Mon a - mi que me voulez vous! Ré_pon_dez

moi je vous en pri - e le mois der_nier a Dum_fri_e n'êtes vous pas ve -

EDITH. GIBBY. GATESBY.

- nu - e En ef - fet C'est bien vous qu'a til done?

GIBBY. JACQUES à Gibby. GIBBY.

Sur_pri_se nou_vel - le! Par - le voLei la noble demoi - sel

le dont le des - tin vent que je sois le

ritenuto.

EDITH.

lui! lui! mon é - poux mon é - poux

GIBBY.

-poux! oui

GEORGES.

lui! lui! son é - poux son é - poux

GATESBY.

lui! lui! son é - poux son é - poux

JACQUES.

que dis tu? que dis tu? que dis tu? son é - poux son é - poux

1^{er} DESSUS.

lui! lui! son é - poux son époux lui!

2^{me} DESSUS.

lui! lui! son é - poux son époux lui!

1^{er} TENOR.

lui! lui! son é - poux son époux lui!

2^{me} TENOR.

lui! lui! son é - poux son époux lui!

BASSES.

lui! lui! son é - poux son époux lui!

ritenuto.

PIANO.

riten.

moi son é - poux oui moi son é -

-poux. vous a_vez beau ri_re vous avez beau

un poco ritenuto. *dolce*

(en rient) rall.

ah! ah! ah! ah!

un poco ritenuto

di-re oui cet hymen là bientôt se fe - ra le des_tin l'or -

- donne Et jamais per - son - ne a ses lois oui dà ne se soustrai - ra

rit. *rall.*

rit. *rallent*

(en riant.)

a Tempo.

S.D. mais il me fait ri - re il est en dé - li - re

T.R. vous a - vez beau ri - re vous a - vez beau di - re oui cet hy - men

S.E. quoi! dans son dé - li - re l'in - fâ - me il as -

CAT. quoi dans son dé - li - re

JAC. mais il me fait ri - re il est en dé - li - re ce bel hymen

stacc. pp

mais il me fait ri - re il est en dé - li - re

pp

mais il me fait ri - re il est en dé - li - re

CHOEUR. *pp*

mais il me fait ri - re il est en dé - li - re

pp

mais il me fait ri - re il est en dé - li - re

pp

mais il me fait ri - re il est en dé - li - re

mon cœur ma per - sonne ————— il croit dé - jà qu'on lui cède - ra

SIB. sonne à ses lois oui dà ne se sous - trai - ra

GE. j'en ————— fré - mis dé - jà —————

CAT. ja j'en — fré - mis — dé - jà —————

JAC. - son - ne c'est qu'il croit dé - jà qu'on lui cède - ra

si no - ble per - sonne c'est qu'il croit dé - jà qu'on lui cède - ra

si no - ble per - sonne c'est qu'il croit dé - jà qu'on lui cède - ra

si no - ble per - sonne c'est qu'il croit dé - jà qu'on lui cède - ra

si no - ble per - sonne c'est qu'il croit dé - jà qu'on lui cède - ra

si no - ble per - sonne c'est qu'il croit dé - jà qu'on lui cède - ra

si no - ble per - sonne c'est qu'il croit dé - jà qu'on lui cède - ra

c'est qu'ileroit dé - jà qu'on lui cè - de - ra

sotto voce.

le des - tin l'or - don - ne et ja - mais per - sonne à ses lois oui dà

oui mon cœur frissonne en maître il ordonne car il parle - ra

oui mon cœur frissonne en maître il ordonne car il parle - ra

à lui que l'on don - ne si no - ble per - son - ne

sempre. pp

à lui que l'on don - ne si noble per - sonne il croit

sempre. pp

à lui que l'on don - ne si no - ble per - sonne il croit

pp

à lui que l'on don - ne si no - ble per - sonne il croit dé - jà

pp

à lui que l'on don - ne si no - ble per - sonne il croit dé - jà

pp

à lui que l'on don - ne si no - ble per - sonne il croit dé - jà

p

ED. *ff* qu'on lui cède - ra *pp* c'est qu'il est dé - ja

GIB. *pp* ne se soustrai - ra le des - tin l'or - don - ne et ja - mais per -

GE. *ff* il parle - ra nous tra - hi - ra mon cœur frissonne en Maître il ordonne

CAT. il par - le - ra nous tra - hi - ra mon cœur frissonne en Maître il ordonne

JAC. *ff* c'est qu'il croit déjà qu'on lui cède - ra à lui que l'on don - ne si

f qu'on lui cède - ra *pp* si no - ble per - son - ne

f qu'on lui cède - ra *pp* si no - ble per - son - ne

f qu'on lui cède - ra *pp* à lui que l'on donne si no - ble per -

f qu'on lui cède - ra *pp* à lui que l'on donne si no - ble per -

f qu'on lui cède - ra *pp* à lui que l'on donne si no - ble per -

qu'on lui cède - ra qu'on lui cède - ra C'est qu'il croit de -

- sonne à ses lois on ne se soustrai - ra et hymen là

car il parle - ra il nous trahi - ra j'en frémis déjà

car il parle - ra il nous trahi - ra j'en frémis déjà

no - ble per - sonne il croit qu'on lui cède - ra c'est qu'il croit déjà

il croit vrai - - - ment vrai - ment il

il croit vrai - - - ment* vrai - ment il

- sonne il croit vrai - - - ment vrai - ment il

- sonne il croit vrai - - - ment vrai - ment il

- sonne il croit vrai - - - ment vrai - ment il

ED. ja qu'on lui cède - ra.

GIB. bien - tôt se fe - ra.

GE. il nous trahira j'en fré - mis dé - ja

CAT. il nous trahira j'en fré - mis dé - ja

JAC. qu'on lui cèdera.

croit qu'on cède - ra c'est qu'il croit qu'on lui cède - ra.

croit qu'on cède - ra. c'est qu'il croit qu'on lui cède - ra.

croit qu'on cède - ra. c'est qu'il croit qu'on lui cède - ra.

croit qu'on cède - ra. c'est qu'il croit qu'on lui cède - ra.

croit qu'on cède - ra c'est qu'il croit qu'on lui cède - ra

8. loco

GEORGES. (bas a Catesby.)

GATESBY.

Ah! c'est trop souffrir tant d'au - da - ce et je vais... Arrêtez de grâce!

Allegretto con moto.

JACQUES.

Eh bien l'a - mi de

GIBBY.

ta fo - li - e, parle vo - yons es-tu gué - ri?... Du

tout! je se - rai sou ma - ri! pour moi le destin la choi -

si - e! par son pou - voir Lord Ga - tes - by con - sen - ti -

JACQUES.

G. B.

- ra dès au-jour - d'hui De son bla - son de sa ri -

JAC.

- ches - se Lord Ca - tes - by - si fier

pp sempre

CATESBY.

Si - re! c'est dans le cœur qu'est la vé - ri -

pp

CAT

- ta - ble no - bles - se ce fi - dèle E - cos -

CAT.

- sais je l'ai - me ... il m'in - té - res -

- se je fe - - rai tout

JACQUES.

pour son bon - heur Quoi!.. se peut - il!..

GATESBY.

mais vo - tre niè - ce! Ne doit pas de son Roi re - pons - ser le Sau -

EDITH. (à part.)

- veur! Pourquoi me contraindre à me tai - - -

re

Mais quel

cres. *f* *pp*

est que est ce mys - te - - - re

pp mais — quel est

pp mais — quel est

pp mais — quel est

pp mais — quel est

pp mais — quel est

pp mais — quel est

pp mais — quel est

pp *f*

Le sort — le

quel est ce mys — te — re

quel est ce mys — te — re

quel est ce mys — te — re

quel est ce mys — te — re

quel est ce mys — te — re

veut

lais — sons le fai —

— re car — tou — jours — il est —

un poco rall.

le plus fort eh! bien avais-je

a Tempo.

teut eh! bien avais-je fort quand je di - sais

un poco ritenuto.
dolce.

quand je di - sais vous avez beau ri-re vous avez beau

un poco ritenuto.

di-re oui cet hymen là bientôt se fe - ra le destin for-

rit. *rall.*

- donne et jamais per - son - ne à ses lois on - da ne se soustrai - ra

rit. *rallent.*

ED. ce bel hymen là bientôt se - ra il veut qu'on lui don - ne

GIE. là bientôt se - ra le destin for - don - ne et ja - mais per -

GRE. - pire à cet hy - men là j'en frémis dé - ja

CAT. l'infâme il as - pi - re à cet hy - men là j'en frémis dé -

JAC. là bientôt se - ra à lui que l'on don - ne si noble per

ce bel hymen là bientôt se - ra à lui que l'on donne

ce bel hymen là bientôt se - ra à lui que l'on donne

ce bel hymen là bientôt se - ra à lui que l'on donne

ce bel hymen là bientôt se - ra à lui que l'on donne

ce bel hymen là bientôt se - ra à lui que l'on donne

cres.

ce bel hymen là bientôt se - ra à lui que l'on donne

ED. *sotto voce.* c'est qu'il croit dé - ja qu'on lui cé - ra

GI.B. le des - tin l'or - don - ne et ja - mais per - sonne à ses lois oui da

GR. oui mon cœur frissonne en Maître il ordonne car il parlera

CAT. oui mon cœur frissonne en Maître il ordonne car il parlera

JAC. à lui que l'on don - ne si no - ble per - sonne

sempre. pp à lui que l'on don - ne si no - ble per - sonne il croit

sempre. pp à lui que l'on don - ne si no - ble per - sonne il croit

pp à lui - que l'on donne si no - ble per - sonne il croit dé - ja

pp à lui que l'on donne si no - ble per - sonne il croit dé - ja

pp à lui que l'on donne si no - ble per - sonne il croit dé - ja

p

D. *ff* qu'on lui cède - ra *pp* c'est qu'il est dé - ja
 B. *pp* ne se soustrai - ra le des - tin l'or - don - ne et ja - mais per -
 E. *ff* il parle - ra nous trahi - ra mon cœur frissonne en maître il ordonne
 AT. *ff* il parle - ra nous trahi - ra mon cœur frissonne en maître il ordonne
 A.C. *ff* c'est qu'il croit déjà qu'on lui cède - ra à lui que l'on don - ne si
 qu'on lui cède - ra *pp* si no - ble per - son - ne
 qu'on lui cède - ra *f* si no - ble per - son - ne
 qu'on lui cède - ra *f* à lui que l'on donne *pp* si no - ble per -
 qu'on lui cède - ra *f* à lui que l'on donne *pp* si no - ble per -
 qu'on lui cède - ra *f* à lui que l'on donne *pp* si no - ble per -

qu'on lui cède - ra — qu'on lui cède - ra c'est qu'il croit dé -

son - ne à ses lois oui dà . ne se soustrai - ra cet hymen là

car il parlera il nous trahi - ra j'en frémis déjà

car il parlera il nous trahi - ra j'en frémis déjà

vo - le per - sonne il croit qu'on lui cède - ra c'est qu'il croit déjà

il croit vrai - - ment vrai - ment il

il croit vrai - - ment vrai - ment il

son - ne il croit vrai - - ment vrai - ment il

son - ne il croit vrai - - ment vrai - ment il

son - ne il croit vrai - - ment vrai - ment il

-ja qu'on lui cé - de - ra
 bien - tôt se fe - ra
 il nous trahira j'en fré - mis de - ja.
 il nous trahira j'en fré - mis de - ja.
 qu'on lui cédera
 croit qu'on cé - - de - ra. *P* c'est qu'il croit qu'on lui cé - de - ra
 croit qu'on cé - - de - ra. c'est qu'il croit qu'on lui cé - de - ra
 croit qu'on cé - - de - ra. c'est qu'il croit qu'on lui cé - de - ra
 croit qu'on cé - - de - ra. c'est qu'il croit qu'on lui cé - de - ra.

8.

Allegro.

Piano introduction featuring triplets in the right hand and chords in the left hand. The tempo is marked 'Allegro'.

JACQUES.

Musical score for Jacques, including piano accompaniment and vocal line with lyrics: "My - lords la chas-se nous ap - pel - le al -".

GIBBY.

GEORGES.

GATESBY.

JACQUES.

- lous par - tous

CHORUS.

Piano accompaniment for the chorus, featuring chords and melodic lines.

E.
AT.
AC.

par - tons par - tons par - tons par - tons

par - tons par - tons par - tons par - tons

par - tons par - tons par - tons par - tons

chas-se nous ap - pelle al - lons par - tons par - tons par - tons

chas-se nous ap - pelle al - lons par - tons par - tons par - tons

pel - le par - tons al - lons par - tons par - tons par - tons

pel - le par - tons al - lons par - tons par - tons par - tons

pel - le par - tons al - lons par - tons par - tons par - tons

pel - le par - tons al - lons par - tons par - tons par - tons

pel - le par - tons al - lons par - tons par - tons par - tons

espress;
dolce.

Ah! malgré moi mon cœur est in - fi - dè - - le pauvre Ma - ry — quels re-

Ah! malgré moi mon cœur est in - fi - dè - - le pauvre Ma - ry — quels re-

Ah! malgré moi mon cœur est in - fi - dè - - le pauvre Ma - ry — quels re-

- grets!... il faut l'ou - bli - er — pour

- grets!... il faut l'ou - bli - er — pour

GIB. ja - mais il faut l'on - bli - er *rit.*

pp

ED

GIB. pour - ja - mais!

GE.

CAT.

JAC.

f en chas - - - - -

f en chas - - - - -

f allons de la mente fi - dele en -

f allons de la mente fi - dele en -

f allons de la mente fi - dele en -

ff

se en chas se

se en chas se

_ten _dez vous les cris elle at _tendel _le ap _pel _le par _tons braves a _

_ten _dez vous les cris elle at _tendel _le ap _pel _le par _tons braves a _

_ten _dez vous les cris elle at _tendel _le ap _pel _le par _tons braves a _

en chas se

en chas se

en chas se

en chas se

en chas se

en chas se en chas

en chas se en chas

mis en chas se en

mis en chas se en

mis al _lons al _lons par _tons par _

ED
en chasse en chas_se enchasse en

GIB.
en chasse en chas_se enchasse en

GR.
en chasse en chas_se enchasse en

CAT.
en chasse en chas_se enchasse en

JAC.
en chas - se! en chas_se enchasse en

se! en chas_se enchasse en

se! en chas_se enchasse en

chasse en chas_se enchasse en

chasse en chas_se enchasse en

- tons al - lons al - lons par - tons en chas_se enchasse en

Piano accompaniment

ED.
 chas - se et que rien ne nous las - - se cou - rons par - cou - rons

GIB.
 chas - se et que rien ne nous las - - se cou - rons par - cou - rons

GEOR.
 chas - se et que rien ne nous las - - se cou - rons par - cou - rons

CAT.
 chas - se et que rien ne nous las - - se cou - rons par - cou - rons

JACQ.
 chas - se et que rien ne nous las - - se cou - rons par - cou - rons

chas - se et que rien ne nous las - - se cou - rons par - cou - rons

chas - se et que rien ne nous las - - se cou - rons par - cou - rons

chas - se et que rien ne nous las - - se cou - rons par - cou - rons

chas - se et que rien ne nous las - - se cou - rons par - cou - rons

chas - se et que rien ne nous las - - se cou - rons par - cou - rons

chas - se et que rien ne nous las - - se cou - rons par - cou - rons

ED.

les val_lons les vallons et les monts en chas se enchasse en

GIB.

les val_lons les vallons et les monts en chas se enchasse en

GEOR.

les val_lons les vallons et les monts en chas se enchasse en

CAT.

les val_lons les vallons et les monts en chas se enchasse en

JACQ.

les val_lons les vallons et les monts en chas se enchasse en

les val_lons les vallons et les monts en chas se enchasse en

les val_lons les vallons et les monts en chas se enchasse en

les val_lons les vallons et les monts en chas se enchasse en

les val_lons les vallons et les monts en chas se enchasse en

les val_lons les vallons et les monts en chas se enchasse en

ED.

chas - se et que rien ne nous las - se pas - sons tra - ver - sons les torrents

GIB.

chas - se et que rien ne nous las - se pas - sons tra - ver - sons les torrents

GEOR.

chas - se et que rien ne nous las - se pas - sons tra - ver - sons les torrents

CAT.

chas - se et que rien ne nous las - se pas - sons tra - ver - sons les torrents

JACQ.

chas - se et que rien ne nous las - se pas - sons tra - ver - sons les torrents

chas - se et que rien ne nous las - se pas - sons tra - ver - sons les torrents

chas - se et que rien ne nous las - se pas - sons tra - ver - sons les torrents

chas - se et que rien ne nous las - se pas - sons tra - ver - sons les torrents

chas - se et que rien ne nous las - se pas - sons tra - ver - sons les torrents

chas - se et que rien ne nous las - se pas - sons tra - ver - sons les torrents

ED
 les torrents é-en - mants en chas

GIB
 les torrents é-en - mants en chas

GEOR.
 les torrents é-en - mants en chas

CAT.
 les torrents é-en - mants en chas

JACQ.
 les torrents é-en - mants en chas - se

les torrents é-en - mants en chas

les torrents é-en - mants en chas

les torrents é-en - mants — en chas

les torrents é-en - mants — en chas

les torrents é-en - mants — al - lons al - lons par -

ED
 - se en chasse en

GIB
 - se en chasse en

GEOR
 - se en chasse en

CAT
 - se en chasse en

JACQ
 en chas - se! en

- se en chasse en

- se en chasse en

- se en chasse en

- se en chasse en

- tons par - tons al - lons al - lons par - tons en

ED.

chasse e chasse en chasse et que rien ne nous lasse cou_rons parcou_rons

GIB.

chasse e chasse en chasse et que rien ne nous lasse cou_rons parcou_rons

GEOR.

chasse e chasse en chasse et que rien ne nous lasse cou_rons parcou_rons

CAT.

chasse e chasse en chasse et que rien ne nous lasse cou_rons parcou_rons

JACQ.

chasse e chasse en chasse et que rien ne nous lasse cou_rons parcou_rons

chasse e chasse en chasse et que rien ne nous lasse cou_rons parcou_rons

chasse e chasse en chasse et que rien ne nous lasse cou_rons parcou_rons

chasse e chasse en chasse et que rien ne nous lasse cou_rons parcou_rons

chasse e chasse en chasse et que rien ne nous lasse cou_rons parcou_rons

chasse e chasse en chasse et que rien ne nous lasse cou_rons parcou_rons

ED.
 les val_lons les val_lons et les monts — en chas_se en chas_se en

GIB.
 les val_lons les val_lons et les monts — en chas_se en chas_se en

GEOR.
 les val_lons les val_lons et les monts — en chas_se en chas_se en

CAT.
 les val_lons les val_lons et les monts — en chas_se en chas_se en

JACQ.
 les val_lons les val_lons et les monts — en chas_se en chas_se en

les val_lons les val_lons et les monts — en chas_se en chas_se en

les val_lons les val_lons et les monts — en chas_se en chas_se en

les val_lons les val_lons et les monts — en chas_se en chas_se en

les val_lons les val_lons et les monts — en chas_se en chas_se en

les val_lons les val_lons et le monts — en chas_se en chas_se e

ED.
chasse et que rien ne nous las - se pas - sons traver - sons les torrents

GIE.
chasse et que rien ne nous las - se pas - sons traver - sons les torrents

GEOR.
chasse et que rien ne nous las - se pas - sons traver - sons les torrents

CAT.
chasse et que rien ne nous las - se pas - sons traver - sons les torrents

JACQ.
chasse et que rien ne nous las - se pas - sons traver - sons les torrents

chasse et que rien ne nous las - se pas - sons traver - sons les torrents

chasse et que rien ne nous las - se pas - sons traver - sons les torrents

chasse et que rien ne nous las - se pas - sons traver - sons les torrents

chasse et que rien ne nous las - se pas - sons traver - sons les torrents

chasse et que rien ne nous las - se pas - sons traver - sons les torrents

ED.

les torrents écu - mants en chasse en chasse que rien ne nous las - se

GIB.

les torrents écu - mants en chasse en chasse que rien ne nous las - se

GEOR.

les torrents écu - mants en chasse en chasse que rien ne nous las - se

CAT.

les torrents écu - mants en chasse en chasse que rien ne nous las - se

JACQ.

les torrents écu - mants en chasse en chasse que rien ne nous las - se

les torrents écu - mants en chasse en chasse que rien ne nous

les torrents écu - mants en chasse en chasse que rien ne nous

les torrents écu - mants en chasse en chasse que rien ne nous

les torrents écu - mants en chasse en chasse que rien ne nous

les torrents écu - mants en chasse en chasse que rien ne nous

ED.

en chasse en chasse que rien ne nous lasse que rien ne nous lasse allons par.

GIB.

en chasse en chasse que rien ne nous lasse que rien ne nous lasse allons par.

GEOR.

en chasse en chasse que rien ne nous lasse que rien ne nous lasse allons par.

CAT.

en chasse en chasse que rien ne nous lasse que rien ne nous lasse allons par.

JACQ.

en chasse en chasse que rien ne nous lasse que rien ne nous lasse allons par.

las-se en chasse en chasse oui que rien ne nous lasse

las-se en chasse en chasse oui que rien ne nous lasse

las-se en chasse en chasse oui que rien ne nous lasse

las-se en chasse en chasse oui que rien ne nous lasse

las-se en chasse en chasse oui que rien ne nous lasse

ED.

_ tons _ allons par _ tons _ et que rien ne nous las _

GIB.

_ tons _ allons par _ tons _ et que rien ne nous las _

GEOR.

_ tons _ allons par _ tons _ et que rien ne nous las _

CAT.

_ tons _ allons par _ tons _ et que rien ne nous las _

JACQ.

_ tons _ allons par _ tons _ et que rien ne nous las _

_ allons par _ tons _ en chasse en chasse _ en chasse en

_ allons par _ tons _ en chasse en chasse _ en chasse en

_ allons par _ tons _ en chasse en chasse _ en chasse en

_ allons par _ tons _ en chasse en chasse _ en chasse en

_ allons par _ tons _ en chasse en chasse _ en chasse en

ED.

GIB.

GEOR.

CAT.

JACQ.

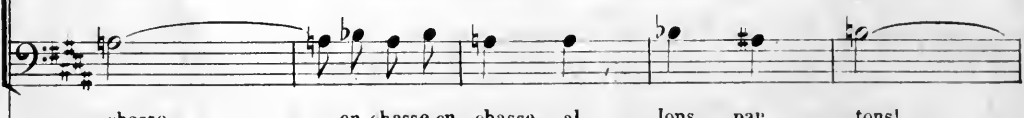

ED.

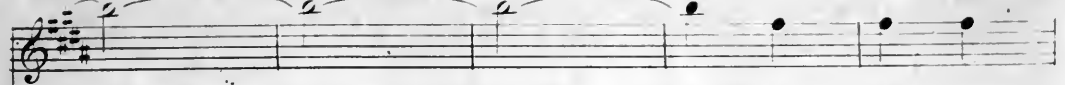

par - tons par -

GIB.

par - - tons al - lons par - tons par - tons par -

GEOR.

par - - tons al - lons par - tons par - tons par -

CAT.

par - - tons al - lons par - tons par - tons par -

JACQ.

par - - tons al - lons par - tons par - tons par -

par - - tons al - lons par - tons par - tons par -

par - - tons al - lons par - tons par - tons par -

par - - tons al - lons par - tons par - tons par -

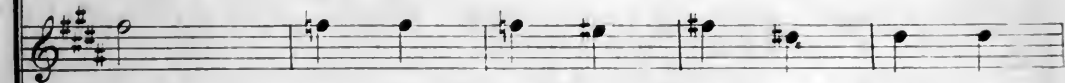

par - - tons al - lons par - tons par - tons par -

par - - tons al - lons par - tons par - tons par -

ED.

_ tons par - tons par - tons al_lons _____ par -

GIB.

_ tons par - tons par - tons al_lons _____ par -

GEOR.

_ tons par - tons par - tons al_lons _____ par -

CAT.

_ tons par - tons par - tons al_lons _____ par -

JACQ.

_ tons par - tons par - tons al_lons _____ par -

_ tons par - tons par - tons al_lons _____ par -

_ tons par - tons par - tons al_lons _____ par -

_ tons par - tons par - tons al_lons _____ par -

_ tons par - tons par - tons al_lons _____ par -

_ tons par - tons par - tons al_lons _____ par -

ED.

- tons par - tons allons _____ par - tons par -

GIR.

- tons par - tons allons _____ par - tons par -

GEOR.

- tons par - tons allons _____ par - tons par -

CAT.

- tons par - tons allons _____ par - tons par -

JACQ.

- tons par - tons allons _____ par - tons par -

- tons par - tons allons _____ par - tons par -

- tons par - tons allons _____ par - tons par -

- tons par - tons allons _____ par - tons par -

- tons par - tons allons _____ par - tons par -

- tons par - tons allons _____ par - tons par -

ED.
_tons allons _____ partons par -

GIB.
_tons allons _____ partons par -

GEOR.
_tons allons _____ partons par -

CAT.
_tons allons _____ partons par -

JACQ.
_tons allons _____ partons par -

_tons allons _____ partons par -

_tons allons _____ partons par -

_tons allons _____ partons par -

_tons allons _____ partons par -

_tons allons _____ partons par -

ED.
- tons partons par - tons!

GIB.
- tons partons par - tons!

GEOR.
- tons partons par - tons!

CAT.
- tons partons par - tons!

JACQ..
- tons partons par - tons!

- tons partons par - tons!

- tons partons par - tons!

- tons partons par - tons!

- tons partons par - tons!

- tons partons par - tons!

x

ritenuto.