DIE KÖNIGE IN JSRAËL.

Oratorium

in zwei Abtheilungen

gedichtet von

Dr. W. SMETS

in Musik gesetzt

von

FERDINAND RIES.

18[illegible]tes Werk.

BIBLIOTHEK BONN

Zum ersten Male aufgeführt bey'm
Nieder-Rheinischen Musikfest zu Aachen
1837.

№ 204. Eigenthum des Verlegers. Clavier-Auszug Orchester u. Singst. Chor-Stimmen.

147

Eingetragen in das Archiv der Union.

Bonn, bei F. J. Mompour.

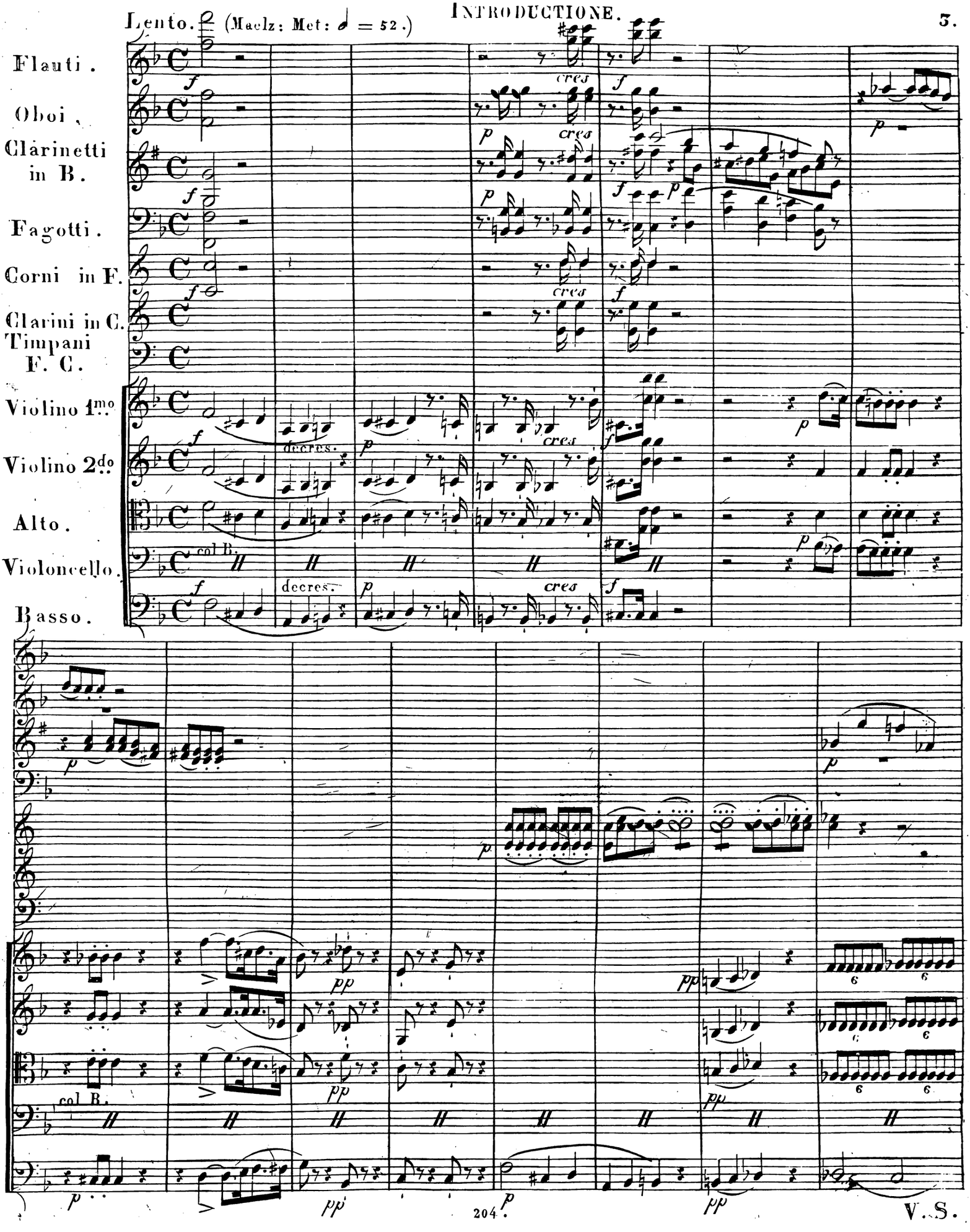
Lento. (Maelz: Met: ♩ = 52.)
Flauti.
Oboi.
Clarinetti in B.
Fagotti.
Corni in F.
Clarini in C.
Timpani F. C.
Violino 1mo
Violino 2do
Alto.
Violoncello.
Basso.
cres
decres.
col B.

V.S.

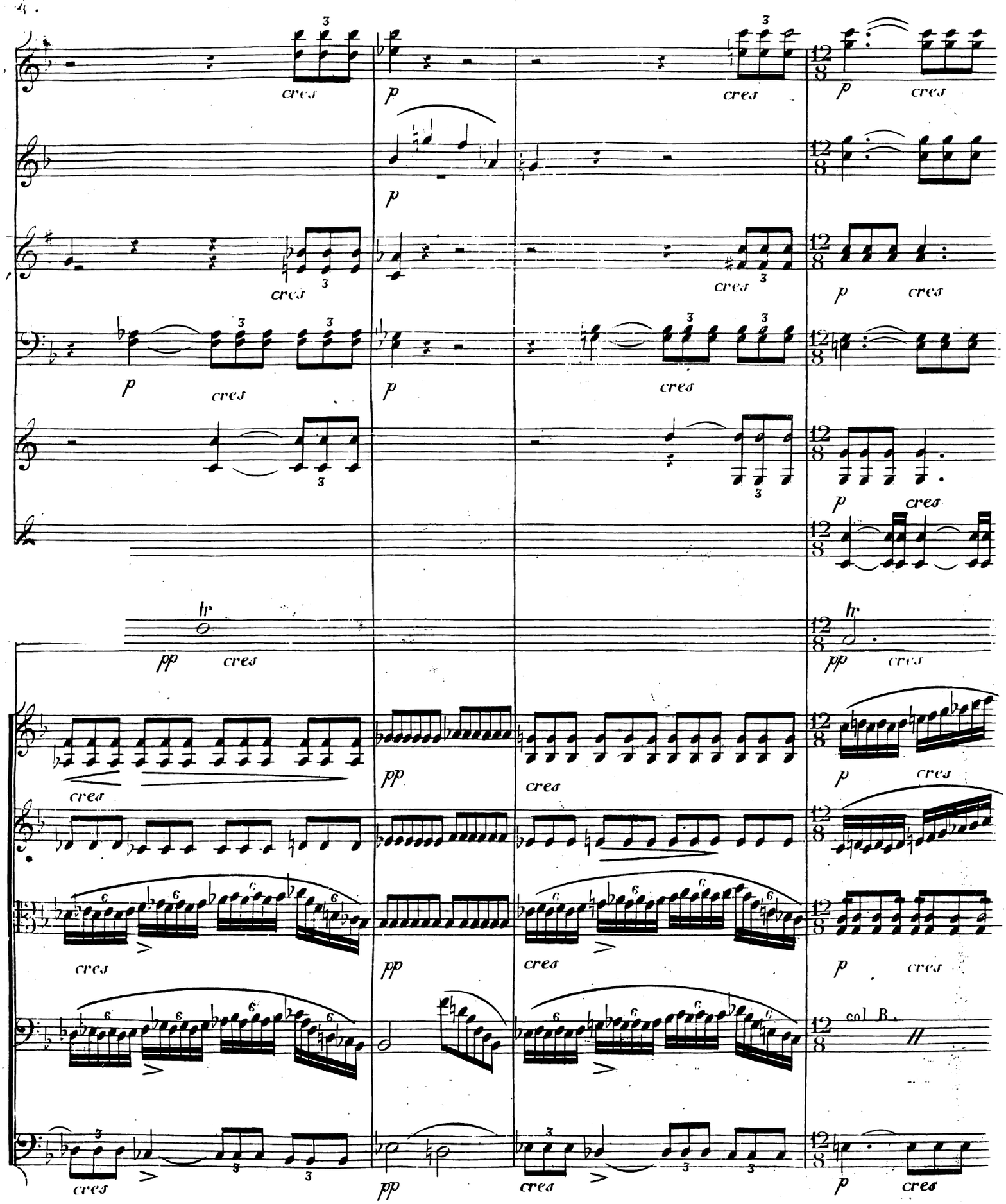
cres
p
pp
tr
col B.

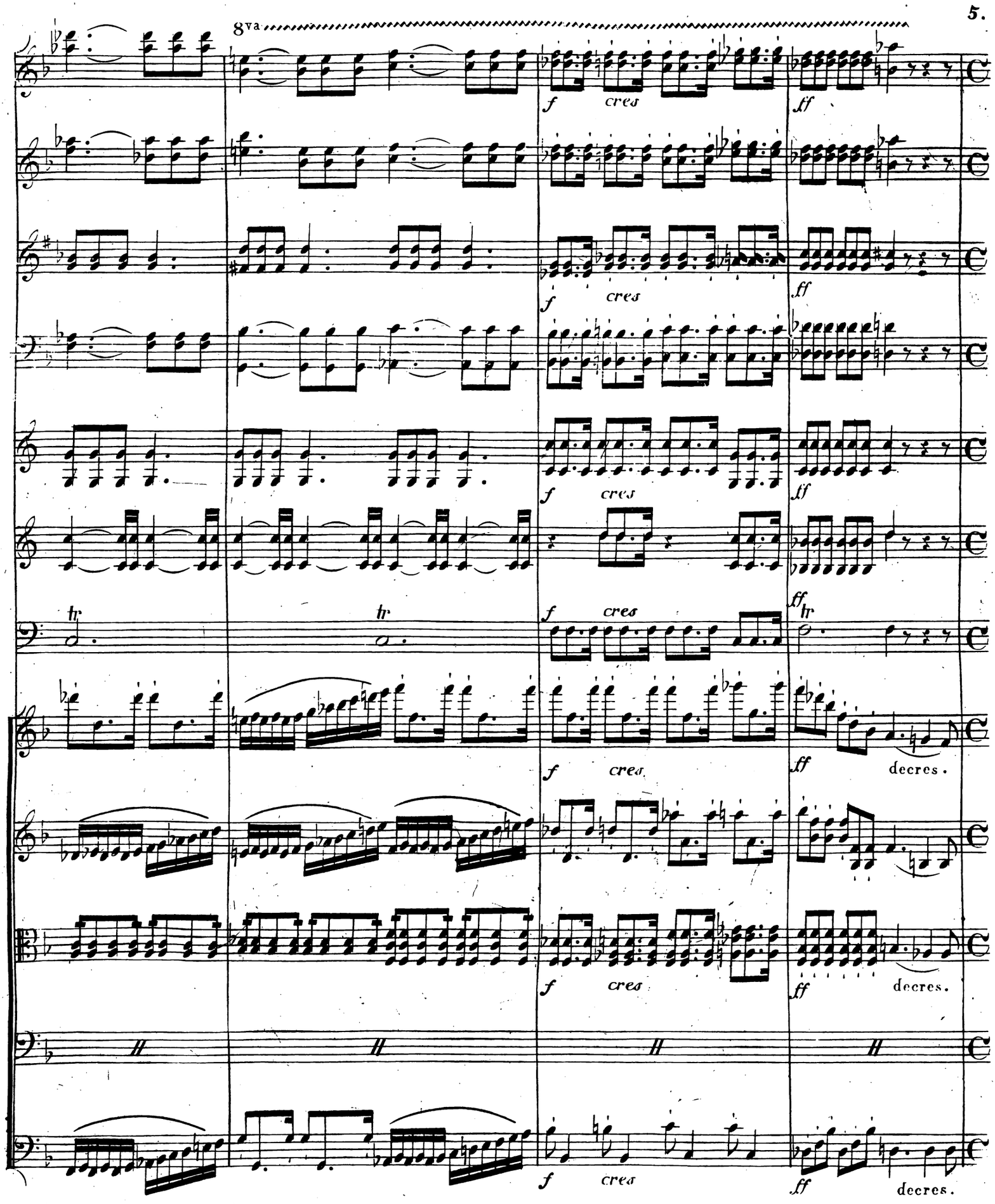

V. S.

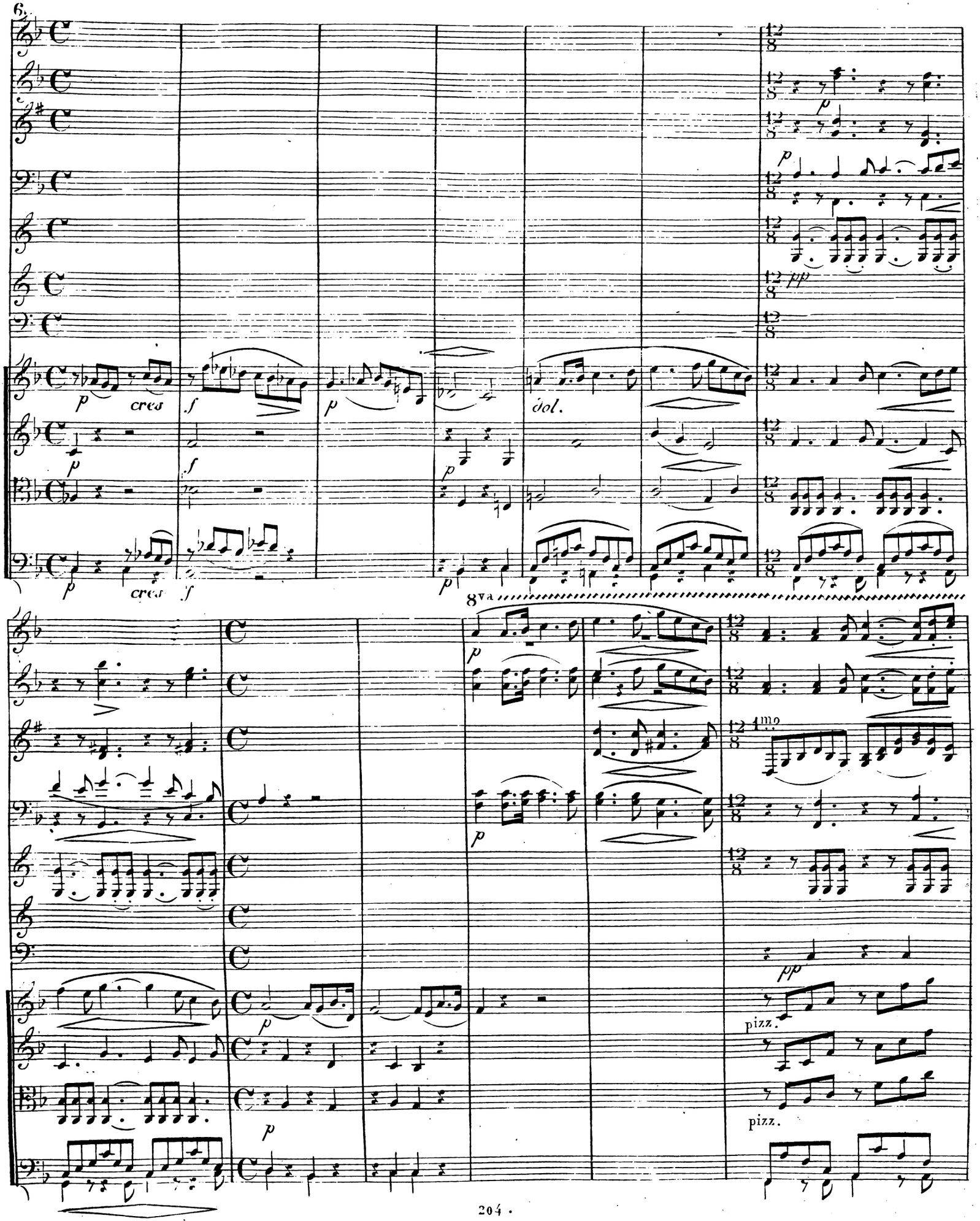
6
p
cres
f
dol.
8va
1mo
pp
pizz.
pizz.

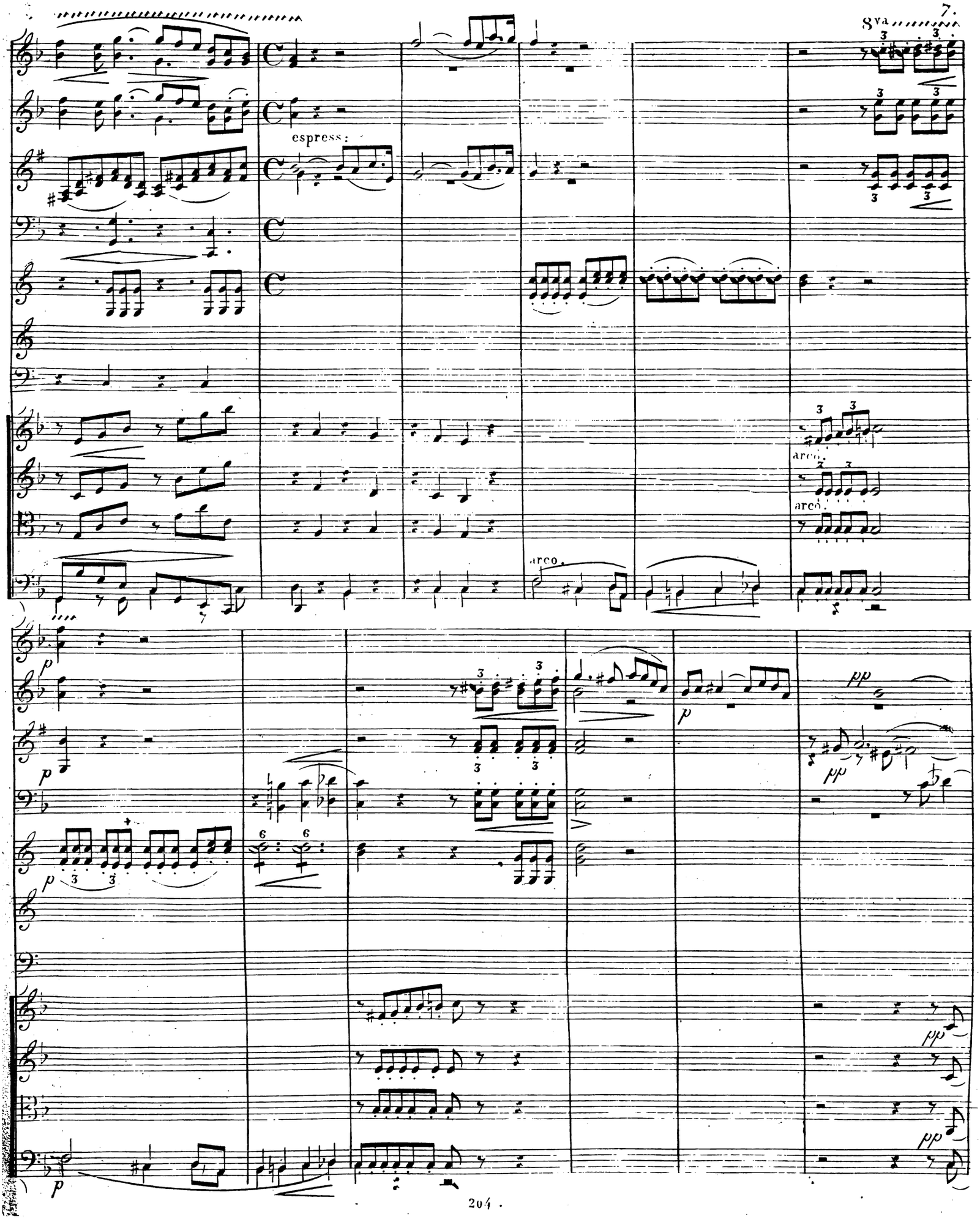
8va
espress:
arco.
arco.
arco.
p
p
p
p
pp
pp
pp
pp

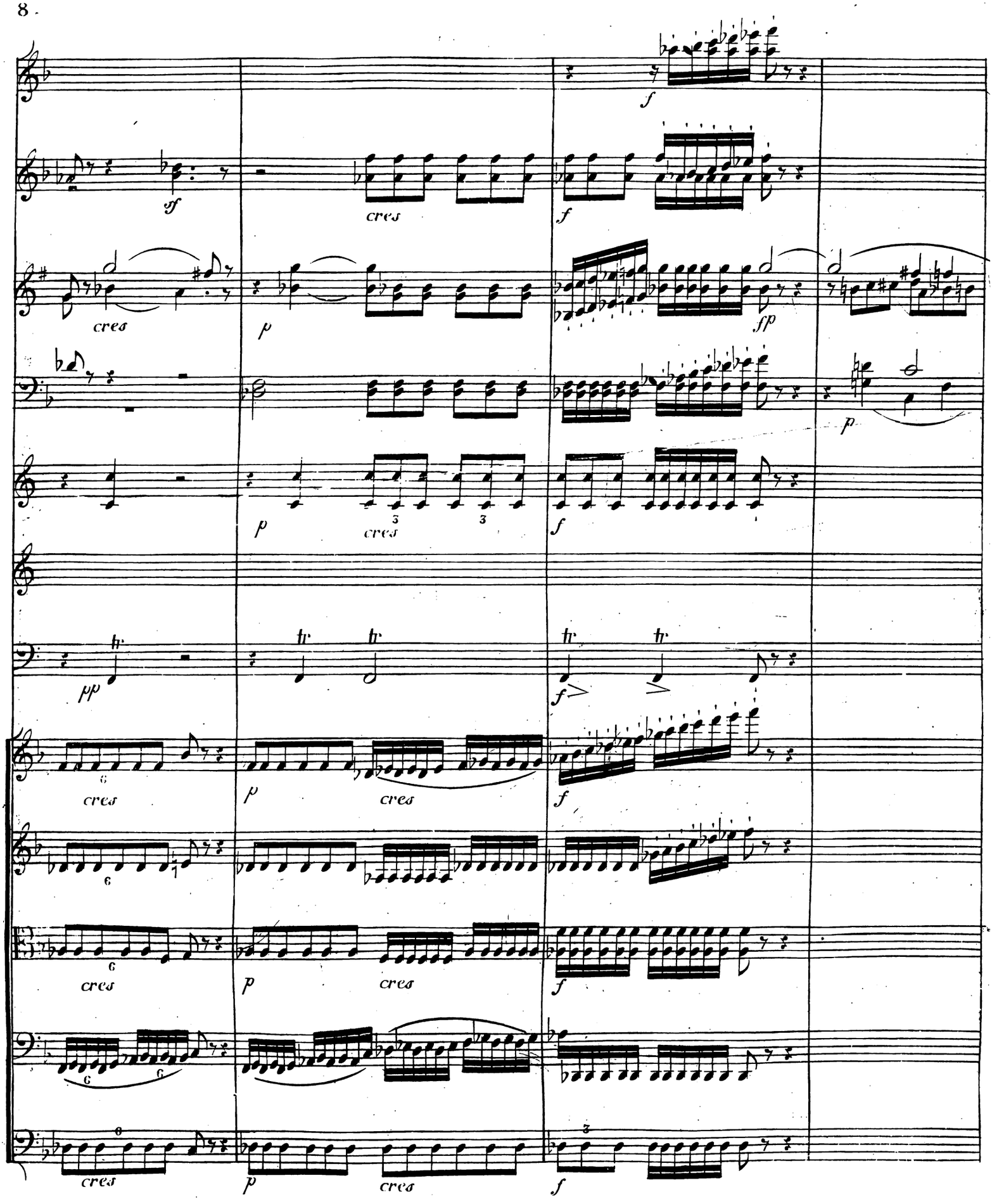
sf
cres
f
p
fp
pp
tr

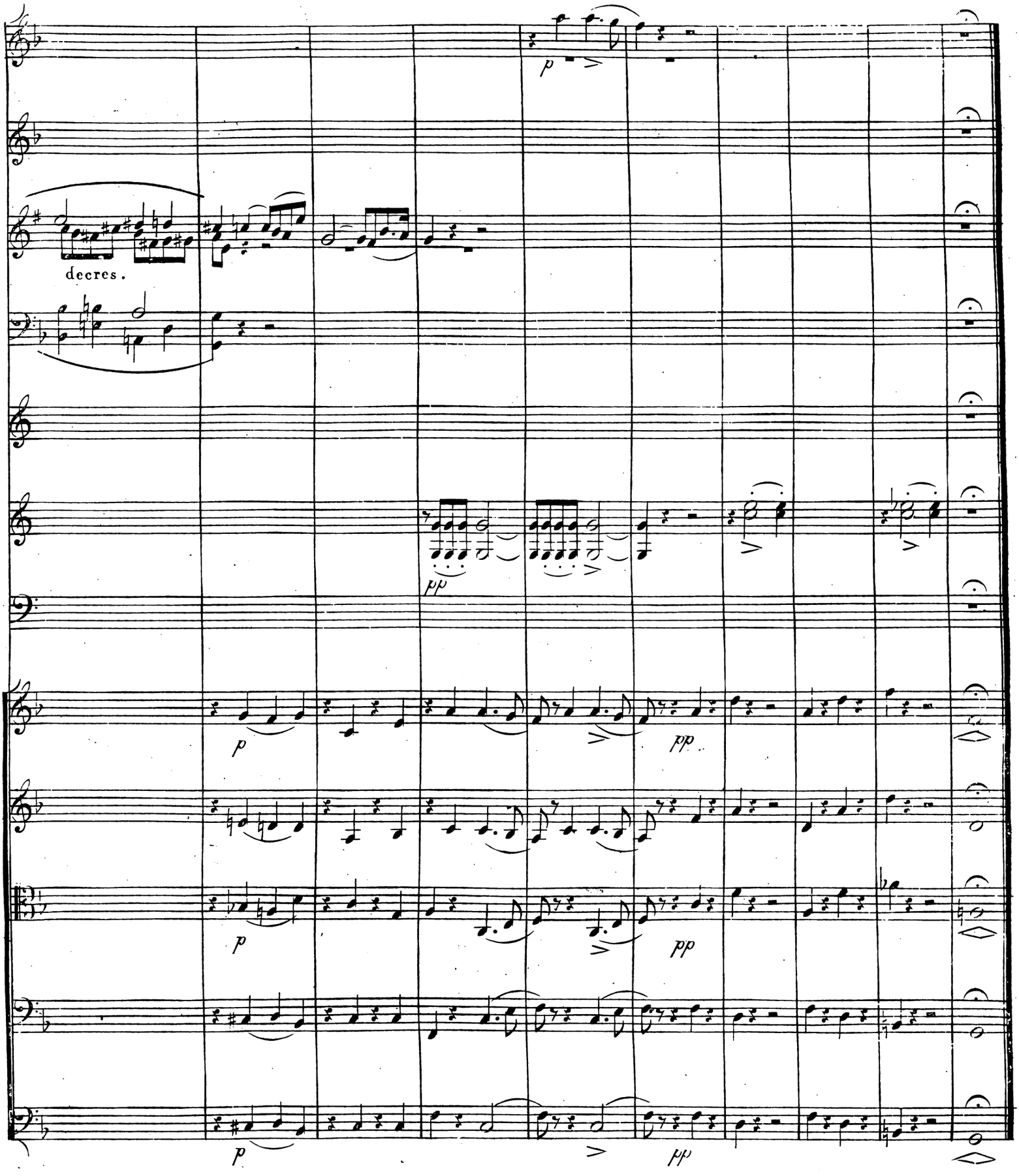

Attacca il Chor.

Nº 1. Chor. Der Krieger David's und der Jungfrauen Michol's.

All°. moderato. (Maelzels Metronome ♩ = 144.)

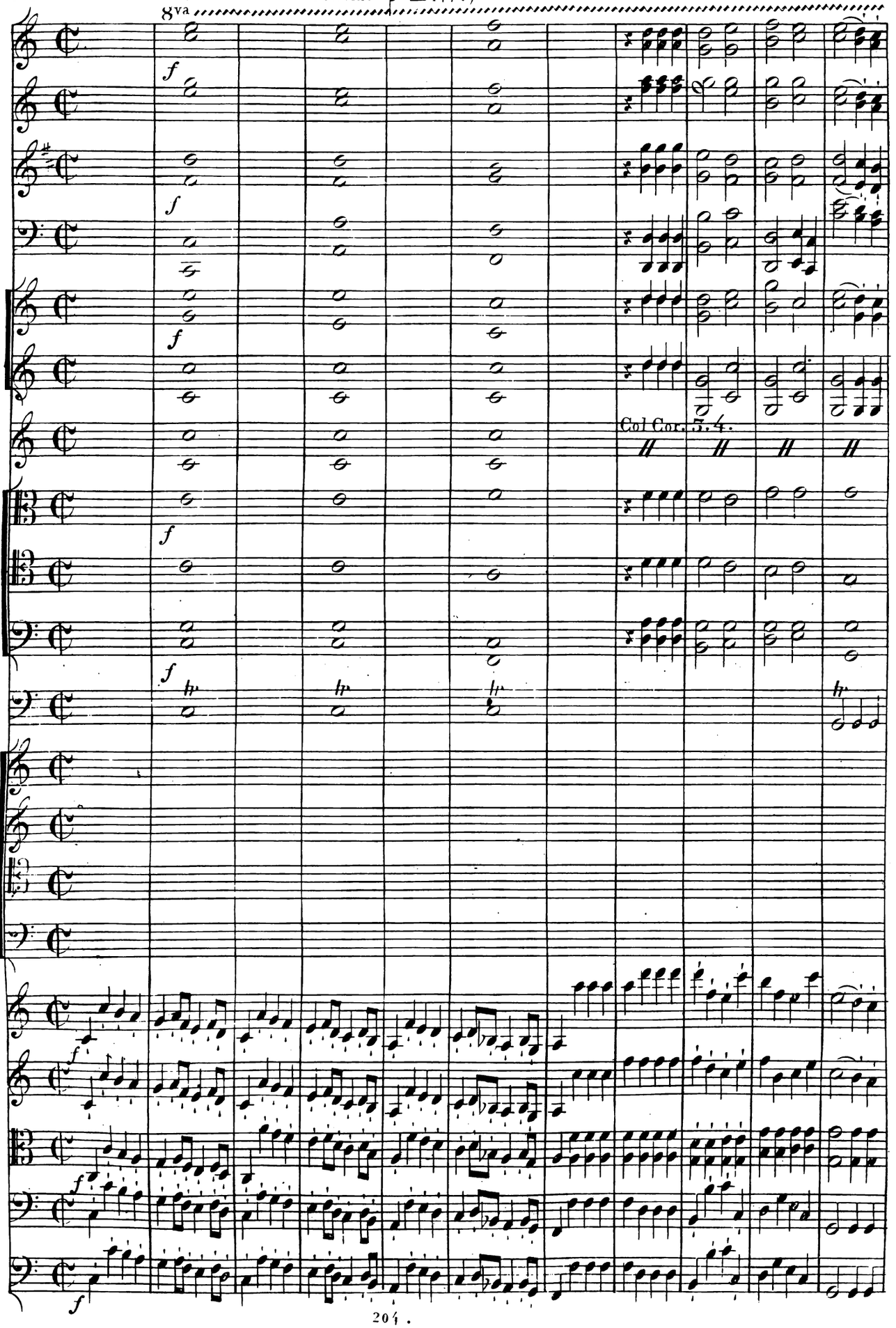

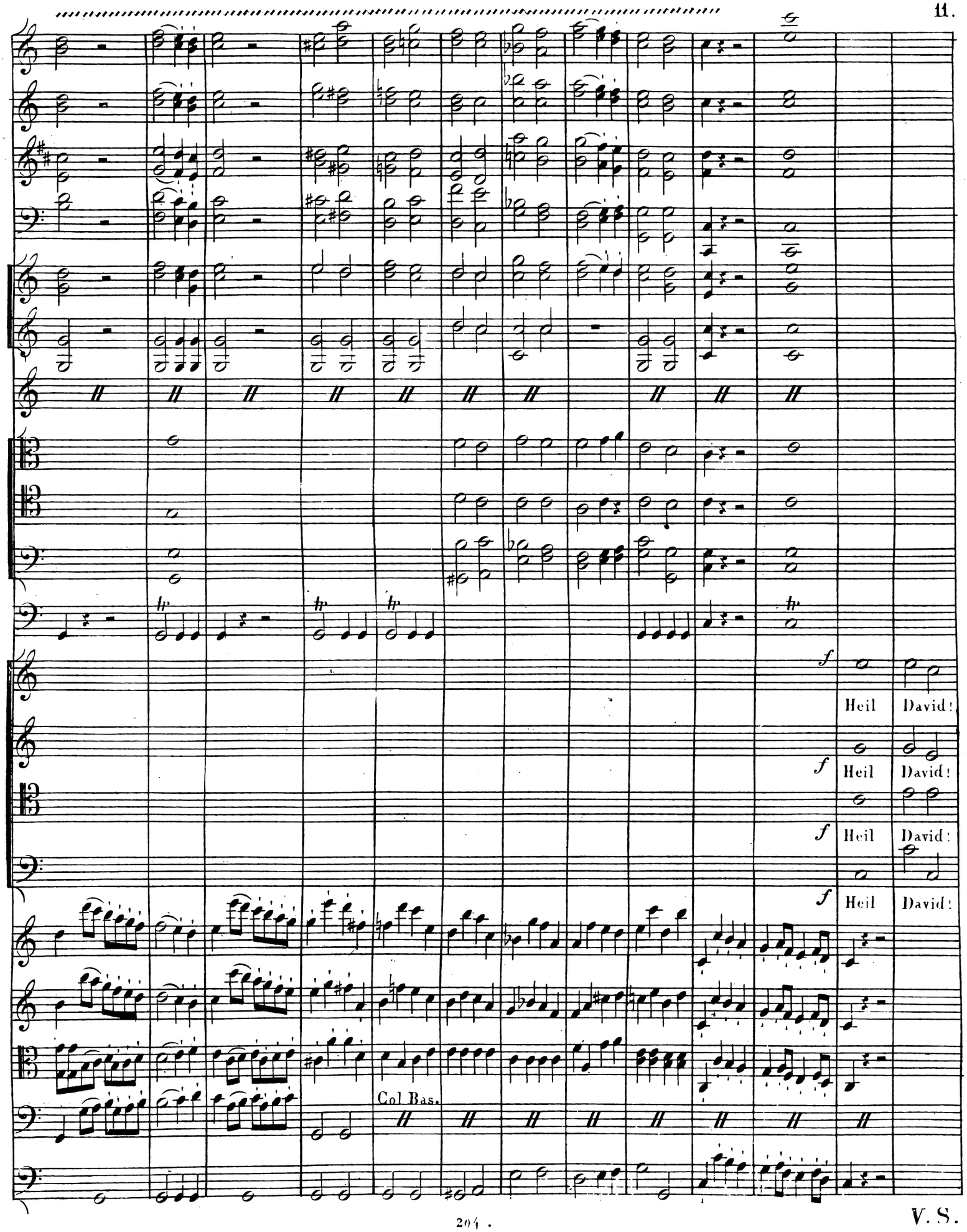

V. S.

8va

Heil dem Herrscher, Heil dem Herrscher, Heil dem Herrscher, Heil dem Soh - ne

Heil dem Herrscher, Heil dem Herrscher, Heil dem Herrscher, Heil dem Soh - ne

Heil dem Herrscher, Heil dem Herrscher, Heil dem Herrscher, Heil dem Soh - ne

Heil dem Herrscher, Heil dem Herrscher, Heil dem Herrscher, Heil dem Soh - ne

8va

Col B.

8va

I - sa - ïs! Heil dem Soh - ne I - sa - ïs! Heil David! Heil dem

I - sa - ïs! Heil dem Soh - ne I - sa - ïs! Heil David! Heil dem

I - sa - ïs! Heil dem Soh - ne I - sa - ïs! Heil David! Heil dem

I - sa - ïs! Heil dem Soh - ne I - sa - ïs! Heil David! Heil dem

loco

Col B.

V. S.

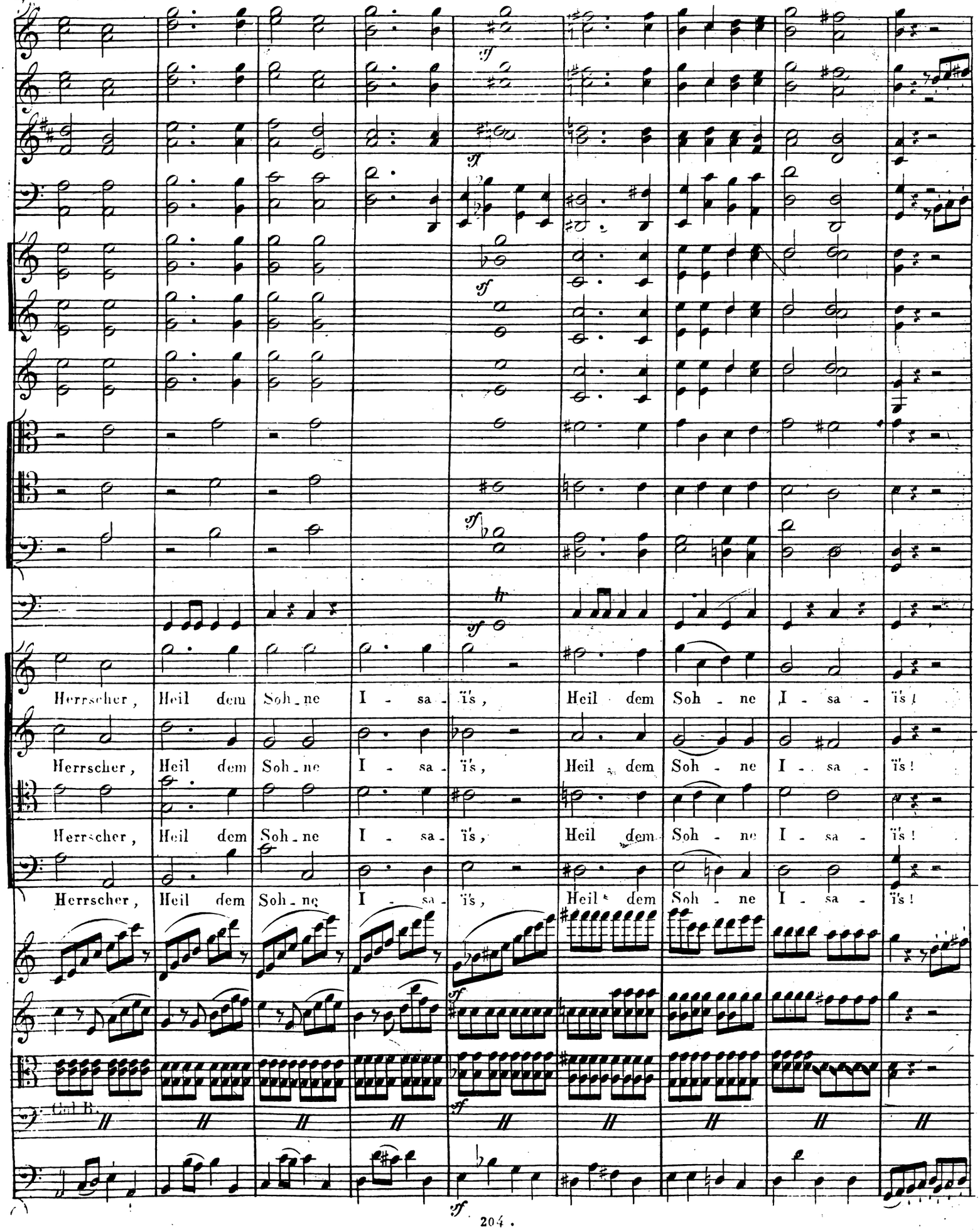
Herrscher, Heil dem Sohne Isaïs, Heil dem Sohne Isaïs!
Herrscher, Heil dem Sohne Isaïs, Heil dem Sohne Isaïs!
Herrscher, Heil dem Sohne Isaïs, Heil dem Sohne Isaïs!
Herrscher, Heil dem Sohne Isaïs, Heil dem Sohne Isaïs!
Cont. B.

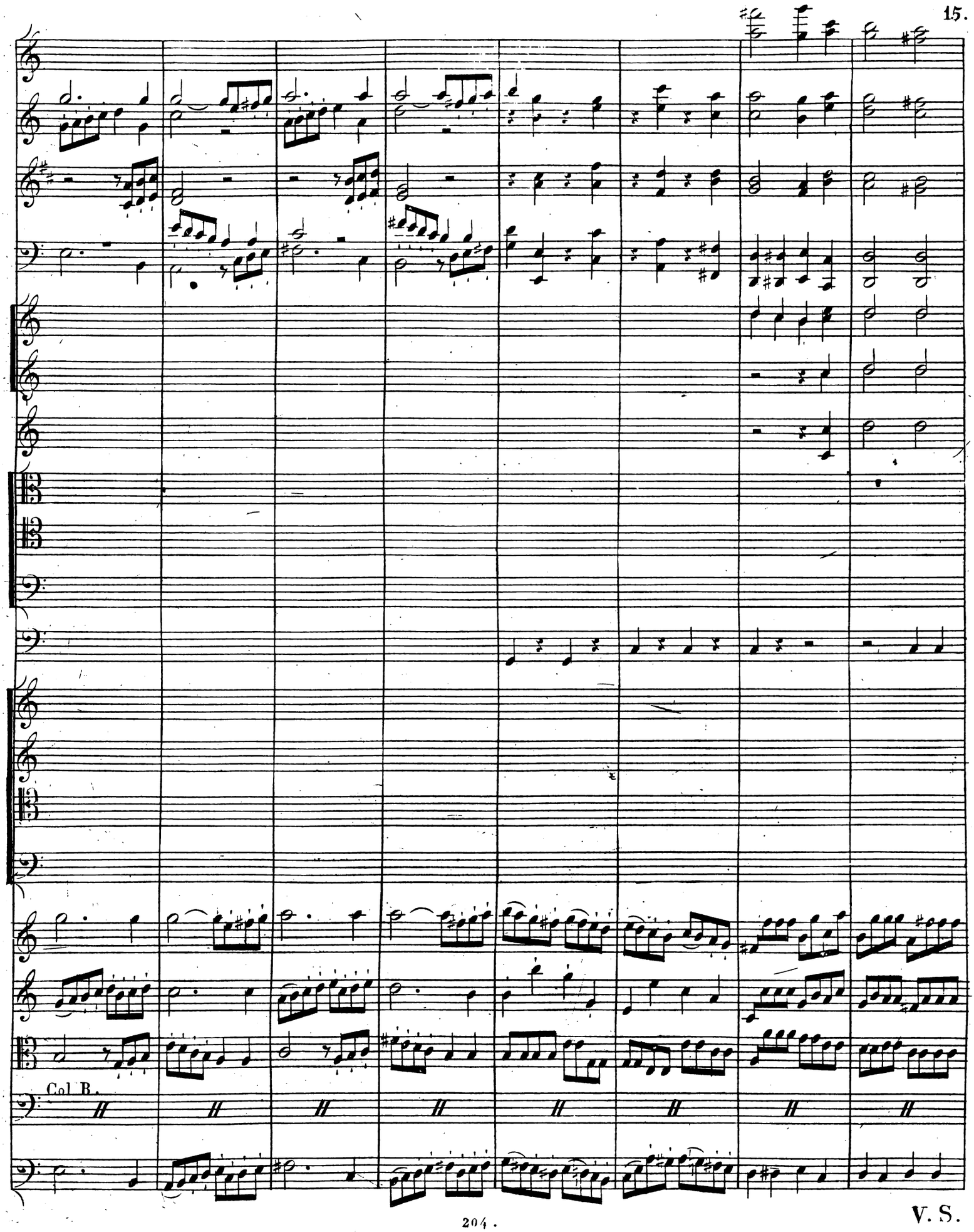

V. S.

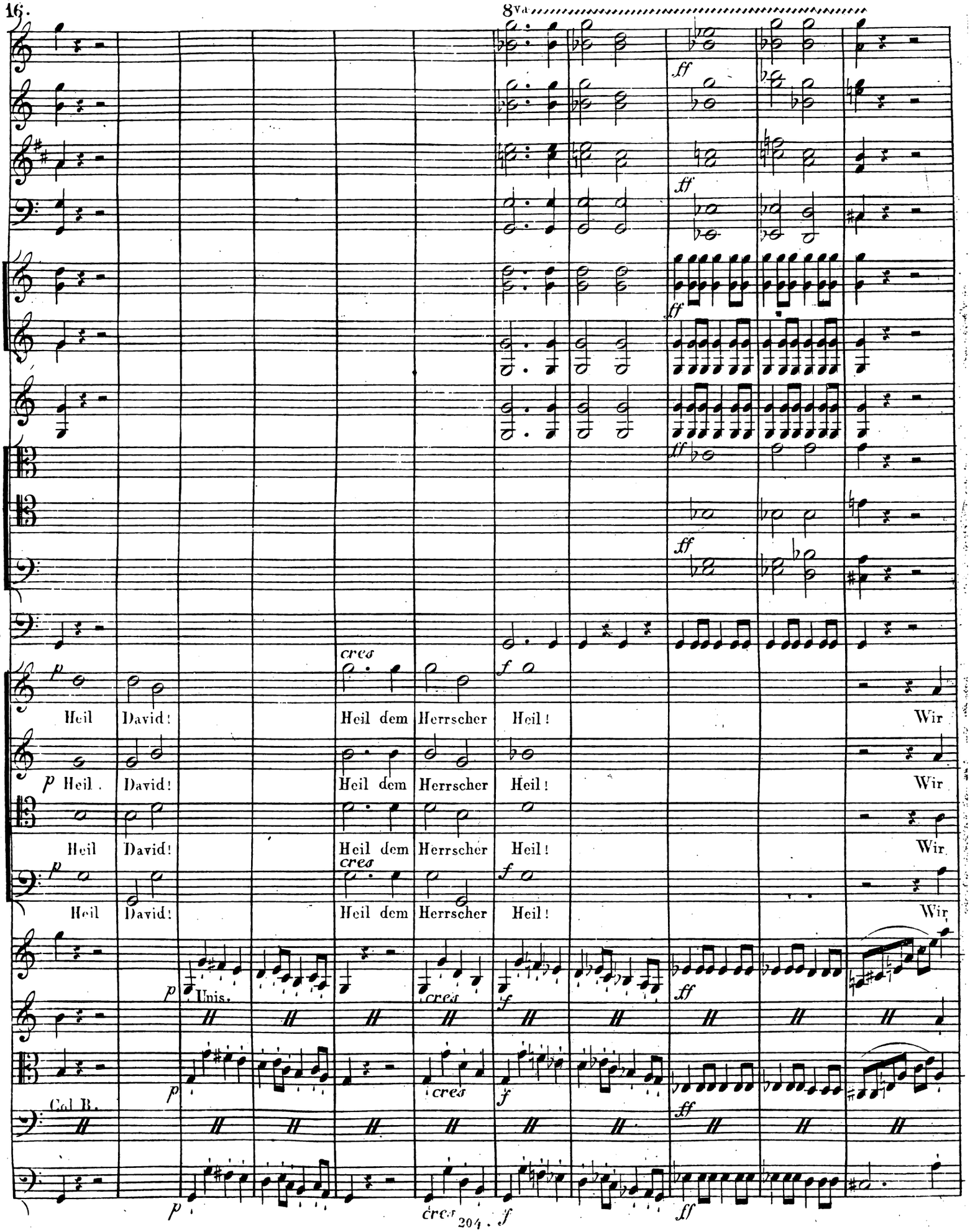
8va
ff
p
cres
f
Heil David! Heil dem Herrscher Heil! Wir
Heil . David! Heil dem Herrscher Heil! Wir
Heil David! Heil dem Herrscher Heil! Wir
Heil David! Heil dem Herrscher Heil! Wir
Unis.
Col B.

A.

ff

ff

ff

A.

A.

grüssen dich als Kö - nig, Wir grüssen dich als Kö - nig, Da Gott den Saul ver -

grüssen dich als Kö - nig, Wir grüssen dich als Kö - nig, Da Gott den Saul ver -

grüssen dich als Kö - nig, Wir grüssen dich als Kö - nig, Da Gott den Saul ver -

grüssen dich als Kö - nig, Wir grüssen dich als Kö - nig, Da Gott den Saul ver -

Col B.

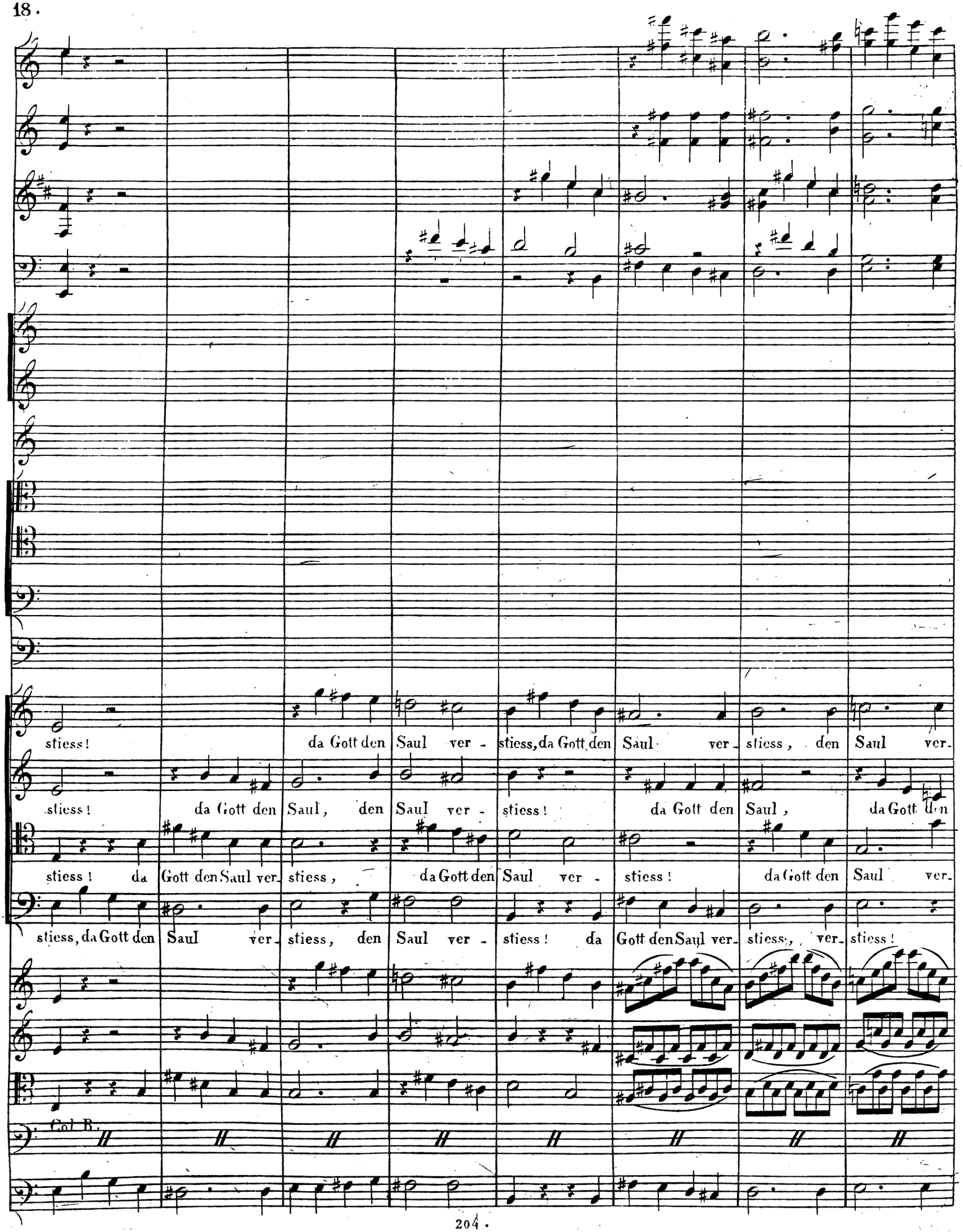
stiess!
da Gott den Saul ver - stiess, da Gott den Saul ver - stiess, den Saul ver-
stiess! da Gott den Saul, den Saul ver - stiess! da Gott den Saul, da Gott den
stiess! da Gott den Saul ver- stiess, da Gott den Saul ver - stiess! da Gott den Saul ver-
stiess, da Gott den Saul ver- stiess, den Saul ver - stiess! da Gott den Saul ver- stiess, ver- stiess!
Col B.

8va

stiess! da Gott den Saul ver- stiess, da Gott den Saul ver - stiess! wir grüssen dich als Kö - nig,

Saul, da Gott den Saul ver- stiess, da Gott den Saul ver - stiess! wir grüssen dich als Kö - nig,

stiess, da Gott den Saul ver- stiess, da Gott den Saul ver - stiess! wir grüssen dich als Kö - nig,

da Gott den Saul verstiess, da Gott den Saul ver - stiess! wir grüssen dich als Kö - nig,

Col B.

V. S.

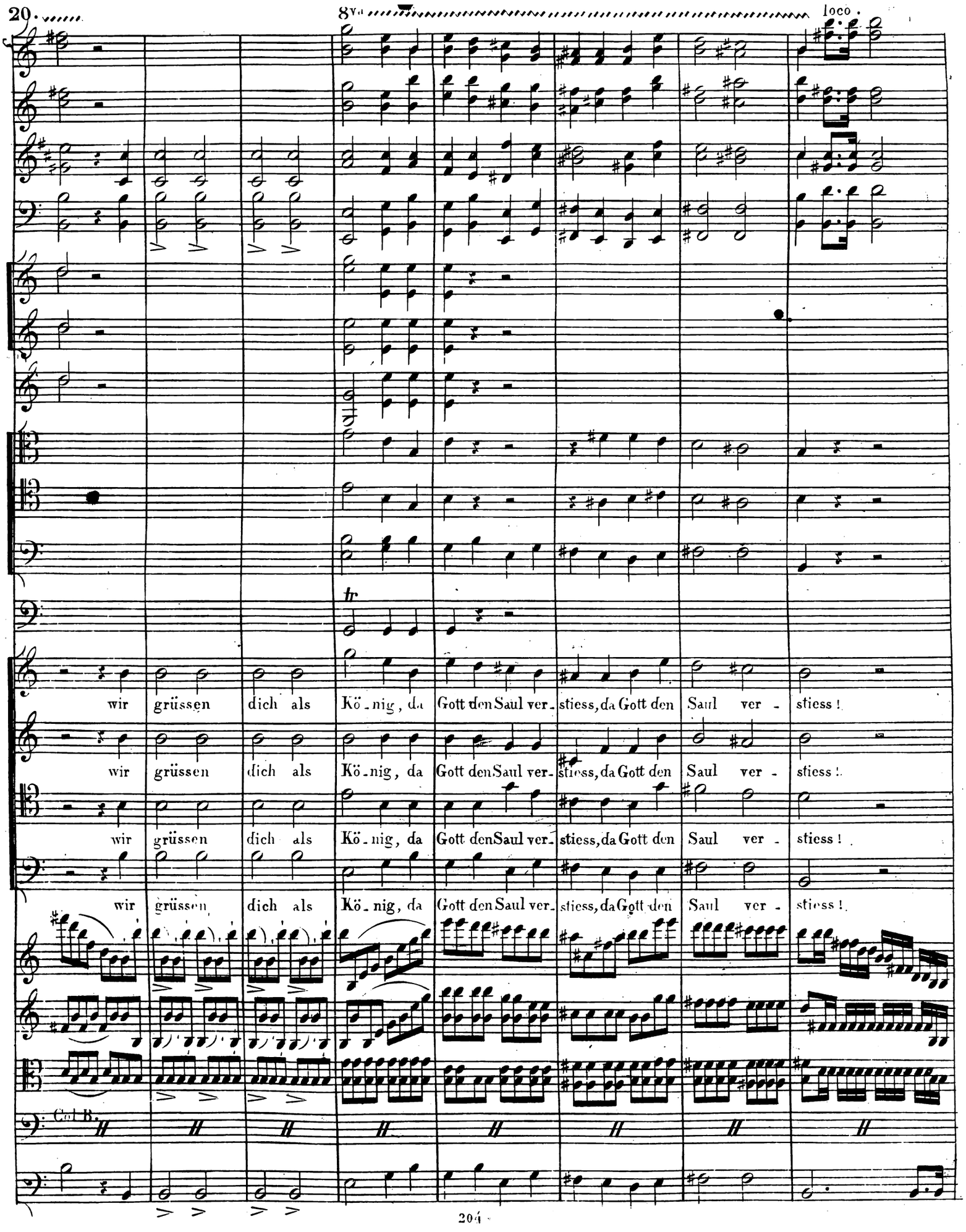
20.
8va
loco.
tr
wir grüssen dich als Kö-nig, da Gott den Saul ver-stiess, da Gott den Saul ver-stiess!
wir grüssen dich als Kö-nig, da Gott den Saul ver-stiess, da Gott den Saul ver-stiess!
wir grüssen dich als Kö-nig, da Gott den Saul ver-stiess, da Gott den Saul ver-stiess!
wir grüssen dich als Kö-nig, da Gott den Saul ver-stiess, da Gott den Saul ver-stiess!
Col B.

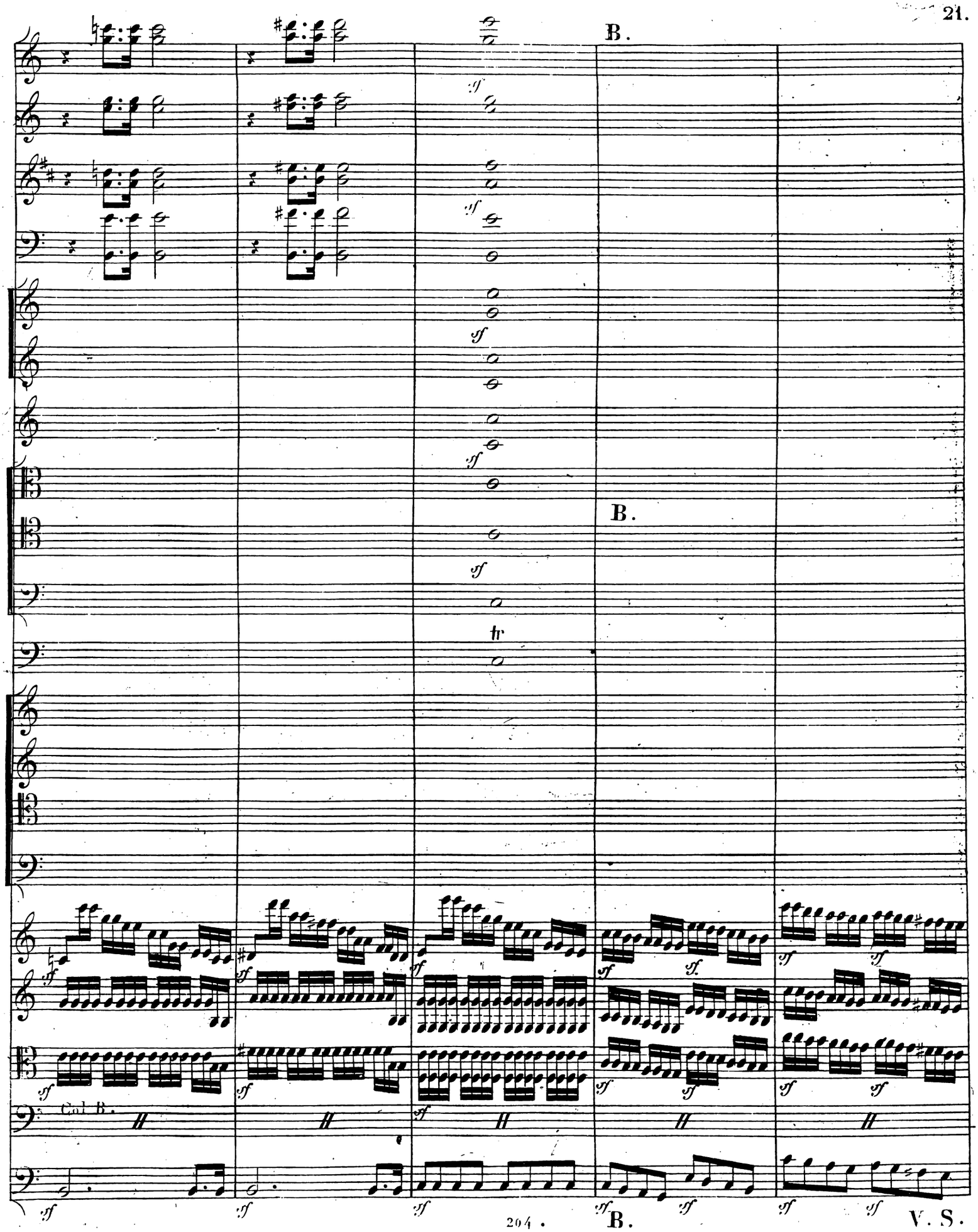

B.

V. S.

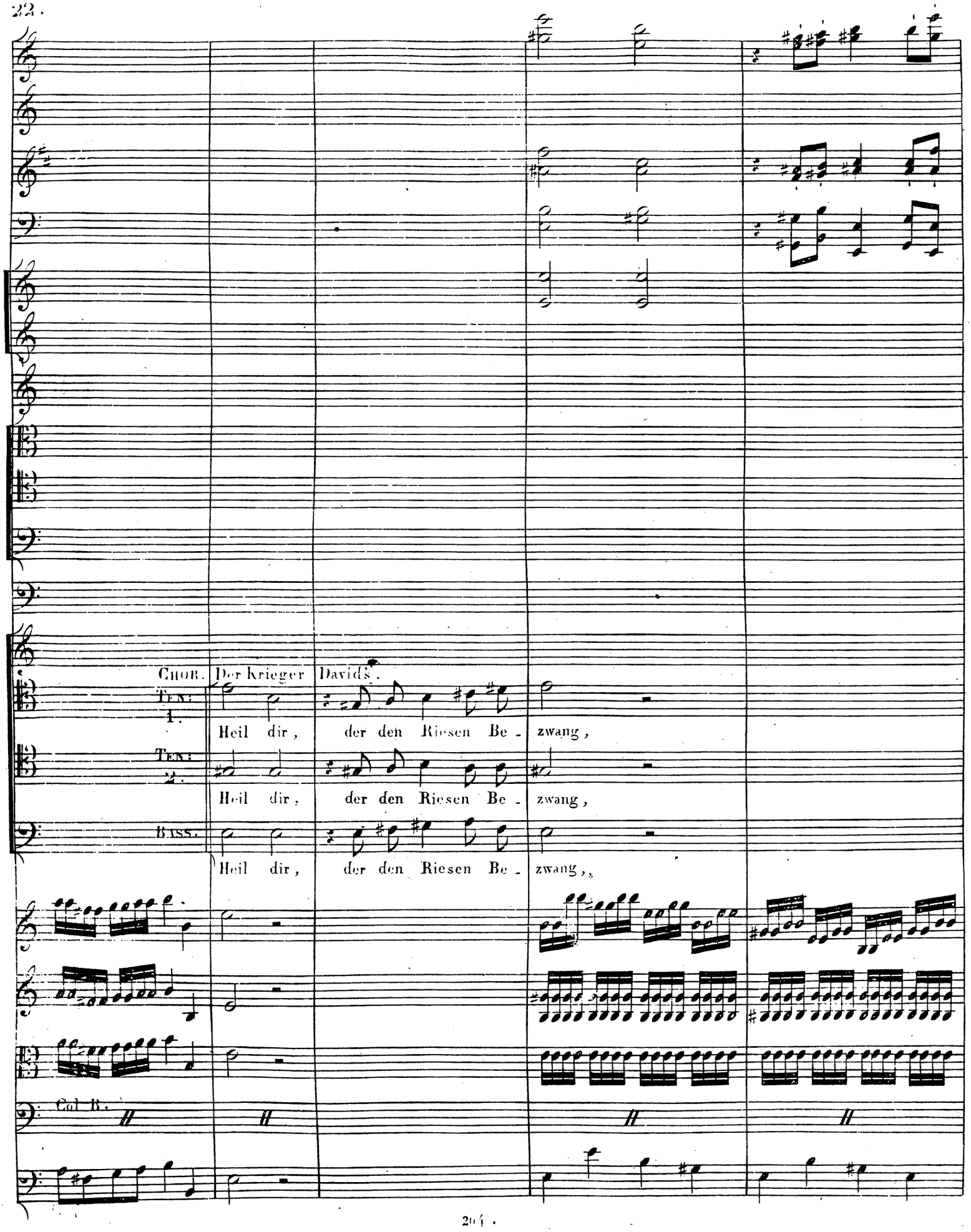
Chor. Der Krieger Davids.
Ten: 1. Heil dir, der den Riesen Be - zwang,
Ten: 2. Heil dir, der den Riesen Be - zwang,
Bass. Heil dir, der den Riesen Be - zwang,,
Col B.

Heil dir, der den Rie-sen be- zwang, und zu - gleich mit

Heil dir, der den Rie-sen be- zwang, und zu - gleich mit

Heil dir, der den Rie-sen be- zwang, und zu - gleich mit

col B.

V. S.

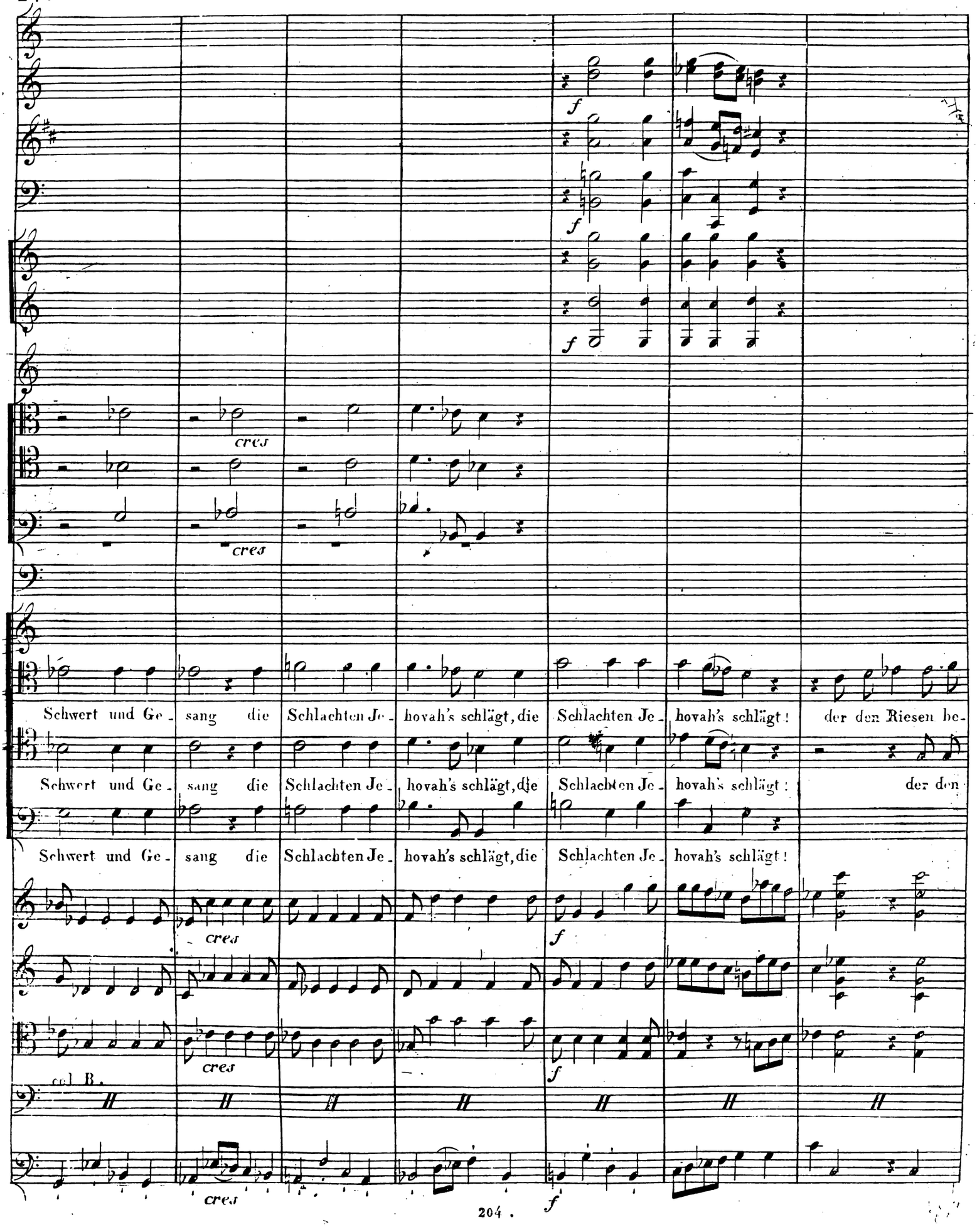
f
cres
Schwert und Ge - sang die Schlachten Je - hovah's schlägt, die Schlachten Je - hovah's schlägt! der den Riesen be-
Schwert und Ge - sang die Schlachten Je - hovah's schlägt, die Schlachten Je - hovah's schlägt! der den
Schwert und Ge - sang die Schlachten Je - hovah's schlägt, die Schlachten Je - hovah's schlägt!
col B.

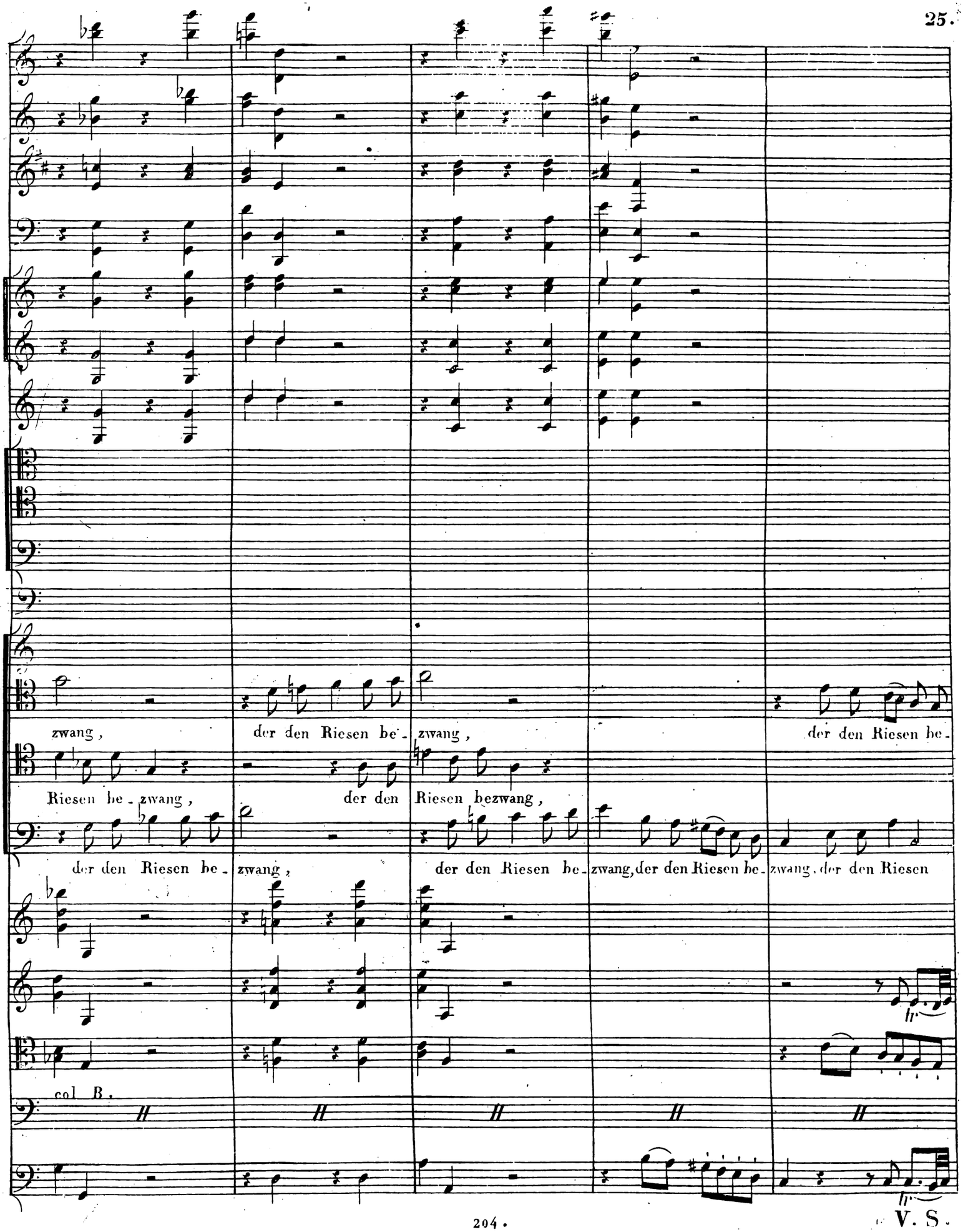
zwang,
der den Riesen be-
zwang,
der den Riesen be-
Riesen be-zwang,
der den
Riesen bezwang,
der den Riesen be-zwang,
der den Riesen be-zwang,
der den Riesen be-zwang, der den Riesen
col B.

V. S.

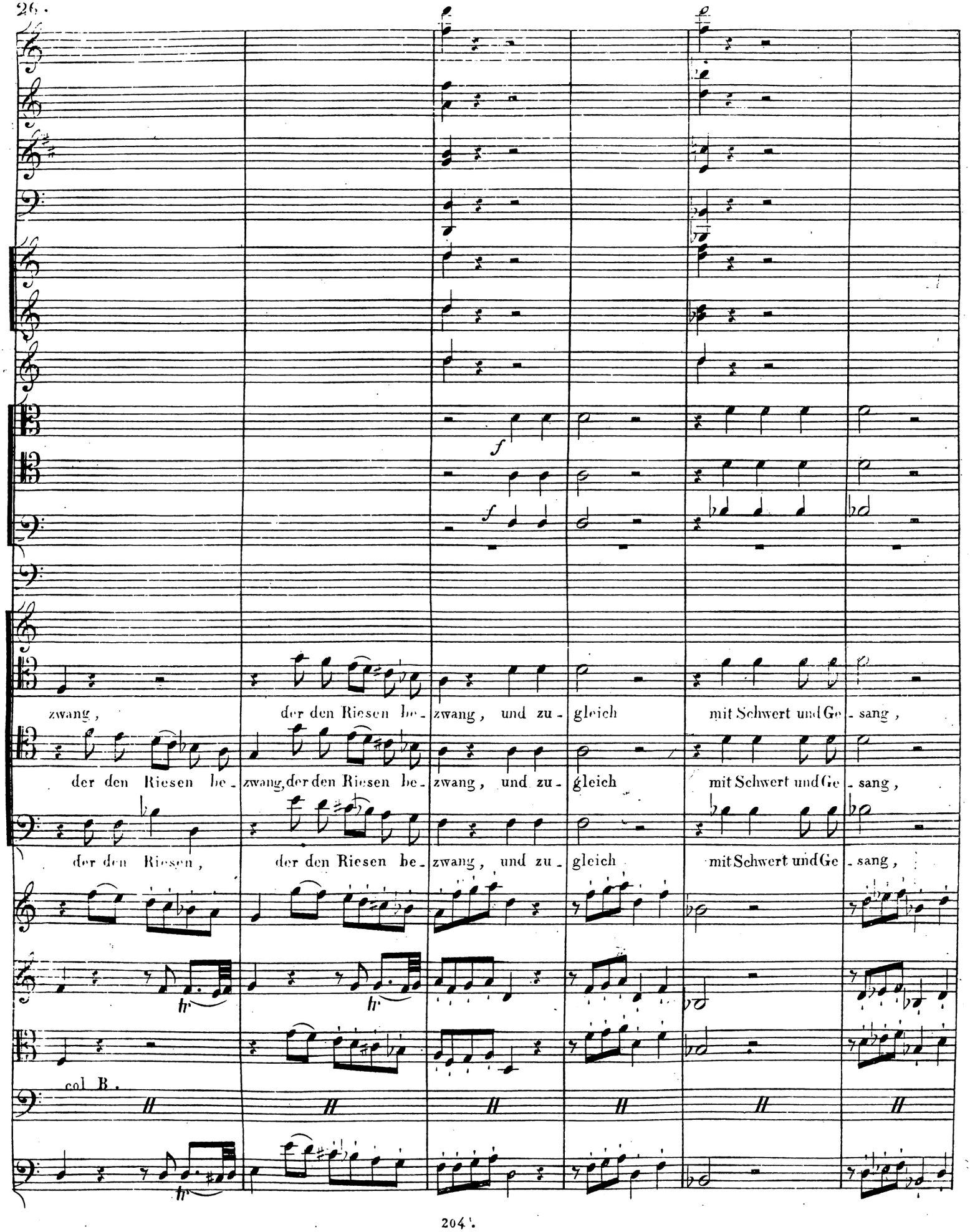
f
f
zwang,
der den Riesen be-
zwang, der den Riesen be-
zwang, und zu-
gleich
mit Schwert und Ge-
sang,
der den Riesen be-
zwang, der den Riesen be-
zwang, und zu-
gleich
mit Schwert und Ge-
sang,
der den Riesen,
der den Riesen be-
zwang, und zu-
gleich
mit Schwert und Ge-
sang,
col B.

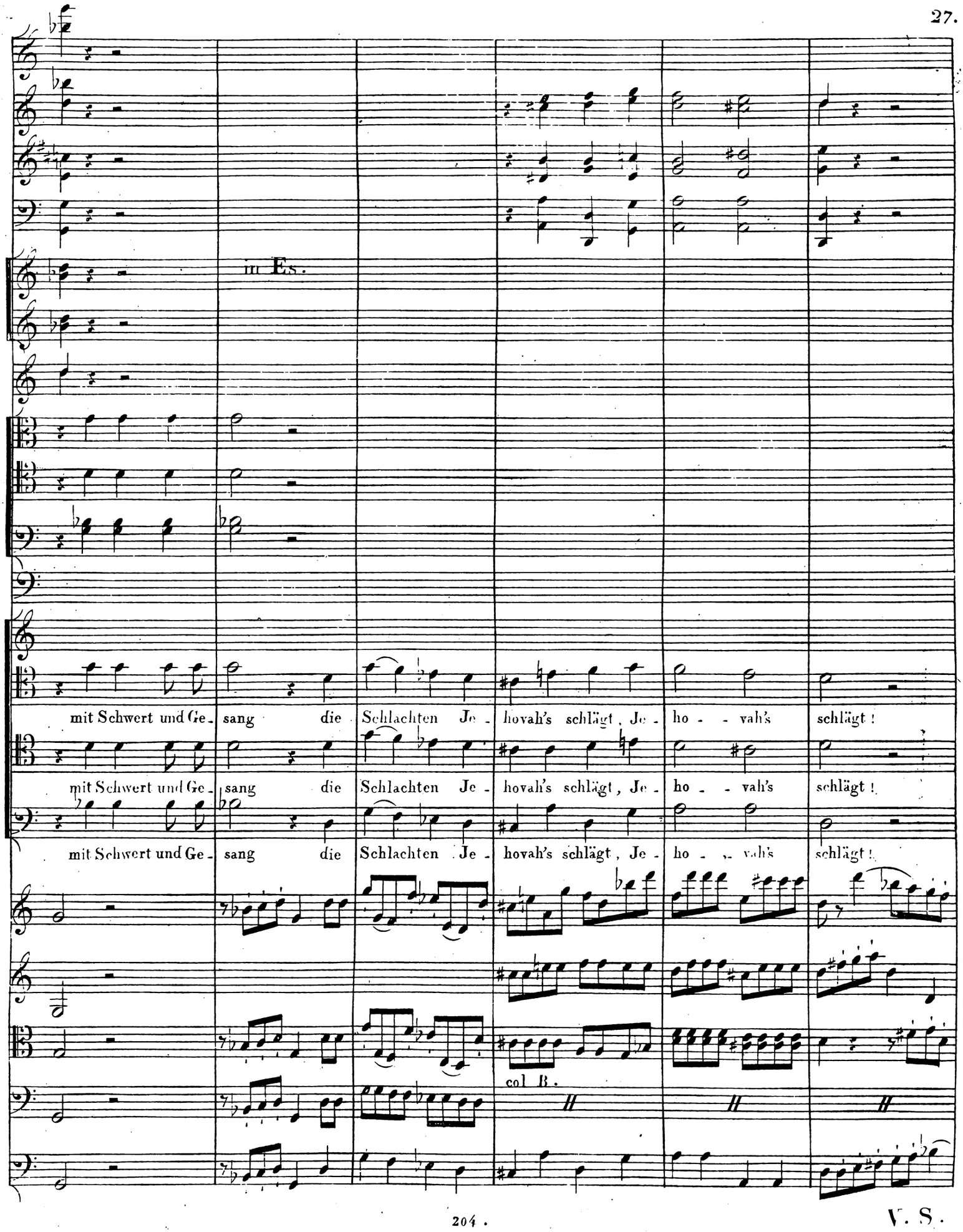
in Es.
mit Schwert und Ge- sang die Schlachten Je- hovah's schlägt, Je- ho - - vah's schlägt!
mit Schwert und Ge- sang die Schlachten Je- hovah's schlägt, Je- ho - - vah's schlägt!
mit Schwert und Ge- sang die Schlachten Je- hovah's schlägt, Je- ho - - vah's schlägt!
col B.

V. S.

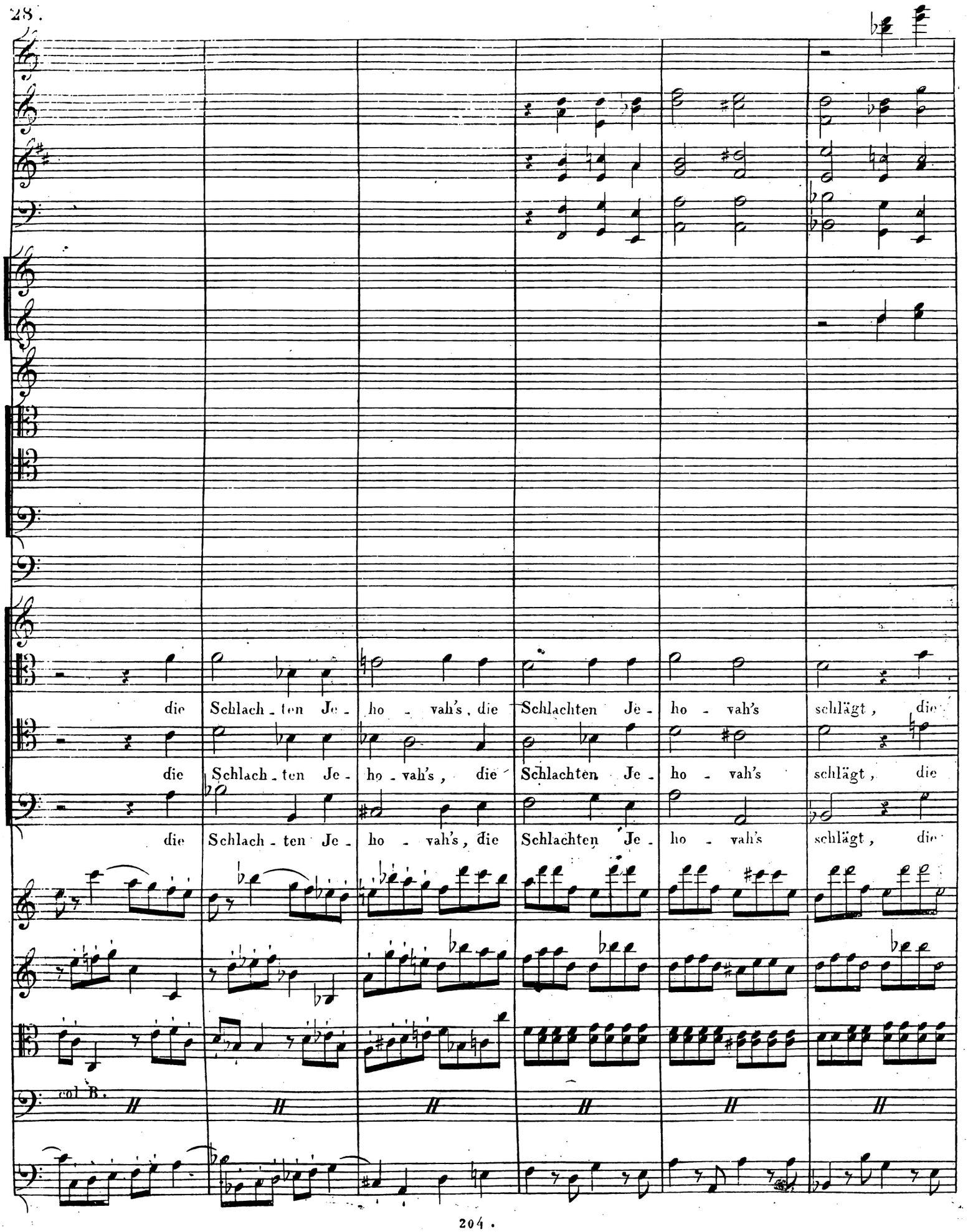
die Schlach - ten Je - ho - vah's, die Schlachten Je - ho - vah's schlägt, die
die Schlach - ten Je - ho - vah's, die Schlachten Je - ho - vah's schlägt, die
die Schlach - ten Je - ho - vah's, die Schlachten Je - ho - vah's schlägt, die
col B.

C.

p dim.

p

p

p

C.

Schlachten schlägt!

Schlachten schlägt!

Schlachten schlägt!

C.

C.

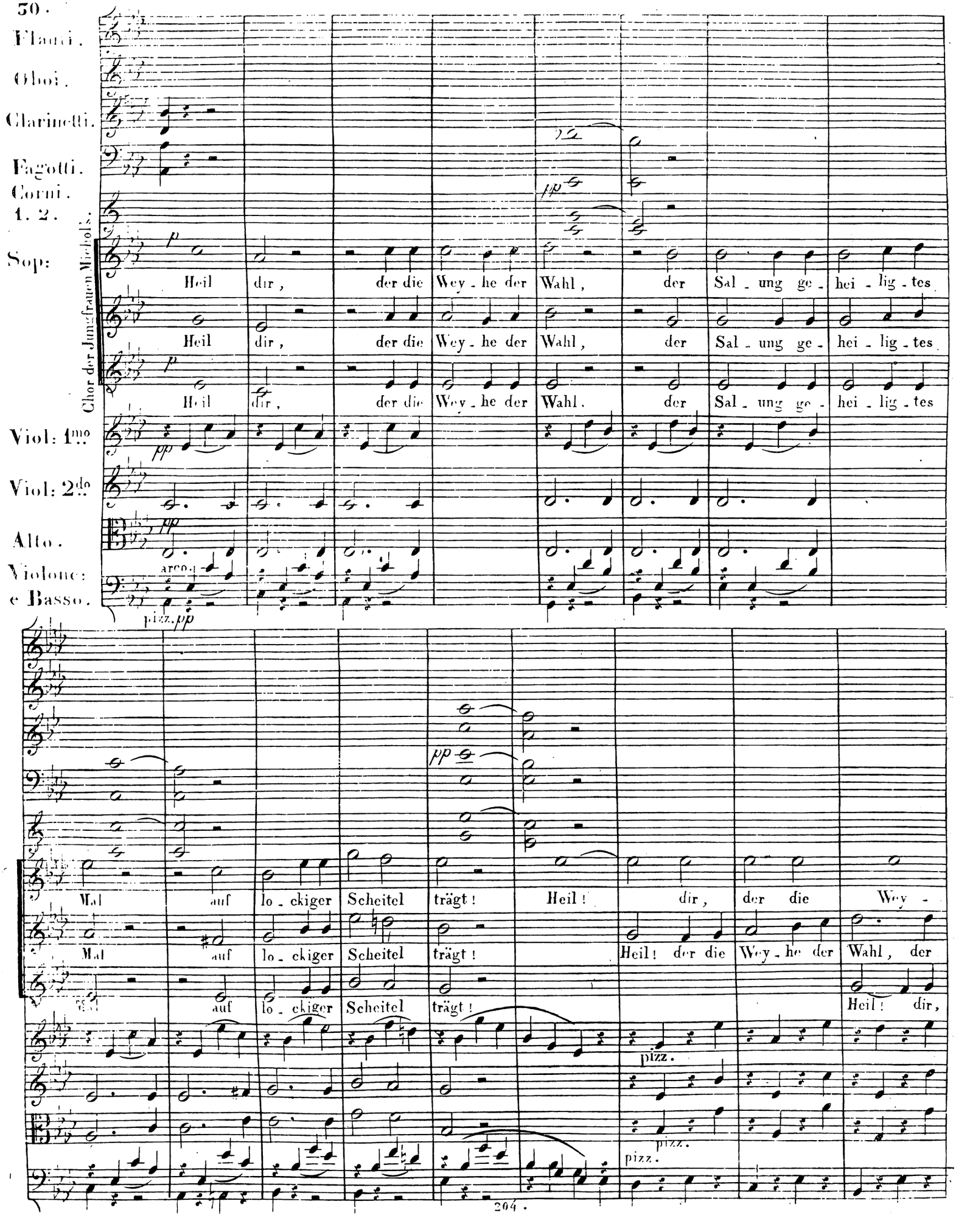
Flauti.
Oboi.
Clarinetti.
Fagotti.
Corni.
1. 2.
Sop:
Chor der Jungfrauen Michols:
Heil dir, der die Wey - he der Wahl, der Sal - ung ge - hei - lig - tes
Heil dir, der die Wey - he der Wahl, der Sal - ung ge - hei - lig - tes
Heil dir, der die Wey - he der Wahl, der Sal - ung ge - hei - lig - tes
Viol: 1mo
Viol: 2do
Alto.
Violone:
e Basso.
arco
pizz.
Mal auf lo - ckiger Scheitel trägt! Heil! dir, der die Wey -
Mal auf lo - ckiger Scheitel trägt! Heil! der die Wey - he der Wahl, der
auf lo - ckiger Scheitel trägt! Heil! dir,
pizz.
pizz.
pizz.

he der Wahl, auf lo - ckiger Scheitel trägt!

Salbung ge - hei - ligtes Mal, auf lo - ckiger Scheitel trägt! die Weyhe der

der die Wey - he der Wahl, auf lo - ckiger Scheitel trägt! die

pp

die Weyhe auf lo - ckiger Scheitel trägt! die Wey - he auf lo - ckiger Scheitel

Wahl, die Weyhe auf lo - ckiger Scheitel trägt! die Wey - he auf lo - ckiger Scheitel

Wey - he, die Weyhe auf lo - ckiger Scheitel trägt!

2do 1mo

pizz.

pizz.

V. S.

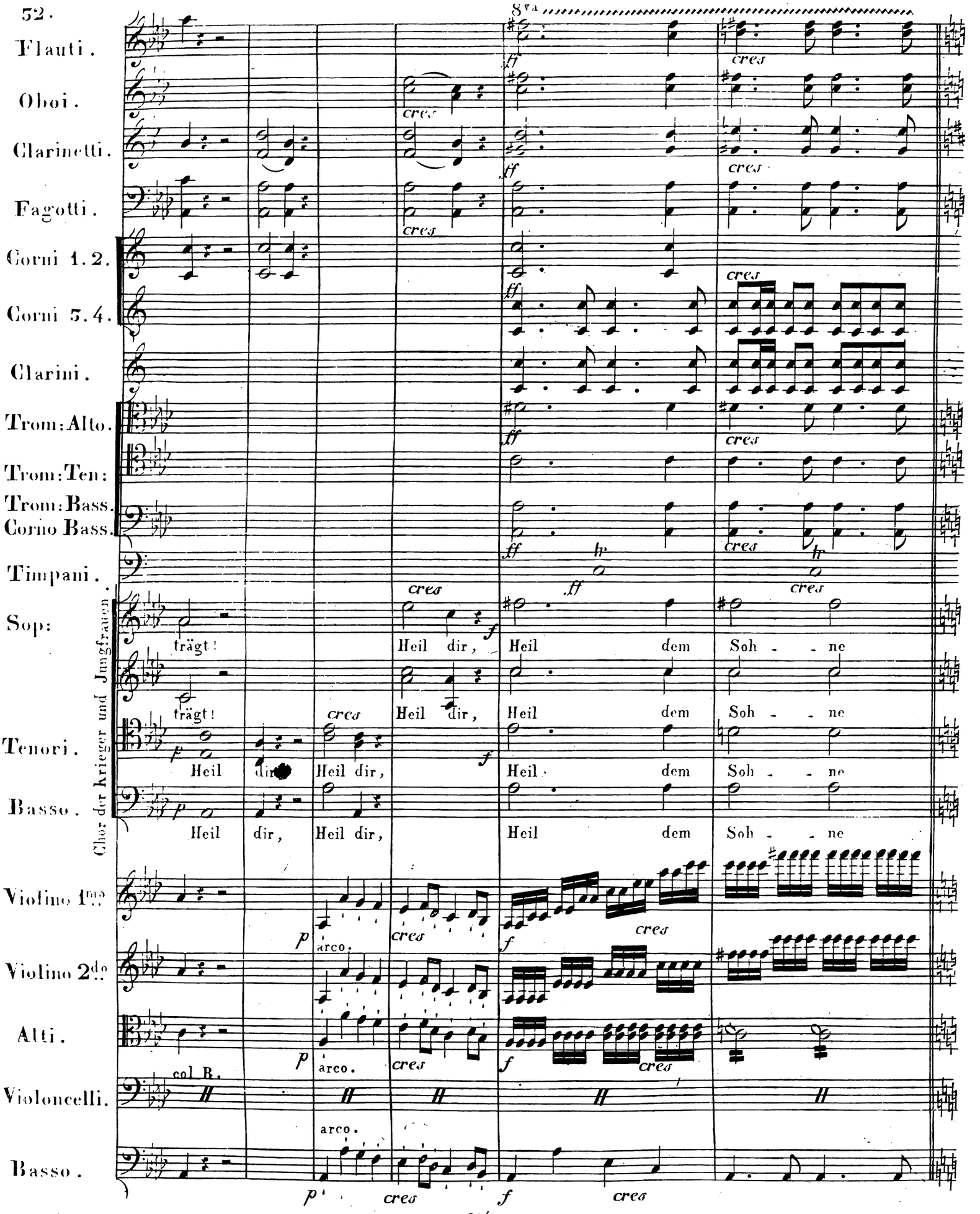
8va
Flauti.
Oboi.
Clarinetti.
Fagotti.
Corni 1.2.
Corni 3.4.
Clarini.
Trom: Alto.
Trom: Ten:
Trom: Bass.
Corno Bass.
Timpani.
Sop:
Chor der Krieger und Jungfrauen.
trägt! Heil dir, Heil dem Soh - ne
trägt! Heil dir, Heil dem Soh - ne
Tenori.
Heil dir, Heil dir, Heil dem Soh - ne
Basso.
Heil dir, Heil dir, Heil dem Soh - ne
Violino 1mo
Violino 2do
Alti.
Violoncelli.
Basso.
arco.
col B.
cres
ff
f
p

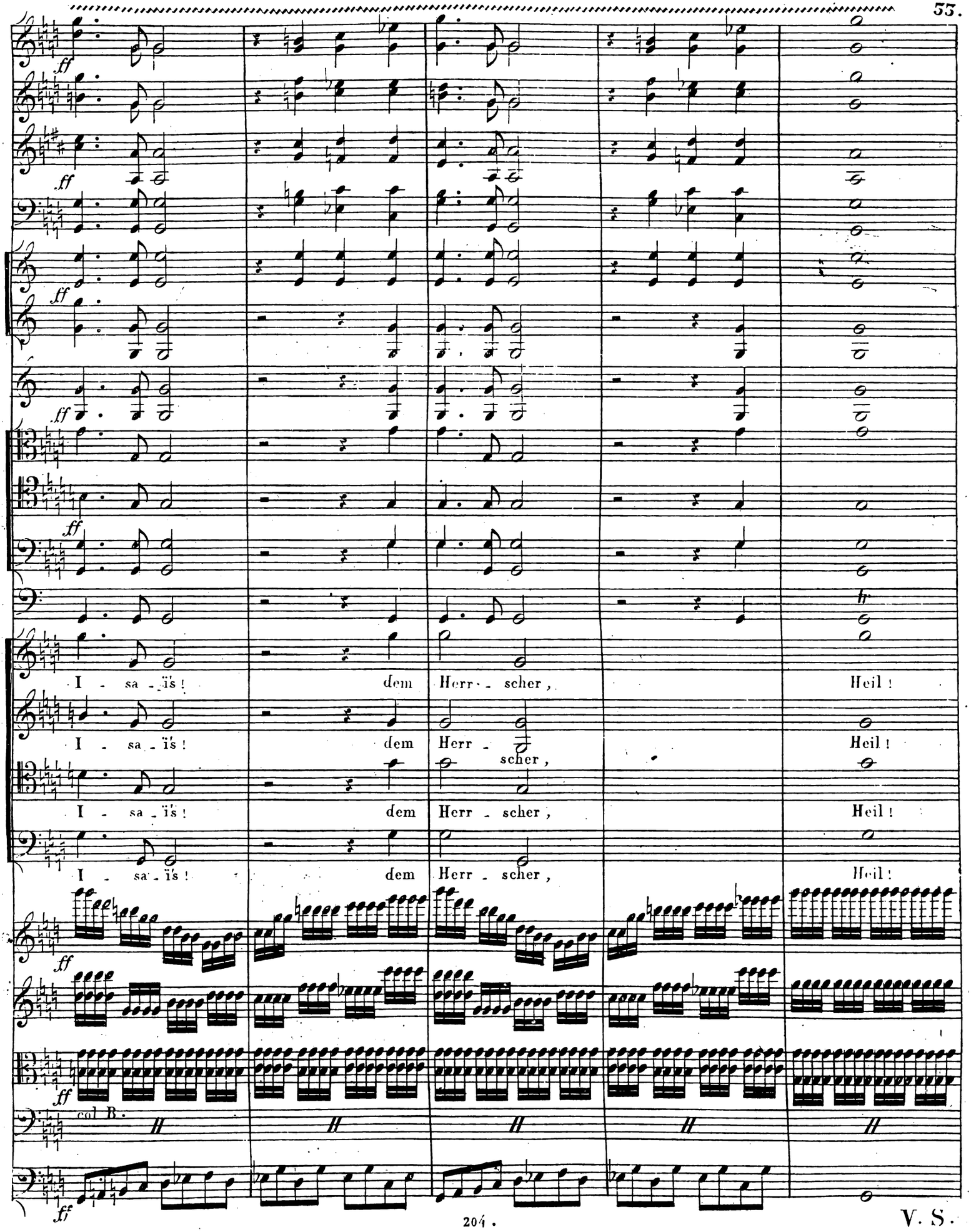
ff
I - sa - ïs ! dem Herr - scher, Heil !
I - sa - ïs ! dem Herr - scher, Heil !
I - sa - ïs ! dem Herr - scher, Heil !
I - sa - ïs ! dem Herr - scher, Heil !
col B.

V. S.

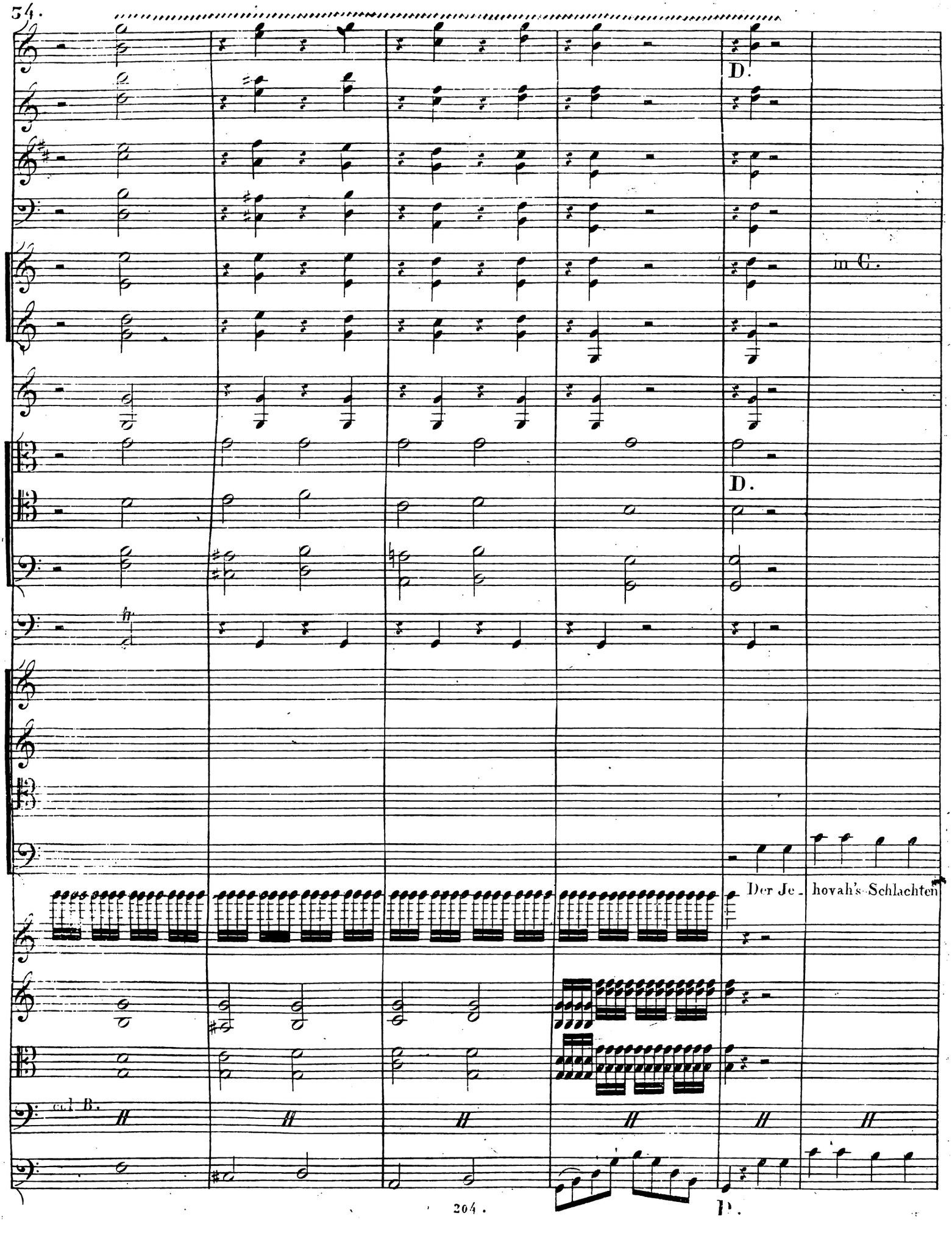
D.
in C.
D.
Der Je - hovah's Schlachten
col B.
D.

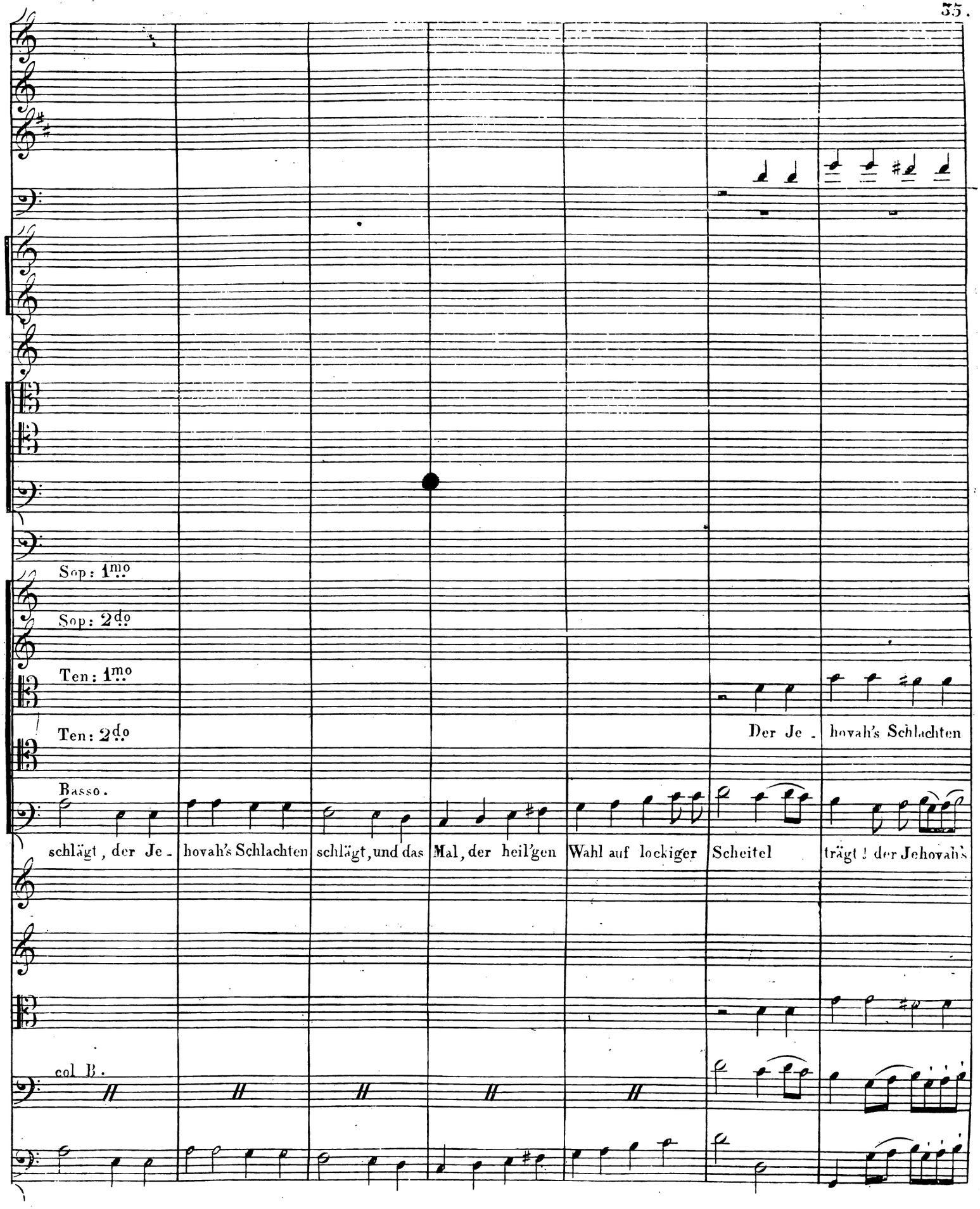
Sop: 1mo
Sop: 2do
Ten: 1mo
Ten: 2do
Basso.
col B.
schlägt, der Je - hovah's Schlachten schlägt, und das Mal, der heil'gen Wahl auf lockiger Scheitel trägt! der Jehovah's
Der Je - hovah's Schlachten

V. S.

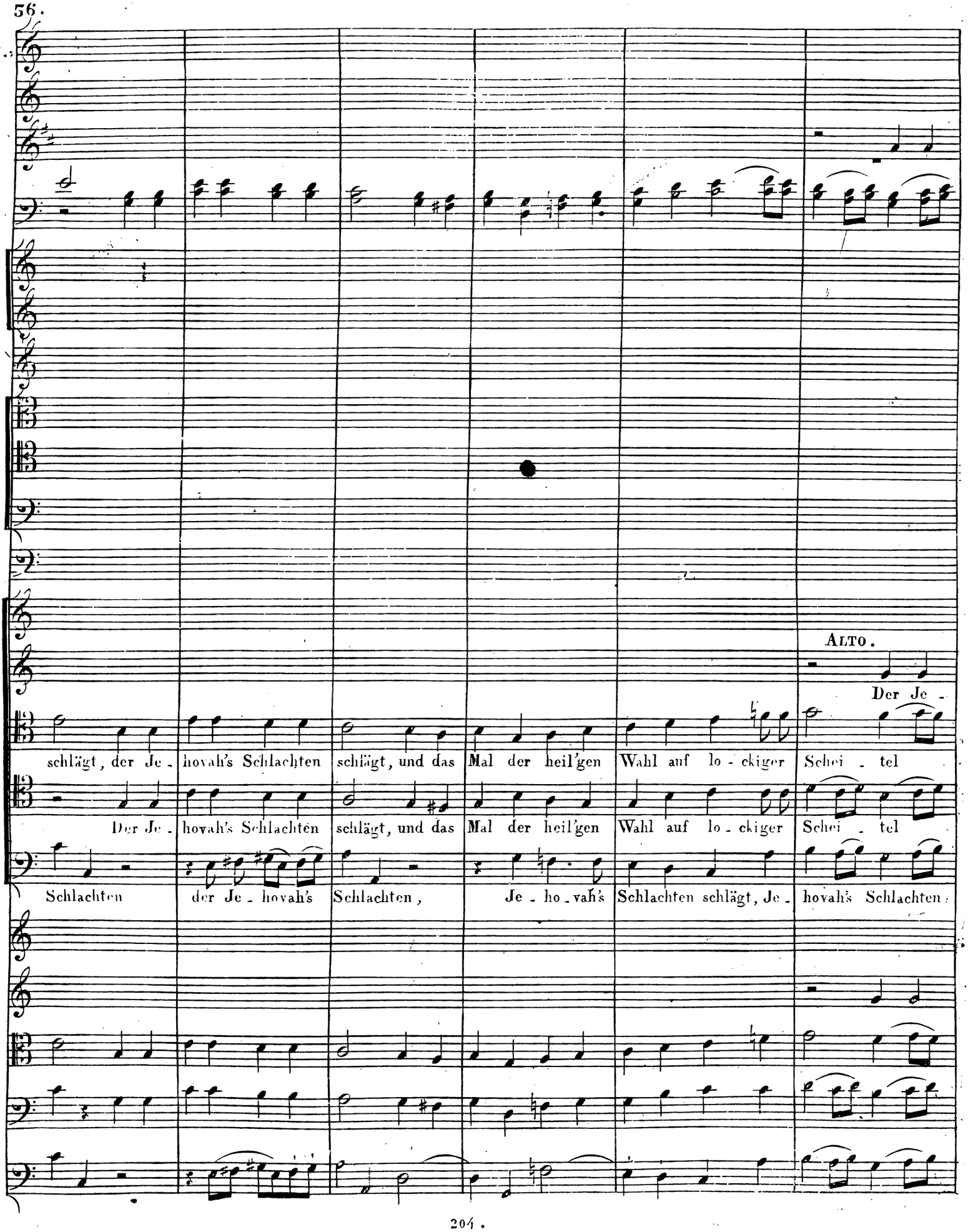
ALTO.
schlägt, der Je - hovah's Schlachten schlägt, und das Mal der heil'gen Wahl auf lo - ckiger Schei - tel
Der Je - hovah's Schlachten schlägt, und das Mal der heil'gen Wahl auf lo - ckiger Schei - tel
Schlachten der Je - hovah's Schlachten, Je - ho - vah's Schlachten schlägt, Je - hovah's Schlachten.

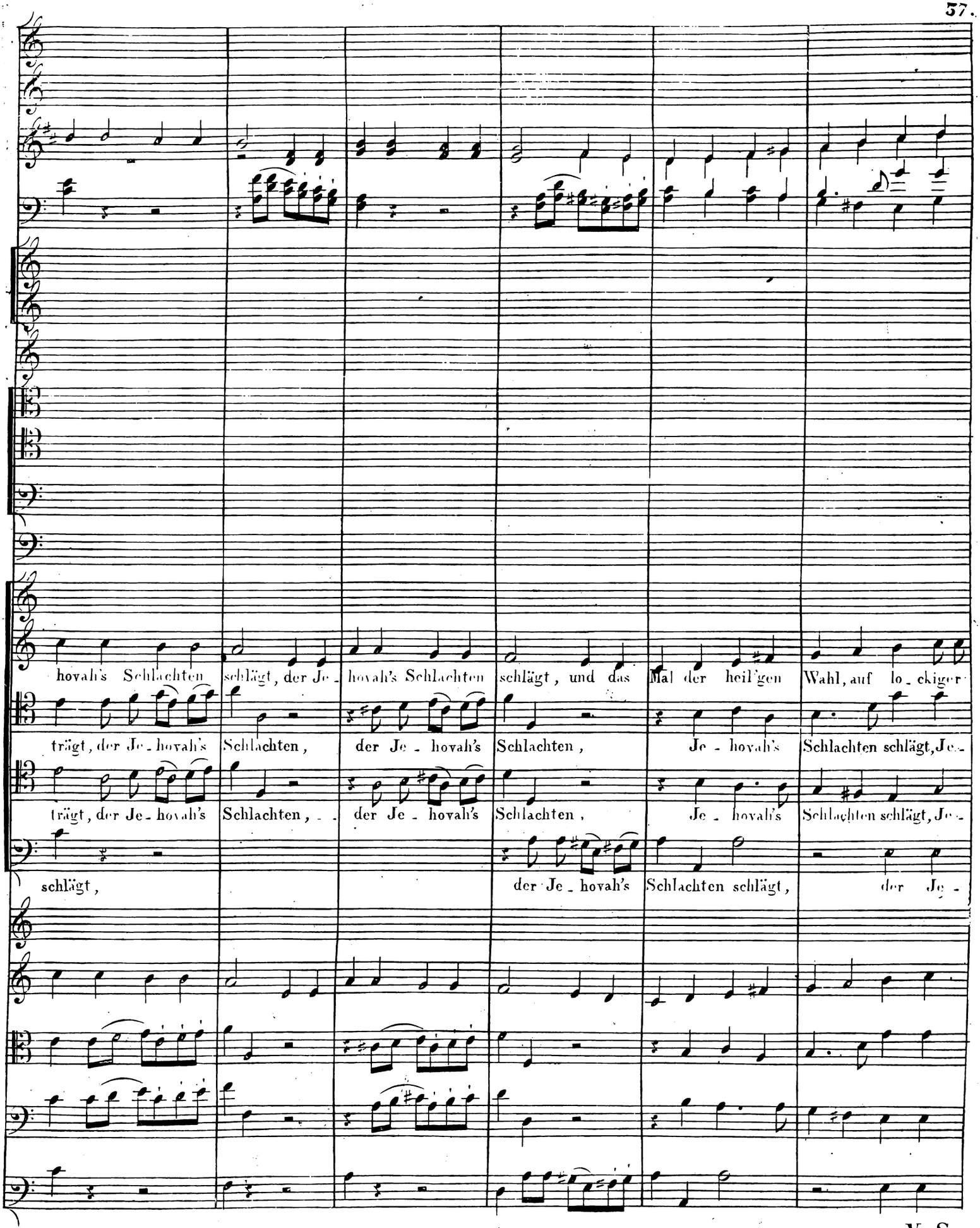
hovah's Schlachten schlägt, der Je - hovah's Schlachten schlägt, und das Mal der heil'gen Wahl, auf lo - ckiger
trägt, der Je - hovah's Schlachten, der Je - hovah's Schlachten, Je - hovah's Schlachten schlägt, Je -
trägt, der Je - hovah's Schlachten, - - der Je - hovah's Schlachten, Je - hovah's Schlachten schlägt, Je -
schlägt, der Je - hovah's Schlachten schlägt, der Je -

V. S.

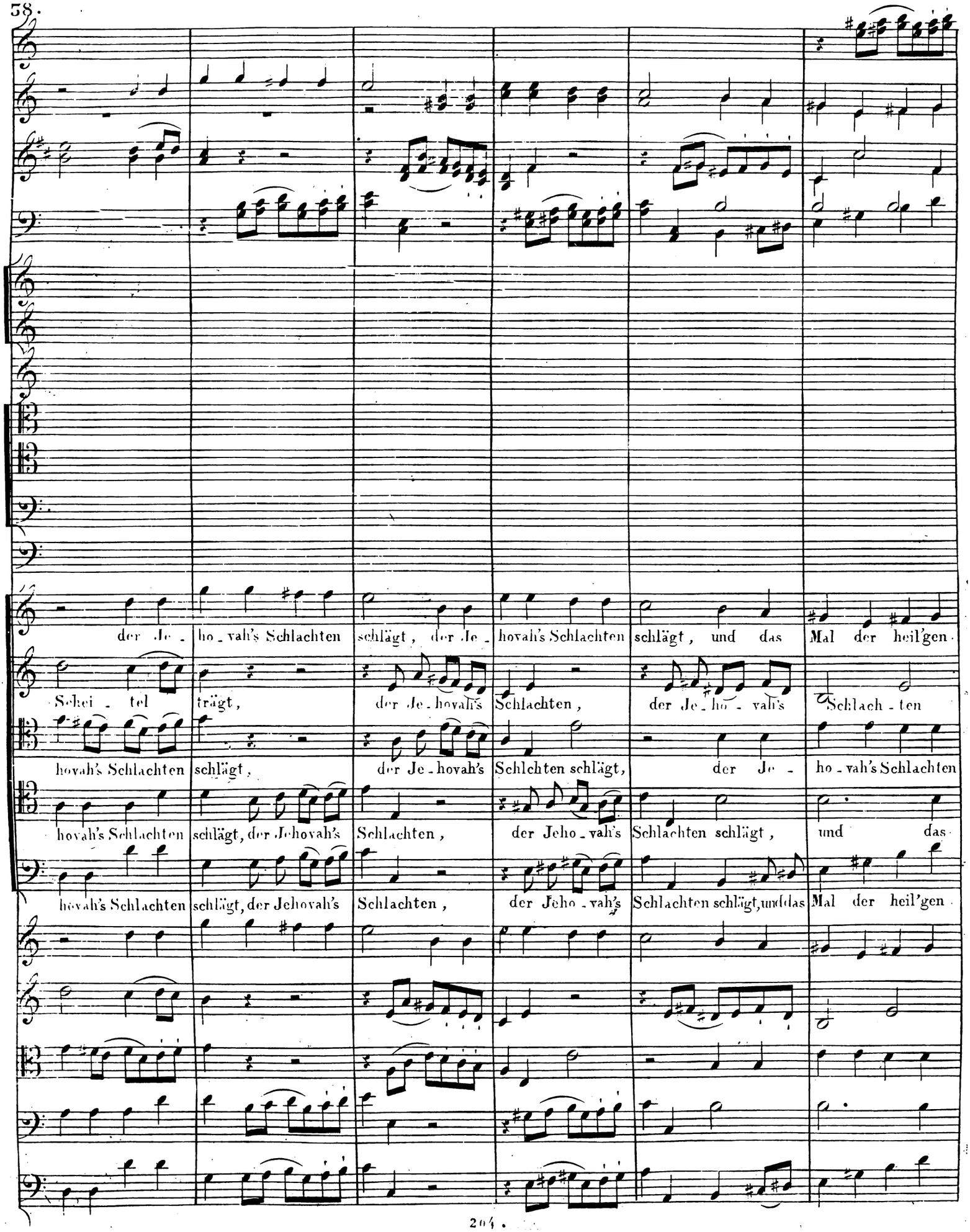
der Je - ho - vah's Schlachten schlägt, der Je - hovah's Schlachten schlägt, und das Mal der heil'gen
Schei - tel trägt, der Je - hovah's Schlachten, der Je - ho - vah's Schlach - ten
hovah's Schlachten schlägt, der Je - hovah's Schlchten schlägt, der Je - ho - vah's Schlachten
hovah's Schlachten schlägt, der Jehovah's Schlachten, der Jeho - vah's Schlachten schlägt, und das
hovah's Schlachten schlägt, der Jehovah's Schlachten, der Jeho - vah's Schlachten schlägt, und das Mal der heil'gen

8va

Wahl, auf lo-ckiger Schei-tel trägt, der Je-hovah's Schlachten schlägt,

schlägt, und das Mal auf lockiger Scheitel trägt!

das Mal auf

schlägt, und das Mal, das Mal, das Mal auf lockiger Scheitel trägt!

Mal der heil'gen Wahl auf lockiger Scheitel trägt, das Mal auf lockiger Scheitel trägt, und das

Wahl, das Mal auf lockiger Scheitel trägt! der Je-hovah's Schlachten schlägt! das

col B.

V. S.

8va

ff

ff

ff

das Mal auf lockiger Scheitel trägt, auf lo- - cki - ger Schei - - tel

locki - ger Scheitel trägt: das Mal der heil'gen Wahl auf lo- - cki - ger Schei - - tel

das Mal auf lockiger Scheitel trägt! das Mal auf lockiger Schei - - tel

Mal der heil'gen Wahl, das Mal auf lockiger Scheitel trägt, und das Mal auf lockiger Scheitel

Mal der heil'gen Wahl auf lo - - ckiger Schei - tel trägt! auf lockiger Scheitel

col B.

trägt! Heil dir! Heil! der Je - hovah's Schlachten.

trägt! Heil dir! Heil! der Je - hovah's Schlachten.

trägt! Heil dir! Heil! der Je - hovah's Schlachten.

trägt! Heil dir! Heil! der das Mal der

trägt! der Je - hovah's Schlachten schlägt, der Je - hovah's Schlachten schlägt, und das Mal, und das

col B.

V. S.

8va

hr hr hr hr

schlägt, und das Mal der heil'gen Wahl auf lo - ckiger Scheitel, auf lo - ckiger Schei - tel

schlägt, und das Mal der heil'gen Wahl auf lo - ckiger Scheitel, auf lo - ckiger Schei - tel

schlägt, und das Mal der heil'gen Wahl auf lo - ckiger Scheitel, auf lo - ckiger Schei - tel

heil' - gen Wahl, der heil' - gen Wahl auf lo - ckiger, lo - ckiger Schei - tel

Mal der heil'gen Wahl, und das Mal der heil'gen Wahl, auf lo - ckiger Scheitel trägt: der Je -

8va

col B.

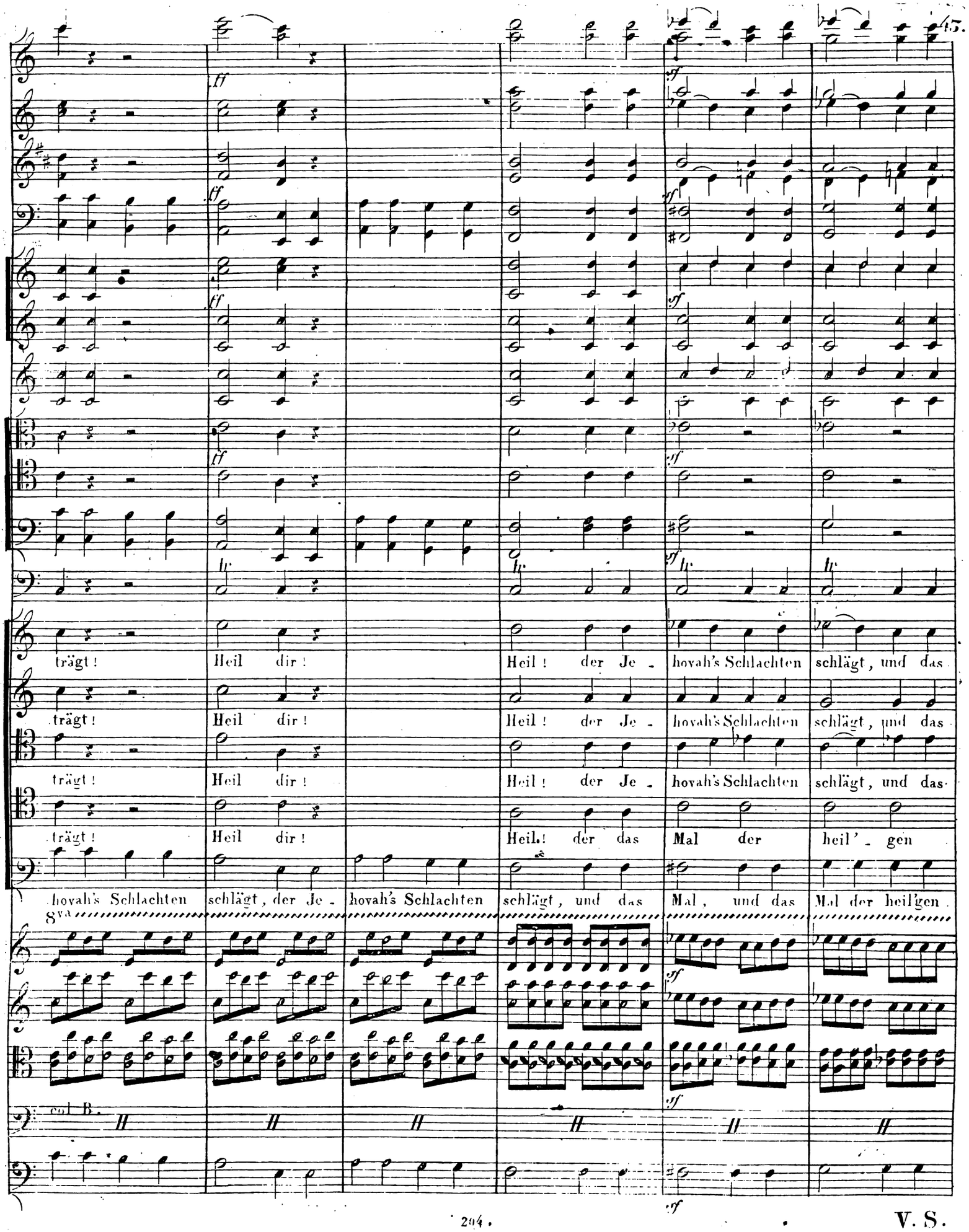
trägt! Heil dir! Heil! der Je - hovah's Schlachten schlägt, und das
trägt! Heil dir! Heil! der Je - hovah's Schlachten schlägt, und das
trägt! Heil dir! Heil! der Je - hovah's Schlachten schlägt, und das
trägt! Heil dir! Heil! der das Mal der heil' - gen
hovah's Schlachten schlägt, der Je - hovah's Schlachten schlägt, und das Mal, und das Mal der heil'gen

V. S.

decres.

decres.

decres.

decres.

E.

pp

Mal auf lo - ckiger Schei - tel trägt — — !

Mal auf lo - ckiger Schei - tel trägt — — !

Mal auf lo - ckiger Schei - tel trägt — — !

Wahl auf lo - ckiger Schei - tel trägt — — !

Wahl auf lo - ckiger Schei - tel trägt — — !

8va

p

decres.

col B.

p

decres.

E.

p

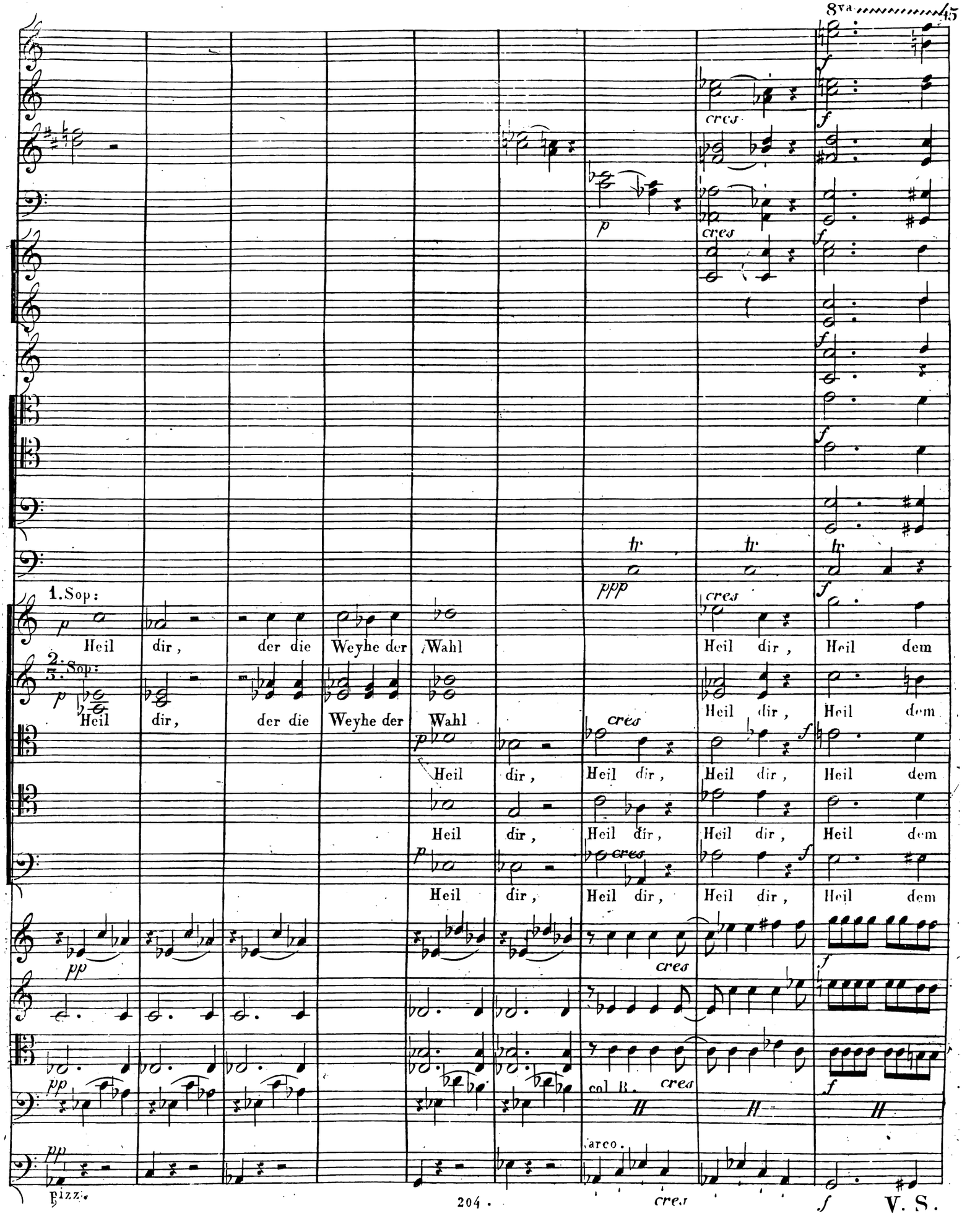
8va
cres
p
f
ppp
tr
1. Sop:
Heil dir, der die Weyhe der Wahl
Heil dir, Heil dem
2. Sop:
3. Sop:
Heil dir, der die Weyhe der Wahl
Heil dir, Heil dem
Heil dir, Heil dir, Heil dir, Heil dem
Heil dir, Heil dir, Heil dir, Heil dem
Heil dir, Heil dir, Heil dir, Heil dem
pp
col B.
arco.
pizz.

V. S.

8va

Soh - ne I - sa - ïs! der Je - ho - vah's Schlach - ten schlägt, der Je - ho - vah's

Soh - ne I - sa - ïs! der Je - ho - vah's Schlach - ten schlägt, der Je - ho - vah's

Soh - ne I - sa - ïs! der Je - ho - vah's Schlach - ten schlägt, der Je - ho - vah's

Soh - ne I - sa - ïs! der Je - ho - vah's Schlach - ten schlägt, der Je - ho - vah's

Sohne I - sa - ïs! der Je - hovah's Schlachten schlägt, Jehovah's Schlachten, der Je - hovah's Schlachten schlägt, Jehovah's

8va

col B.

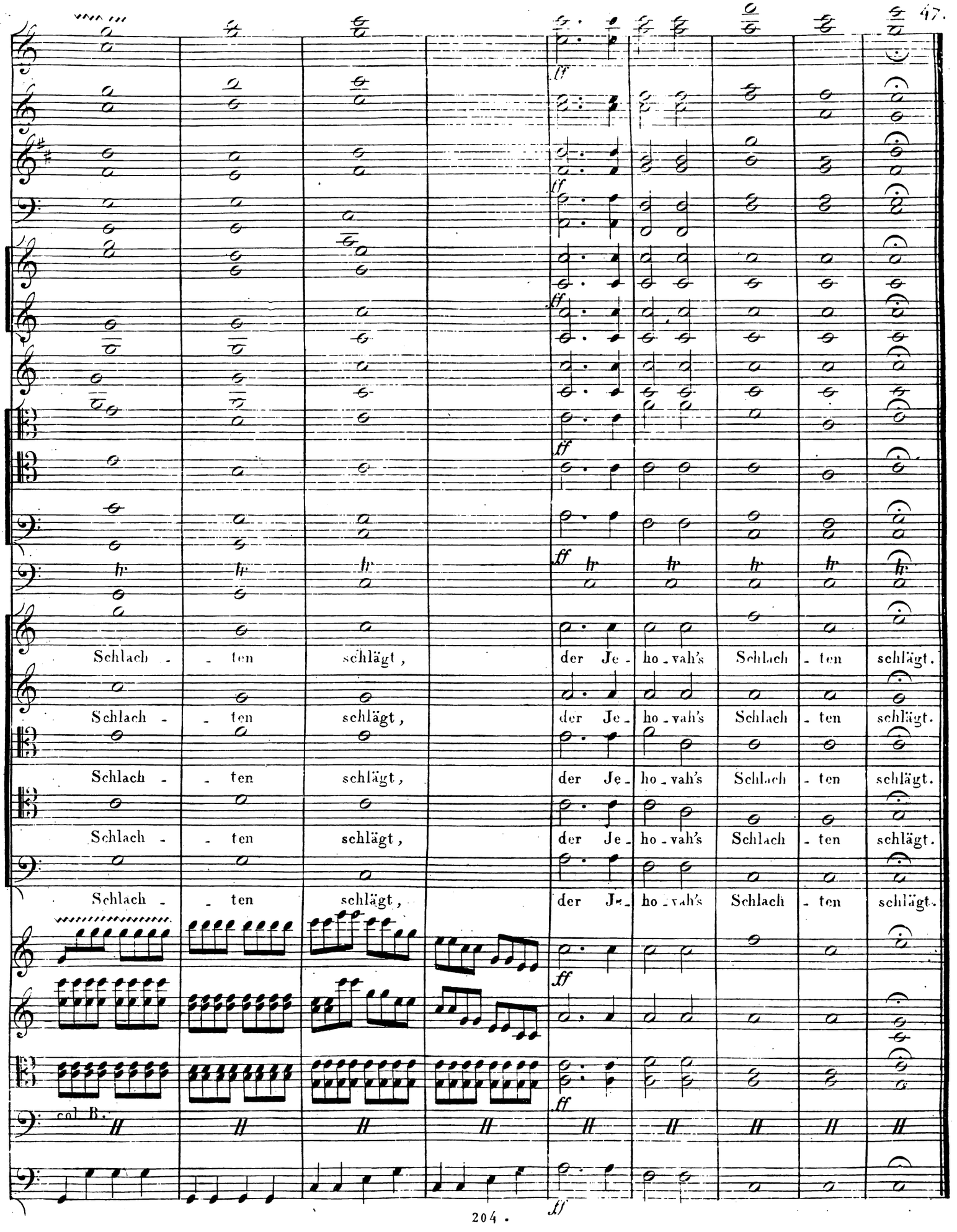
ff
Schlach - - ten schlägt, der Je - ho - vah's Schlach - ten schlägt.
Schlach - - ten schlägt, der Je - ho - vah's Schlach - ten schlägt.
Schlach - - ten schlägt, der Je - ho - vah's Schlach - ten schlägt.
Schlach - - ten schlägt, der Je - ho - vah's Schlach - ten schlägt.
Schlach - - ten schlägt, der Je - ho - vah's Schlach - ten schlägt.
col B.

N°. 2. ARIA.

Andantino. (♩ = 50.)

Flauto.
Oboi.
Fagotti.
Corni in F.
David.
Violino 1mo
Violino 2do
Alto.
Violoncello.
Basso.

Nicht mein war kraft und Sieg,

Nicht mein, nicht mein, nicht mein war Kraft und Sieg, Wenn nicht, wenn nicht her- nie - der stieg auf mich des

F.

Höch - sten Macht, auf mich des Höch - - sten Macht. Wenn nicht hernieder stieg auf mich des Höch, - sten

Macht; Der Herr nur hat's voll - bracht, der Herr nur hat's voll - bracht, der

V. S.

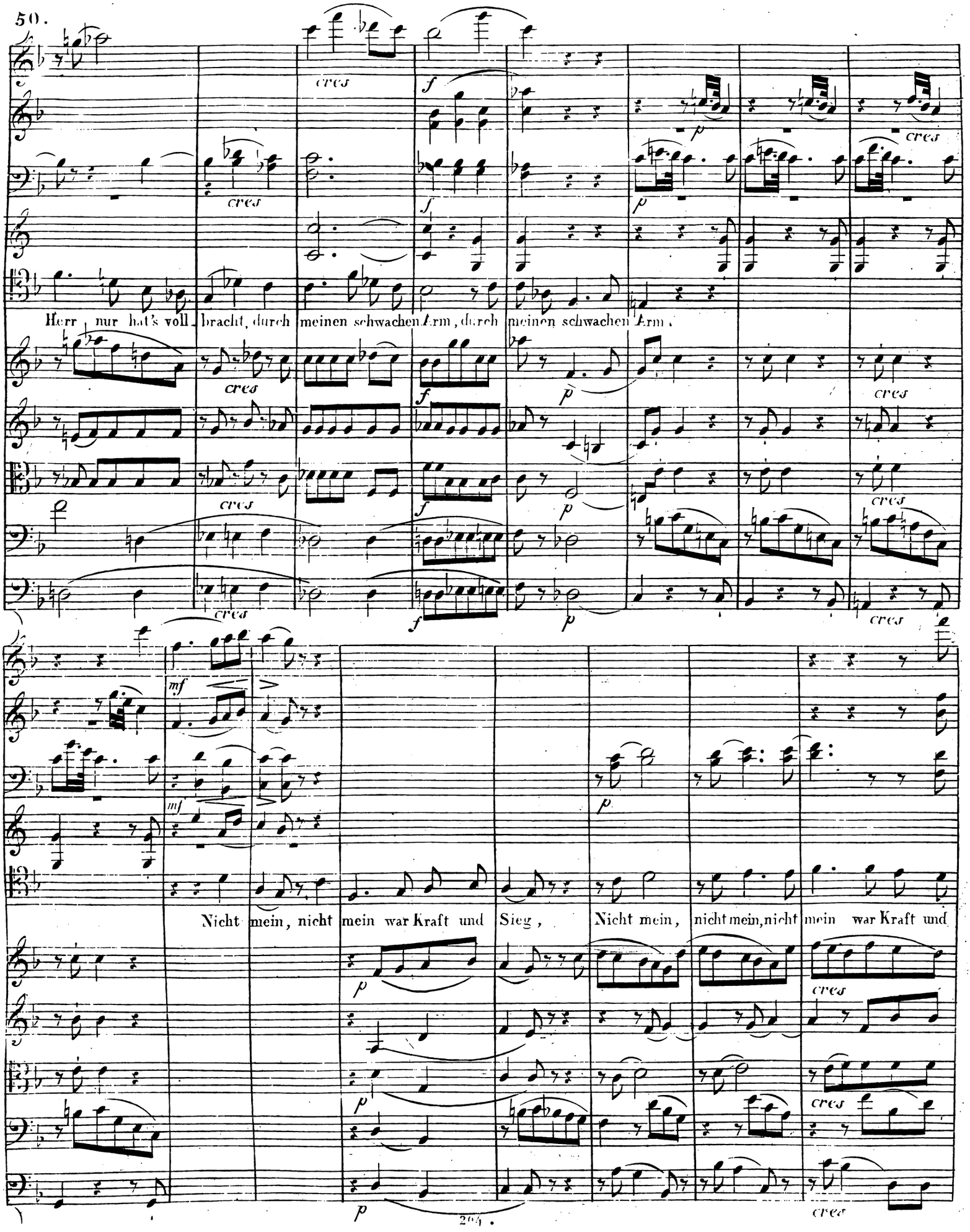
Herr, nur hat's voll bracht, durch meinen schwachen Arm, durch meinen schwachen Arm.
Nicht mein, nicht mein war Kraft und Sieg, Nicht mein, nicht mein, nicht mein war Kraft und

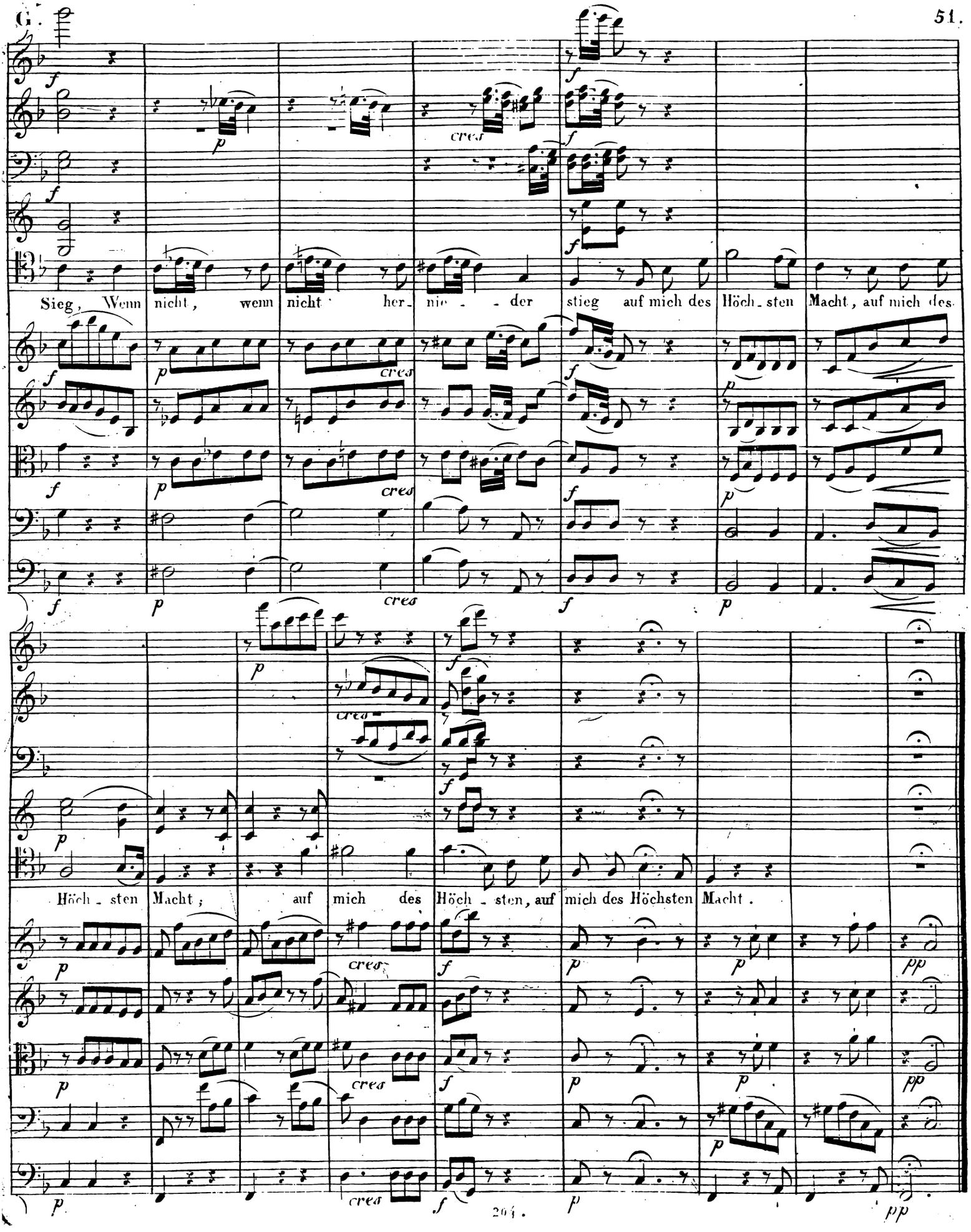
Sieg, Wenn nicht, wenn nicht her_nie_der stieg auf mich des Höch_sten Macht, auf mich des
Höch_sten Macht; auf mich des Höch_sten, auf mich des Höchsten Macht.

Grave. (♪ = 84.) N°. 3. CHOR. Der Krieger David's, und David.

8va

Flauti.

Oboi.

Clarinetti in B.

Fagotti.

Corno 1mo in Es.

Corno 2do in C.

Corni 3. 4. in C.

Clarini in Es.

Alto.

Tenore.

Basso.

Tromboni.

Corno Basso.

Timpani B. C.

David.

Tenore 1mo.

Tenore 2do.

Basso 1mo.

Basso 2do.

Chor der Krieger David's.

In düstrer Nacht des Geistes irrt Ver-

In düstrer Nacht des Geistes irrt Ver-

In düstrer Nacht des Geistes irrt Ver-

In düstrer Nacht des Geistes irrt Ver-

Violino 1mo.

Violino 2do.

Alto.

Violoncello e Basso.

cres

cres

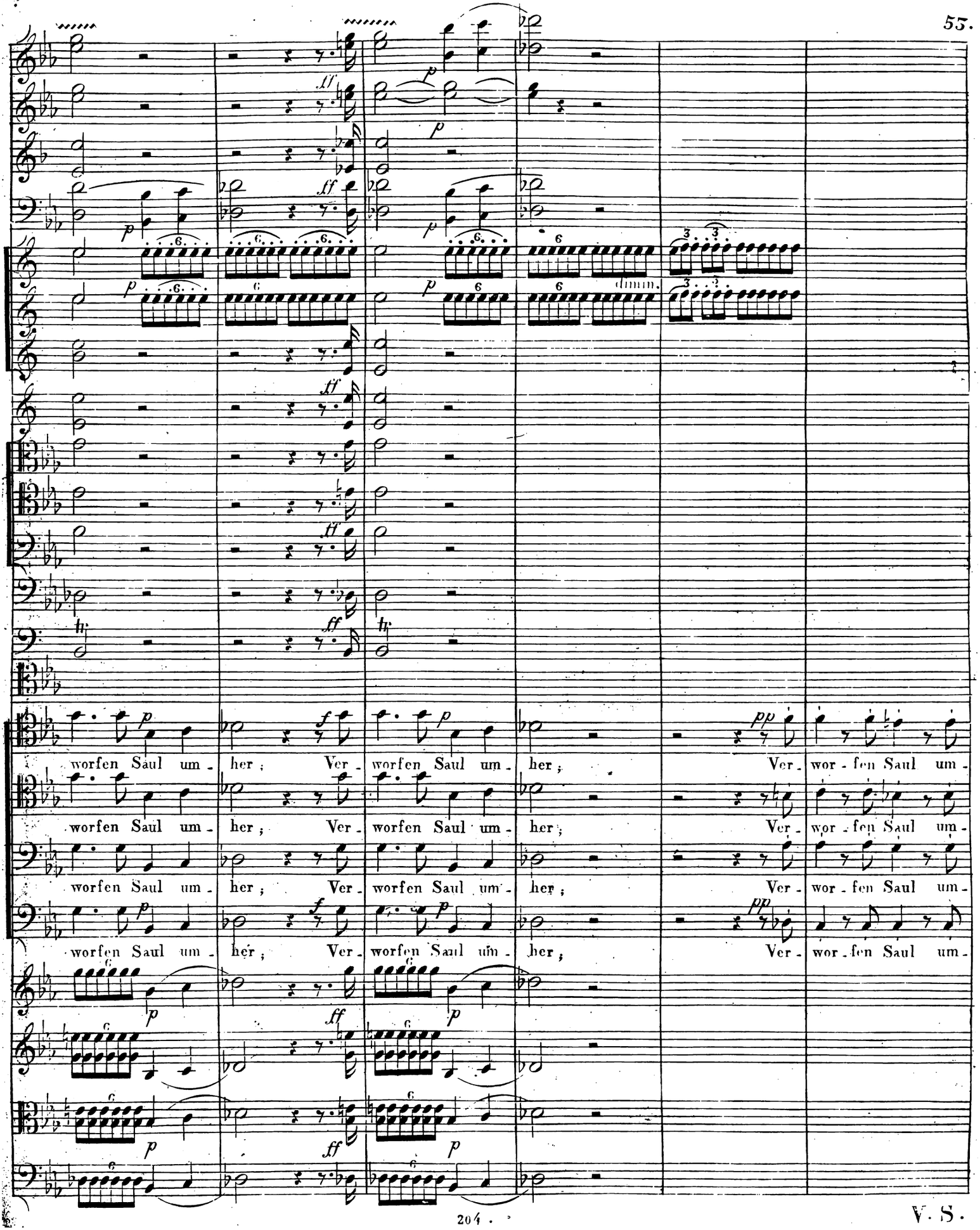
worfen Saul um - her ; Ver - worfen Saul um - her ; Ver - wor - fen Saul um -
worfen Saul um - her ; Ver - worfen Saul um - her ; Ver - wor - fen Saul um -
worfen Saul um - her ; Ver - worfen Saul um - her ; Ver - wor - fen Saul um -
worfen Saul um - her ; Ver - worfen Saul um - her ; Ver - wor - fen Saul um -

V. S.

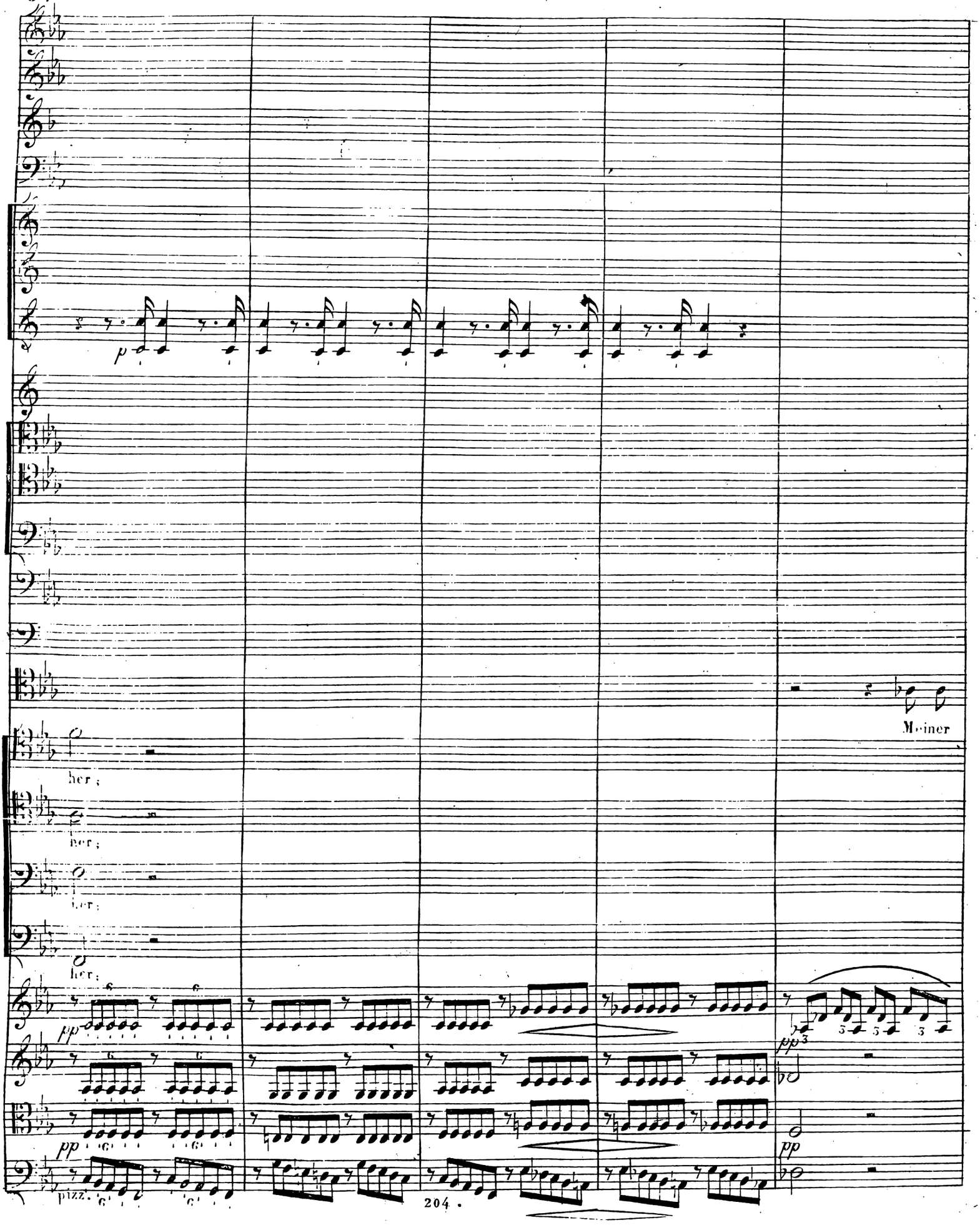
p
Meiner
her;
her;
her;
her;
pp
pp
pp
pizz.
pp
pp

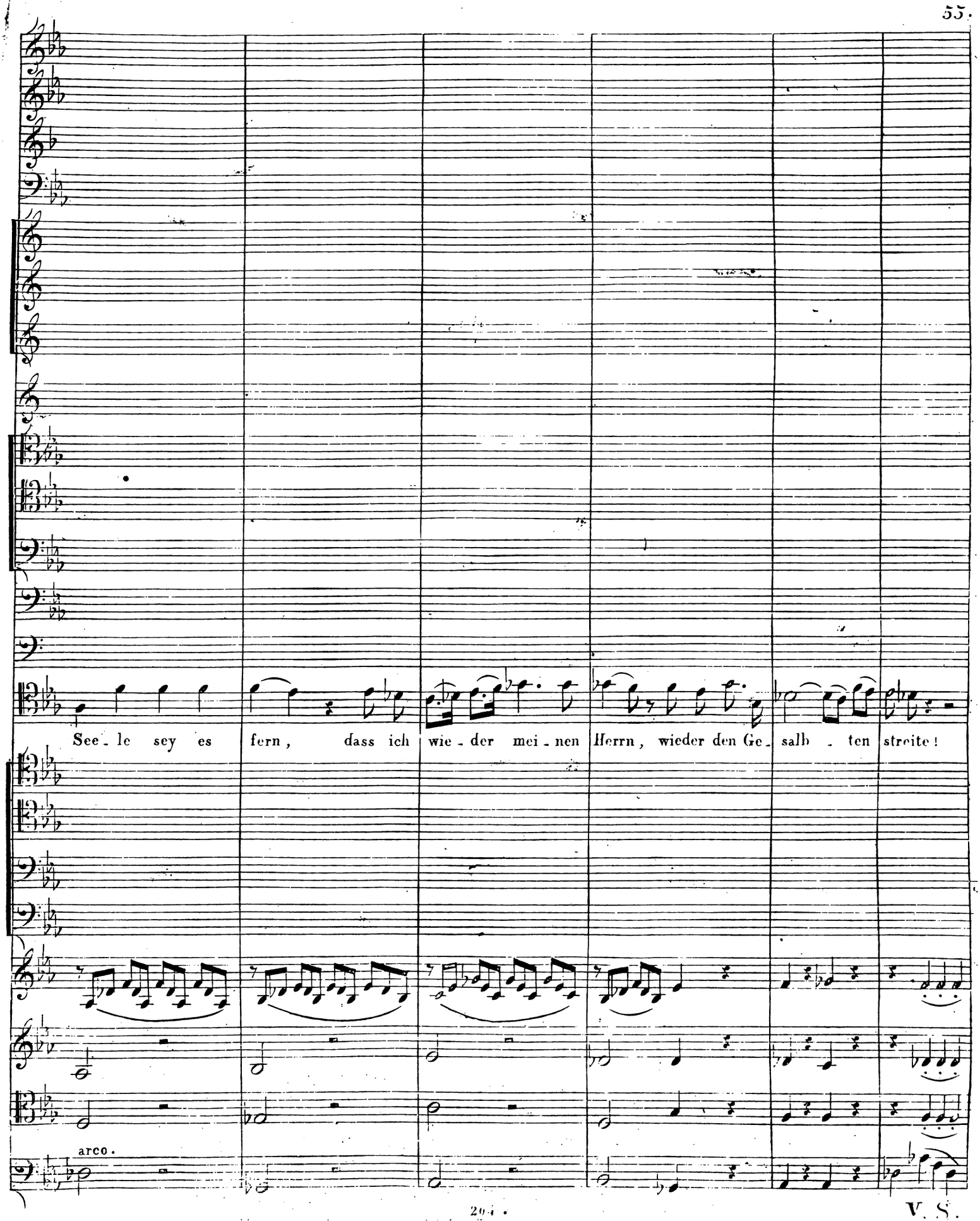
See - le sey es fern, dass ich wie - der mei - nen Herrn, wieder den Ge - salb - ten streite!
arco.

V. S.

8va

Chor.

p Von Gottes Zorn, von Gottes Zorn Zer - schmettert wird sein Schild, zer -

Von Gottes Zorn, von Gottes Zorn Zer - schmettert wird sein Schild, zer -

p Von Gottes Zorn, von Gottes Zorn Zer - schmettert wird sein Schild, zer -

Von Gottes Zorn, von Gottes Zorn Zer - schmettert wird sein Schild, zer -

cres cres

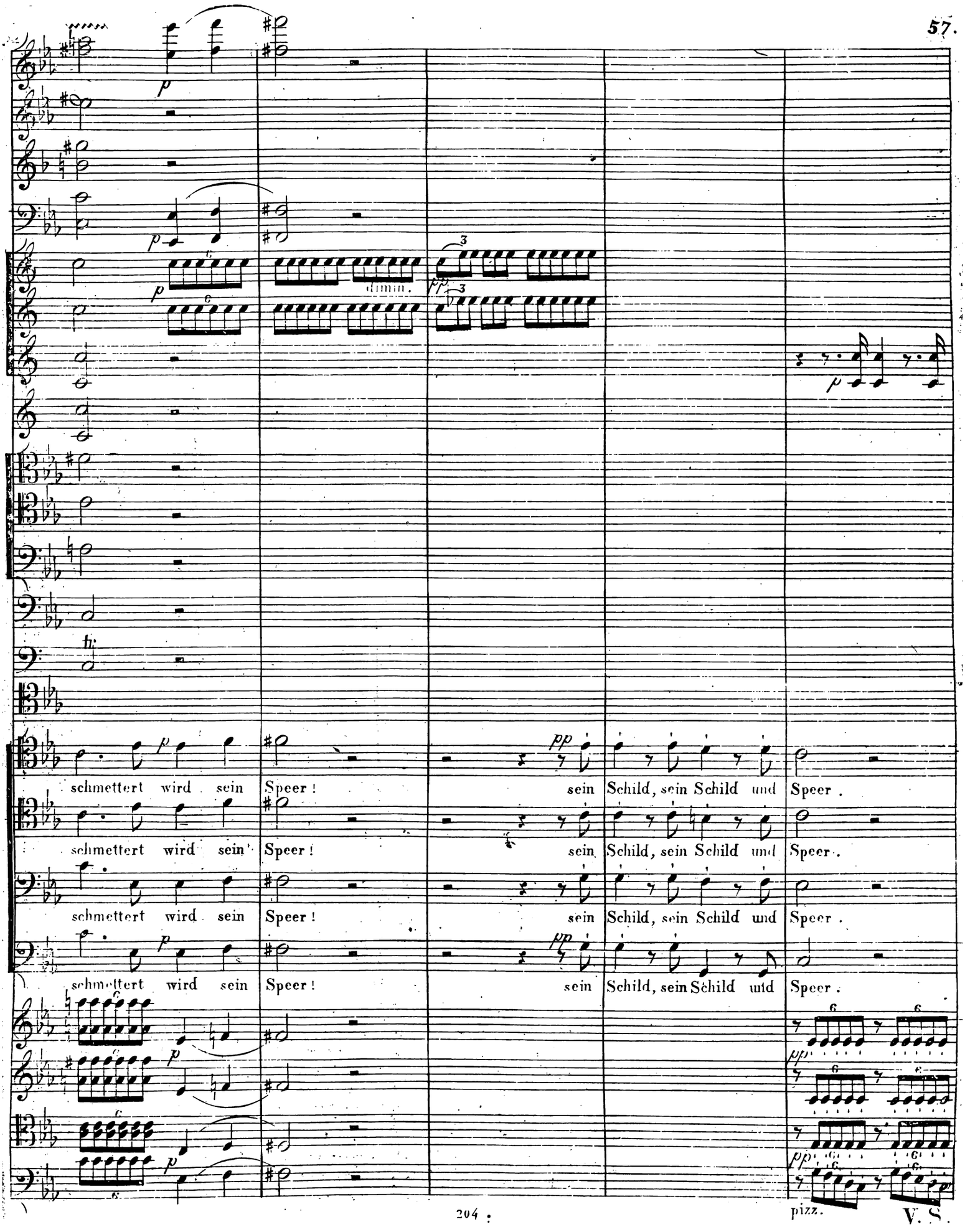
dimin.
schmettert wird sein Speer!
sein Schild, sein Schild und Speer.
schmettert wird sein Speer!
sein Schild, sein Schild und Speer.
schmettert wird sein Speer!
sein Schild, sein Schild und Speer.
schmettert wird sein Speer!
sein Schild, sein Schild und Speer.
pizz.

V. S.

58.

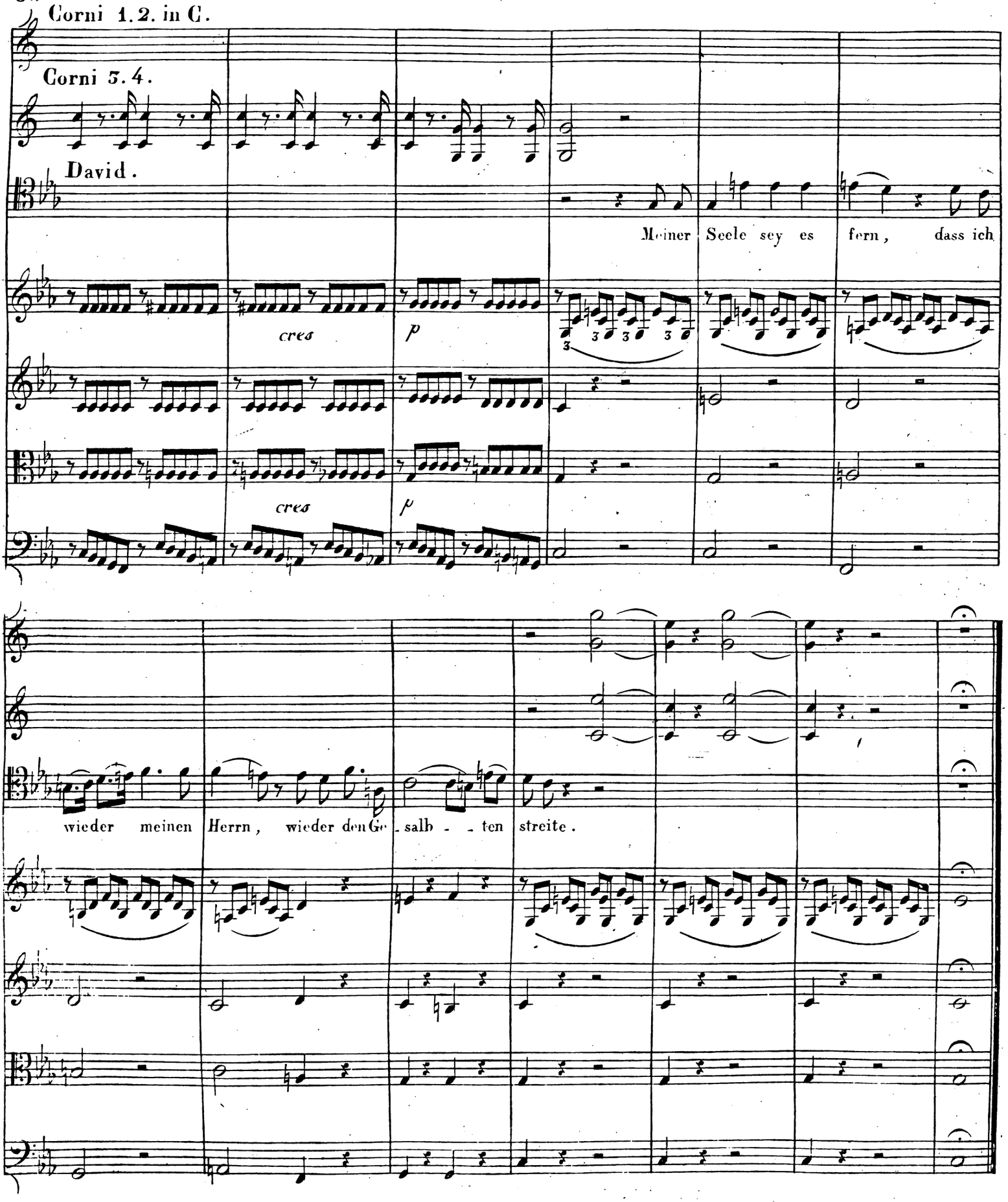
Corni 1. 2. in C.
Corni 3. 4.
David.
Meiner Seele sey es fern, dass ich
cres
p
cres
p
wieder meinen Herrn, wieder den Ge - salb - - ten streite.

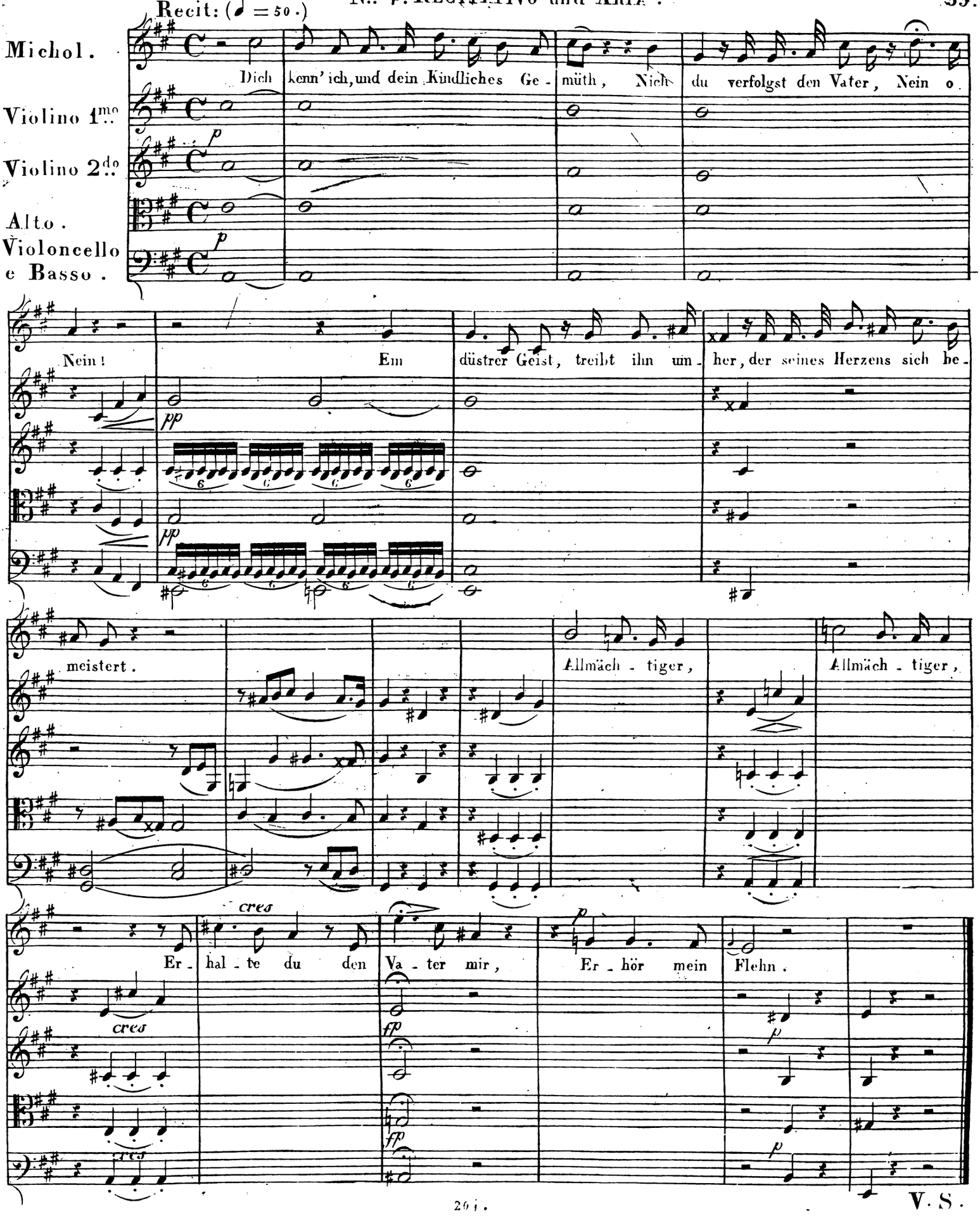
Recit: (♩ = 50.)
Michol.
Violino 1mo.
Violino 2do.
Alto.
Violoncello e Basso.
Dich kenn' ich, und dein Kindliches Ge - müth, Nicht du verfolgst den Vater, Nein o
Nein! Ein düstrer Geist, treibt ihn um - her, der seines Herzens sich be -
meistert.
Allmäch - tiger,
Allmäch - tiger,
cres
Er - hal - te du den Va - ter mir,
Er - hör mein Flehn.

V. S.

Andtino con moto. (♪ = 116.) ARIA MICHOL.

Flauti.

Oboi.

Clarinetti in A.

Fagotti.

Corni in A.

Michol.

Violino 1mo

Violino 2do

Alto.

Violoncello.

Basso.

col B.

pizz.

in Es.

Gott, wie Wiesenbäche lei - te Zu dir hin des Va - ters Herz, Gott, o

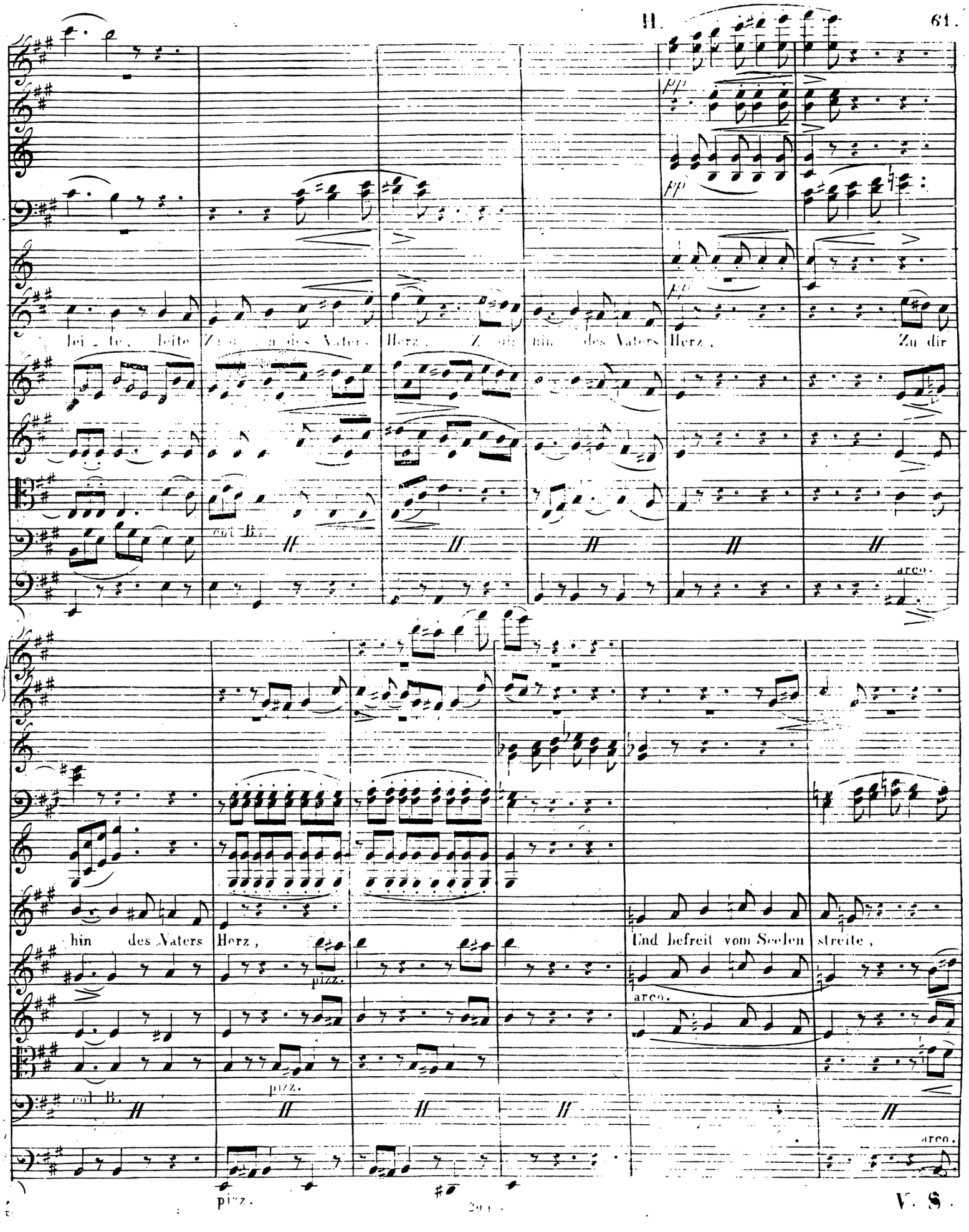
pp
pp
lei - te, leite Zu dir in des Vaters Herz, Zu dir hin des Vaters Herz, Zu dir
col B.
arco.
hin des Vaters Herz,
pizz.
Und befreit vom Seelen streite,
arco.
col B.
pizz.
arco.
pizz.

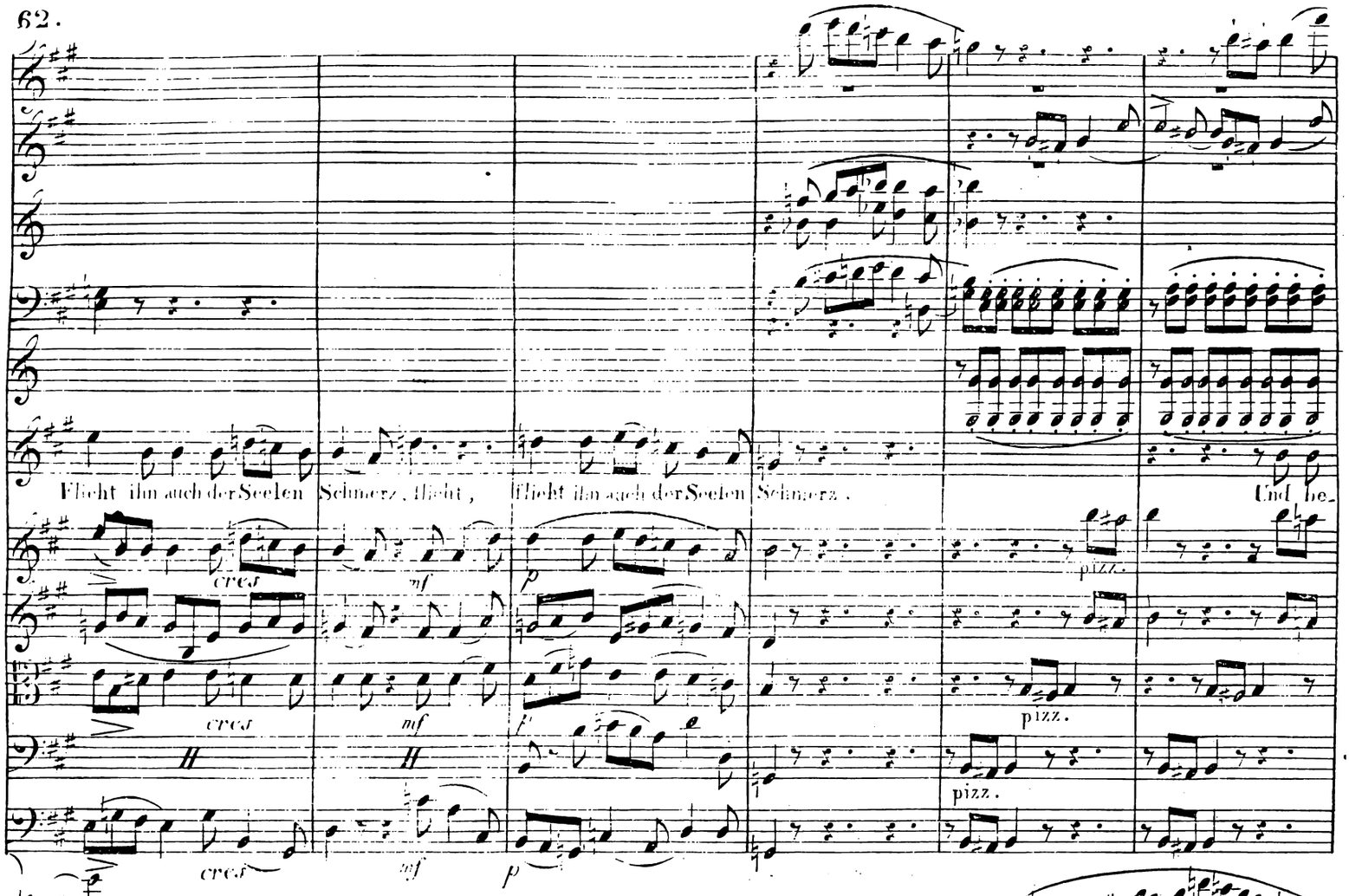
Flieht ihn auch der Seelen Schmerz, flieht, flieht ihn auch der Seelen Schmerz.
Und be-
cresc
mf
p
pizz.

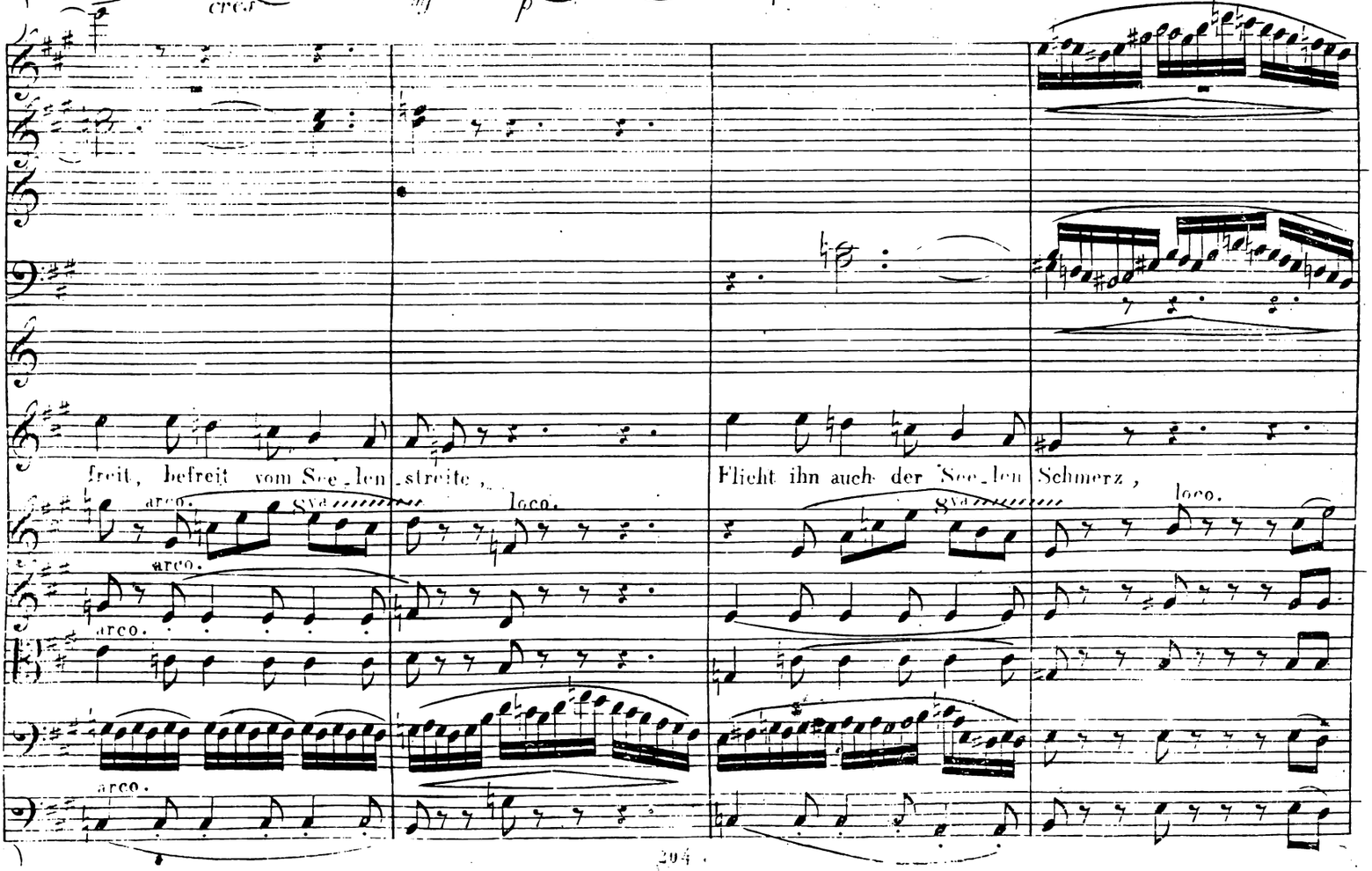
freit, befreit vom See_len_streite,
Flieht ihn auch der See_len Schmerz,
arco.
8va
loco.

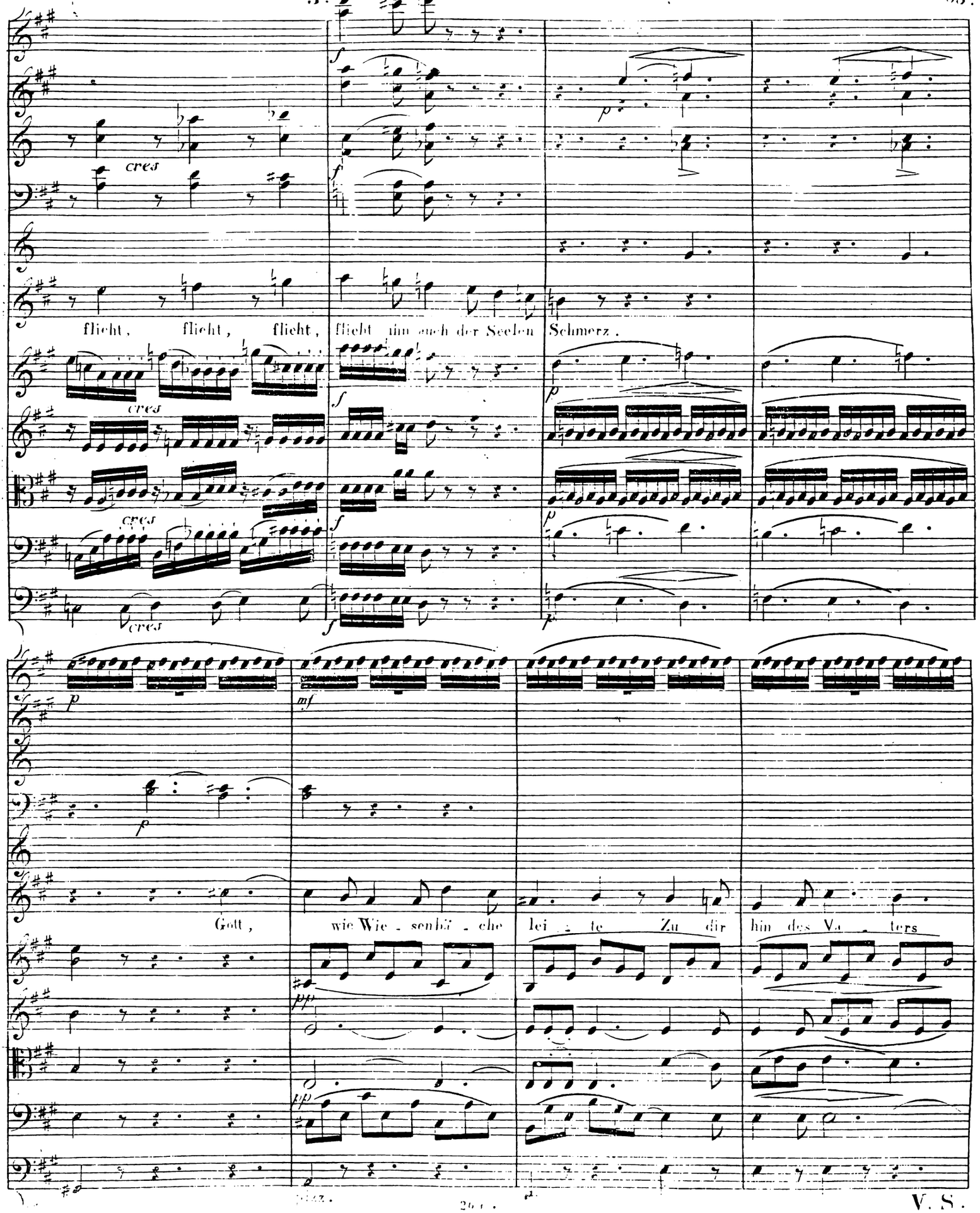
cres
flieht, flieht, flieht, flieht nun auch der Seelen Schmerz.
Gott, wie Wie - senbä - che lei - te Zu dir hin des Va - ters

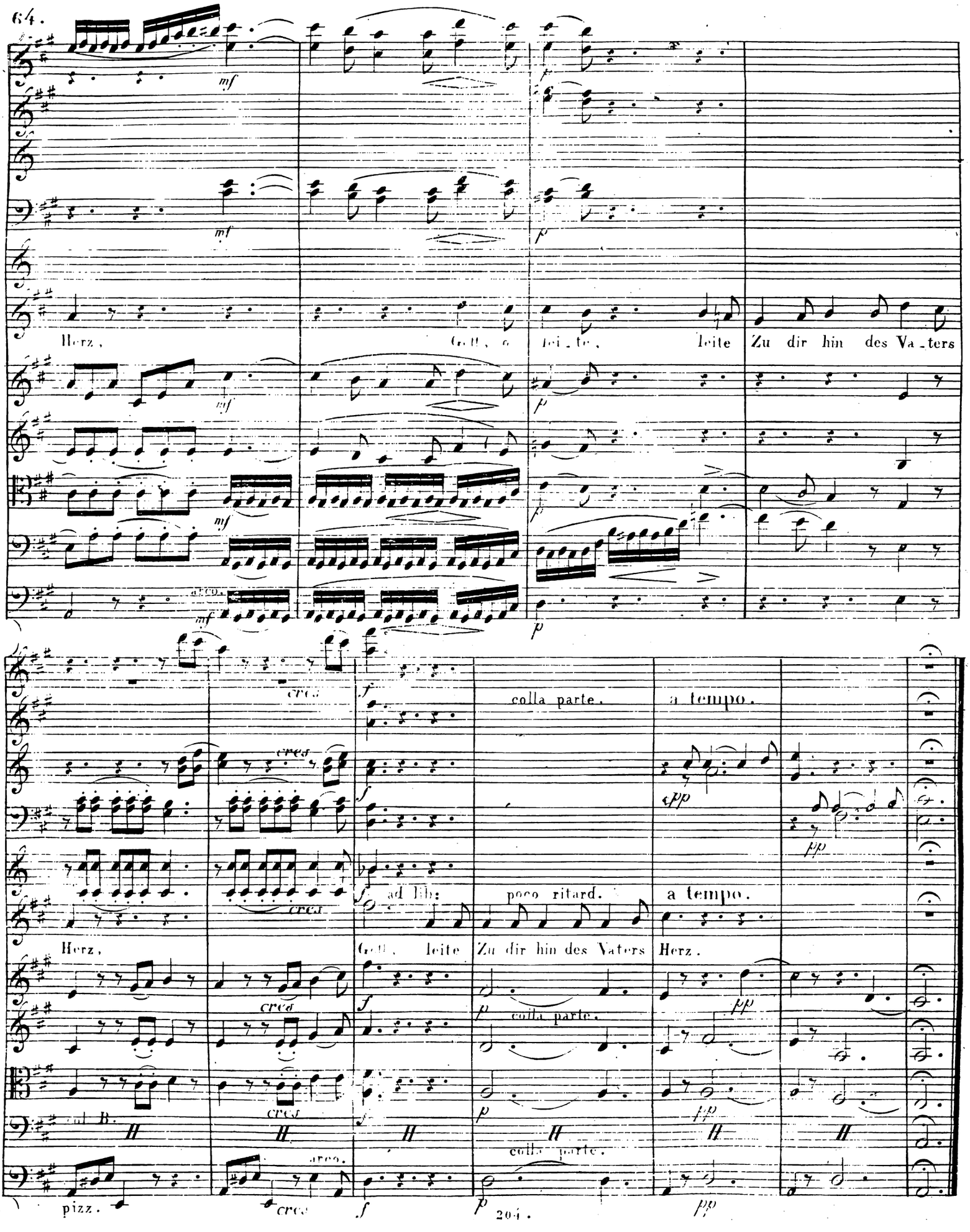
Herz, Gott, o lei_te, leite Zu dir hin des Va_ters
arco.
cres
colla parte.
a tempo.
ad lib:
poco ritard.
a tempo.
Herz, Gott, leite Zu dir hin des Vaters Herz.
colla parte.
col B.
pizz.
arco.
colla parte.

Nº 5. Chor. Der Krieger David's.

All.o moderato. (♩ = 92.)

Corni 1. 2. in C.
Corni 3. 4. in D.
Fagotti.
Alto.
Tenore.
Basso.
Cor Basso.
Tromboni.
Tenore.
Basso.
Chor der Krieger David's.
Violino 1.mo
Violino 2.do
Alto.
Violoncello.
Basso.

Er naht; Er naht; Ge - biete deinen Knechten, ge -

Er naht; Er naht; Ge - bie - te deinen

bie - te dei - nen Knechten für dein Recht und Haupt, für Recht und Haupt zu fech - ten!

Knechten, ge - bie - te für dein Recht und Haupt; für Recht und Haupt zu fech - ten!

V. S.

Er naht; Er naht; Ge - bie - te deinen Knechten für dein Recht und Haupt zu

Er naht; Er naht; Ge - bie - te deinen Knechten, ge - bie - te für dein Recht und Haupt zu

fechten, für dein Recht und Haupt zu fech - ten! Er naht;

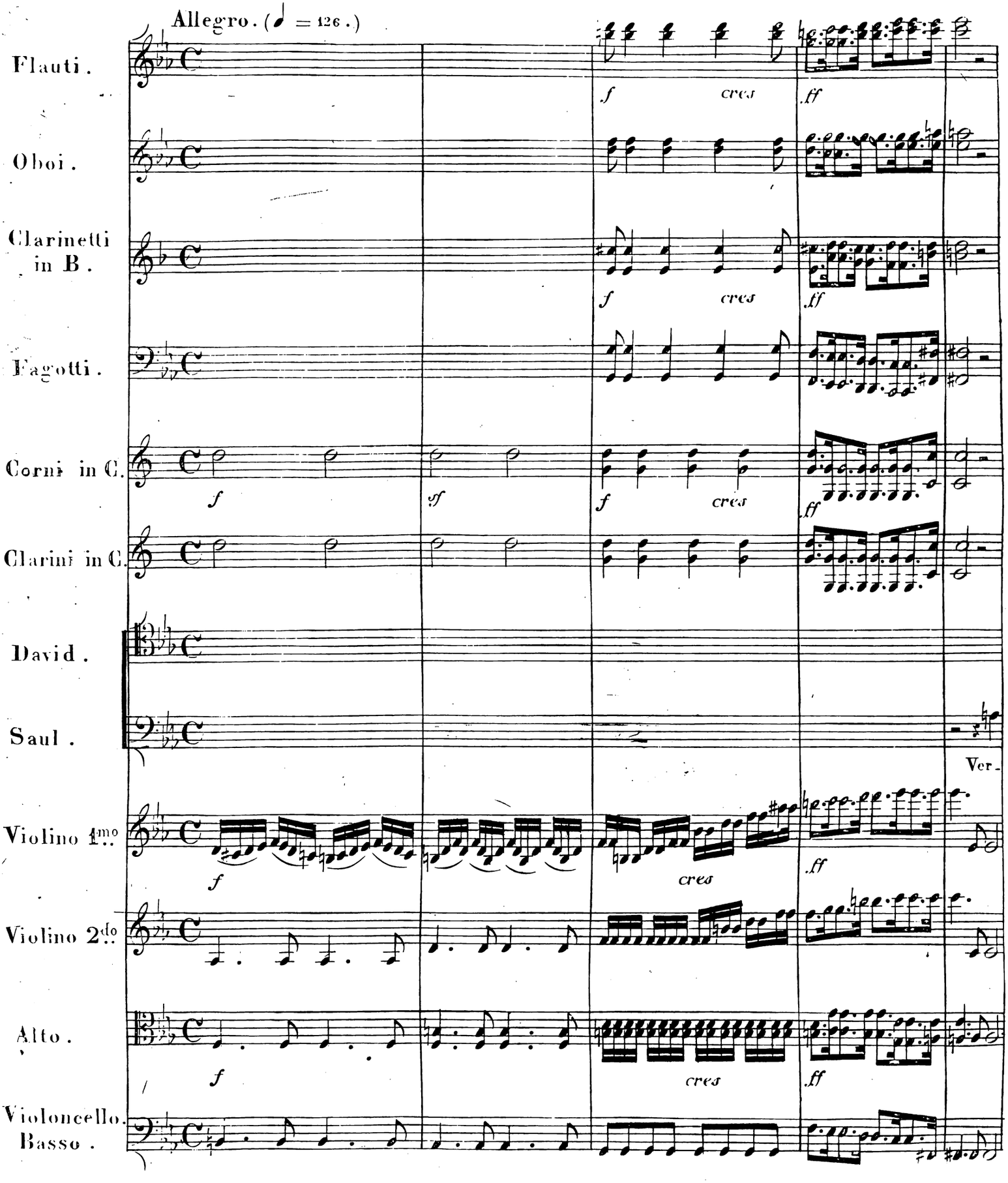
Allegro. (♩ = 126.)
Flauti.
Oboi.
Clarinetti in B.
Fagotti.
Corni in C.
Clarini in C.
David.
Saul.
Violino 1mo.
Violino 2do.
Alto.
Violoncello. Basso.
f
cres
ff
sf
Ver-

V. S.

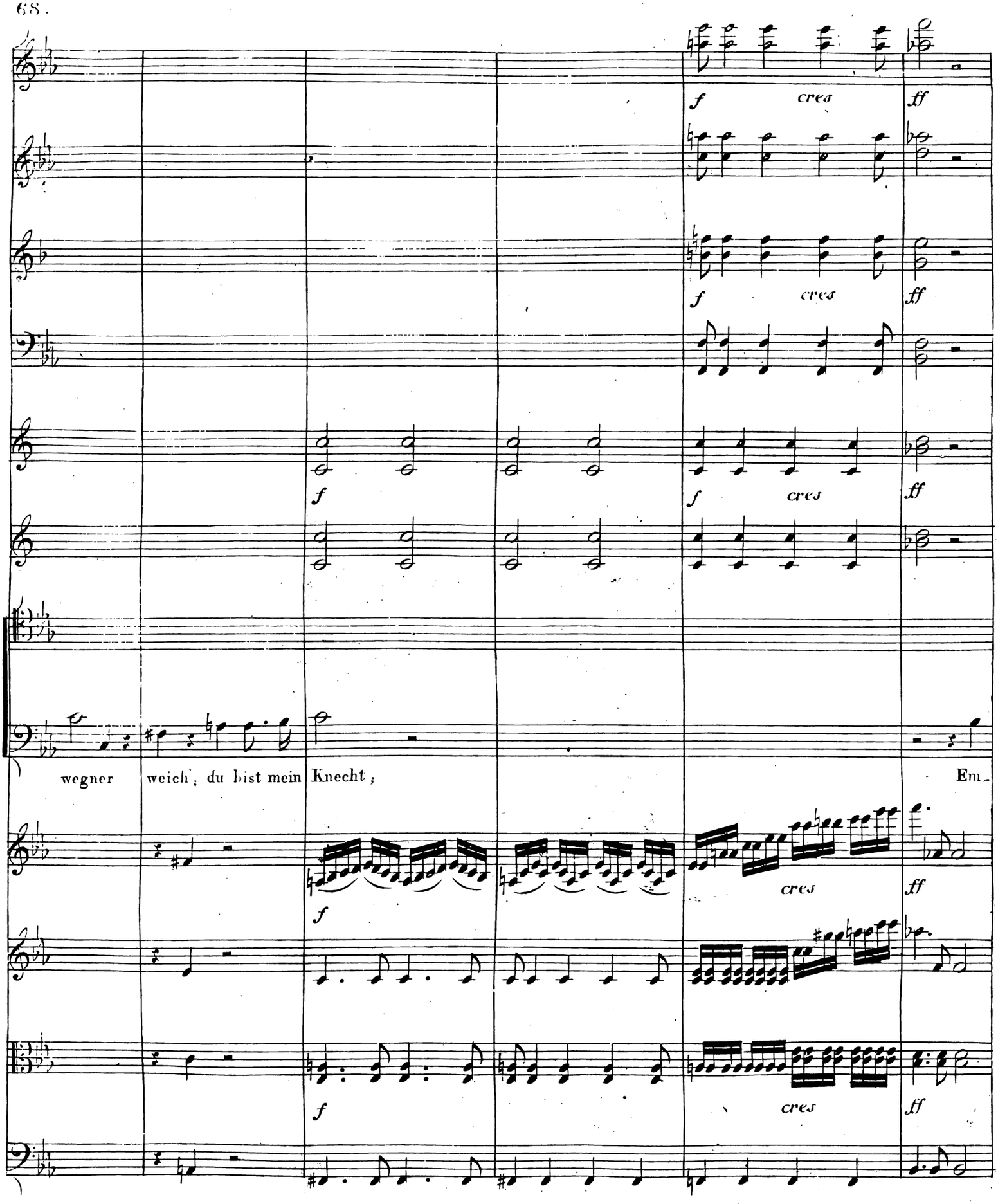
f
cres
ff
f
cres
ff
f
f
cres
ff
wegner
weich, du bist mein
Knecht;
Em-
f
cres
ff
f
cres
ff

colla parte.

a tempo.

ad lib:

pörer nenn' ich dich, Leg' ab der Kro - ne Schmuck, die du ge - raubt!

colla parte.

a tempo.

cresc.

Andante. (♩ = 60.)

dol.

Zieh'

V. S.

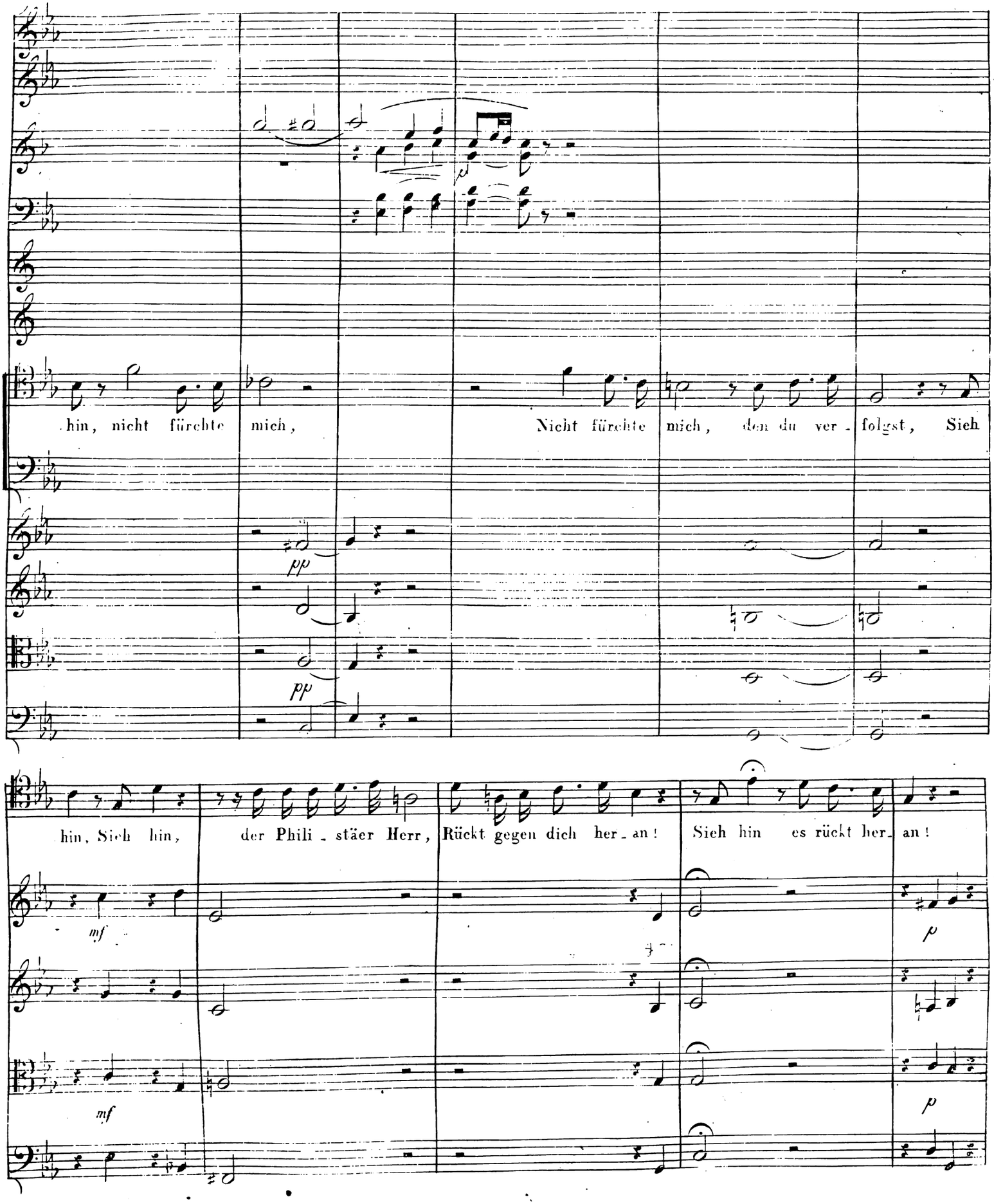
hin, nicht fürchte mich, Nicht fürchte mich, den du ver - folgst, Sieh
pp
pp
hin, Sieh hin, der Phili - stäer Herr, Rückt gegen dich her - an! Sieh hin es rückt her - an!
mf
mf
p
p

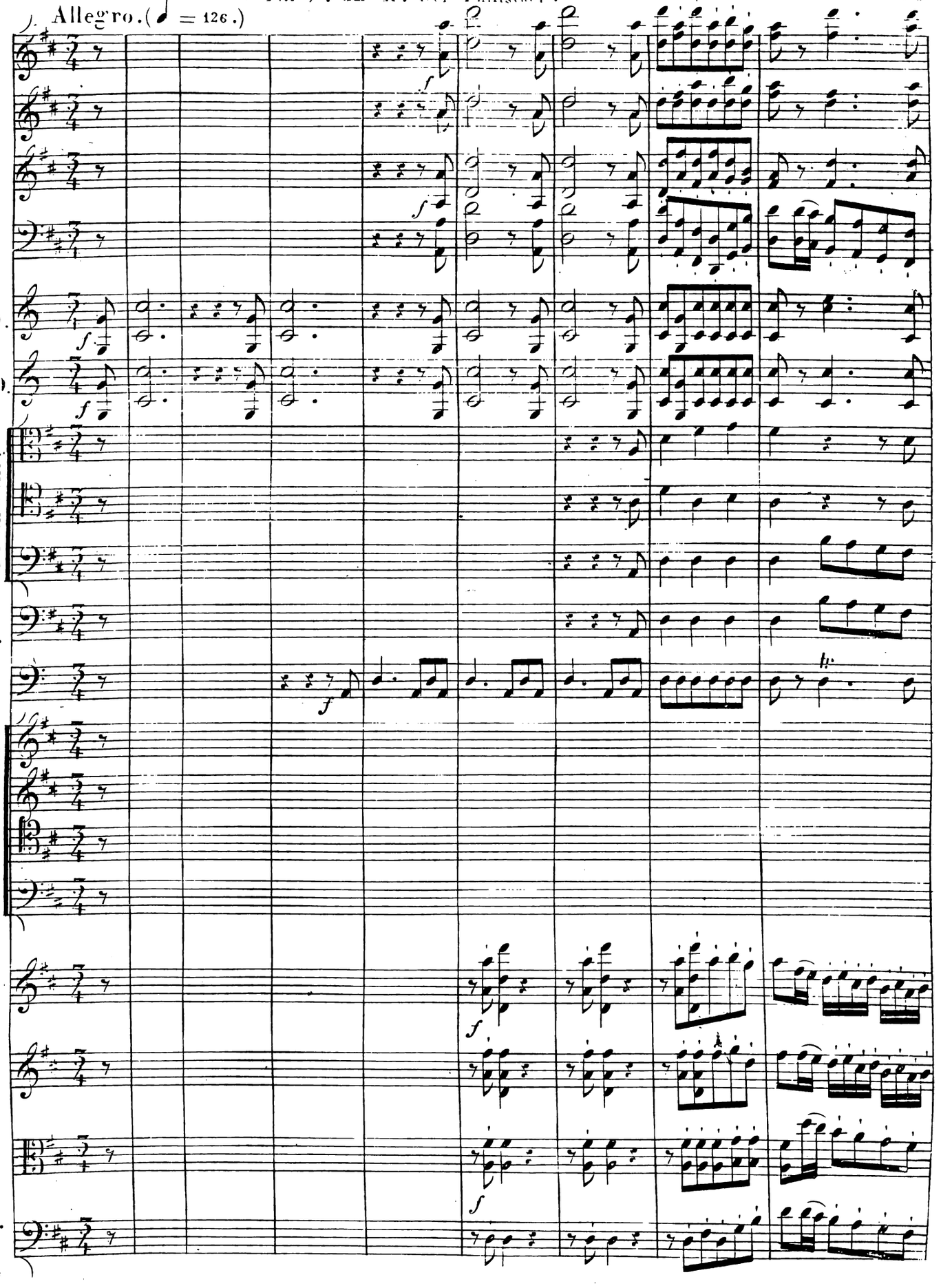
Allegro. (♩ = 126.)
Flauti.
Oboi.
Clarinetti in C.
Fagotti.
Corni in D.
Clarini in D.
Alto.
Tenore.
Basso.
Tromboni.
Ophycelide oder Cornobasso.
Timpani in D. A.
Soprano.
Alto.
Tenore.
Basso.
Chor der Philistäer.
Violino 1mo.
Violino 2do.
Alto.
Violoncello.
Basso.

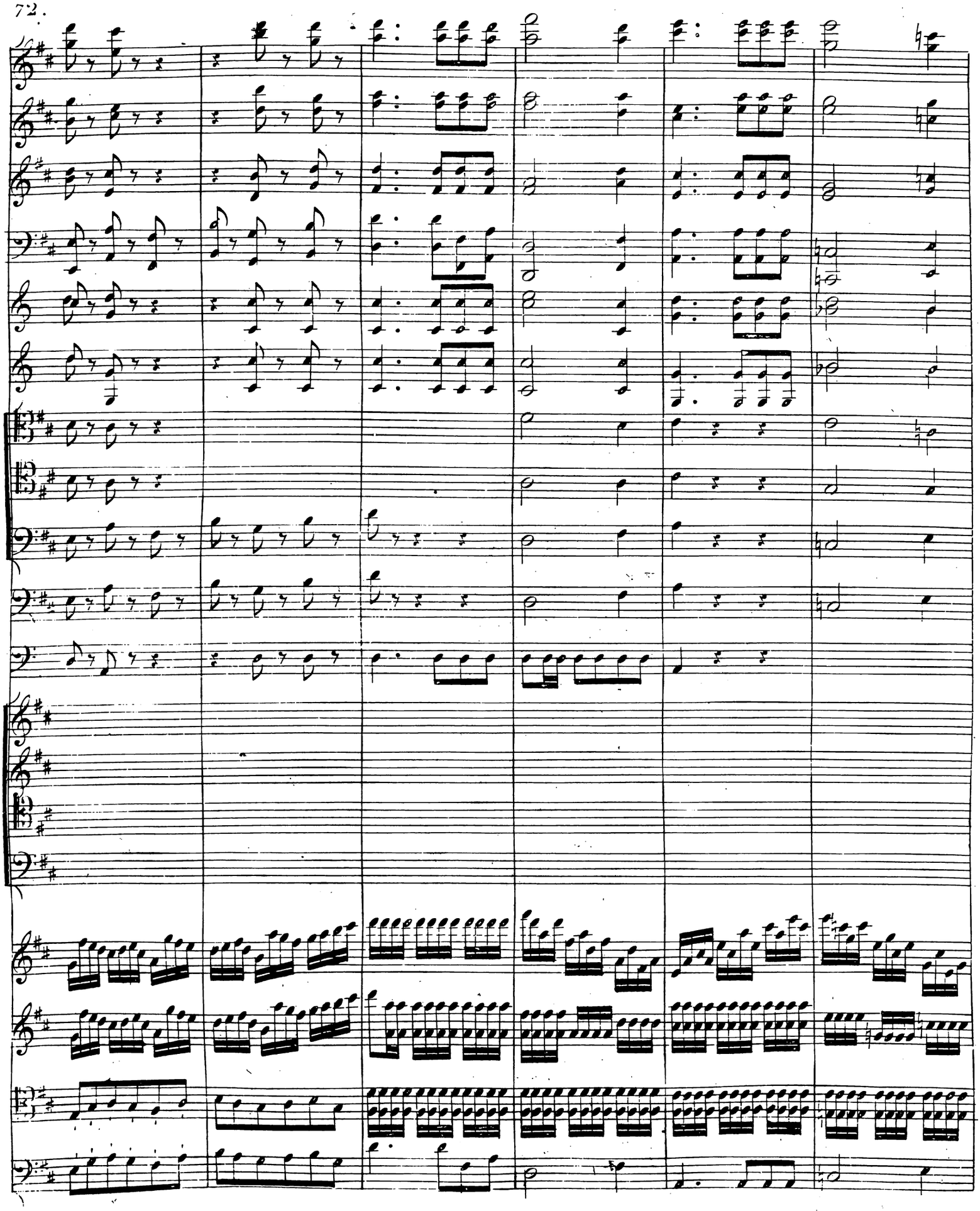

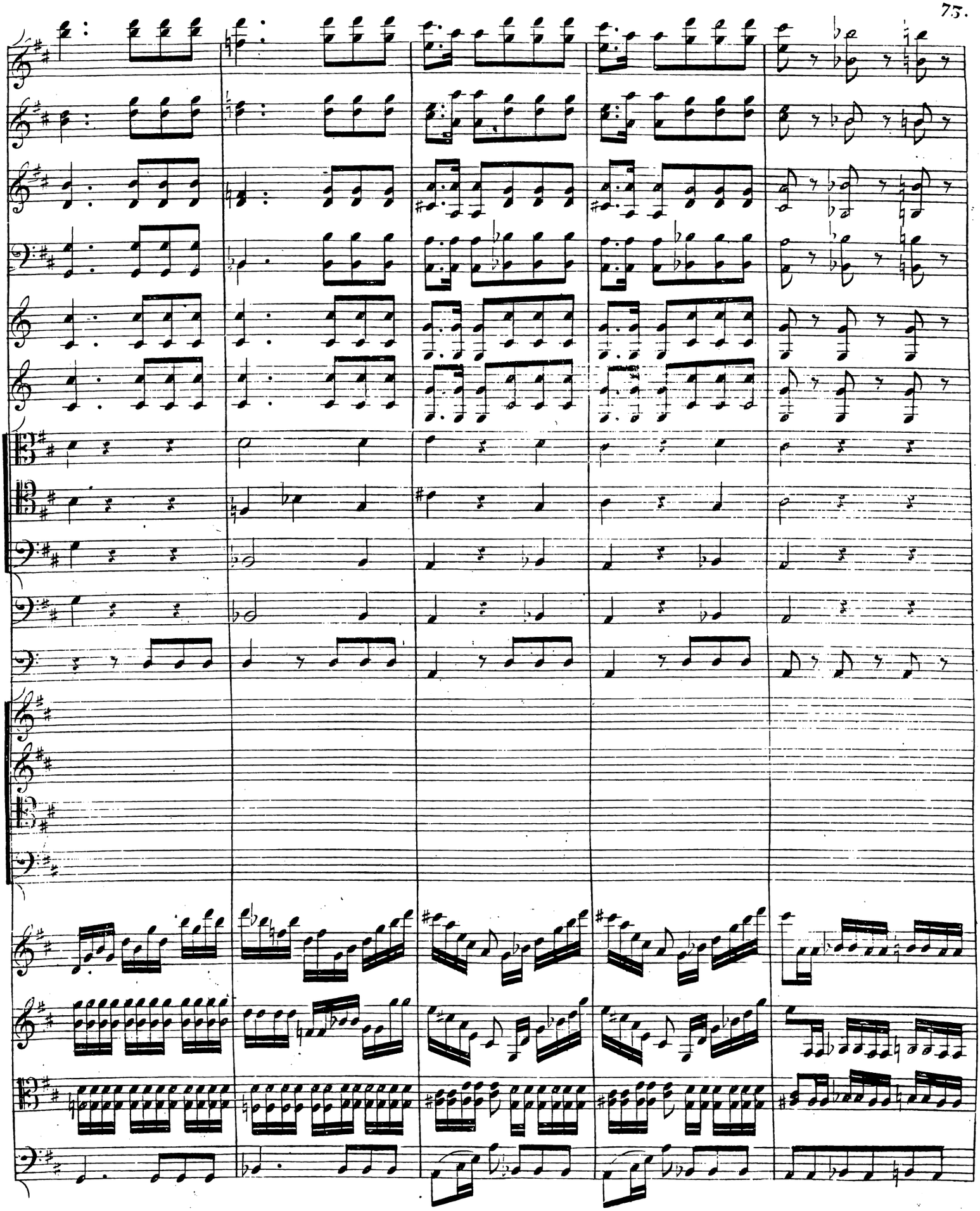

V. S.

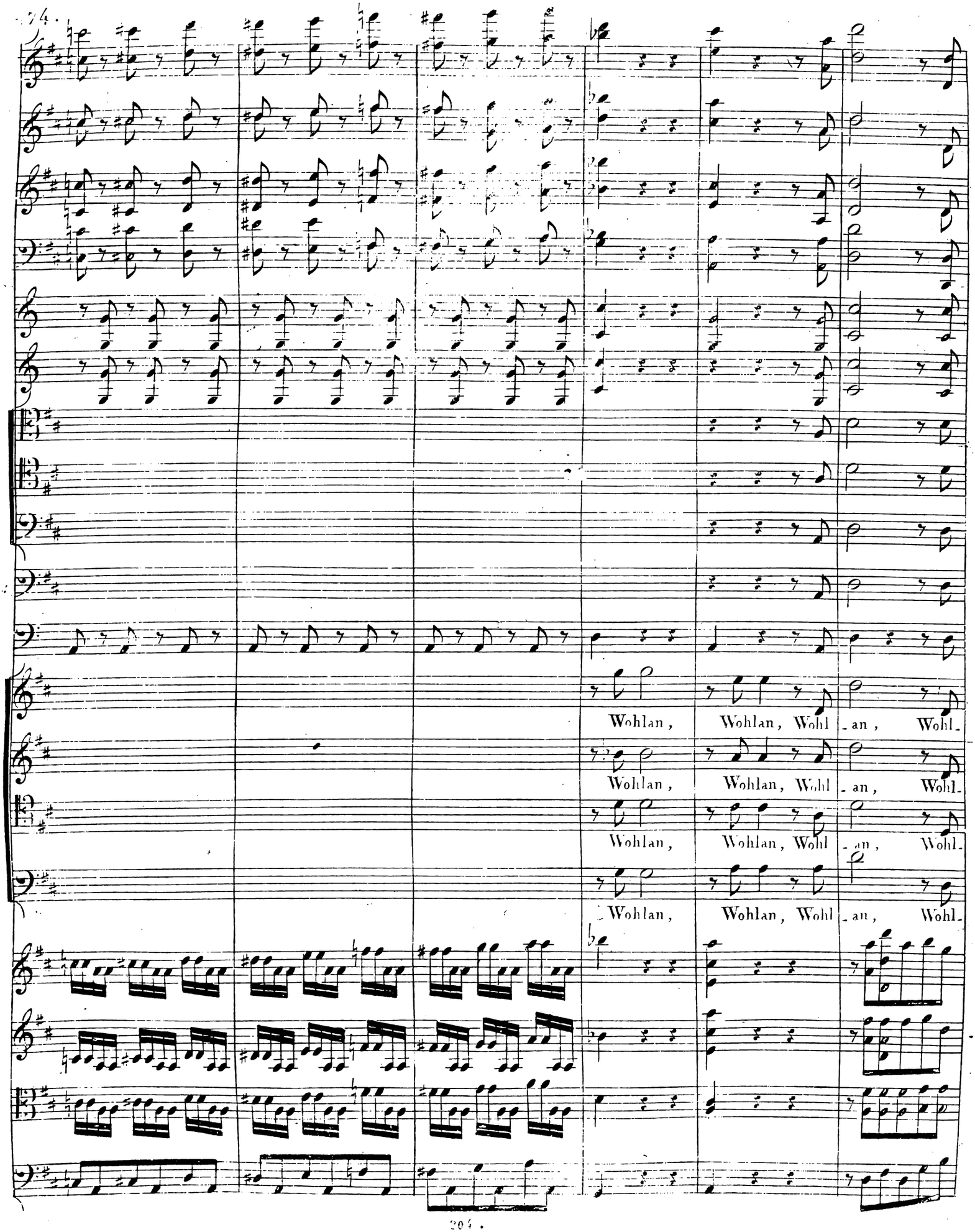
Wohlan, Wohlan, Wohl - an, Wohl-
Wohlan, Wohlan, Wohl - an, Wohl-
Wohlan, Wohlan, Wohl - an, Wohl-
Wohlan, Wohlan, Wohl - an, Wohl-

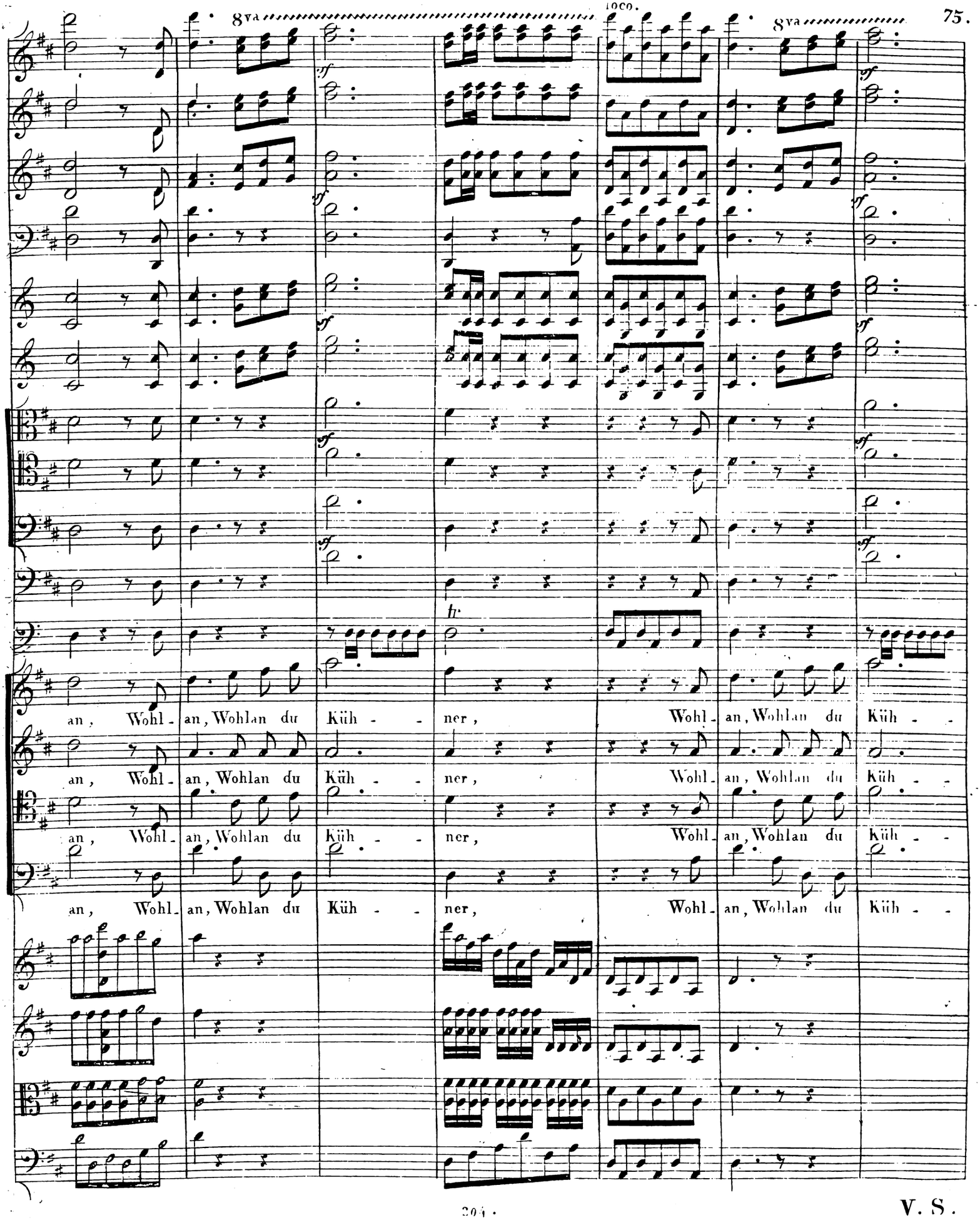
8va
loco.
8va
an, Wohl- an, Wohlan du Küh - - ner, Wohl- an, Wohlan du Küh - -
an, Wohl- an, Wohlan du Küh - - ner, Wohl- an, Wohlan du Küh - -
an, Wohl- an, Wohlan du Küh - - ner, Wohl- an, Wohlan du Küh - -
an, Wohl- an, Wohlan du Küh - - ner, Wohl- an, Wohlan du Küh - -

V. S.

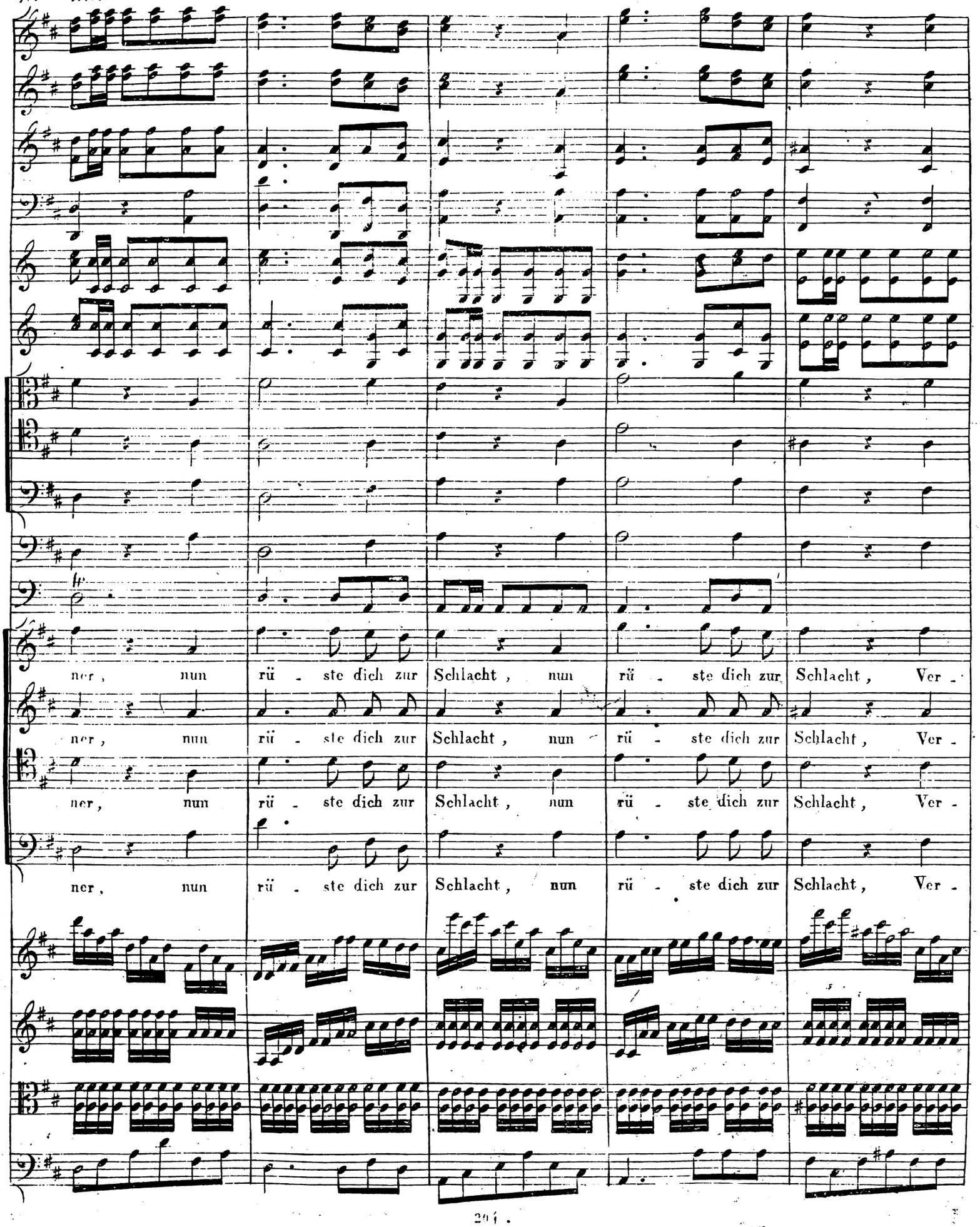
ner, nun rü - ste dich zur Schlacht, nun rü - ste dich zur Schlacht, Ver -
ner, nun rü - ste dich zur Schlacht, nun rü - ste dich zur Schlacht, Ver -
ner, nun rü - ste dich zur Schlacht, nun rü - ste dich zur Schlacht, Ver -
ner, nun rü - ste dich zur Schlacht, nun rü - ste dich zur Schlacht, Ver -

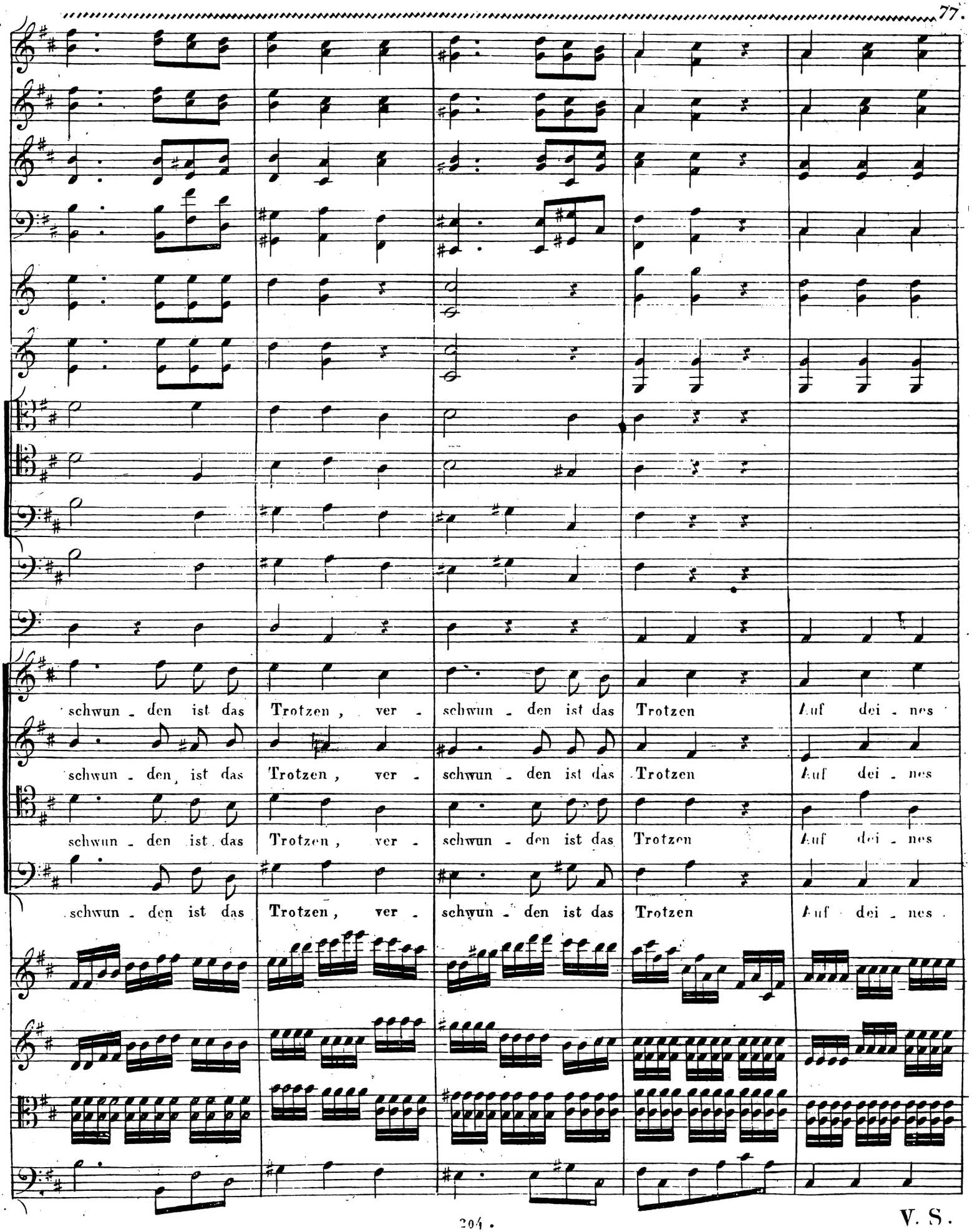
schwun - den ist das Trotzen, ver - schwun - den ist das Trotzen Auf dei - nes
schwun - den ist das Trotzen, ver - schwun - den ist das Trotzen Auf dei - nes
schwun - den ist das Trotzen, ver - schwun - den ist das Trotzen Auf dei - nes
schwun - den ist das Trotzen, ver - schwun - den ist das Trotzen Auf dei - nes

V. S.

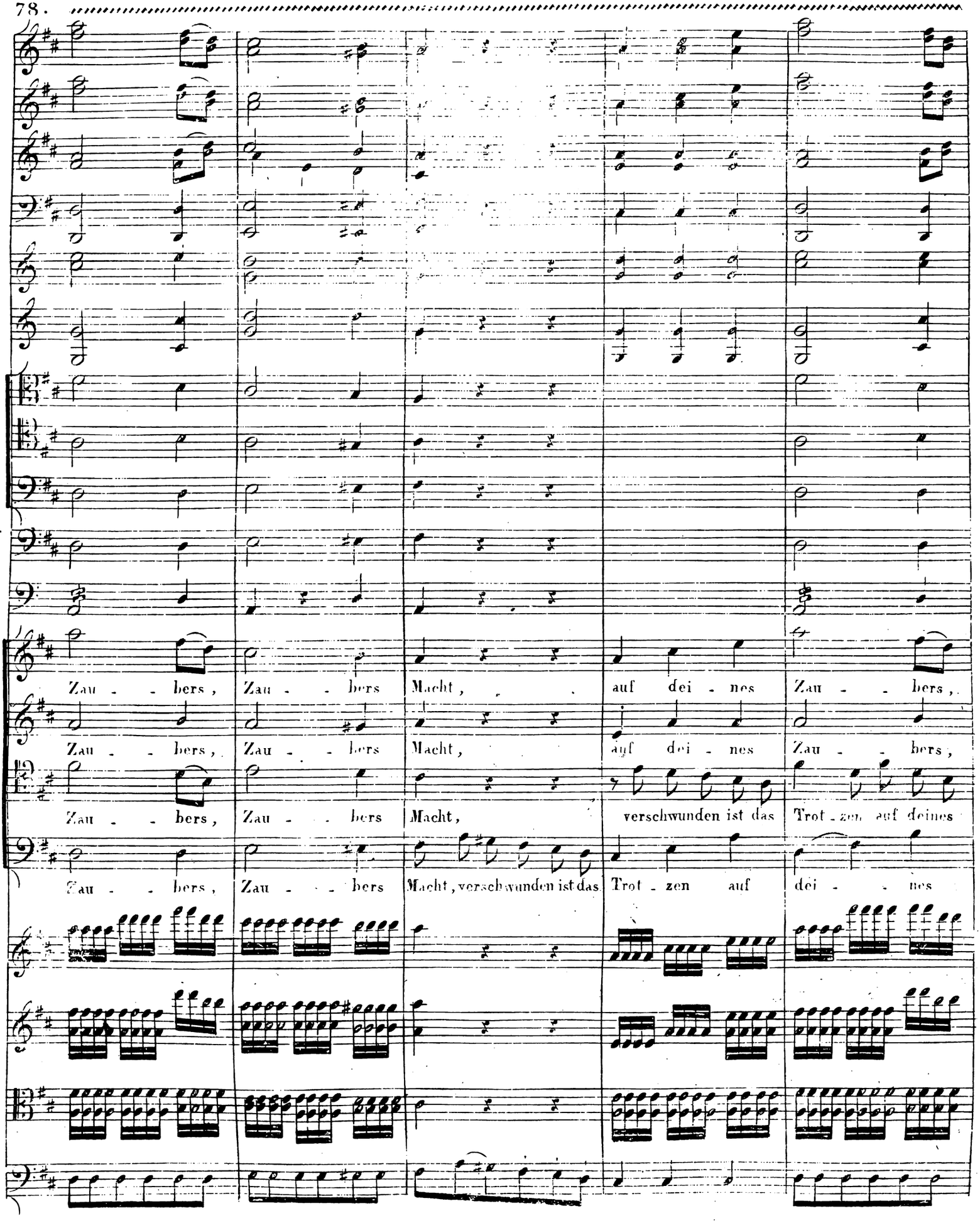
Zau - - bers, Zau - - bers Macht, auf dei - nes Zau - - bers,
Zau - - bers, Zau - - bers Macht, auf dei - nes Zau - - bers,
Zau - - bers, Zau - - bers Macht, verschwunden ist das Trot - zen auf deines
Zau - - bers, Zau - - bers Macht, verschwunden ist das Trot - zen auf dei - - nes

Zau - - bers Macht. Verschwunden ist das

Zau - - bers Macht. Verschwunden ist das Trotzen, verschwunden ist das

Zau - - bers Macht. Verschwunden ist das Trotzen.

Zau - - bers Macht. Verschwunden ist das Trotzen, verschwunden ist das Trotzen,

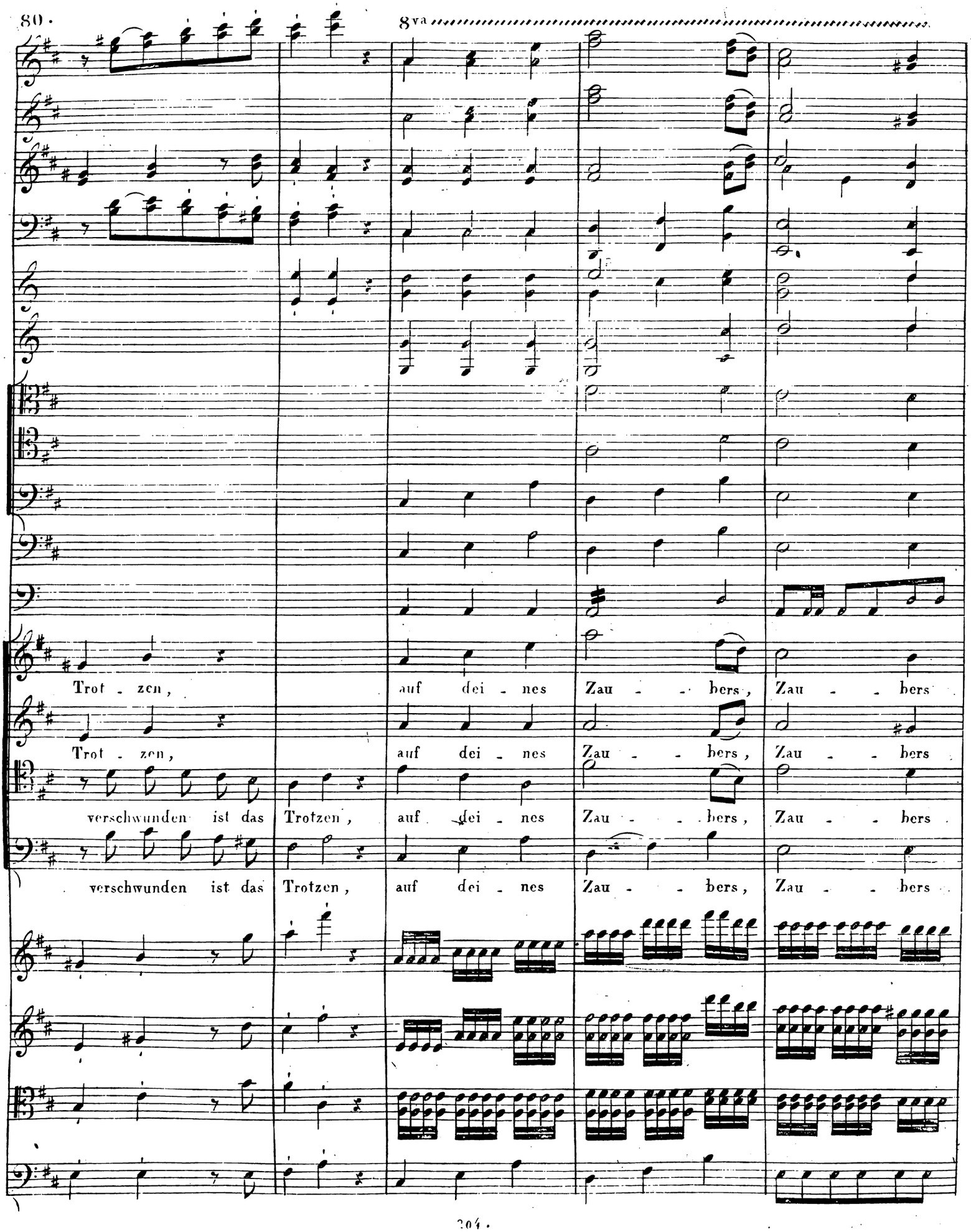
8va
Trot - zen, auf dei - nes Zau - - bers, Zau - - bers
Trot - zen, auf dei - nes Zau - - bers, Zau - - bers
verschwunden ist das Trotzen, auf dei - nes Zau - - bers, Zau - - bers
verschwunden ist das Trotzen, auf dei - nes Zau - - bers, Zau - - bers

K.

Macht dei - nes Zau - - bers Macht.

Macht dei - nes Zau - - bers Macht.

Macht dei - nes Zau - - bers Macht.

Macht dei - nes Zau - - bers Macht.

K.

decres.

p

dimin.

p

K.

V. S.

Oboi.

Clar:

Fagotti.

Chor.

p

Es ha - ben dich ver- las - sen der Harfner und sein Gott,

p

Es ha - ben dich ver-

pp

p

Es ha - ben dich ver - lassen der Harf - ner und sein Gott, Es

p

Es ha - ben dich ver - lassen der Harf - ner und sein Gott,

lassen der Harfner und sein Gott, Es ha - ben dich ver - lassen der Harf - ner und sein Gott,

Es ha - ben dich ver - las - sen, dich ver - lassen,

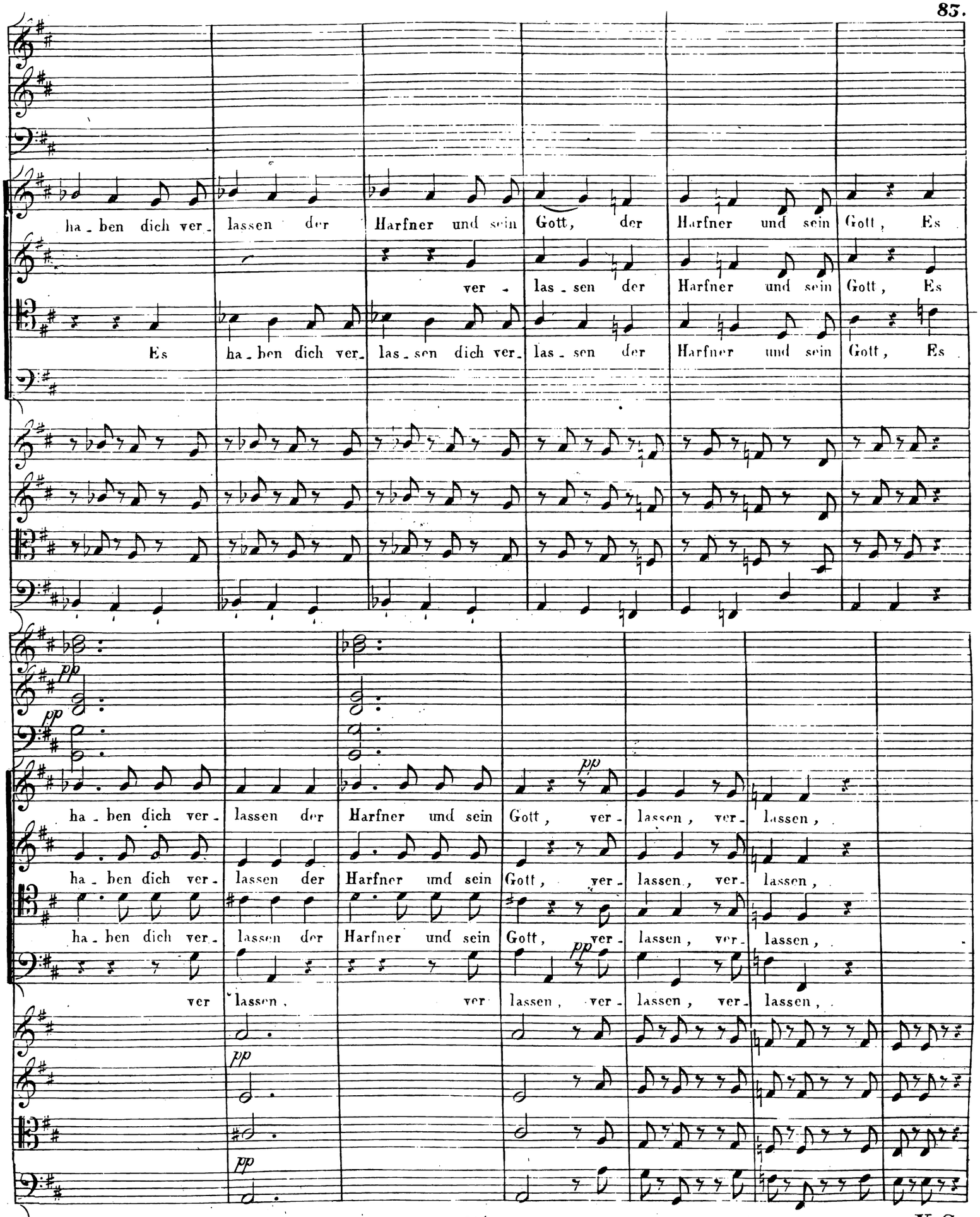
ha - ben dich ver - lassen der Harfner und sein Gott, der Harfner und sein Gott, Es
ver - las - sen der Harfner und sein Gott, Es
Es ha - ben dich ver - las - sen dich ver - las - sen der Harfner und sein Gott, Es
pp
ha - ben dich ver - lassen der Harfner und sein Gott, ver - lassen, ver - lassen,
ha - ben dich ver - lassen der Harfner und sein Gott, ver - lassen, ver - lassen,
ha - ben dich ver - lassen der Harfner und sein Gott, ver - lassen, ver - lassen,
ver lassen, ver lassen, ver - lassen, ver - lassen, ver - lassen,

V. S.

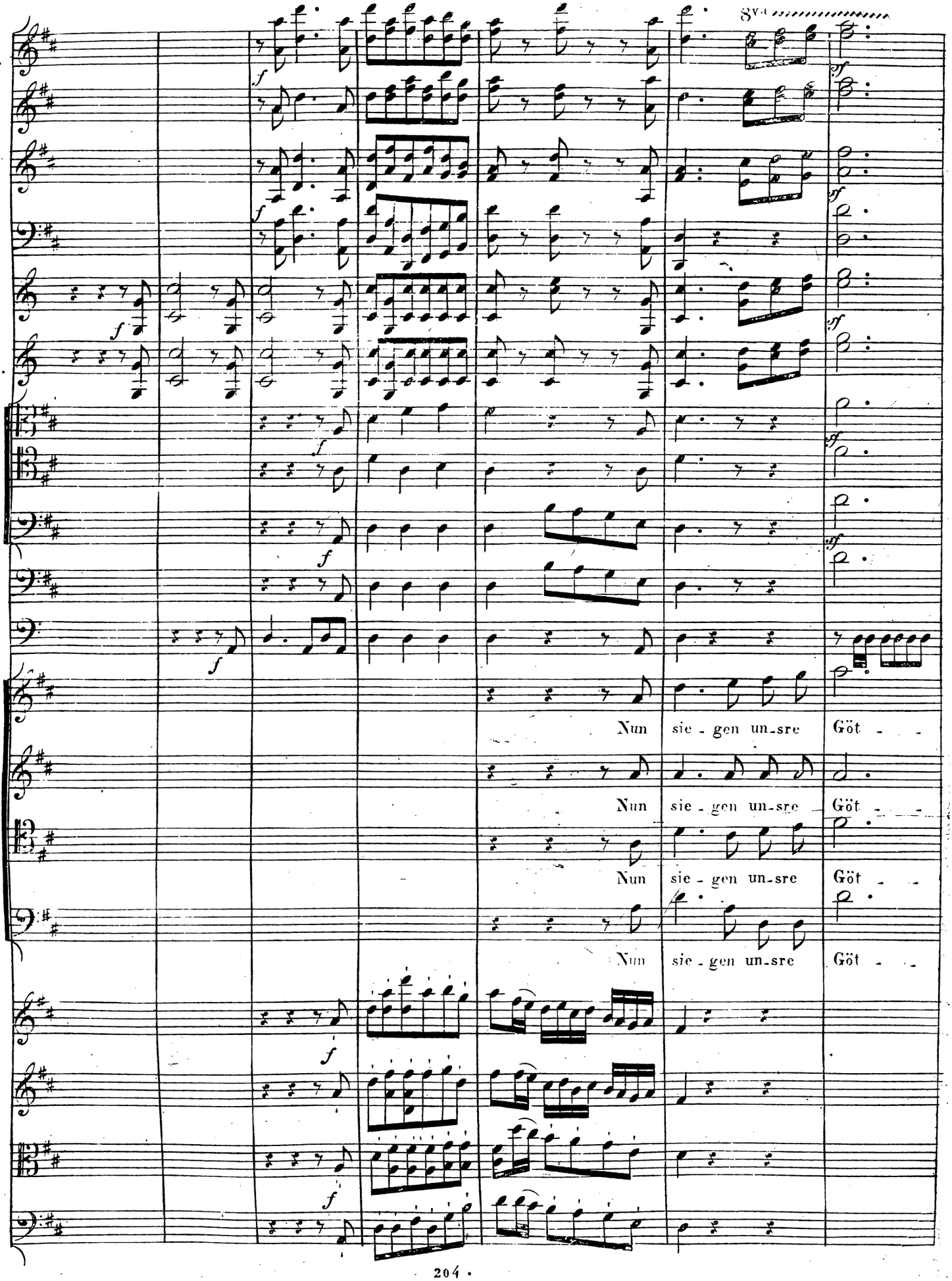
Flauti.
Oboi.
Clar:
Fag:
Corni.
Clarini.
Tromboni.
Chor.
8va
Nun sie - gen un-sre Göt - -
Nun sie - gen un-sre Göt - -
Nun sie - gen un-sre Göt - -
Nun sie - gen un-sre Göt - -

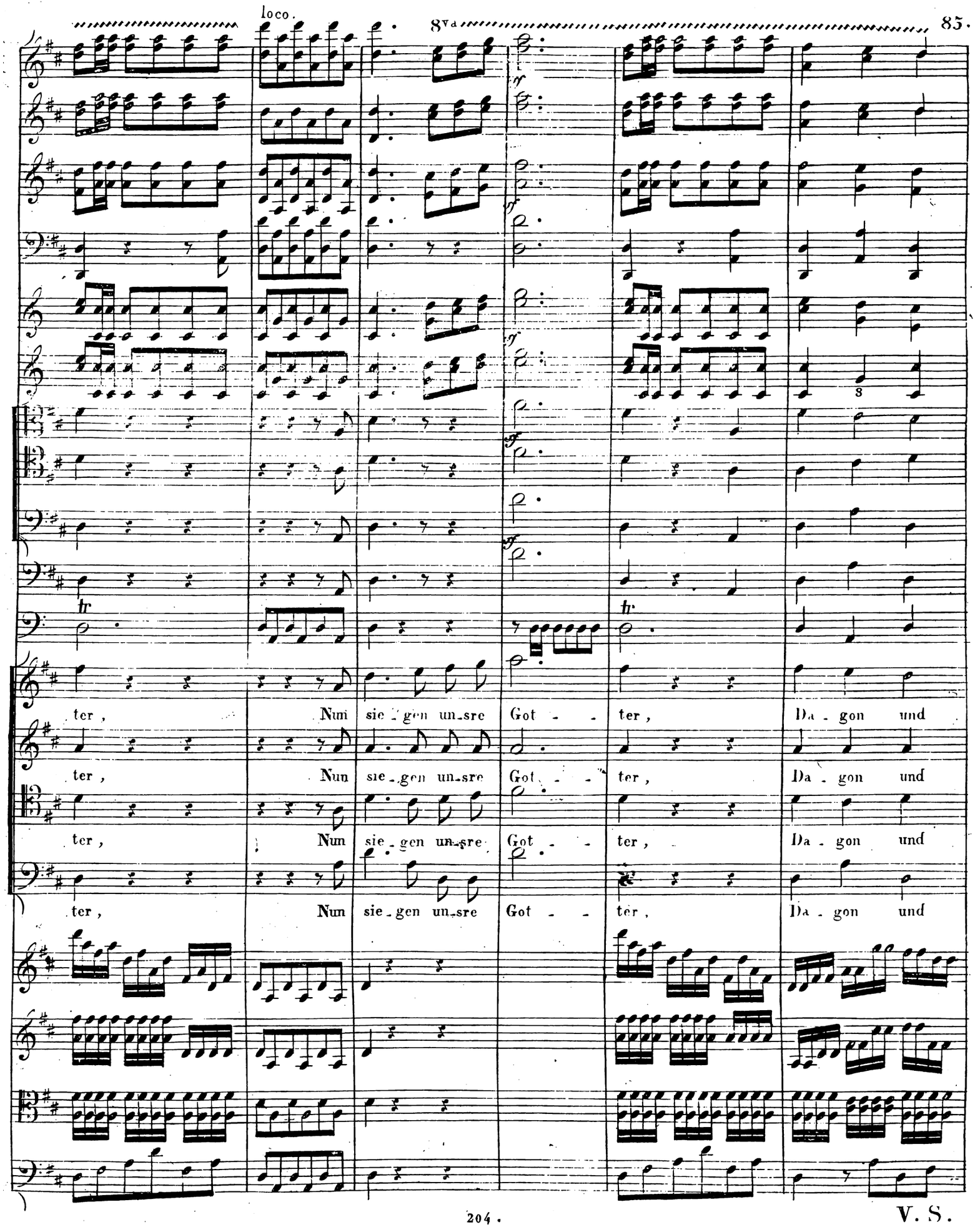
loco.
8va
ter, Nun sie_gen un_sre Got - - ter, Da_gon und
ter, Nun sie_gen un_sre Got - - ter, Da_gon und
ter, Nun sie_gen un_sre Got - - ter, Da_gon und
ter, Nun sie_gen un_sre Got - - ter, Da_gon und

V. S.

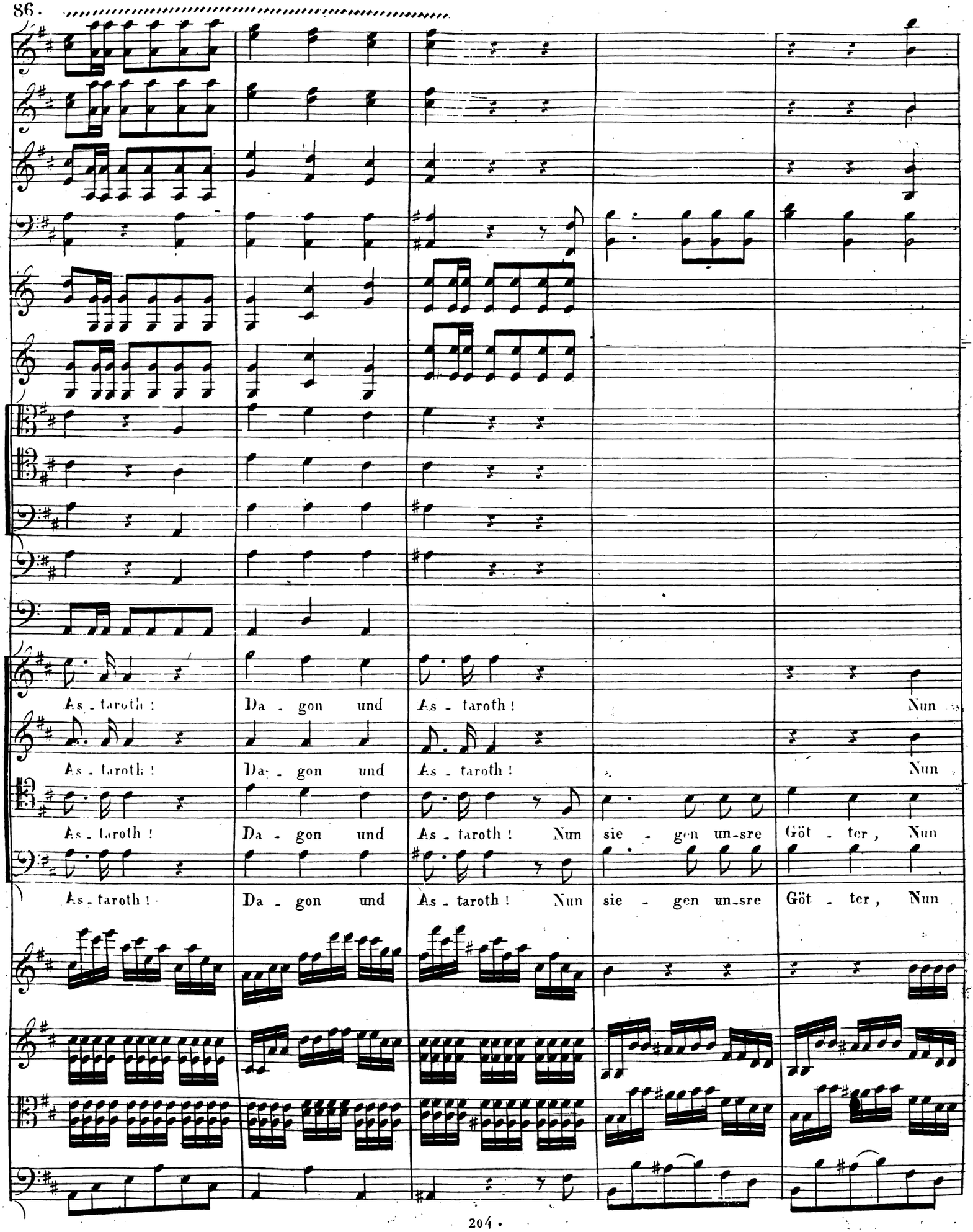
As - taroth ! Da - gon und As - taroth ! Nun
As - taroth ! Da - gon und As - taroth ! Nun
As - taroth ! Da - gon und As - taroth ! Nun sie - gen un-sre Göt - ter, Nun
As - taroth ! Da - gon und As - taroth ! Nun sie - gen un-sre Göt - ter, Nun

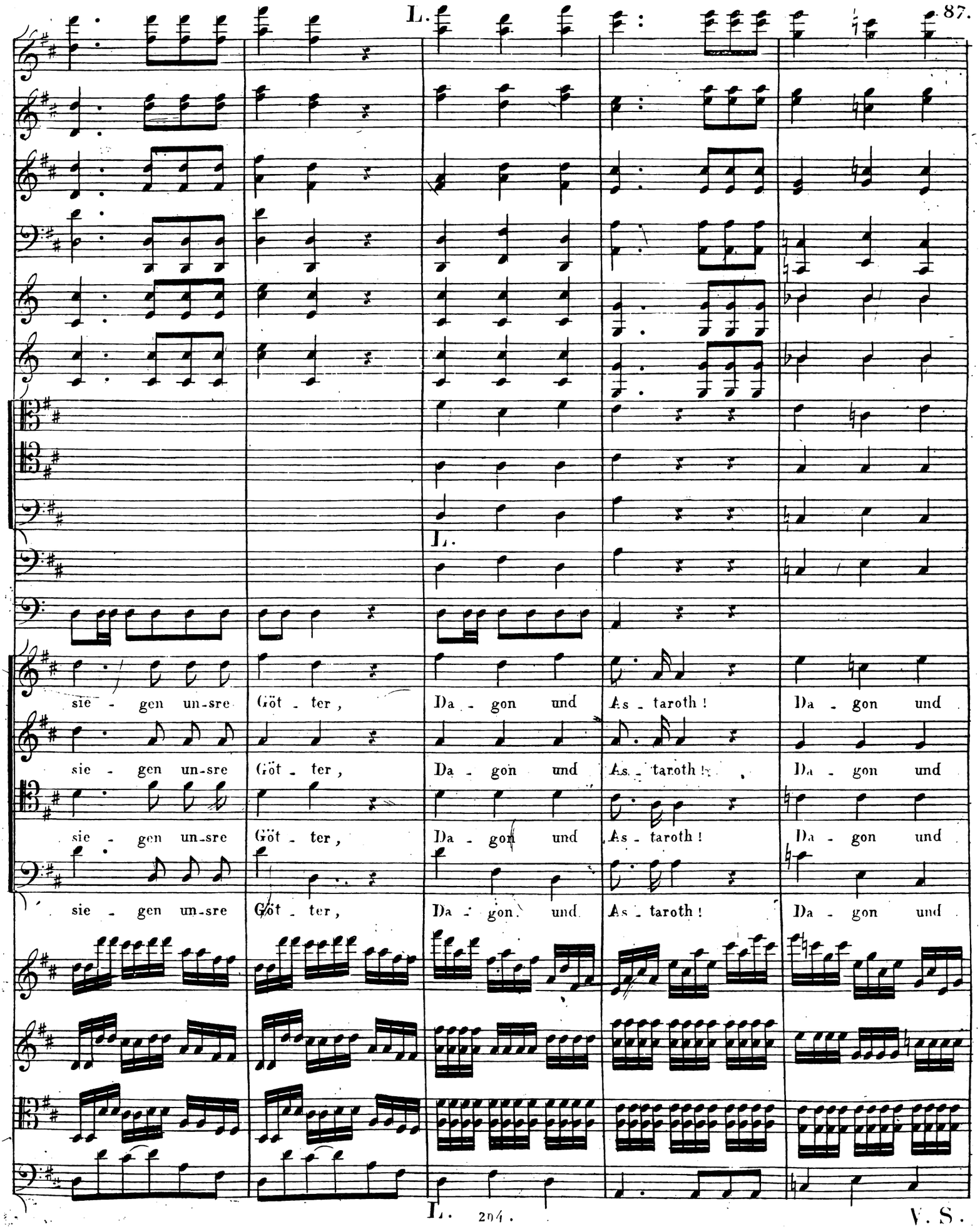
L.
L.
sie - gen un-sre Göt - ter, Da - gon und As - taroth! Da - gon und
sie - gen un-sre Göt - ter, Da - gon und As - taroth! Da - gon und
sie - gen un-sre Göt - ter, Da - gon und As - taroth! Da - gon und
sie - gen un-sre Göt - ter, Da - gon und As - taroth! Da - gon und

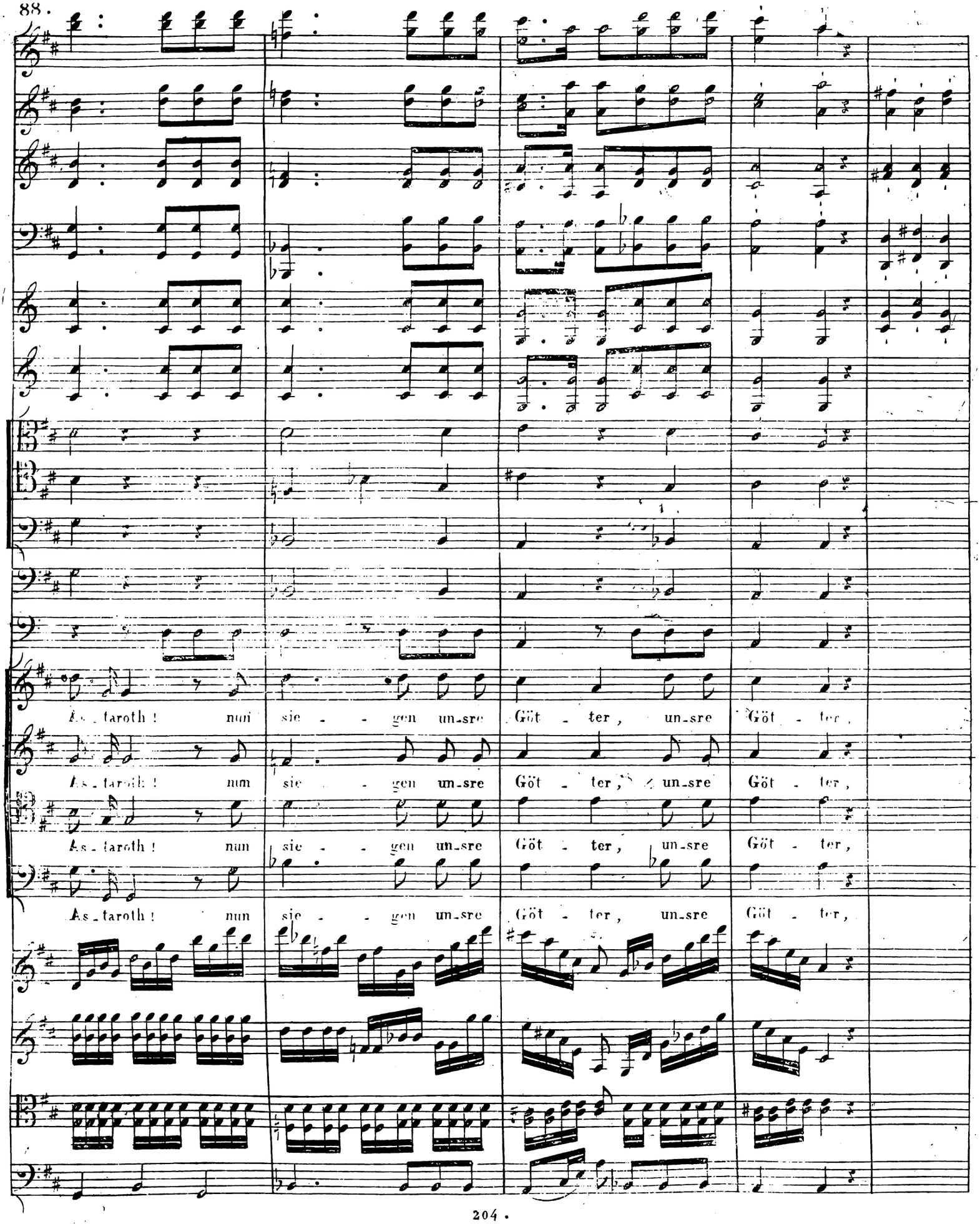
As - taroth ! nun sie - - gen un-sre Göt - ter, un-sre Göt - ter,
As - taroth ! nun sie - - gen un-sre Göt - ter, un-sre Göt - ter,
As - taroth ! nun sie - - gen un-sre Göt - ter, un-sre Göt - ter,
As - taroth ! nun sie - - gen un-sre Göt - ter, un-sre Göt - ter,

8va

ff

Da - gon und As - taroth, und As - ta - roth!

Da - gon und As - taroth, und As - ta - roth!

Da - gon und As - taroth, und As - ta - roth!

Da - gon und As - taroth, und As - ta - roth! Nun sie - gen un - sre

ff

sf

V. S.

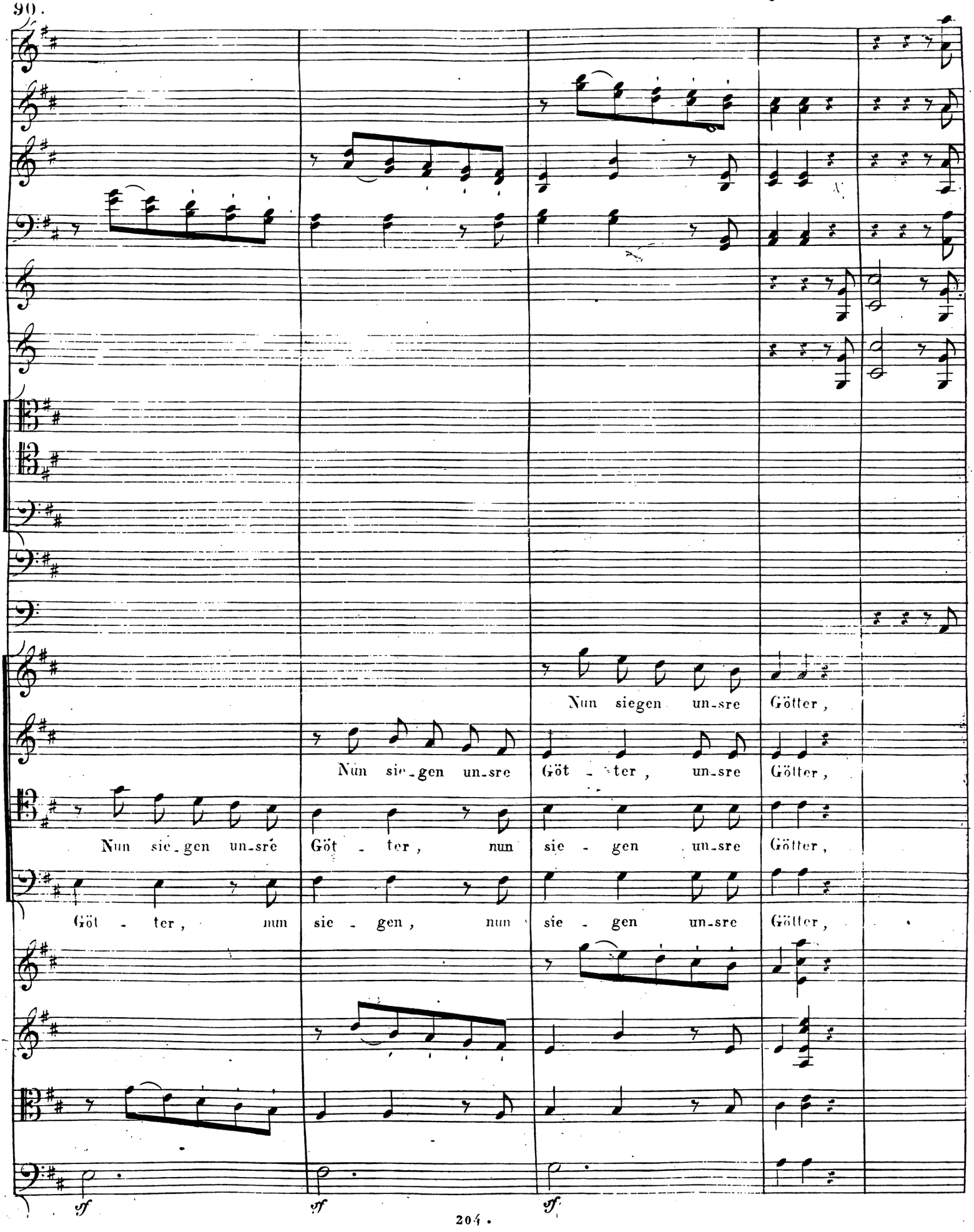
Nun siegen un-sre Götter,
Nun sie-gen un-sre Göt-ter, un-sre Götter,
Nun sie-gen un-sre Göt-ter, nun sie-gen un-sre Götter,
Göt-ter, nun sie-gen, nun sie-gen un-sre Götter,
sf
sf
sf

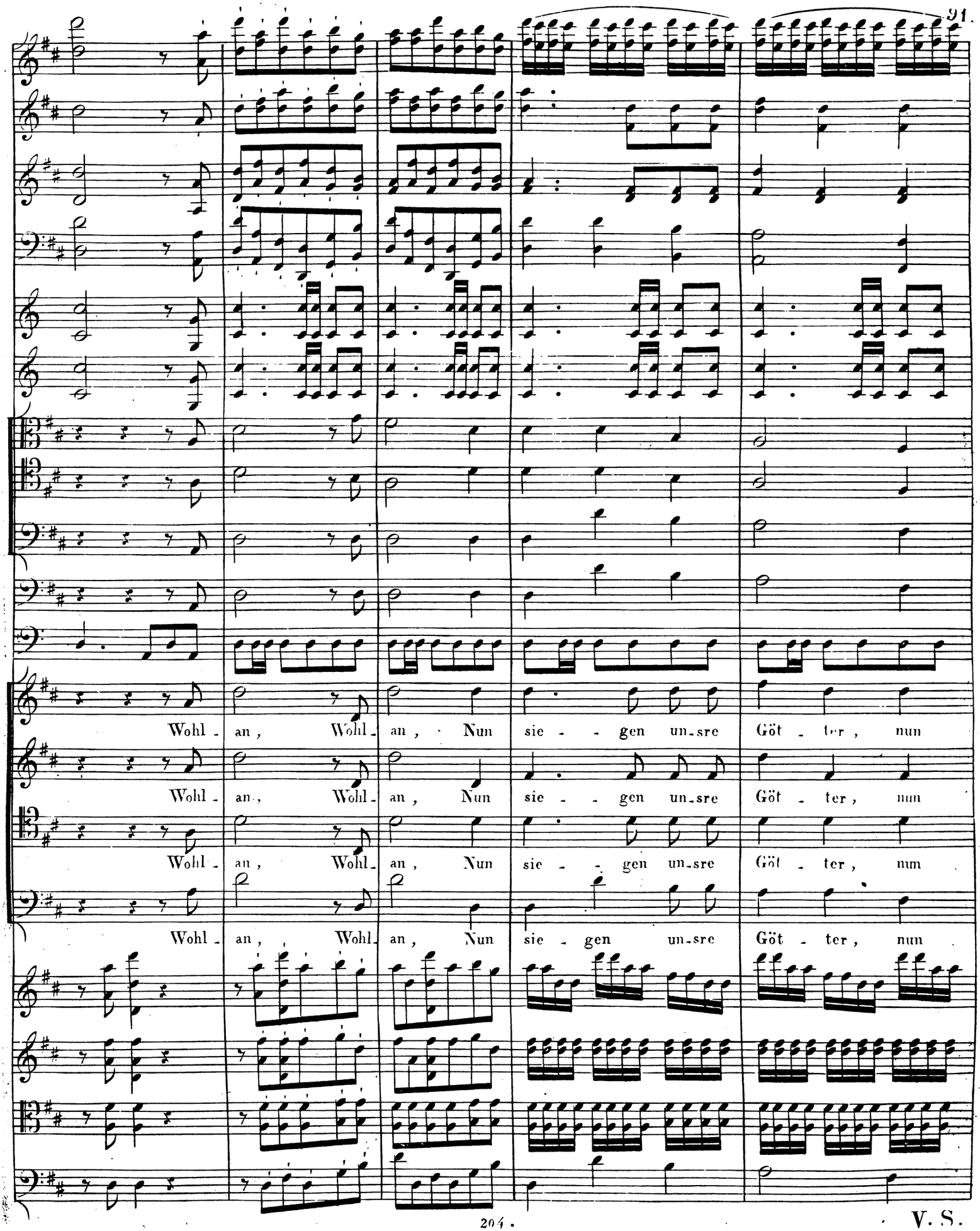
Wohl - an, Wohl - an, Nun sie - - gen un-sre Göt - ter, nun
Wohl - an, Wohl - an, Nun sie - - gen un-sre Göt - ter, nun
Wohl - an, Wohl - an, Nun sie - - gen un-sre Göt - ter, nun
Wohl - an, Wohl - an, Nun sie - gen un-sre Göt - ter, nun

V. S.

8va loco.

sie - - gen un-sre Götter, Da-gon und As-taroth, und As-ta-roth.

sie - - gen un-sre Götter, Da-gon und As-taroth, und As-ta-roth.

sie - - gen un-sre Götter, Da-gon und As-taroth, und As-ta-roth.

sie - gen un-sre Götter, Da-gon und As-taroth, und As-ta-roth.

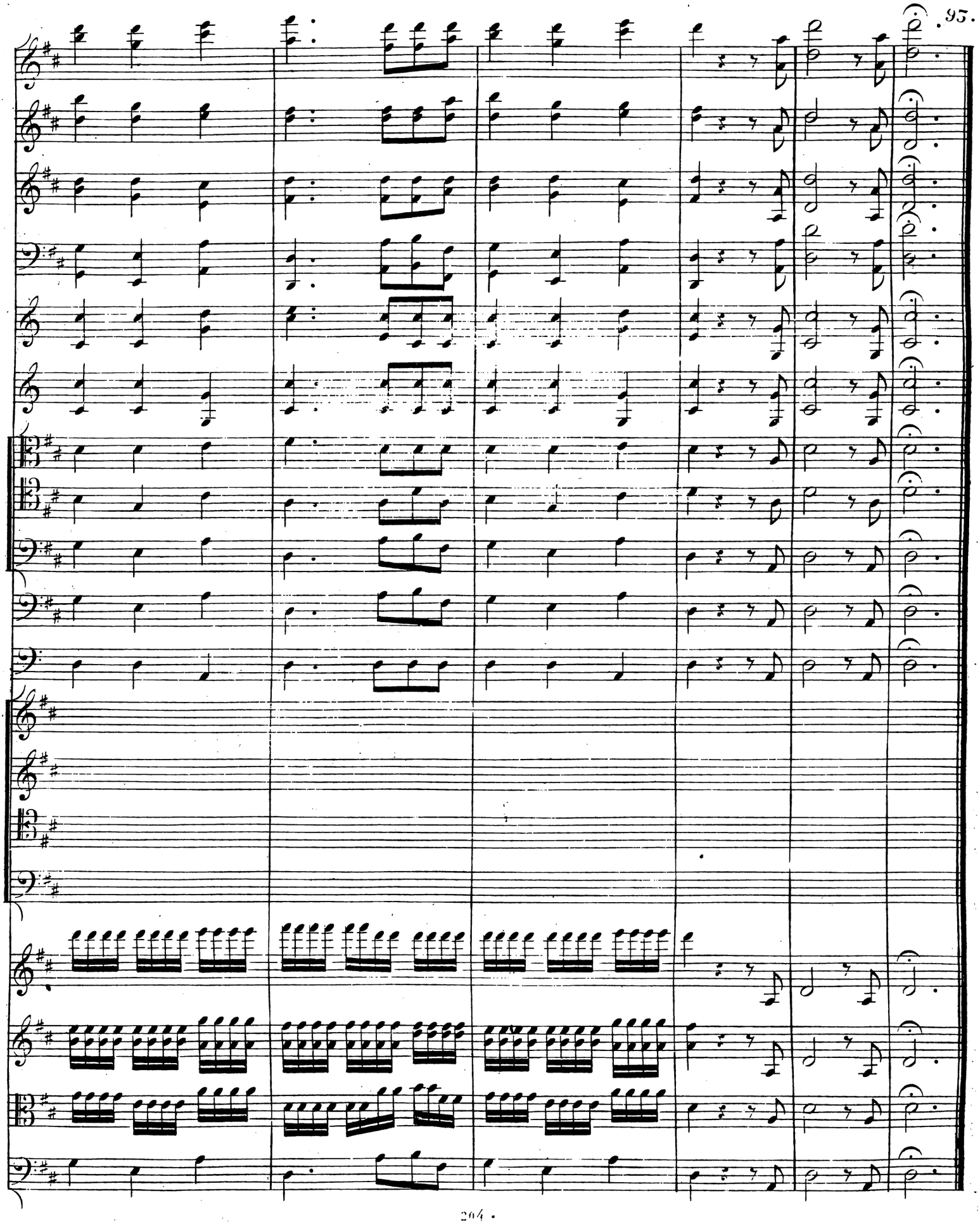

Nº 8. Recitativo. Saul. David, und Chor der Krieger Sauls.

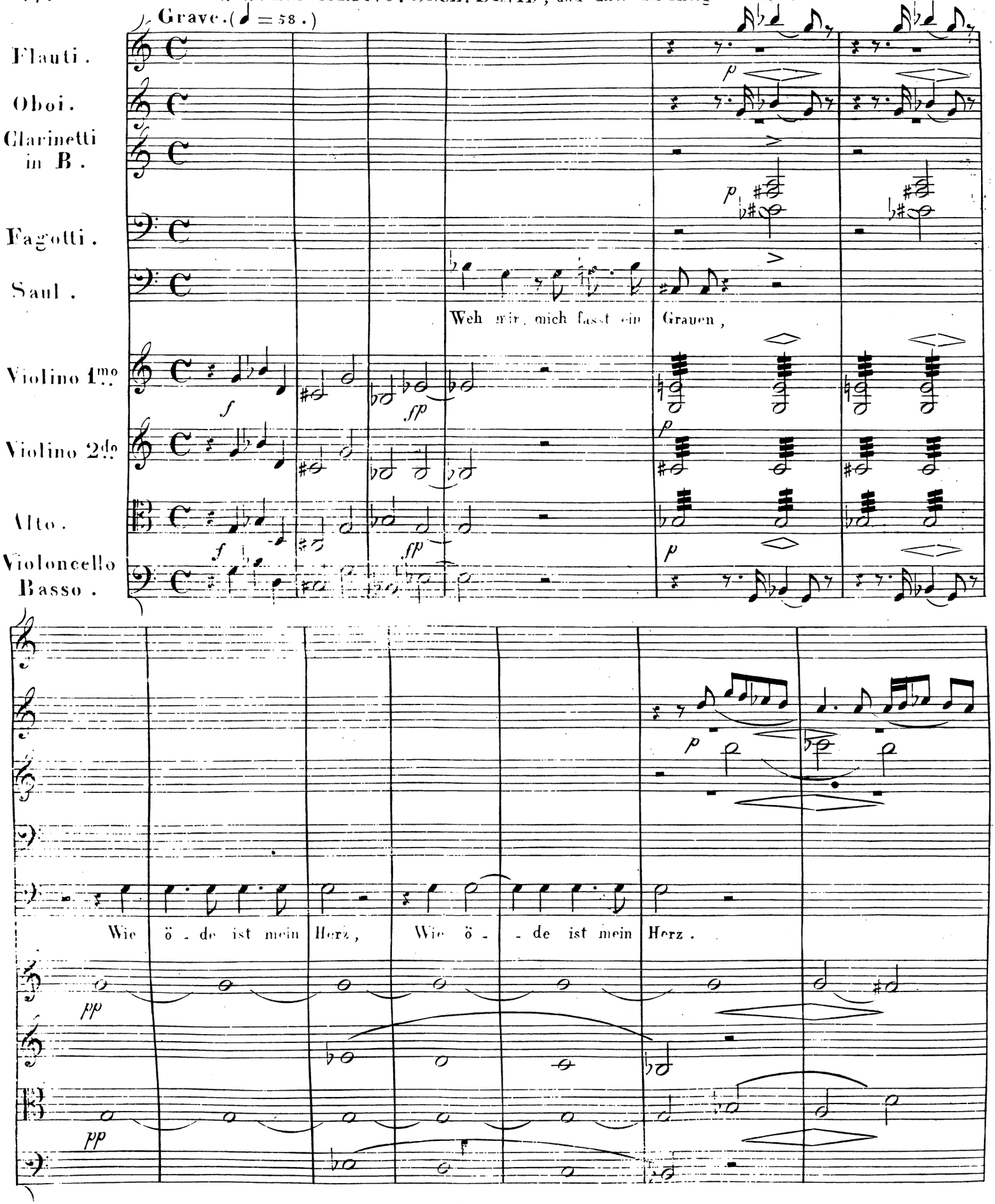

David.

O, wag' es nicht, zu schauen, Zu trachten Himmel - wärts

M.

pp

pp

Saul.

Mich fasst, mich fasst ein Grauen,

pp

pp

V. S.

strin - - - gen - - - do. Tempo 1mo

Fl:

Ob:

Clar:

Fag:

Corni in C.

Clarini.

Ten: 1mo

strin - - - gen - - - do.

Von dem Ver- räthen, wende dich ab Traue den Waffen, Traue dem Muth, Traue dem Muth!

Ten: 2do

Von dem Ver- räthen, wende dich ab Traue den Waffen, Traue dem Muth, Traue dem Muth!

Chor.

Bass: 1mo

Von dem Ver- räthen, wende dich ab Traue den Waffen, Traue dem Muth, Traue dem Muth!

Bass: 2do

Von dem Ver- räthen, wende dich ab Traue den Waffen, Traue dem Muth, Traue dem Muth!

strin - - - gen - - - do. Tempo 1mo

Fl:

pp

Ob:

Clar:

pp

David.

O, wag es nur, zu schauen, Zu trachten Him - mel - wärts, zu trachten Him - mel - wärts.

pp

pp

pp

Andante. (♪ = 60.)

Clar:

p espress.

cres

f

cres

f

pp

No. 9. Duetto. Michol. Jonathan.

Andantino. (♪ = 60.)

Flauto.
Oboi.
Clarinetti in B.
Fagotti.
Corni in Es.
Michol.
Jonathan.
Violino 1mo.
Violino 2do.
Alto.
Violoncello.
Basso.

p espress.

p

Va - ter, sieh' die Thränen, O, Va - ter, sieh' die Thränen, Die deine Tochter weint.

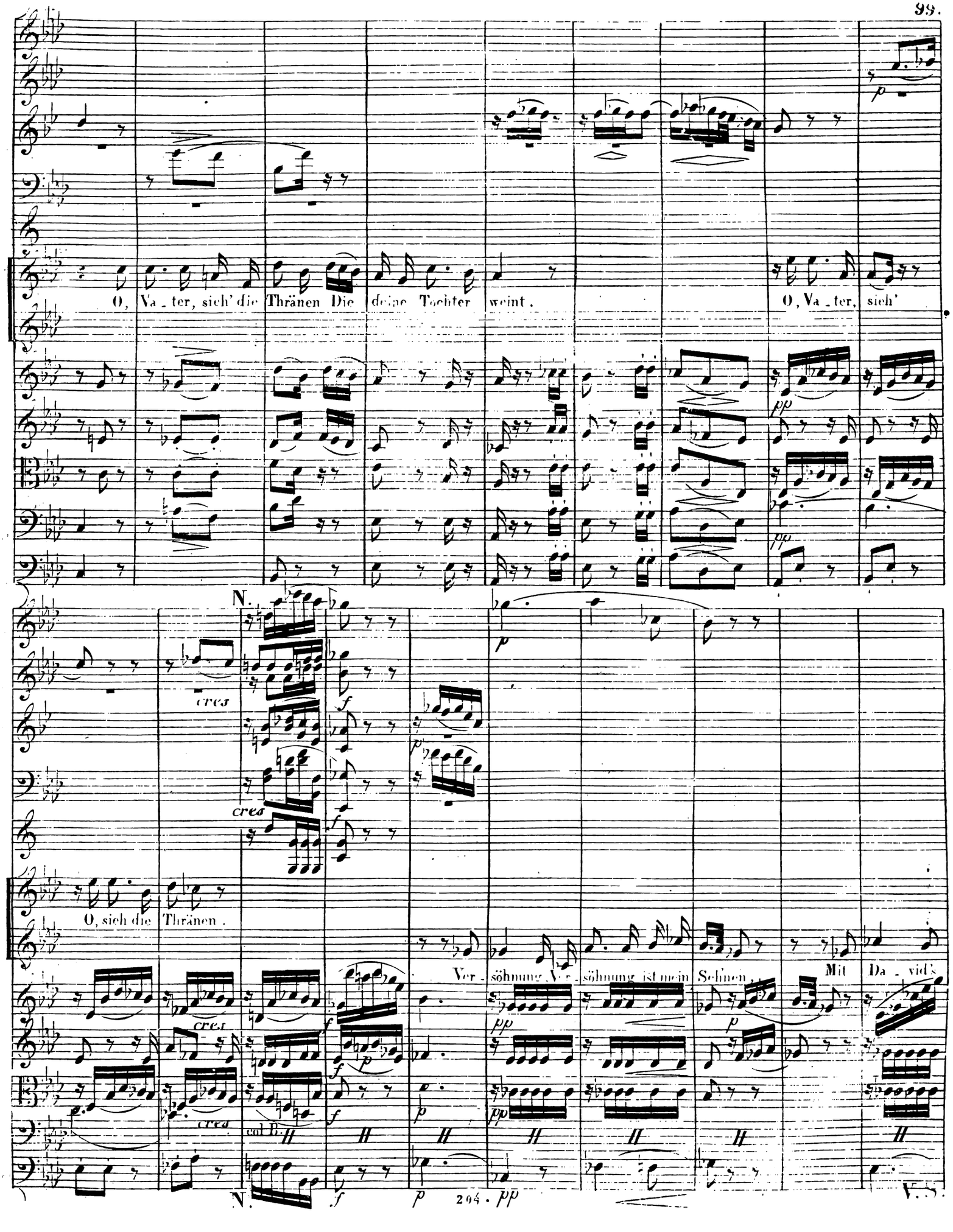
O, Va_ter, sieh' die Thränen Die deine Tochter weint.
O, Va_ter, sieh'
N.
cres
cres
cres
O, sieh die Thränen.
Ver_söhnung, Ver_söhnung ist mein Sehnen,
Mit Da_vid's
col B.
N.
p
pp
V.S.

cres

Herz, mit Da - vid's Herz ver - eint. Ver - söhnung ist mein Seh' - nen mit David's Herz ver - eint.

cres

col B.

più lento. a tempo.

più lento.

O, Va - ter! O, Va - ter! sieh' die Tochter weint.

colla parte a tempo.

pizz.

pizz.

O. a tempo.

dimin.

pp

calando.

2do 1mo

1mo 2do

p

pp

O, Va - ter, sieh' die Thränen,

Ver - söh - nung ist mein Seh'nen,

pp

arco.

arco.

pp

arco.

arco.

pp

O.

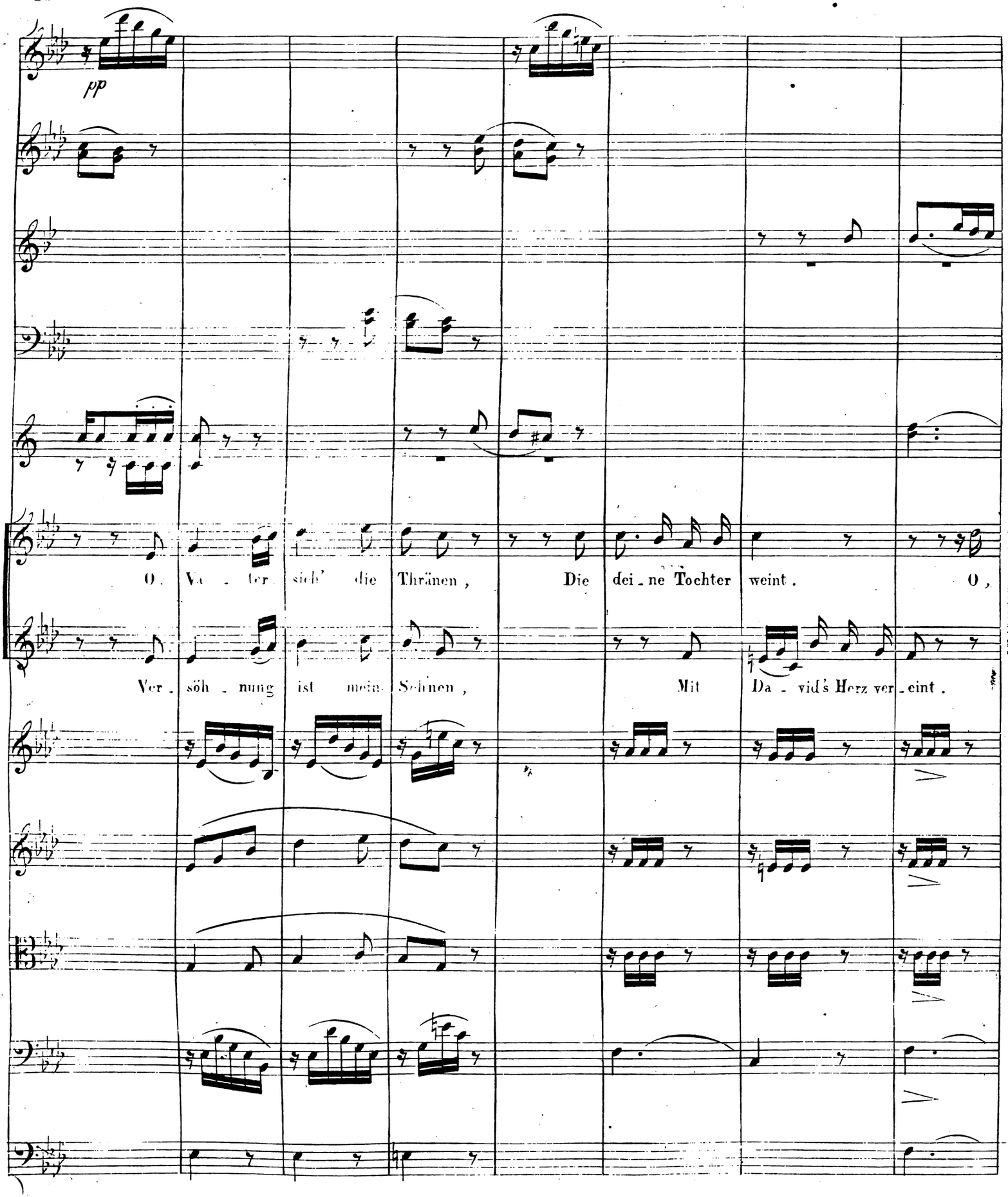
pp
O Va - ter sieh' die Thränen, Die dei - ne Tochter weint. O,
Ver - söh - nung ist mein Sehnen, Mit Da - vid's Herz ver - eint.

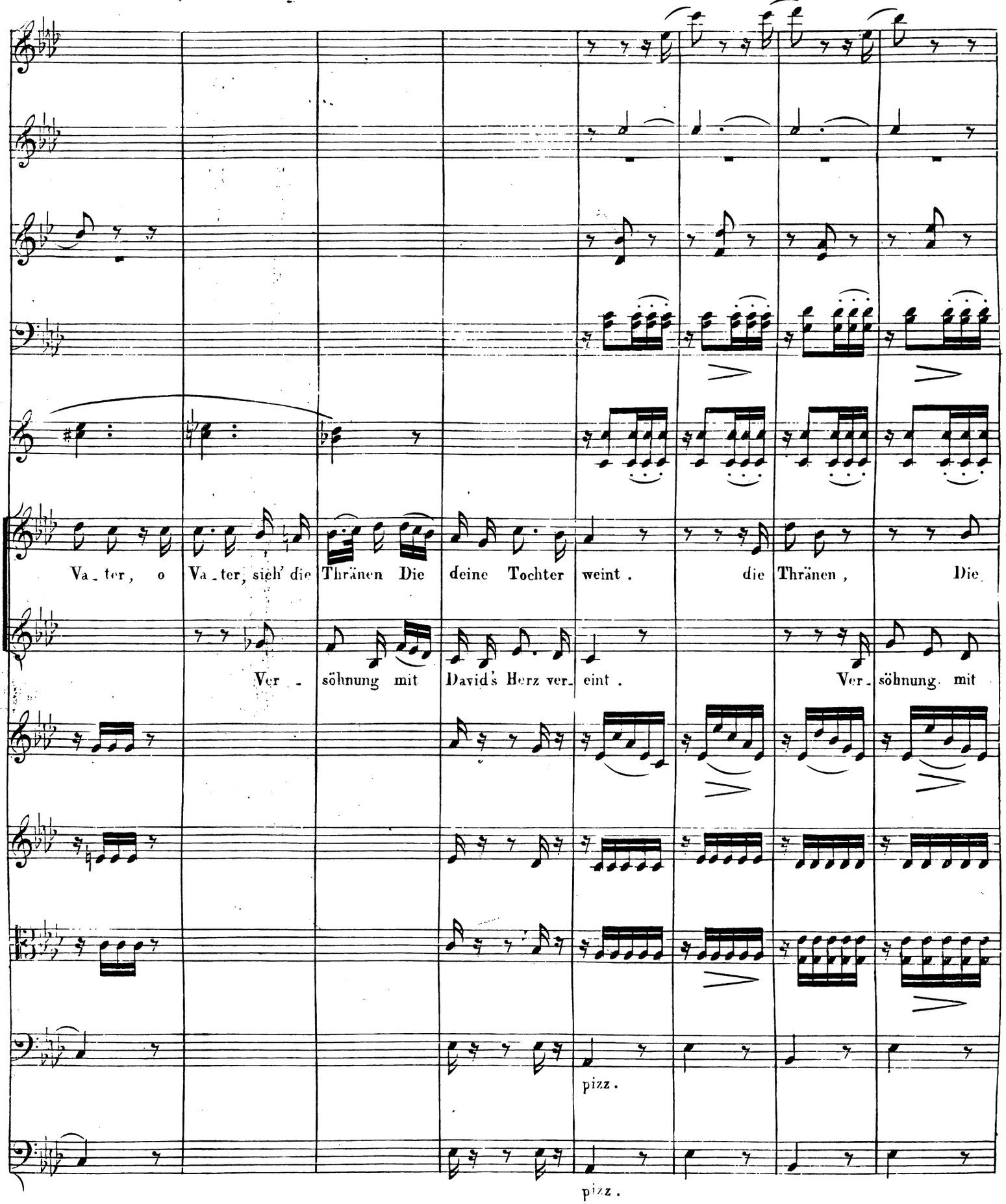
Va_ter, o Va_ter, sieh' die Thränen Die deine Tochter weint . die Thränen , Die
Ver_söhnung mit David's Herz ver_eint . Ver_söhnung mit
pizz .
pizz .

V. S.

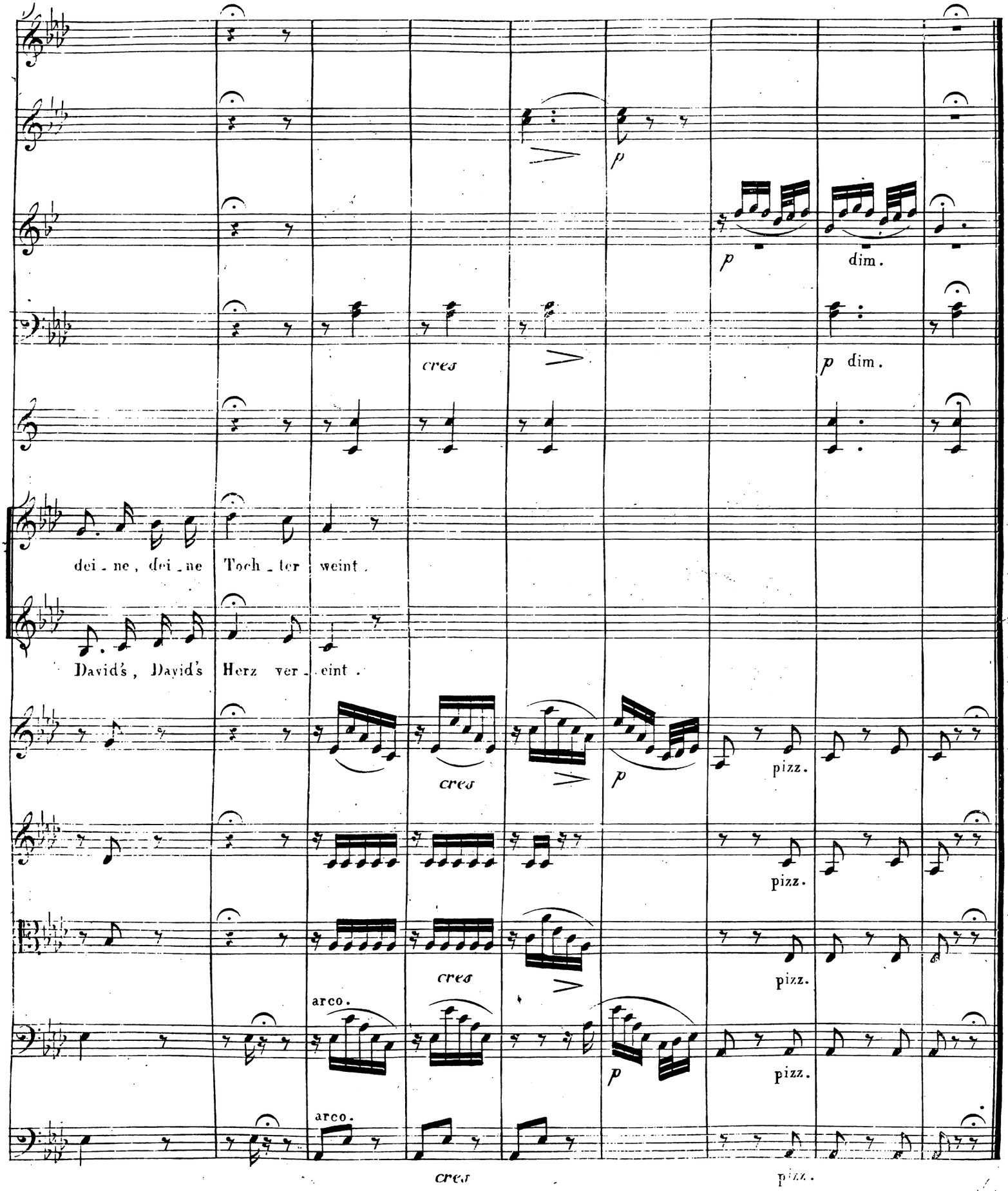
p
p
dim.
cres
p dim.
dei - ne, dei - ne Toch - ter weint.
David's, David's Herz ver - eint.
cres
p
pizz.
pizz.
cres
pizz.
arco.
p
pizz.
arco.
cres
pizz.

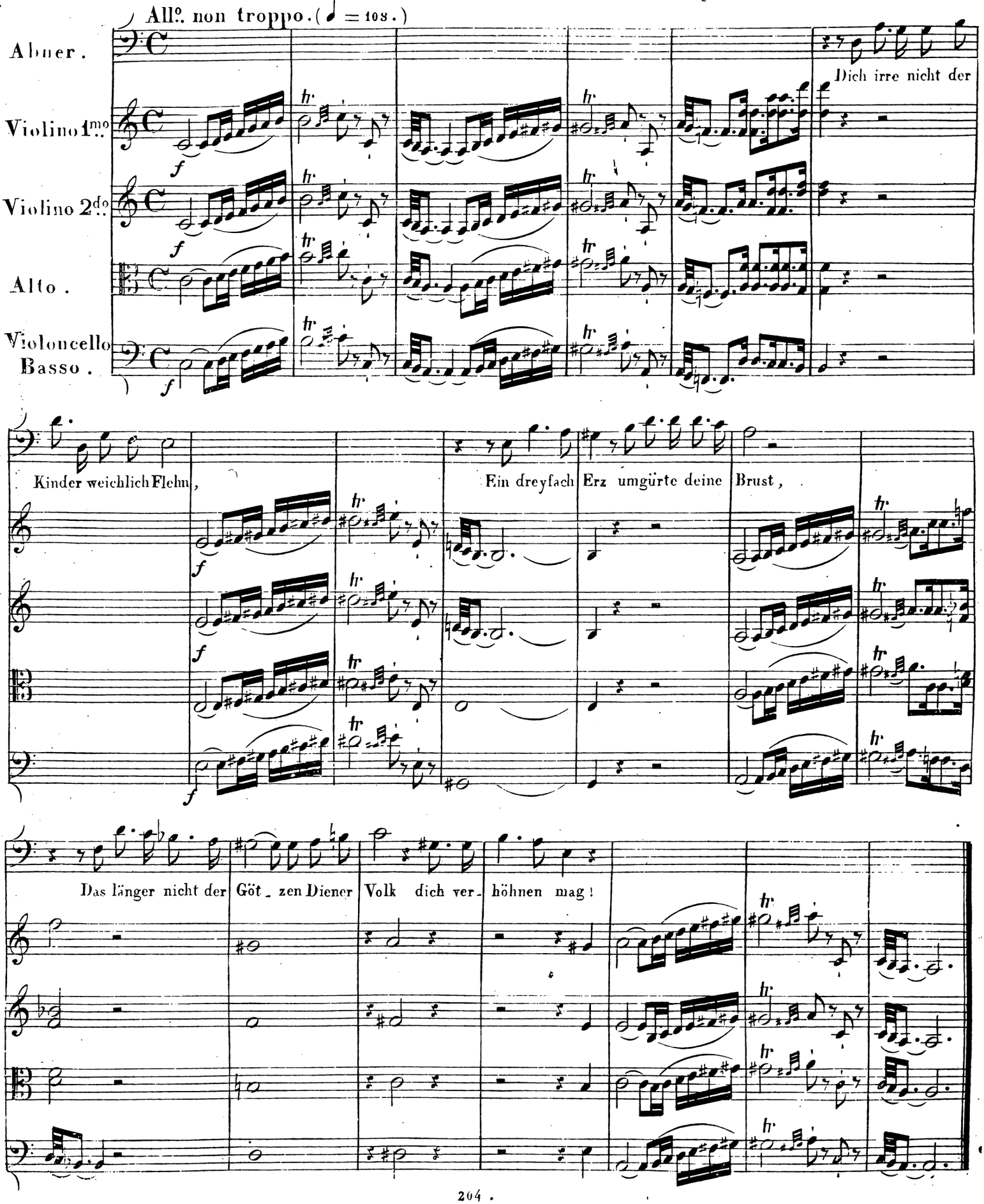
All°. non troppo. (♩ = 108.)
Abner.
Violino 1mo.
Violino 2do.
Alto.
Violoncello
Basso.
Dich irre nicht der
Kinder weichlich Flehn,
Ein dreyfach Erz umgürte deine Brust,
Das länger nicht der Göt_zen Diener Volk dich ver_höhnen mag!

All.o maestoso. (♩ = 108.) **N.o 11. ARIA. SAUL.**

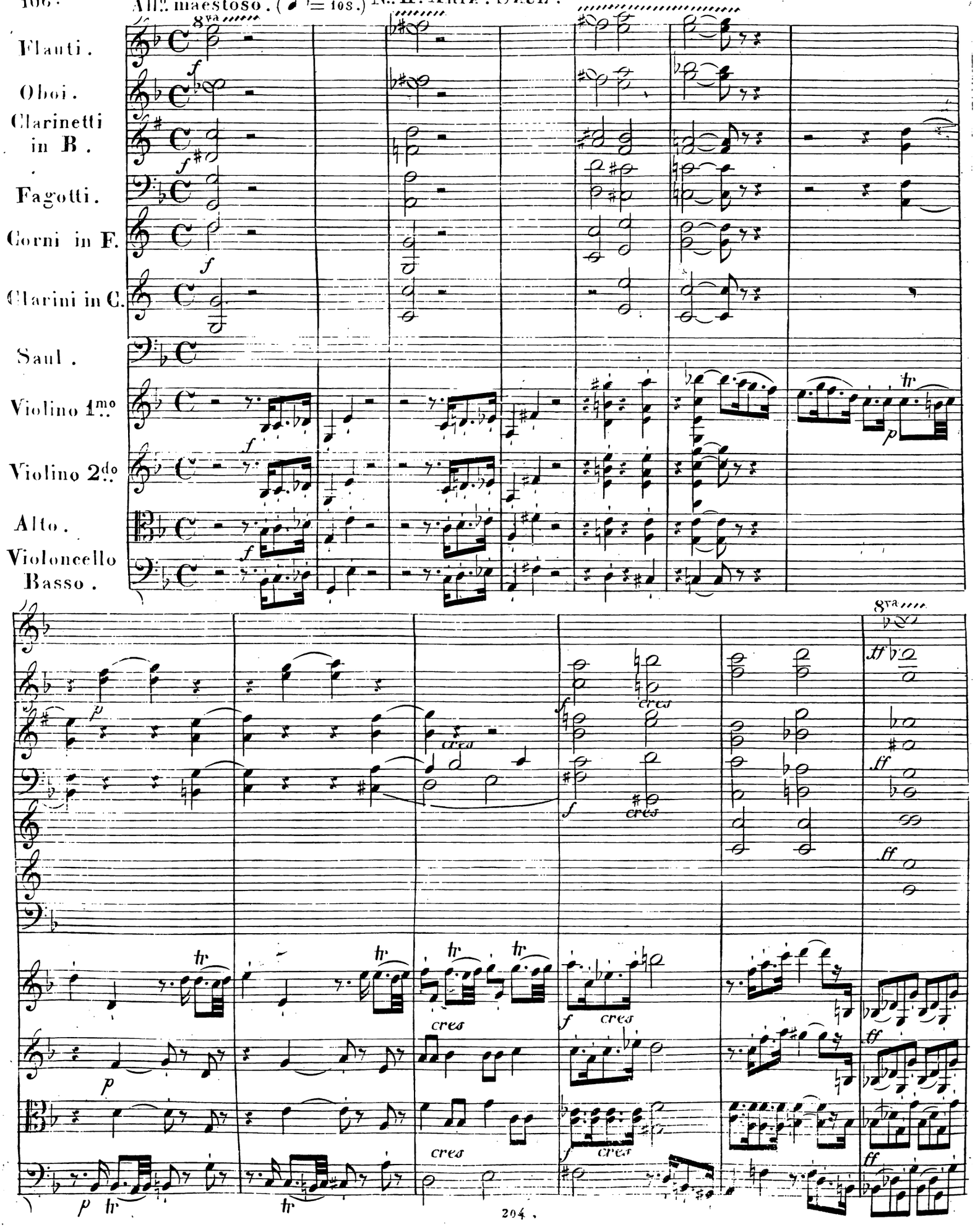

8va

Um - sonst, um - sonst, um -

8va

sonst nicht will ich tragen Je - ho - vah's Herrscherstab, Je - ho - vah's Herrscherstab, Um -

V. S.

loco.

sonst nicht will ich tra - gen Je - ho - vah's Herrscher - stab, Je - ho - vah's Herrscher - stab, Es

soll den Erbfeind schla - gen Dies Schwert, das Gott mir gab. Es soll den

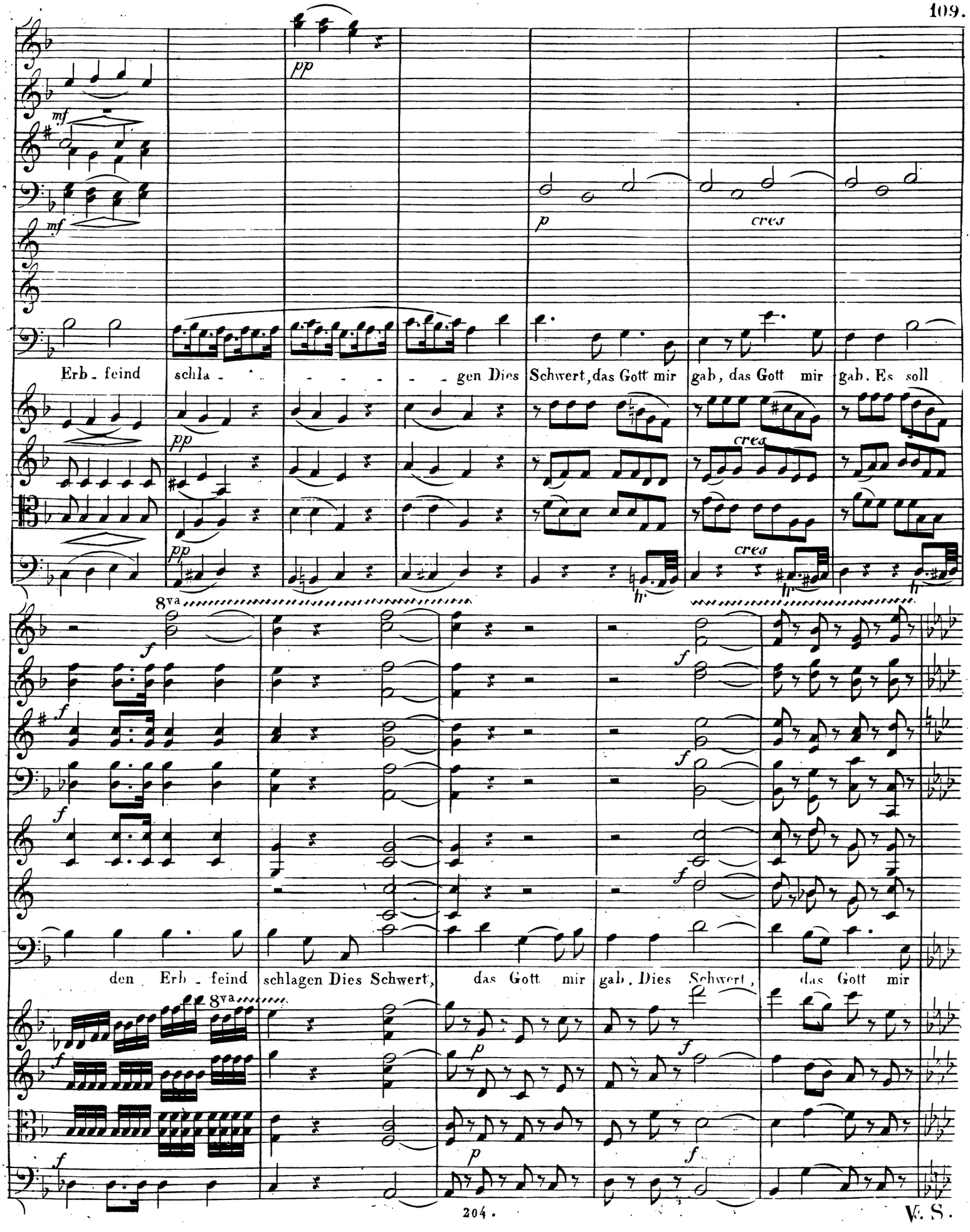
pp
mf
mf
p
cres
Erb - feind schla - - - - - gen Dies Schwert, das Gott mir gab, das Gott mir gab. Es soll
pp
cres
pp
cres
8va
f
f
f
f
f
den Erb - feind schlagen Dies Schwert, das Gott mir gab. Dies Schwert, das Gott mir
8va
f
p
f
p
f

V. S.

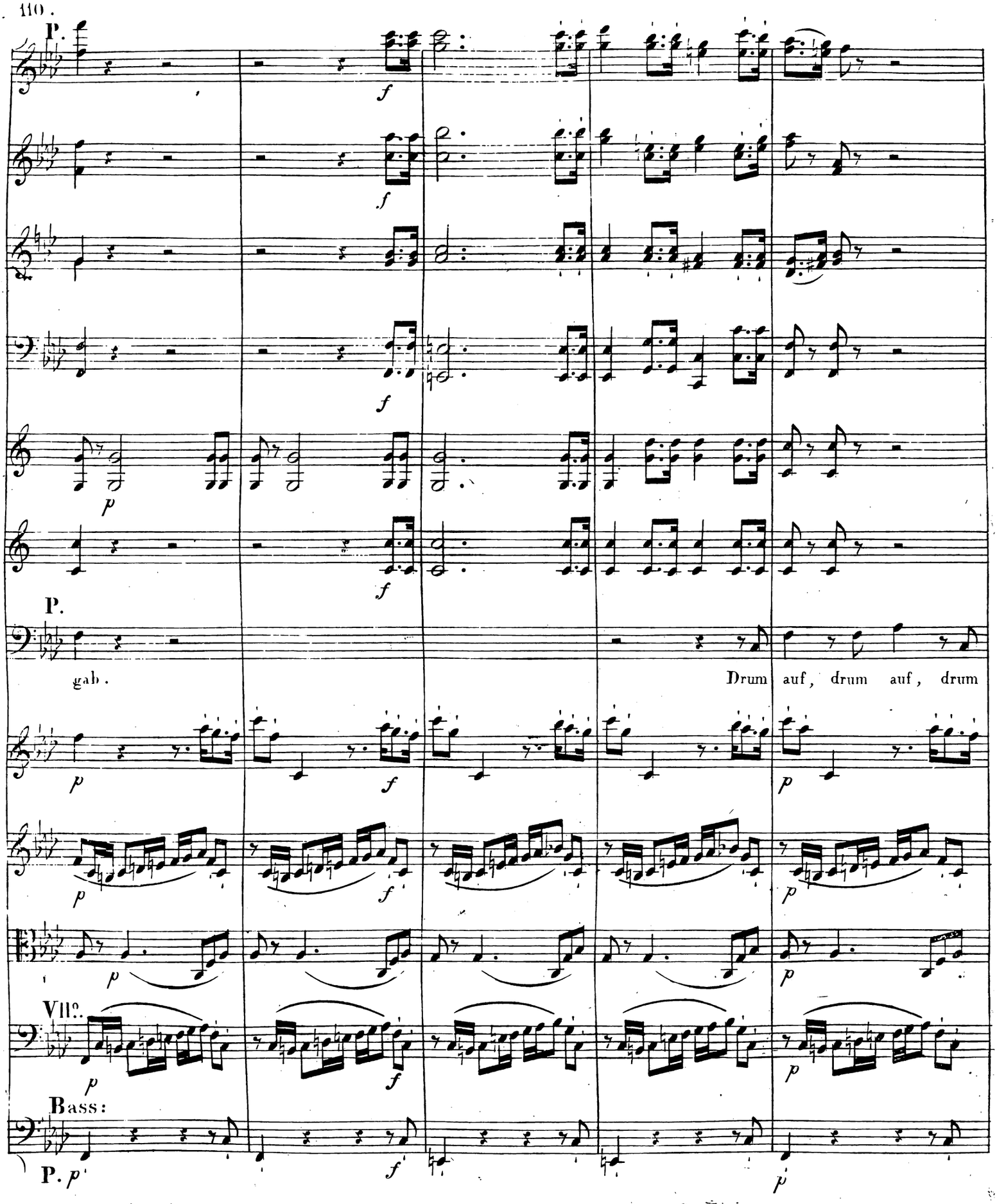
P.
f
p
P.
gab.
Drum auf, drum auf, drum
Vlle.
Bass:
P. p

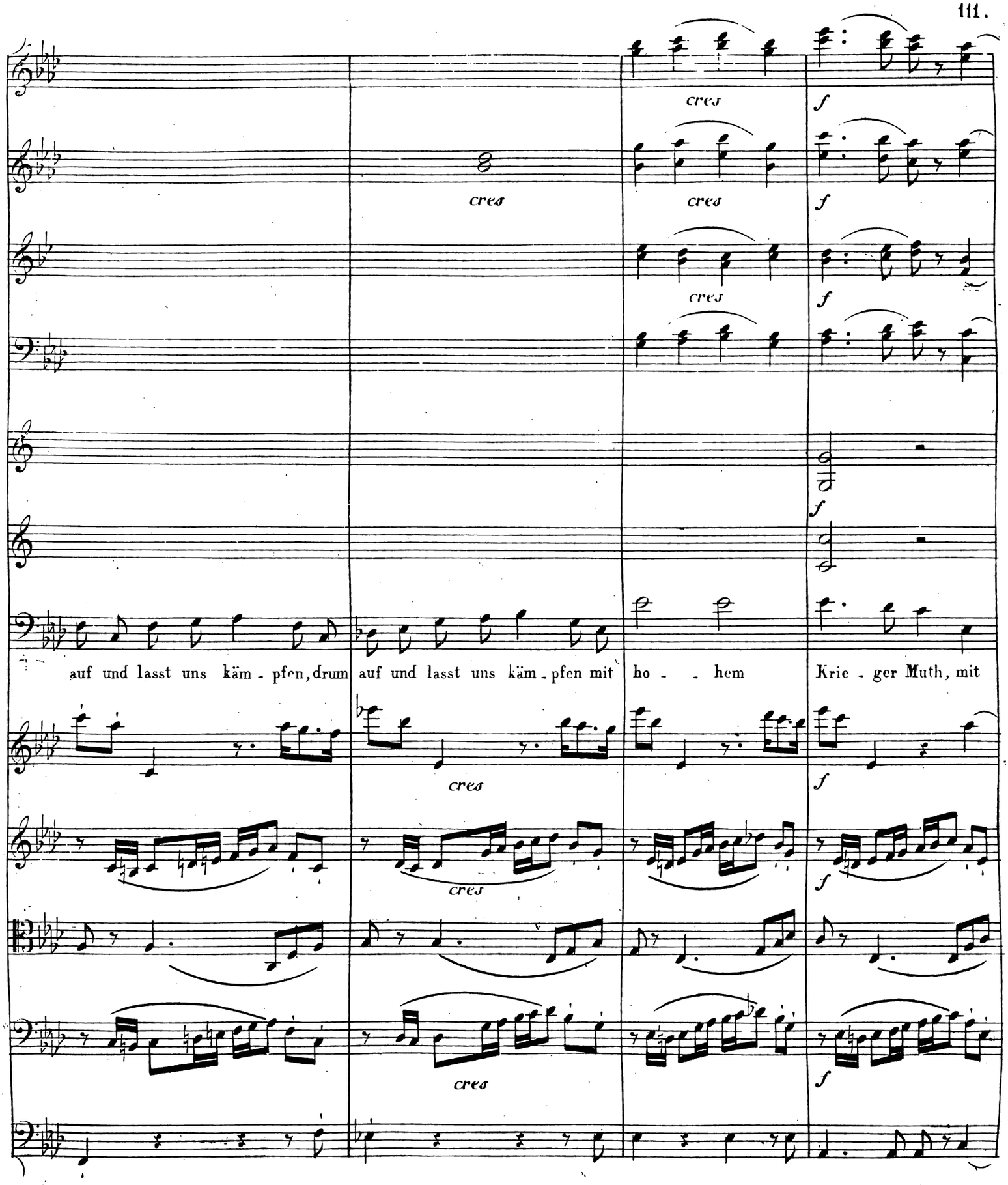
cres
f
cres
f
cres
f
f
auf und lasst uns käm - pfen, drum
auf und lasst uns käm - pfen mit
ho - - hem
Krie - ger Muth, mit
cres
f
cres
f
cres
f

V. S.

ho - hem Krieger Muth, mit ho - hem Krie - ger Muth, Den

Bassi.

wil - den Trotz zu dämpfen Der schlechten Hei - den - brut. Drum auf und lasst uns

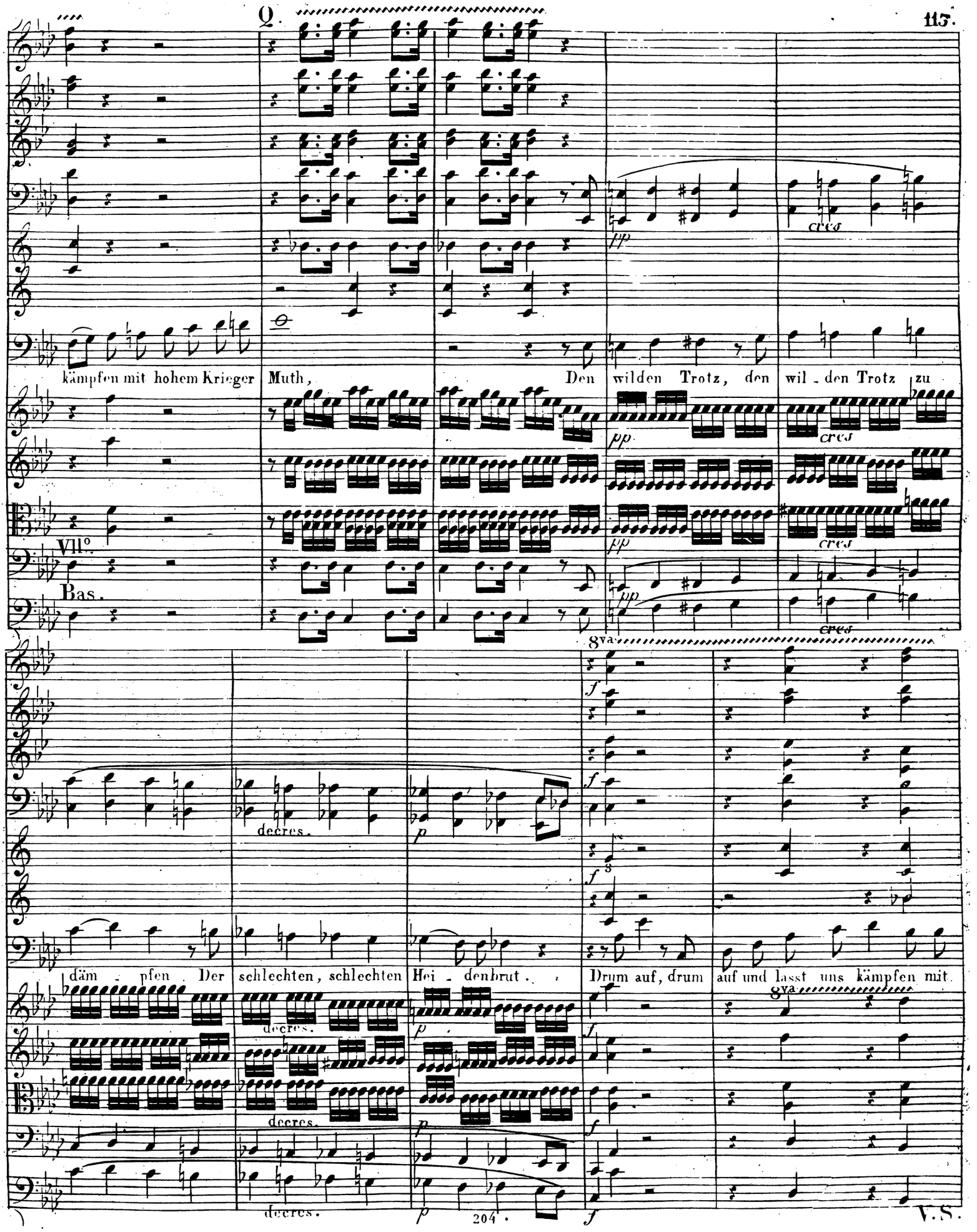
Q.
kämpfen mit hohem Krieger Muth, Den wilden Trotz, den wil - den Trotz zu
Vll°.
Bas.
pp
cres
8va
f
decres.
p
däm - pfen Der schlechten, schlechten Hei - denbrut. Drum auf, drum auf und lasst uns kämpfen mit.

V.S.

ho - hem Krieger Muth, mit hohem Krie - ger Muth, mit hohem Krie - ger Muth.

Bassi

Umsonst, Umsonst, um - sonst nicht will ich ihn

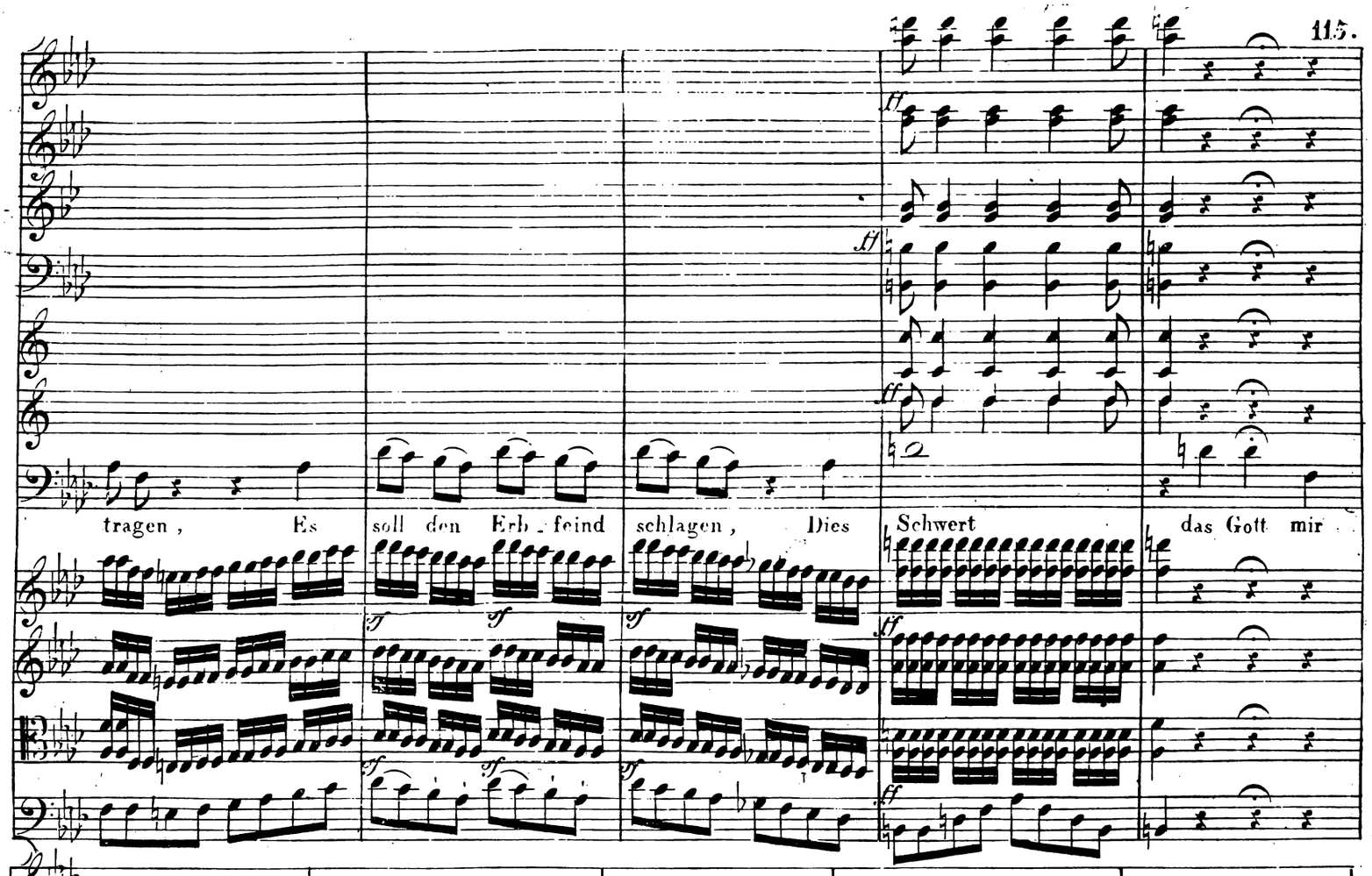
tragen , Es
soll den Erb _ feind
schlagen , Dies
Schwert
das Gott mir

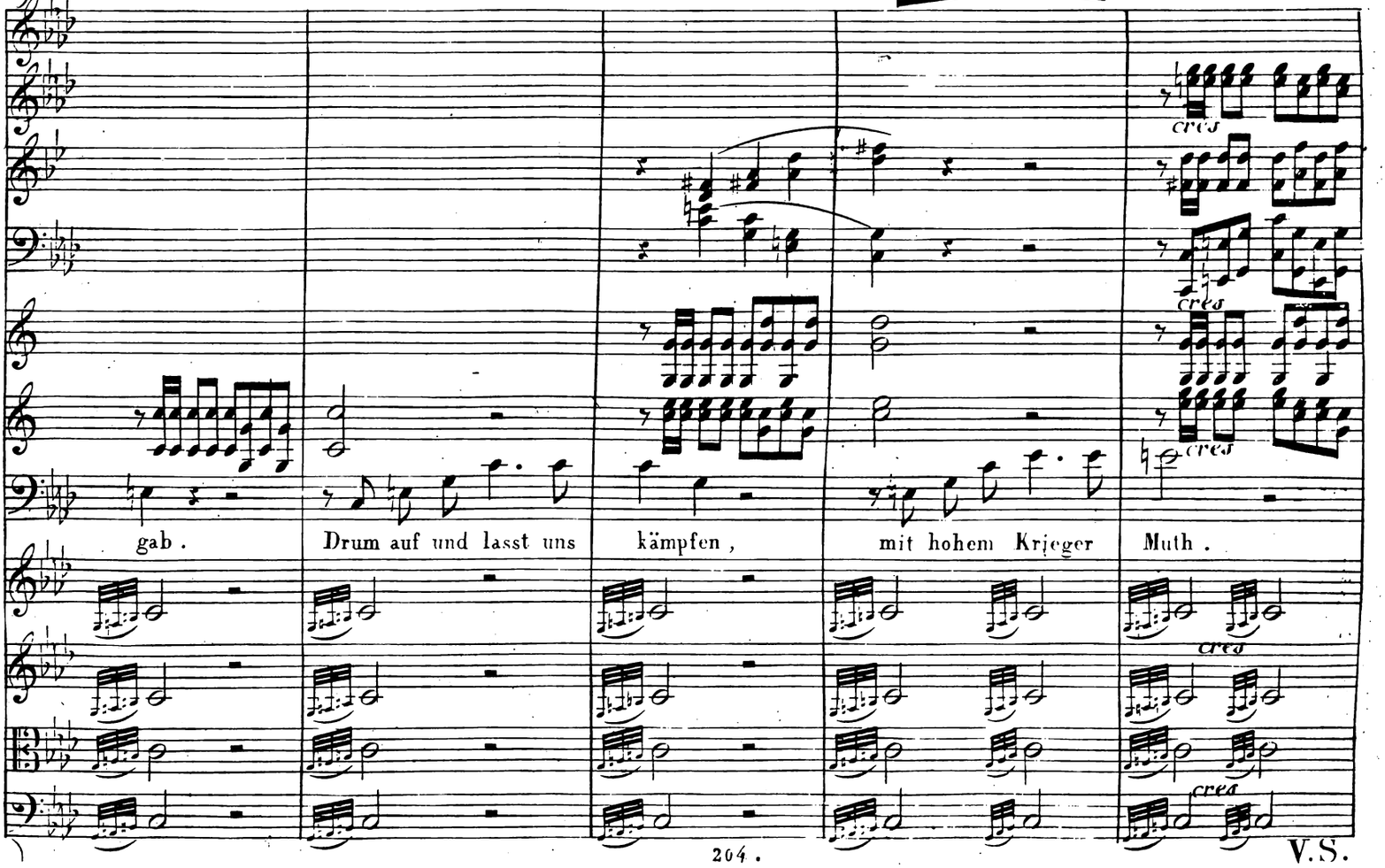
gab .
Drum auf und lasst uns
kämpfen ,
mit hohem Krieger
Muth .

V.S.

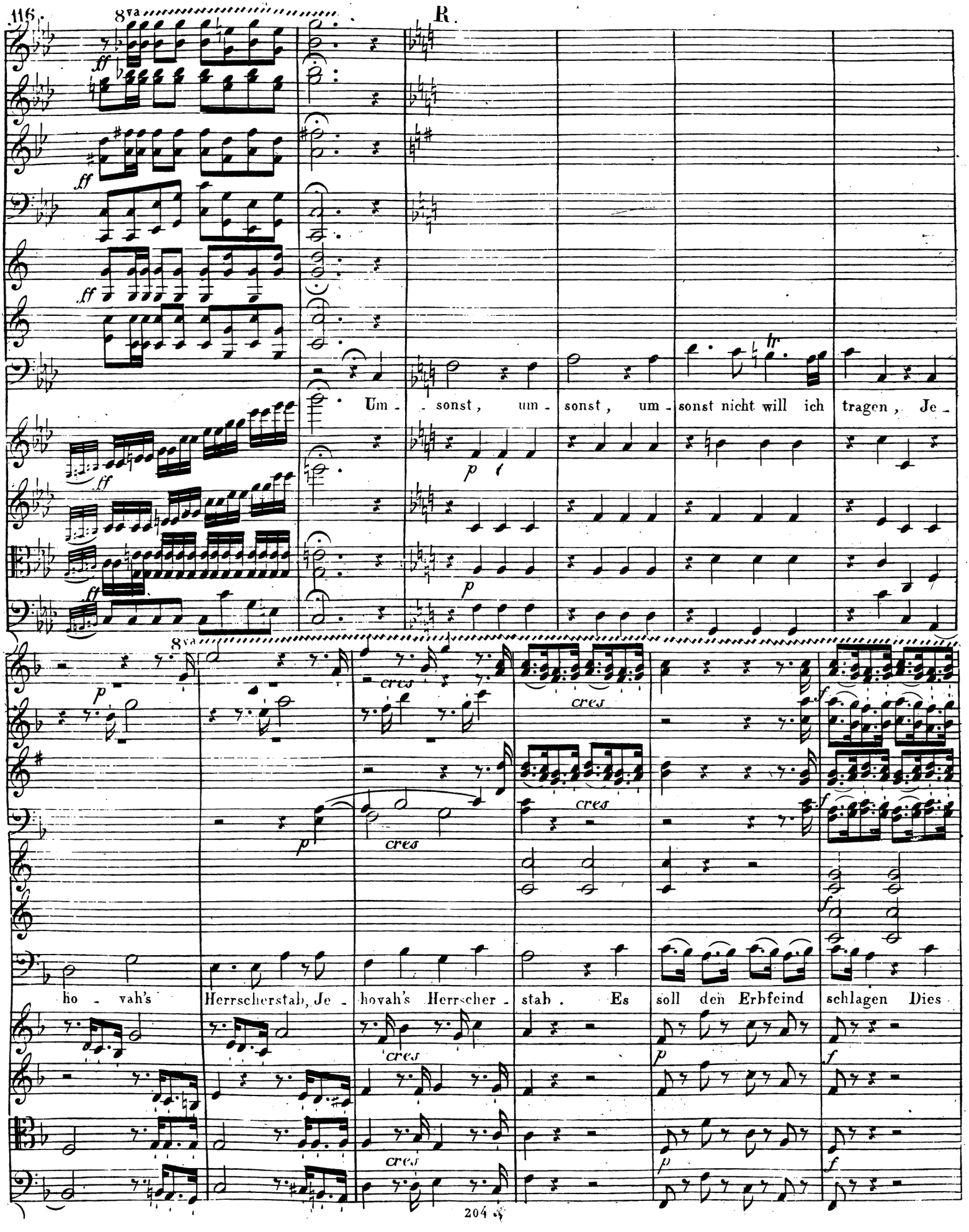
8va
R.
ff
Um - sonst, um - sonst, um - sonst nicht will ich tragen, Je -
p
tr
8va
cres
ho - vah's Herrscherstab, Je - hovah's Herrscher - stab. Es soll den Erbfeind schlagen Dies
f

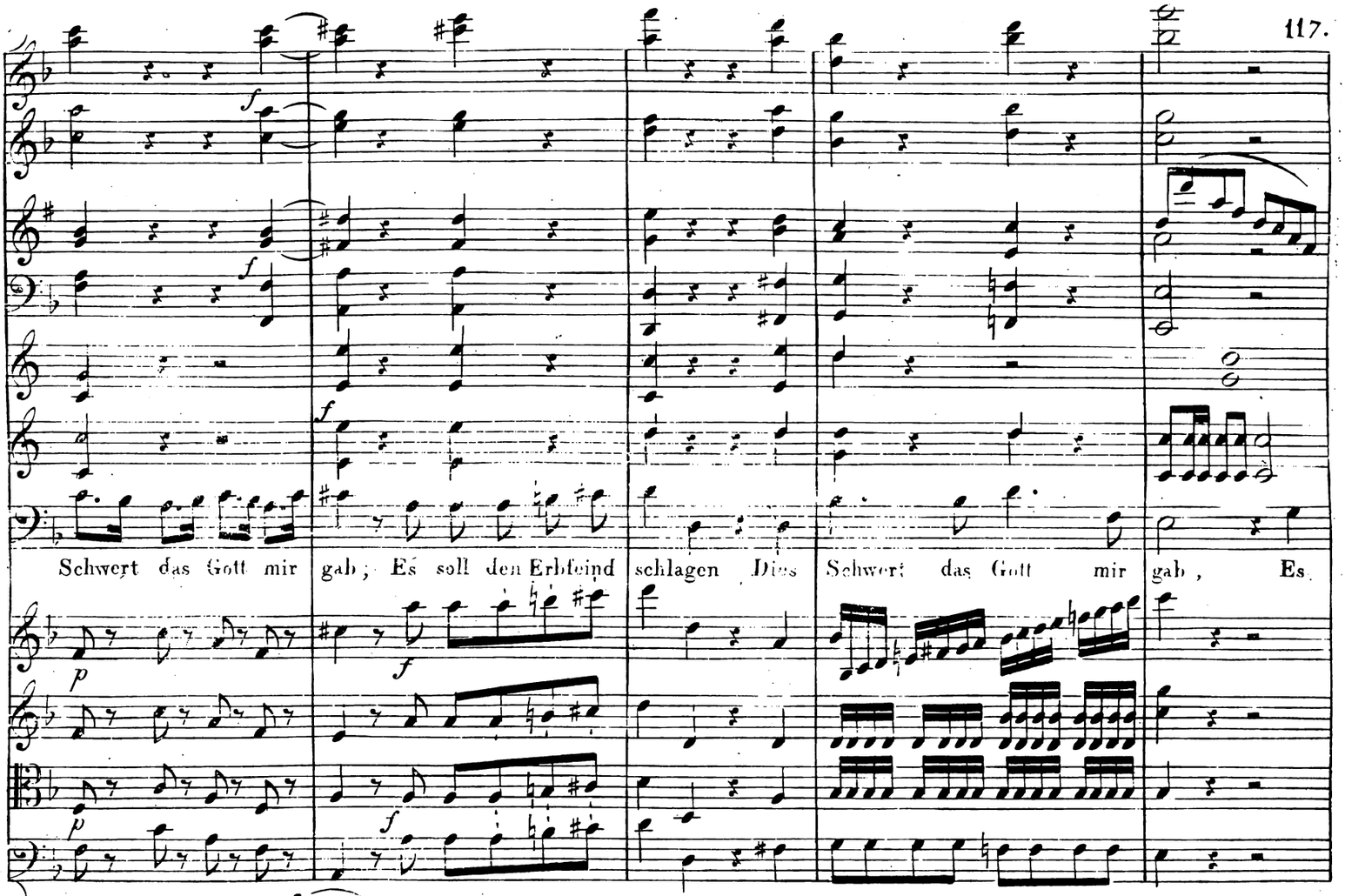
Schwert das Gott mir gab; Es soll den Erbfeind schlagen Dies Schwert das Gott mir gab, Es

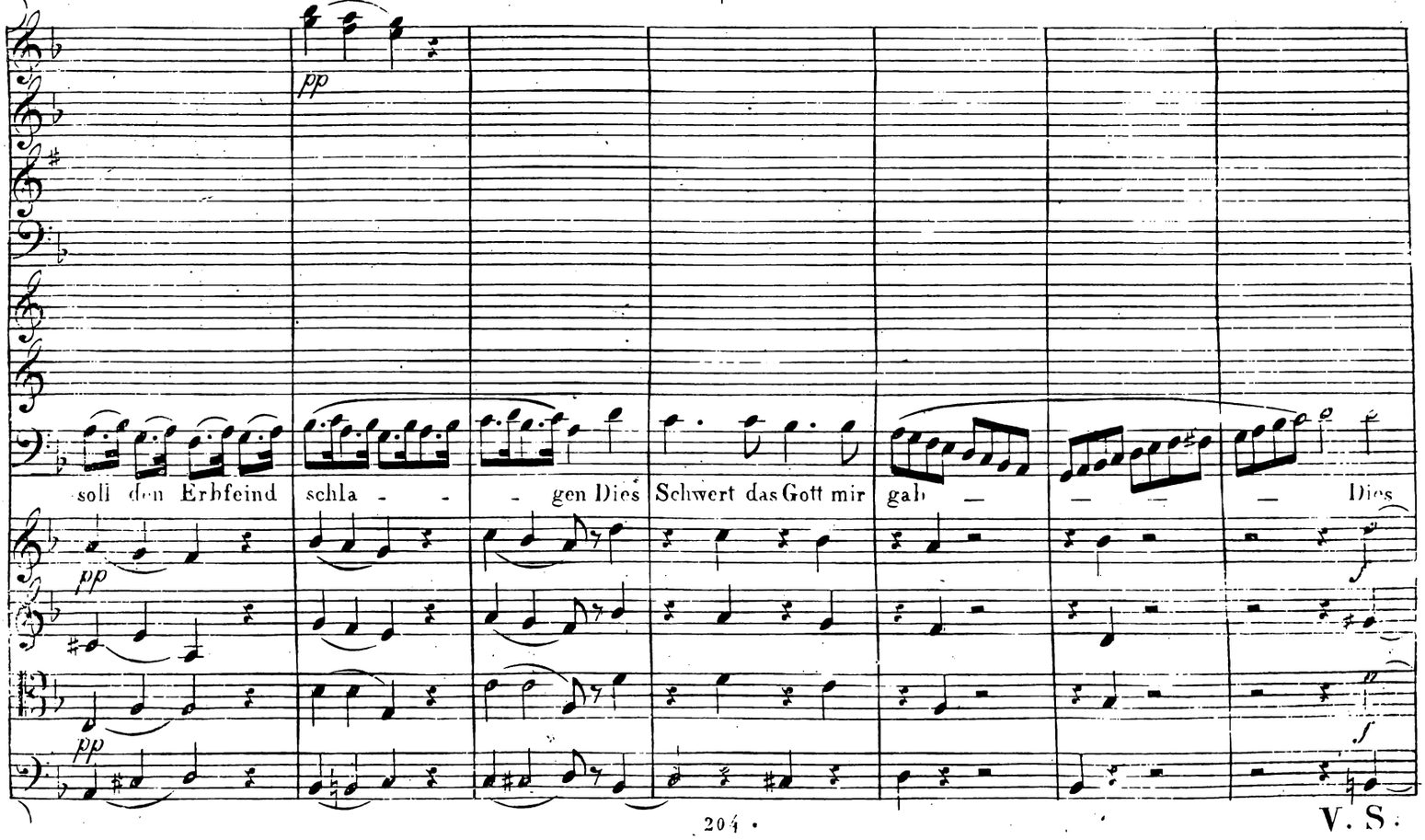
soll den Erbfeind schla - - - gen Dies Schwert das Gott mir gab — — — — Dies

V. S.

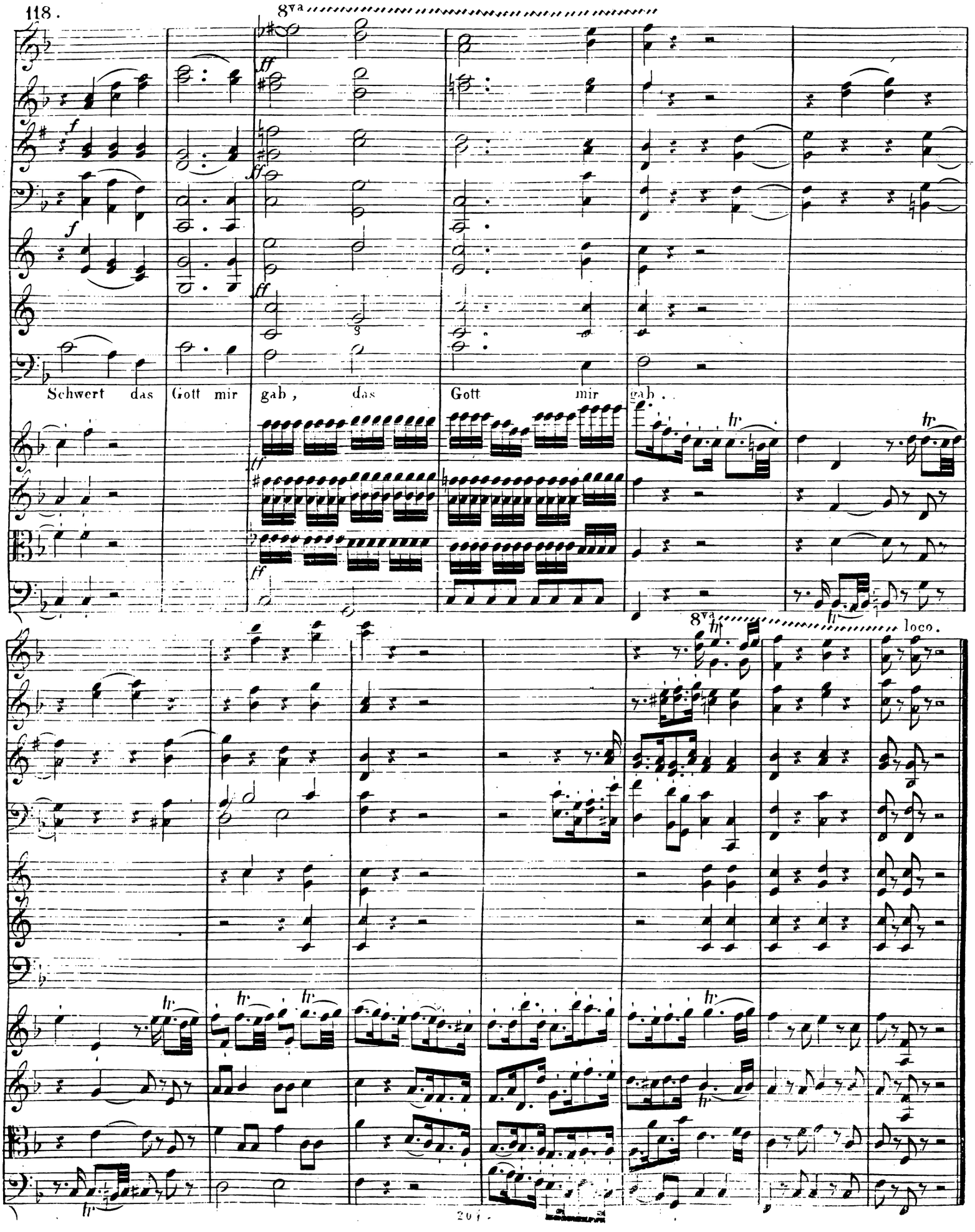
8va
Schwert das Gott mir gab, das Gott mir gab.
8va
loco.

N°. 12. Chor. Der Philistäer.

All°. non troppo. (♩ = 112.)

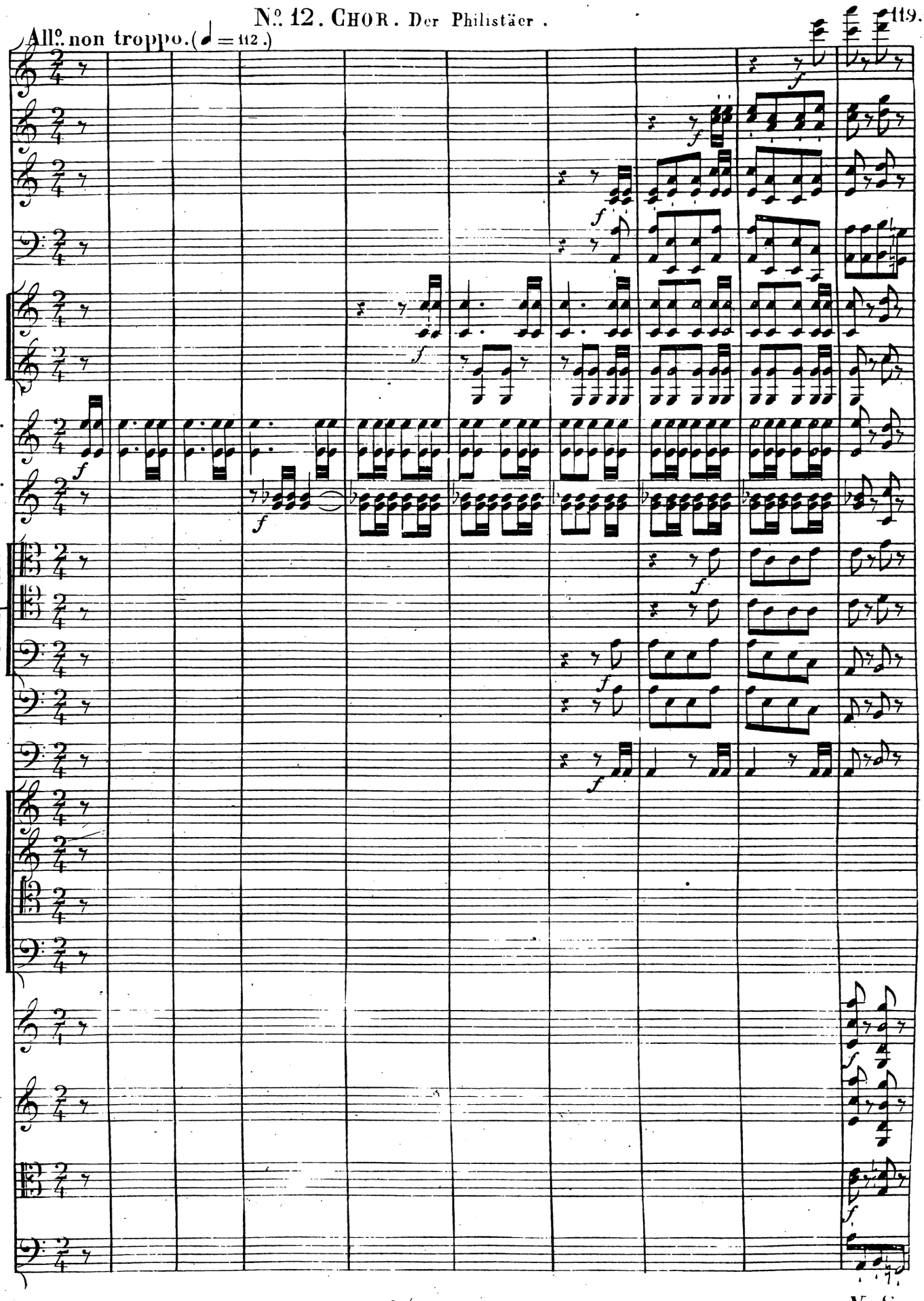

V. S.

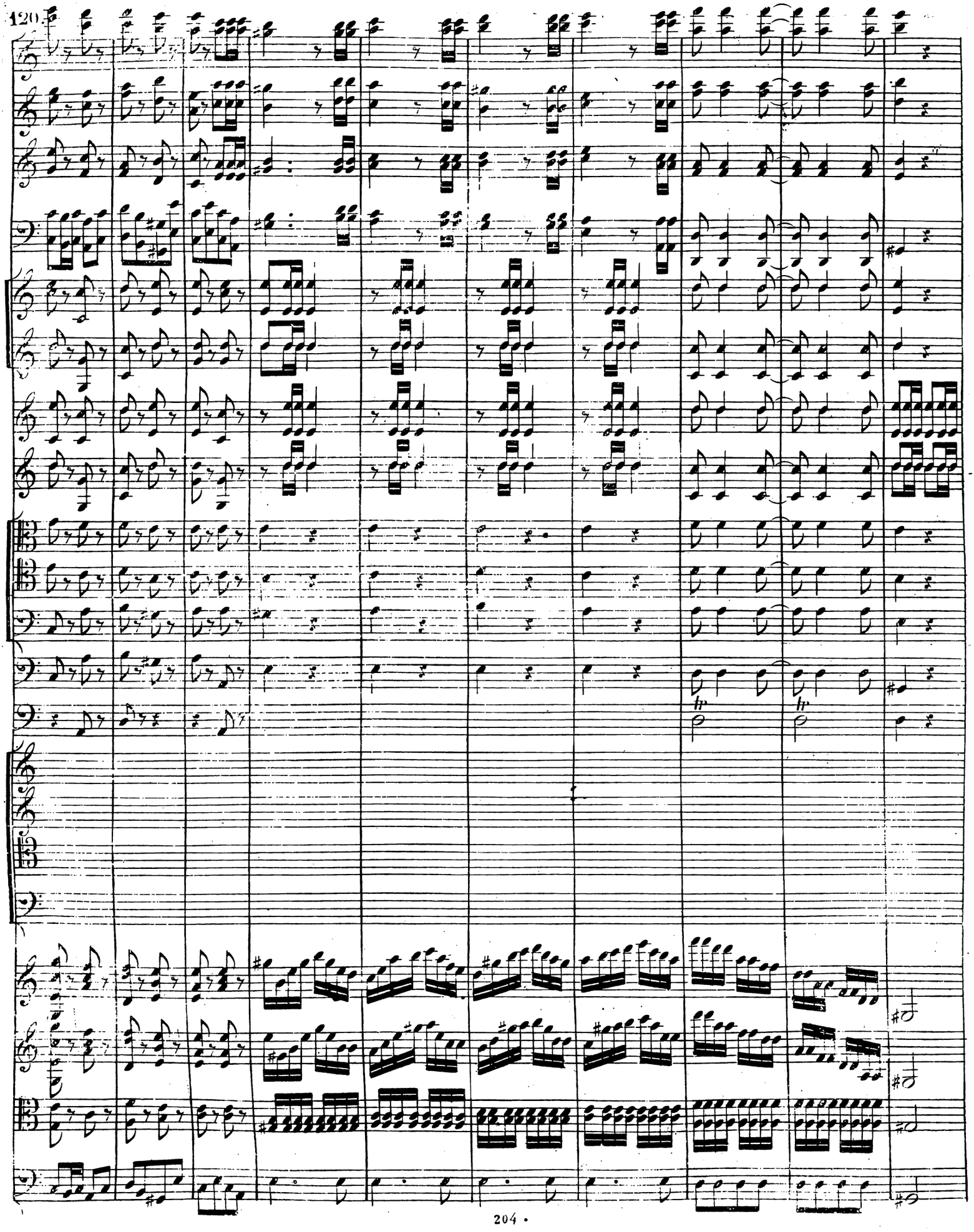
120

8va

loco.

So lasst Trommeten schmettern und Schlachtenruf er - schallen, so lasst Trommeten schmettern und

So lasst Trommeten schmettern und Schlachtenruf er - schallen, so lasst Trommeten schmettern und

So lasst Trommeten schmettern und Schlachtenruf er - schallen, so lasst Trommeten schmettern und

So lasst Trommeten schmettern und Schlachtenruf er - schallen, so lasst Trommeten schmettern und

V. S.

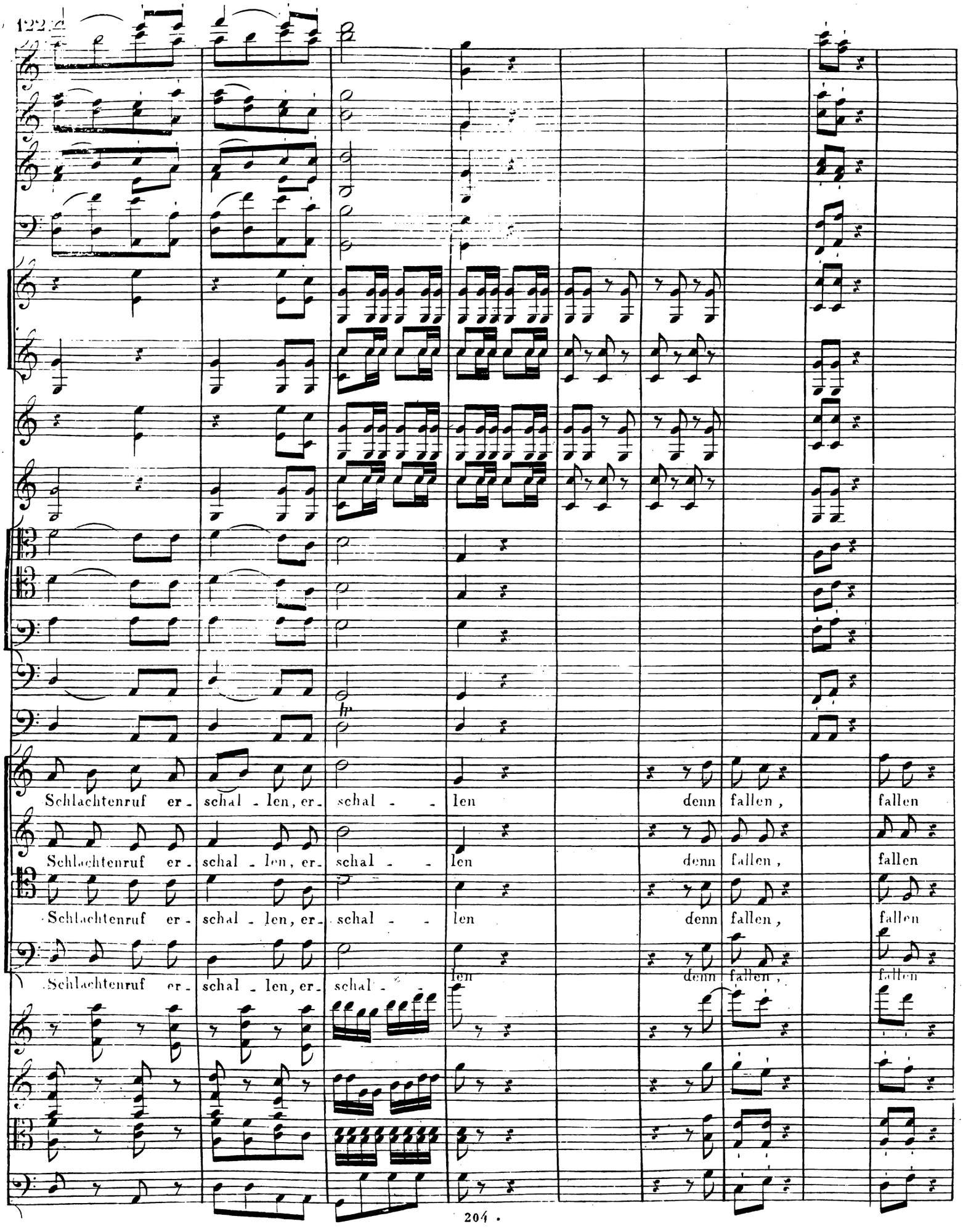
Schlachtenruf er - schal - len, er - schal - - len denn fallen, fallen
Schlachtenruf er - schal - len, er - schal - - len denn fallen, fallen
Schlachtenruf er - schal - len, er - schal - - len denn fallen, fallen
Schlachtenruf er - schal - len, er - schal - len denn fallen, fallen

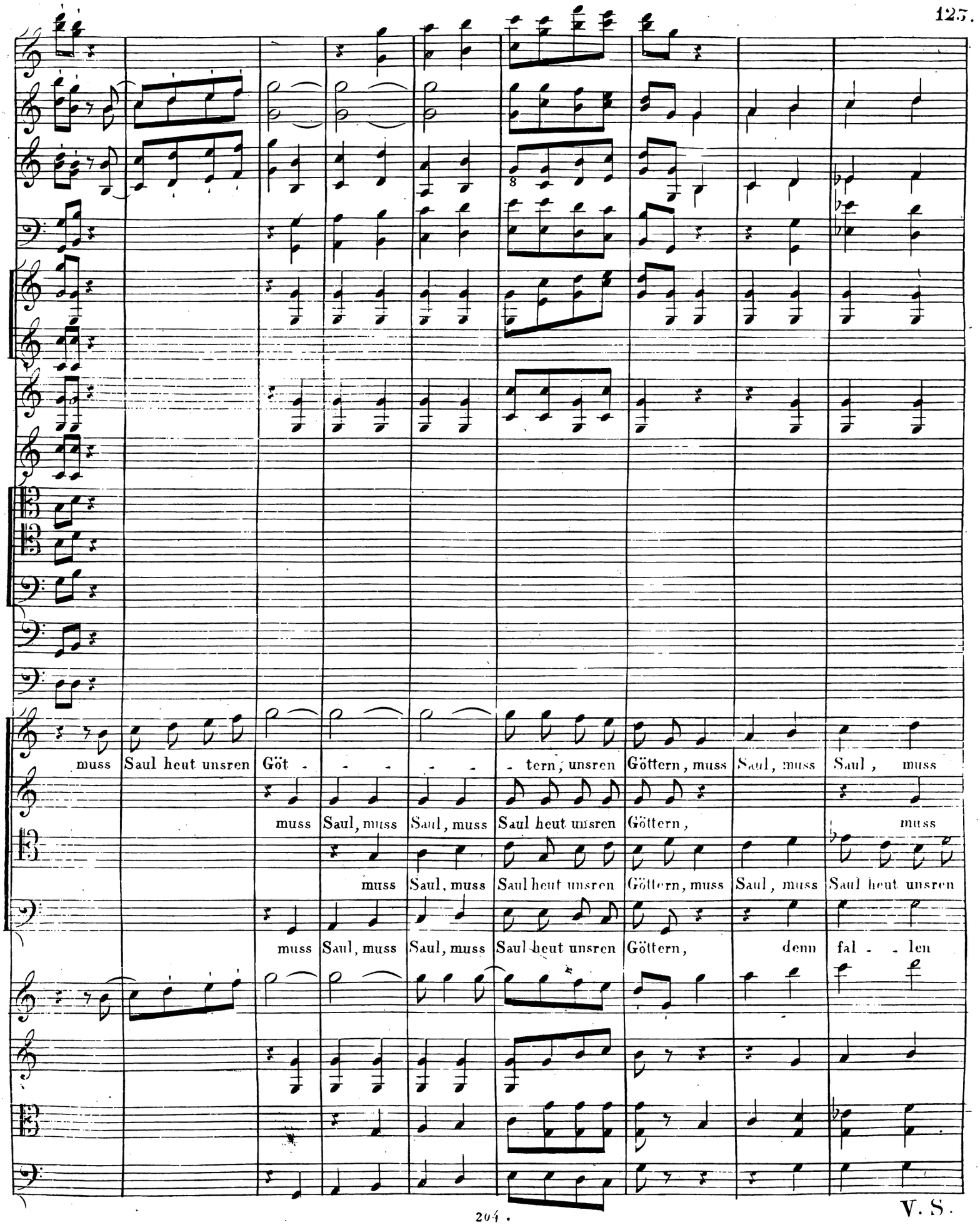
muss Saul heut unsren Göt - - - - - tern, unsren Göttern, muss Saul, muss Saul, muss
muss Saul, muss Saul, muss Saul heut unsren Göttern, muss
muss Saul, muss Saul heut unsren Göttern, muss Saul, muss Saul heut unsren
muss Saul, muss Saul, muss Saul heut unsren Göttern, denn fal - - len

V. S.

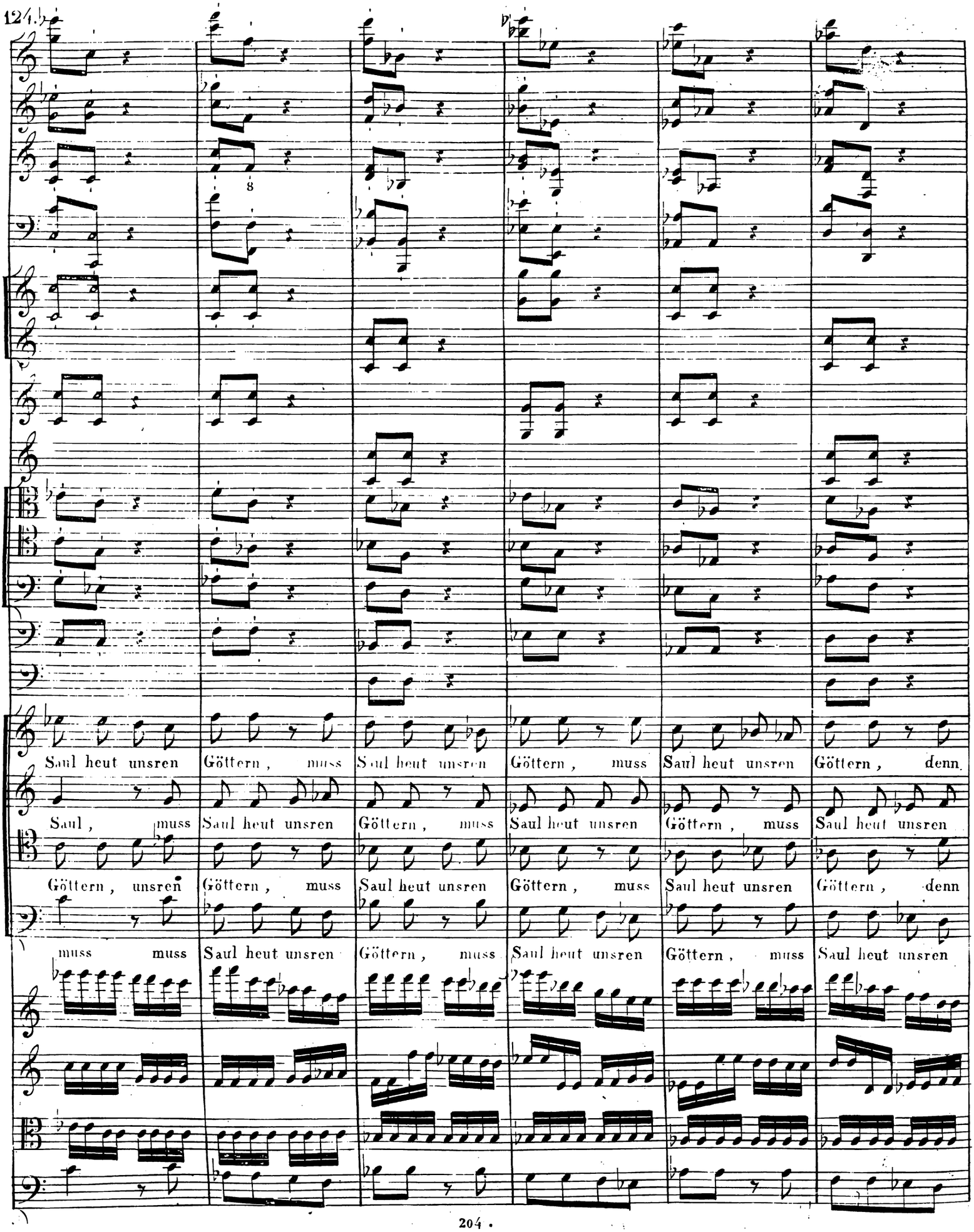
8
Saul heut unsren Göttern, muss Saul heut unsren Göttern, muss Saul heut unsren Göttern, muss Saul heut unsren Göttern, denn
Saul, muss Saul heut unsren Göttern, muss Saul heut unsren Göttern, muss Saul heut unsren
Göttern, unsren Göttern, muss Saul heut unsren Göttern, muss Saul heut unsren Göttern, denn
muss muss Saul heut unsren Göttern, muss Saul heut unsren Göttern, muss Saul heut unsren

fal - len, fal - len muss Saul heut unsren Göttern, denn fal - len muss Saul, muss

Göt - tern, denn fal - len muss Saul heut unsren Göttern, denn fal - len, denn fal - len mu Saul, muss

fal - len, fal - len muss Saul heut unsren Göttern, denn fal - len, denn fal - len muss Saul, muss

Göt - tern, denn fal - len muss Saul heut unsren Göttern, denn fal - len, fal - len muss Saul, denn fal - len muss

V. S.

S.

8va

S.

Saul unsren Göt - - tern!

Saul unsren Göt - - tern!

Saul unsren Göt - - tern!

Saul unsren Göt - - tern!

8va

S.

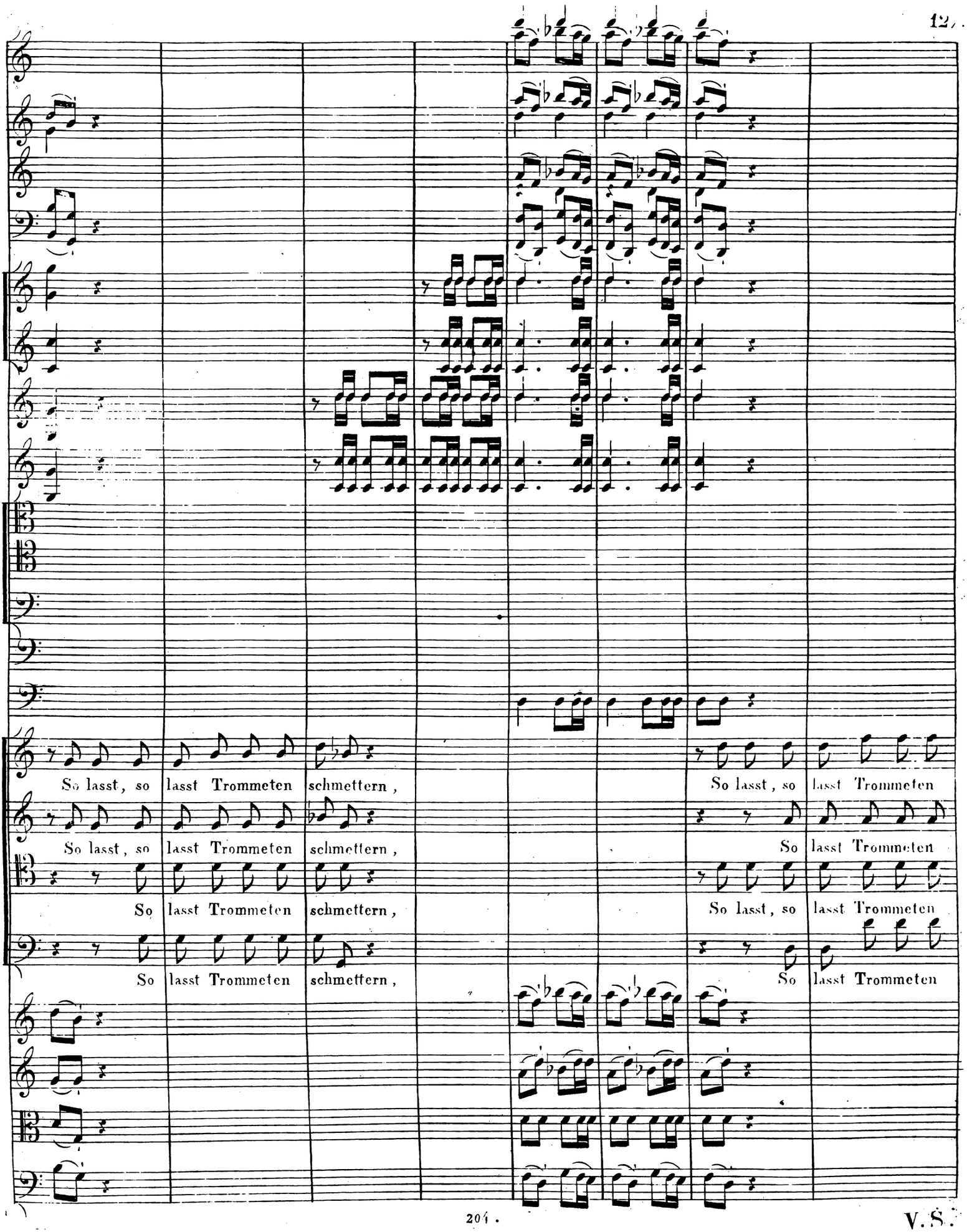
So lasst, so lasst Trommeten schmettern,
So lasst, so lasst Trommeten
So lasst, so lasst Trommeten schmettern,
So lasst, so lasst Trommeten
So lasst Trommeten schmettern,
So lasst, so lasst Trommeten
So lasst Trommeten schmettern,
So lasst Trommeten

V. S.

8va

schmettern und Schlachten - ruf er - schallen, lasst Trom - me - ten und Schlach - ten - ruf, und

schmettern und Schlachten - ruf er - schallen, lasst Trom - meten schmettern, lasst Tromme - ten schmettern und

schmettern und Schlachten - ruf er - schallen, so lasst, so lasst denn Schlach - ten - ruf, und

schmettern und Schlachten - ruf er - schallen, so lasst, so lasst Trommeten schmettern und

Schlachtenruf er - schallen, und Schlach - ten - ruf, und

Schlachtenruf er - schallen, so lasst Trommeten schmett-rn und

Schlachtenruf er - schallen, denn Schlach - ten - ruf, denn

Schlachtenruf er - schallen, so lasst Trommeten schmettern und

V. S.

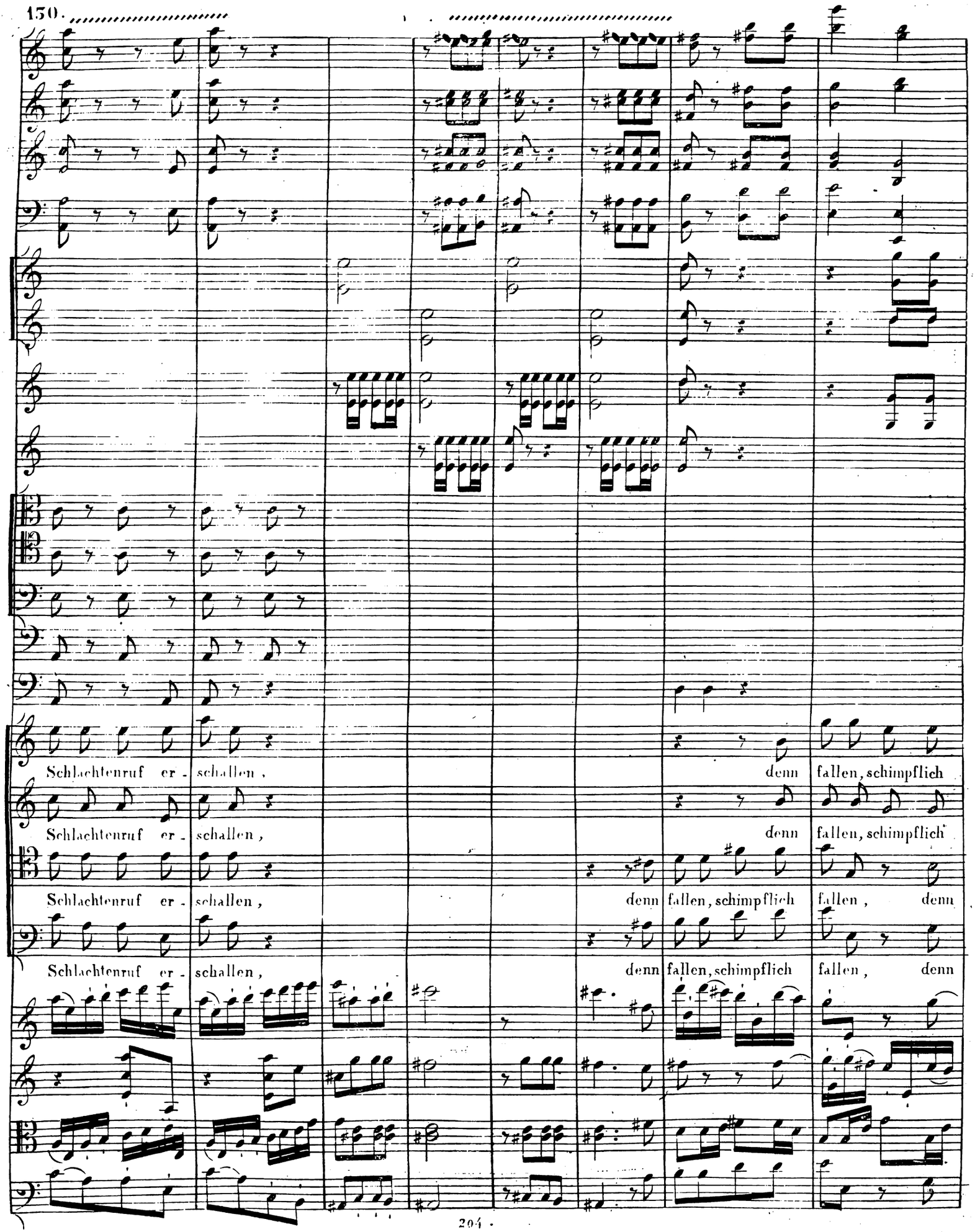
Schlachtenruf er - schallen ,
denn fallen, schimpflich
Schlachtenruf er - schallen ,
denn fallen, schimpflich
Schlachtenruf er - schallen ,
denn fallen, schimpflich fallen , denn
Schlachtenruf er - schallen ,
denn fallen, schimpflich fallen , denn

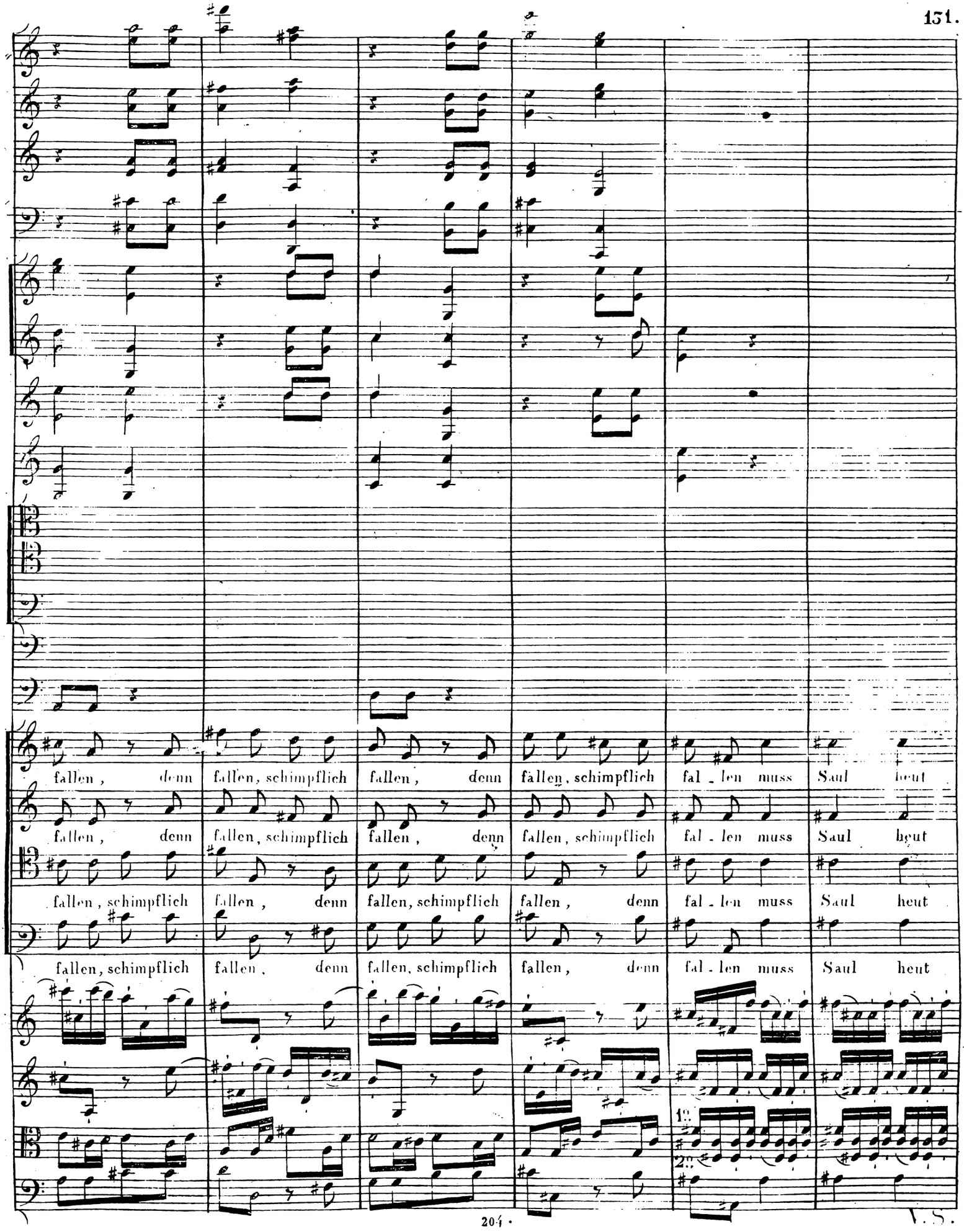
fallen , denn fallen, schimpflich fallen , denn fallen, schimpflich fal - len muss Saul heut
fallen , denn fallen, schimpflich fallen , denn fallen, schimpflich fal - len muss Saul heut
fallen, schimpflich fallen , denn fallen, schimpflich fallen , denn fal - len muss Saul heut
fallen, schimpflich fallen , denn fallen, schimpflich fallen , denn fal - len muss Saul heut
1.
2.

V. S.

T.

sempre cres.

sempre cres.

sempre cres.

sempre cres.

hr

T.

T.

un - - sren Göt - tern!

un - - sren Göt - tern!

un - - sren Göt - tern!

un - - sren Göt - tern! denn fallen muss Saul heut un - sren Göt - tern, denn fal - len muss

muss

muss

muss

sempre cres.

sempre cres.

sf

sempre cres.

sf

T.

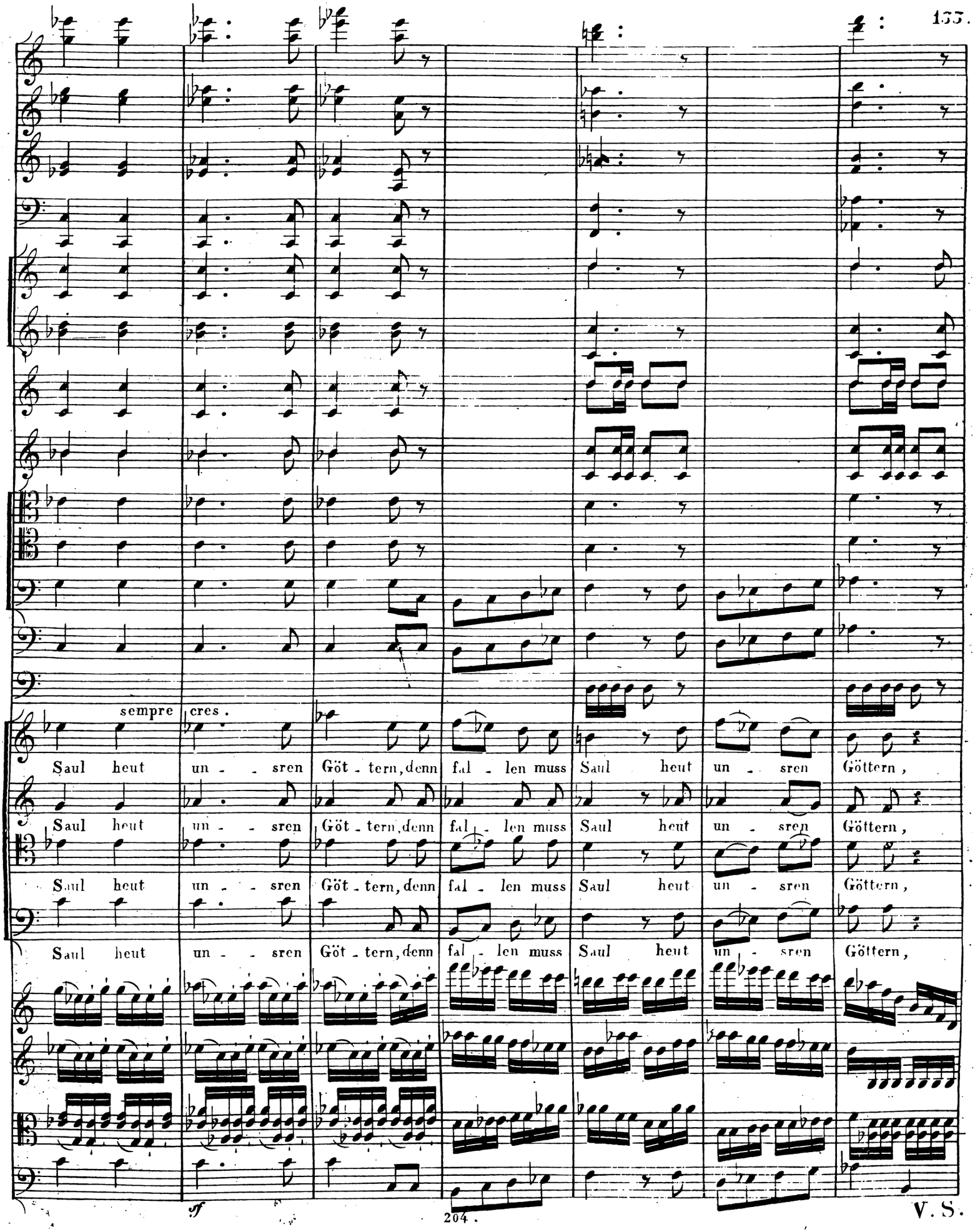
sempre cres.
Saul heut un - - sren Göt - tern, denn fal - len muss Saul heut un - sren Göttern,
Saul heut un - - sren Göt - tern, denn fal - len muss Saul heut un - sren Göttern,
Saul heut un - - sren Göt - tern, denn fal - len muss Saul heut un - sren Göttern,
Saul heut un - - sren Göt - tern, denn fal - len muss Saul heut un - sren Göttern,
sf

V. S.

denn fal - len muss Saul heut un - sren Göttern . So

denn fal - len muss Saul heut un - sren Göttern . So

denn fal - len muss Saul heut un - sren Göttern . So

denn fal - len muss Saul heut un - sren Göttern . So

8va loco .

lasst Tro - metten schmettern und Schlachtenruf er - schallen denn fal - len, denn fal - len muss Saul,

lasst Tro - metten schmettern und Schlachtenruf er - schallen denn fal - len, denn fal - len muss Saul,

lasst Tro - metten schmettern und Schlachtenruf er - schallen denn fal - len, denn fal - len muss Saul, denn

lasst Tro - metten schmettern und Schlachtenruf er - schallen denn fal - len, denn fal - len muss Saul,

V.S.

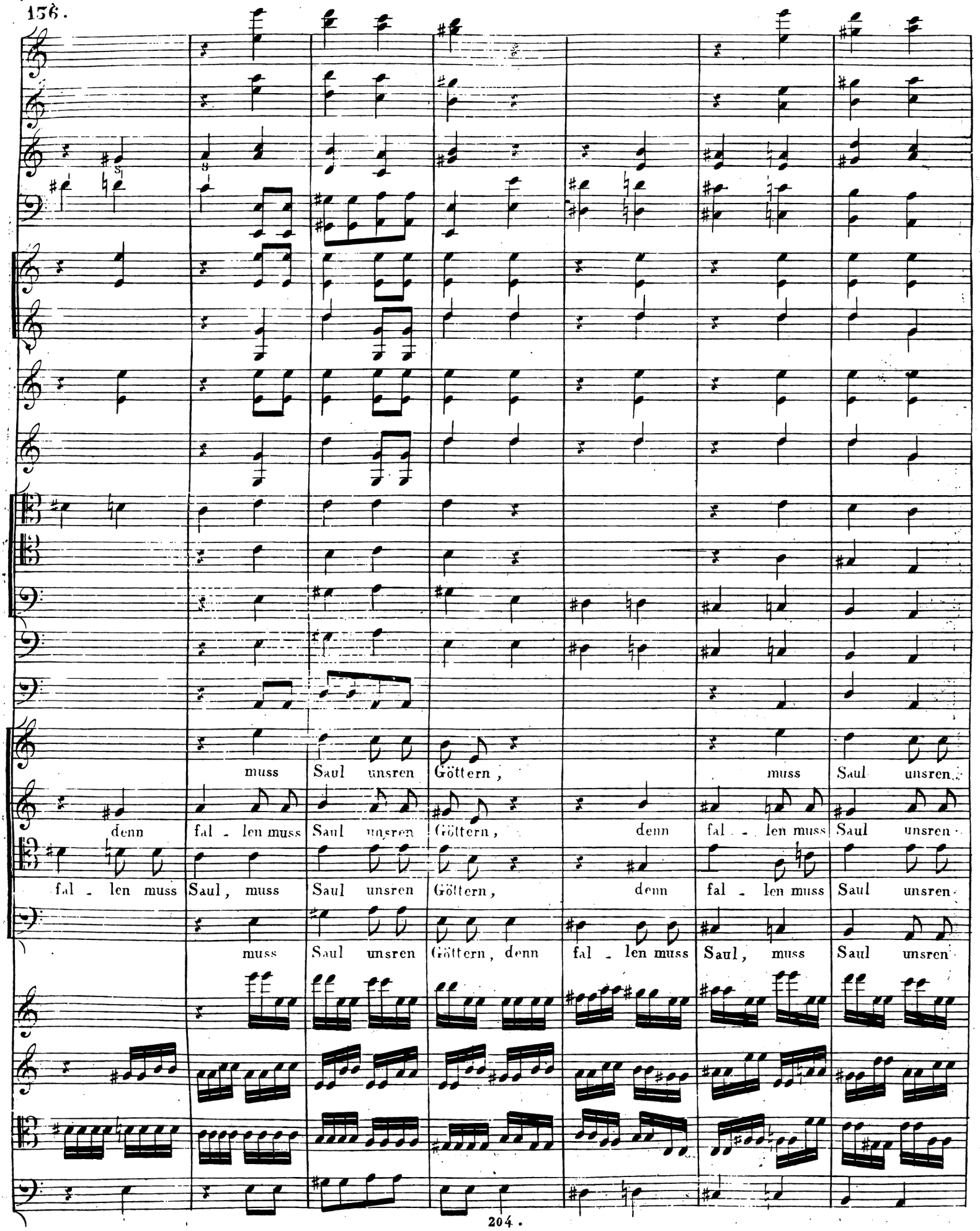
muss Saul unsren Göttern,
muss Saul unsren
denn fal - len muss Saul unsren Göttern,
denn fal - len muss Saul unsren
fal - len muss Saul, muss Saul unsren Göttern,
denn fal - len muss Saul unsren
muss Saul unsren Göttern, denn
fal - len muss Saul, muss Saul unsren

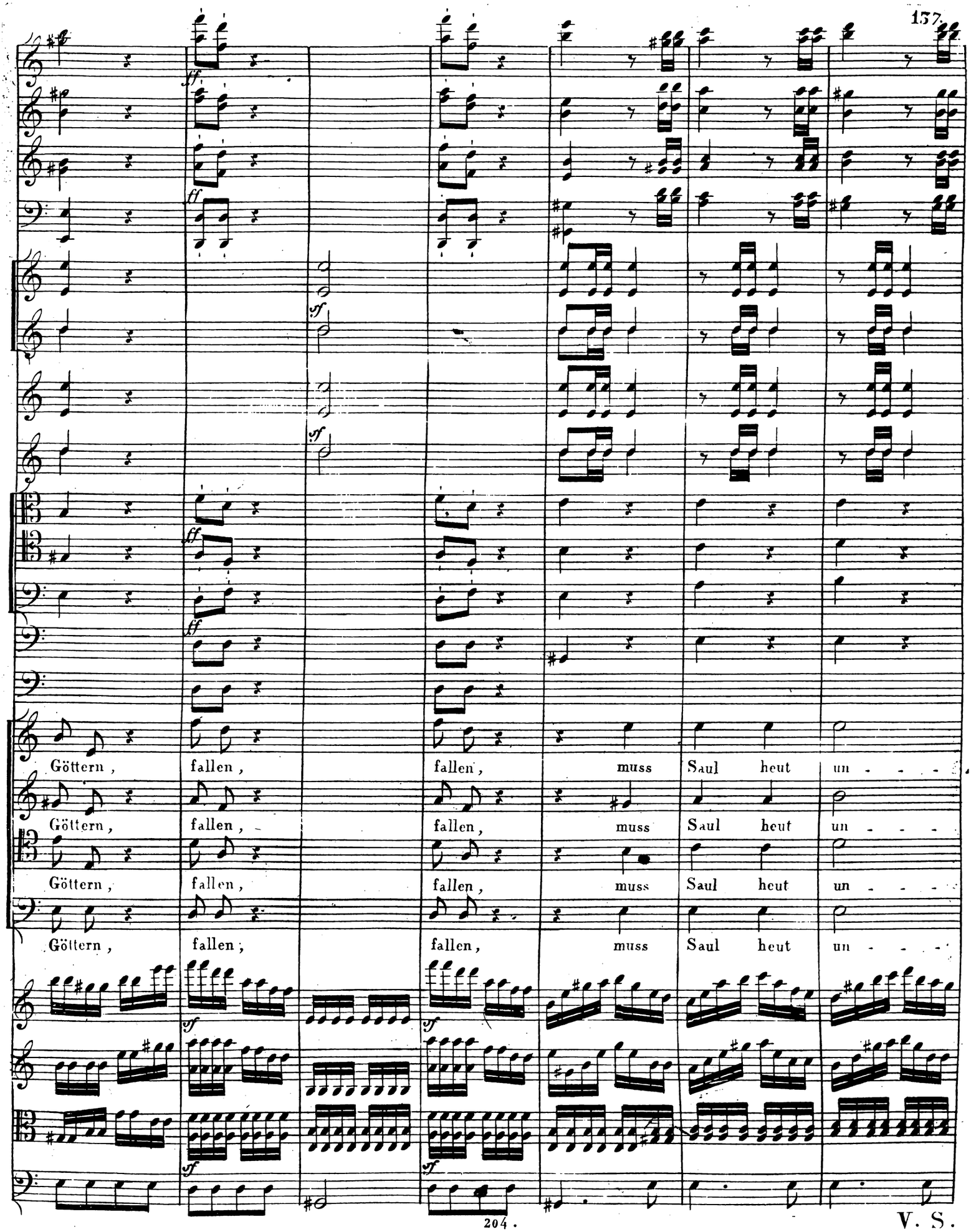
ff
ff
ff
ff
sf
sf
Göttern , fallen , fallen , muss Saul heut un - - - -
Göttern , fallen , fallen , muss Saul heut un - - - -
Göttern , fallen , fallen , muss Saul heut un - - - -
Göttern , fallen , fallen , muss Saul heut un - - - -
sf
sf
sf
sf

V. S.

hr hr hr hr

sren Göt - tern, unsren Göt - tern, unsren

sren Göt - tern, unsren Göt - tern, unsren

sren Göt - tern, unsren Göt - tern, unsren

sren Göt - tern, unsren Göt - tern, unsren

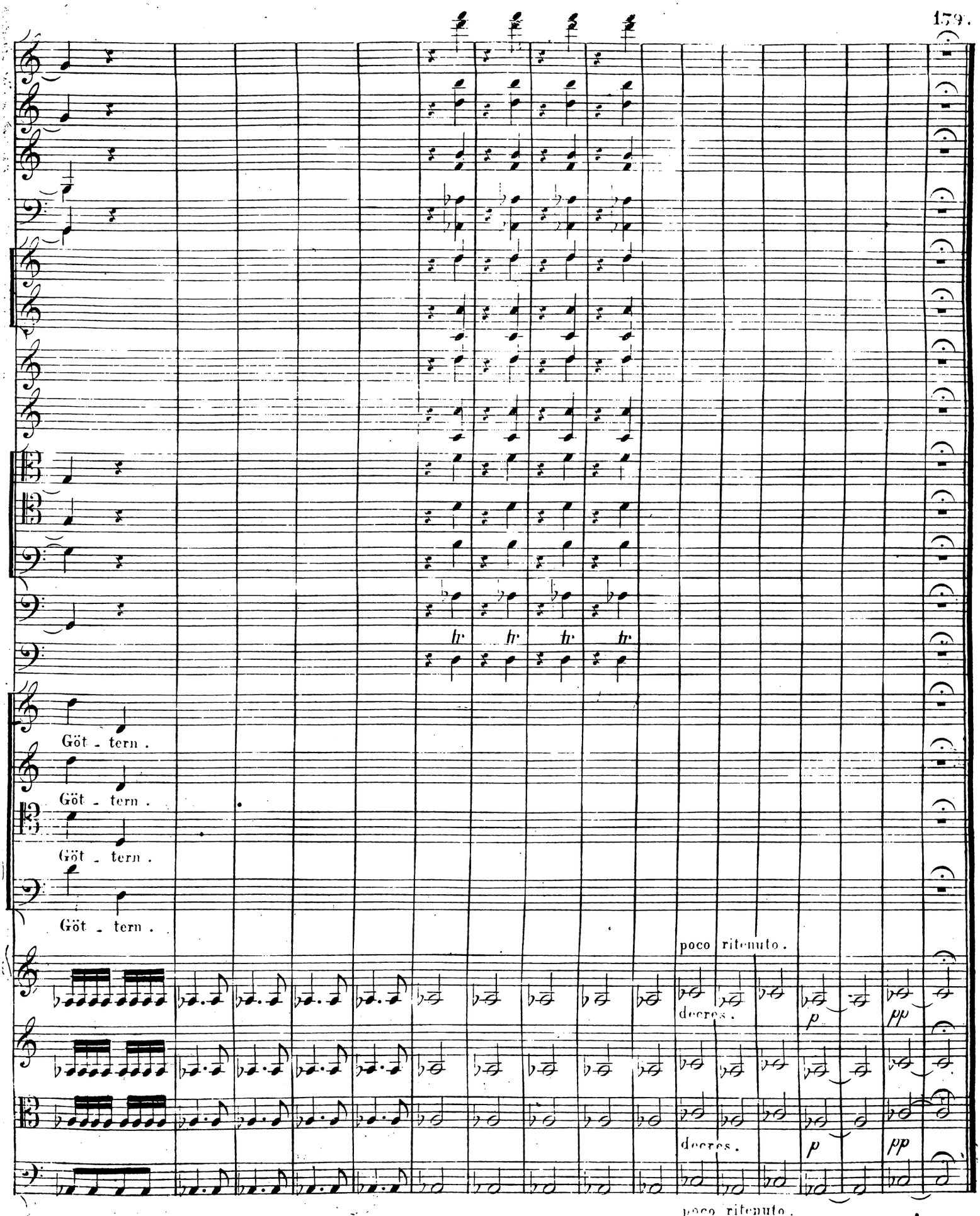
Göt - tern .
Göt - tern .
Göt - tern .
Göt - tern .
poco ritenuto .
decres .
p
pp
decres .
p
pp
poco ritenuto .

Larghetto. (♩ = 60.) QUARTETTO. MICHOL, JONATHAN, DAVID, SAUL.

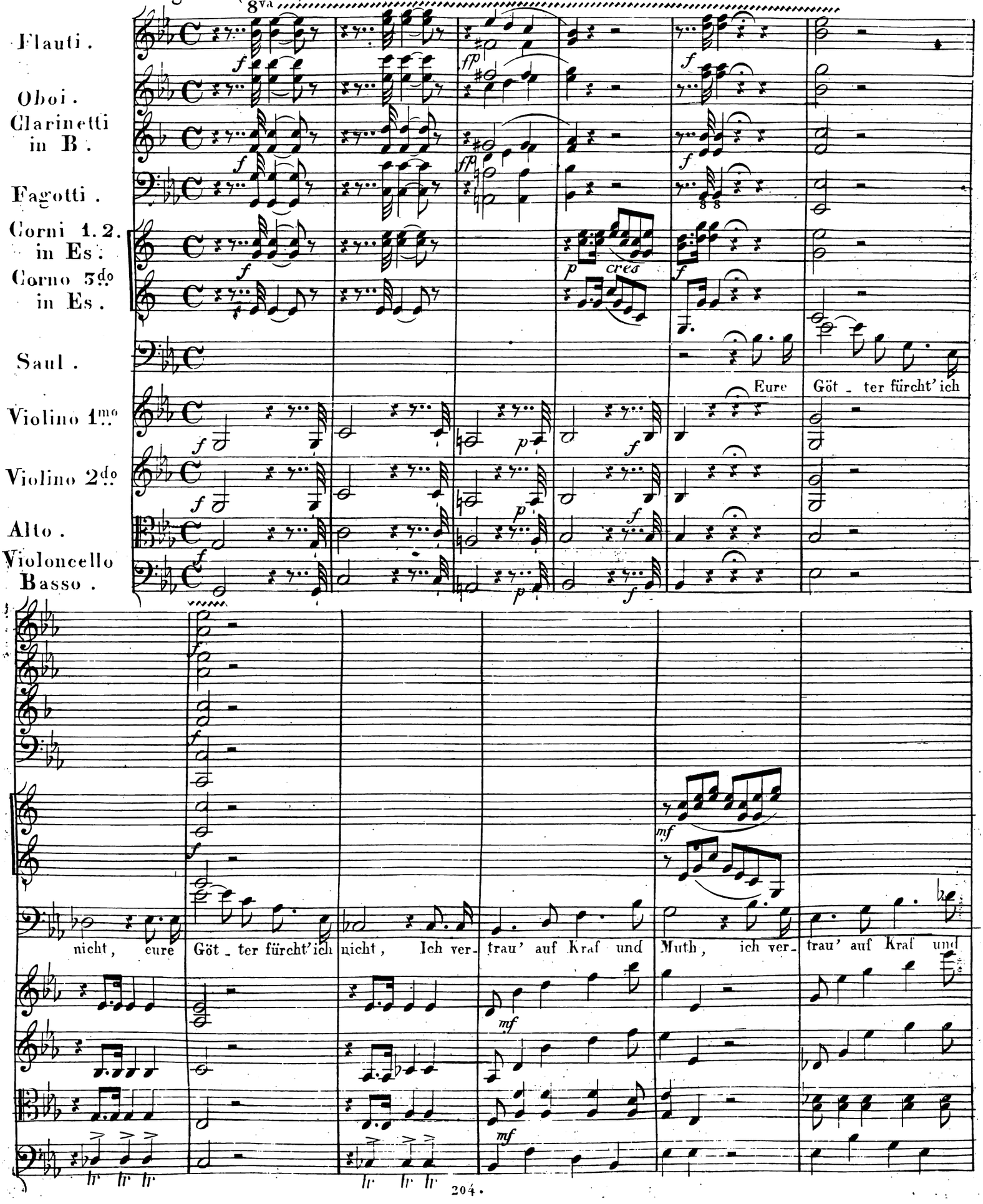

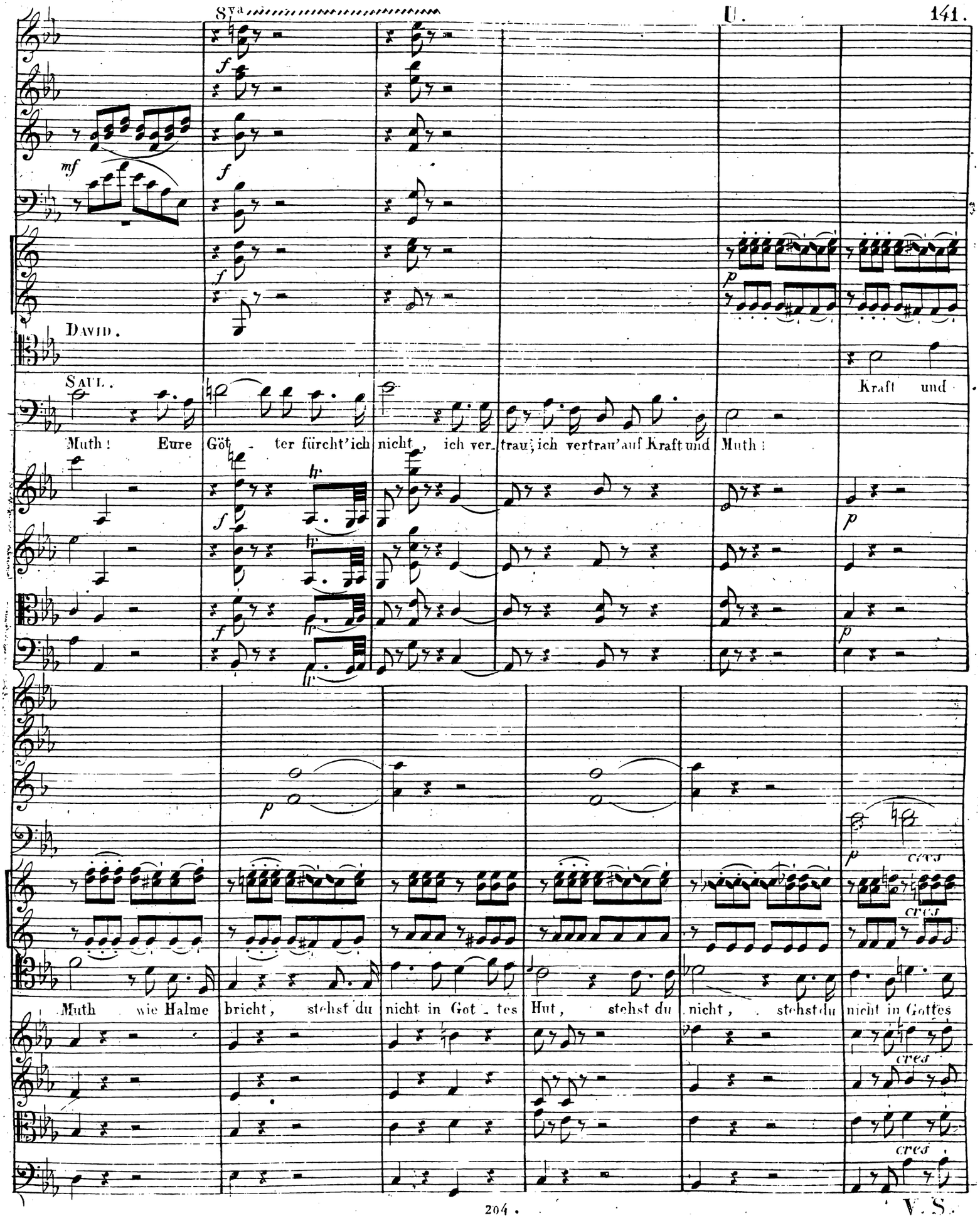
David.
Saul.
Muth! Eure Göt - ter fürcht'ich nicht, ich ver- trau; ich vertrau'auf Kraft und Muth:
Kraft und
Muth wie Halme bricht, stehst du nicht in Got - tes Hut, stehst du nicht, stehst du nicht in Gottes
cres
cres
cres

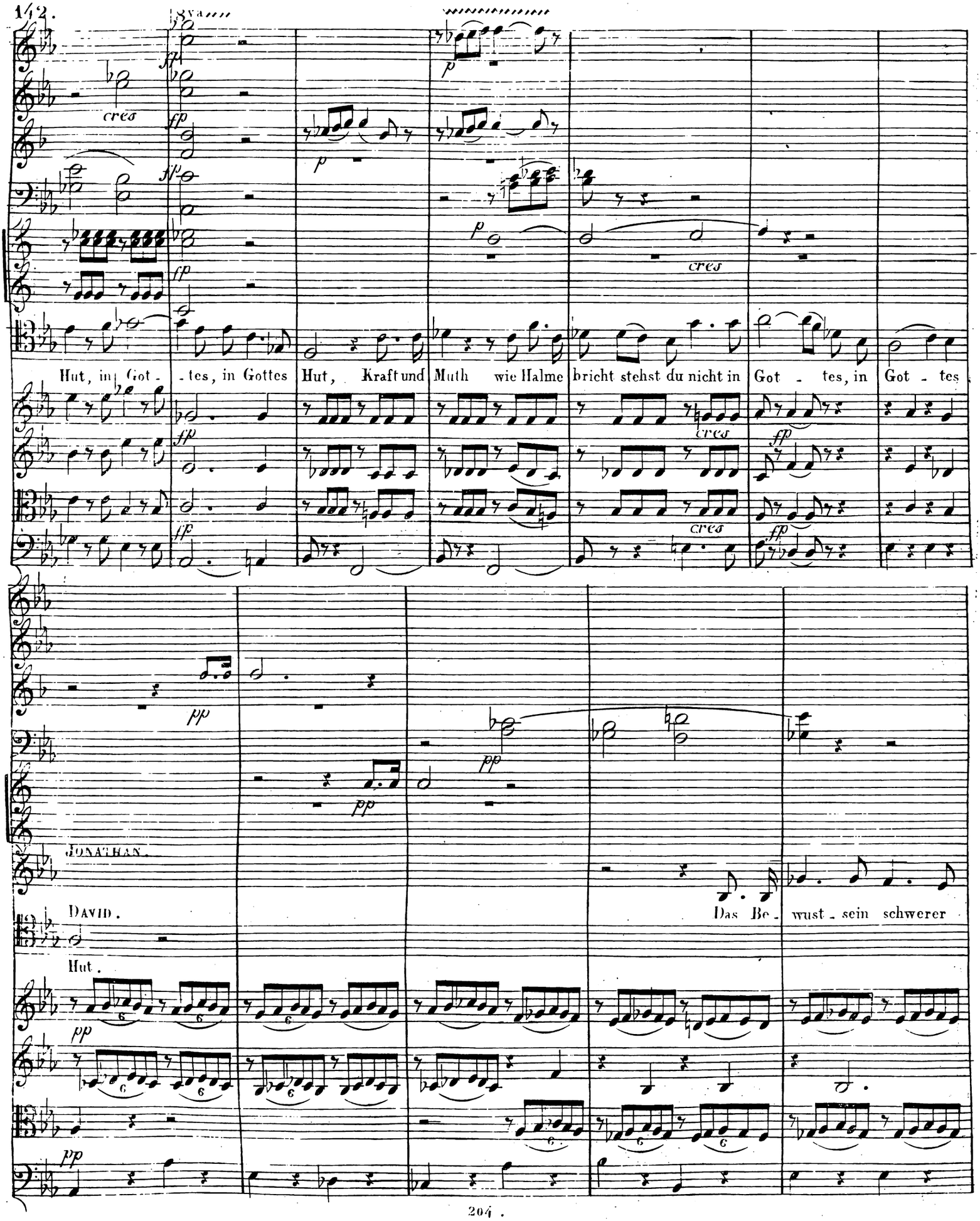
cres
Hut, in Got - tes, in Gottes Hut, Kraft und Muth wie Halme bricht stehst du nicht in Got - tes, in Got - tes
cres
cres
cres
JONATHAN.
DAVID.
Das Be - wust - sein schwerer
Hut.

MICHOL.

JONATHAN.

Schuld. Ruft auf dich der Fein - de Spott

O, drum wende dich zu Gott,

Zu des Höchsten Lieb' und Huld!

Das Be - wust - sein schwerer Schuld

Ruft auf dich der Fein - de Spott.

O, drum wende dich zu Gott,

rinf. p pp

V.

pp

pp

pp

MICHOL.

Zu des Höchsten Lieb' und Huld!

V.

wende dich zu Gott,

JONATHAN.

Das Be - wusstsein schwerer Schuld Ruft auf

DAVID.

Kraft und Muth

wie Hal - me

bricht, stehst du nicht

pizz.

pizz.

pizz.

V. pizz.

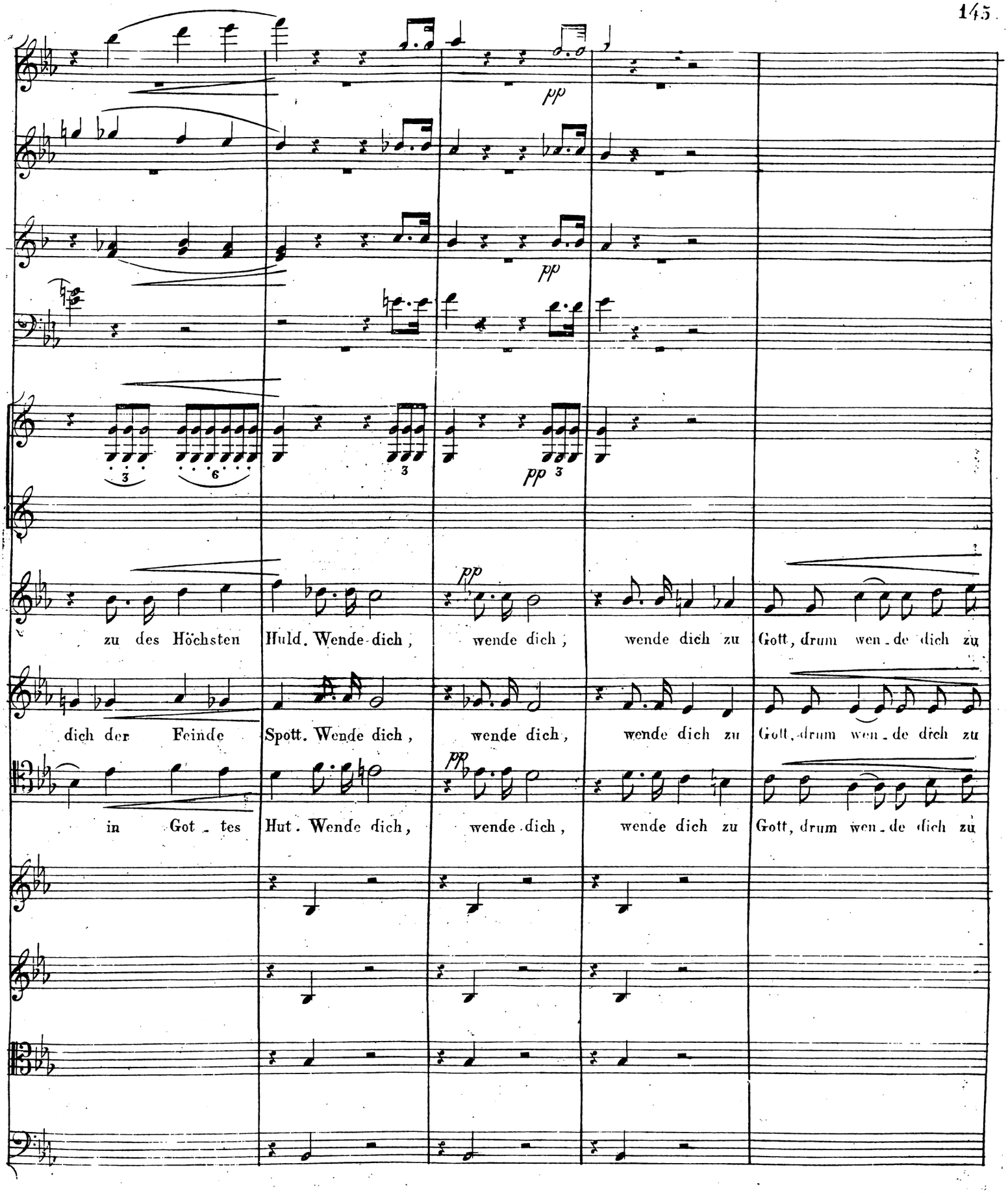
pp
pp
pp 3
pp
pp
zu des Höchsten Huld. Wende dich, wende dich, wende dich zu Gott, drum wen-de dich zu
dich der Feinde Spott. Wende dich, wende dich, wende dich zu Gott, drum wen-de dich zu
in Got-tes Hut. Wende dich, wende dich, wende dich zu Gott, drum wen-de dich zu

V. S.

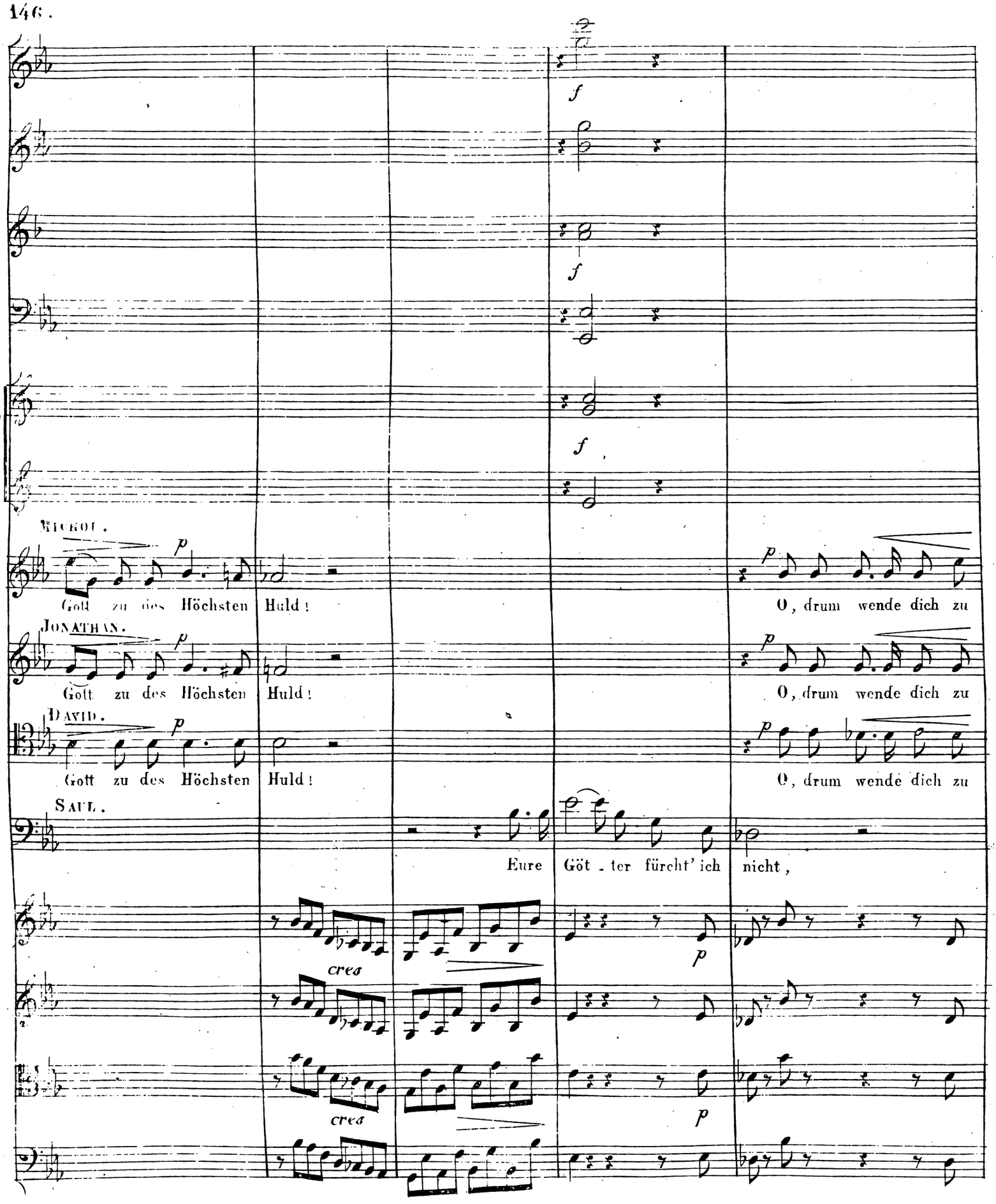
f
f
f
MICHOL.
p
Gott zu des Höchsten Huld!
O, drum wende dich zu
JONATHAN.
p
Gott zu des Höchsten Huld!
O, drum wende dich zu
DAVID.
p
Gott zu des Höchsten Huld!
O, drum wende dich zu
SAUL.
Eure Göt - ter fürcht' ich nicht,
cres
p
cres
p

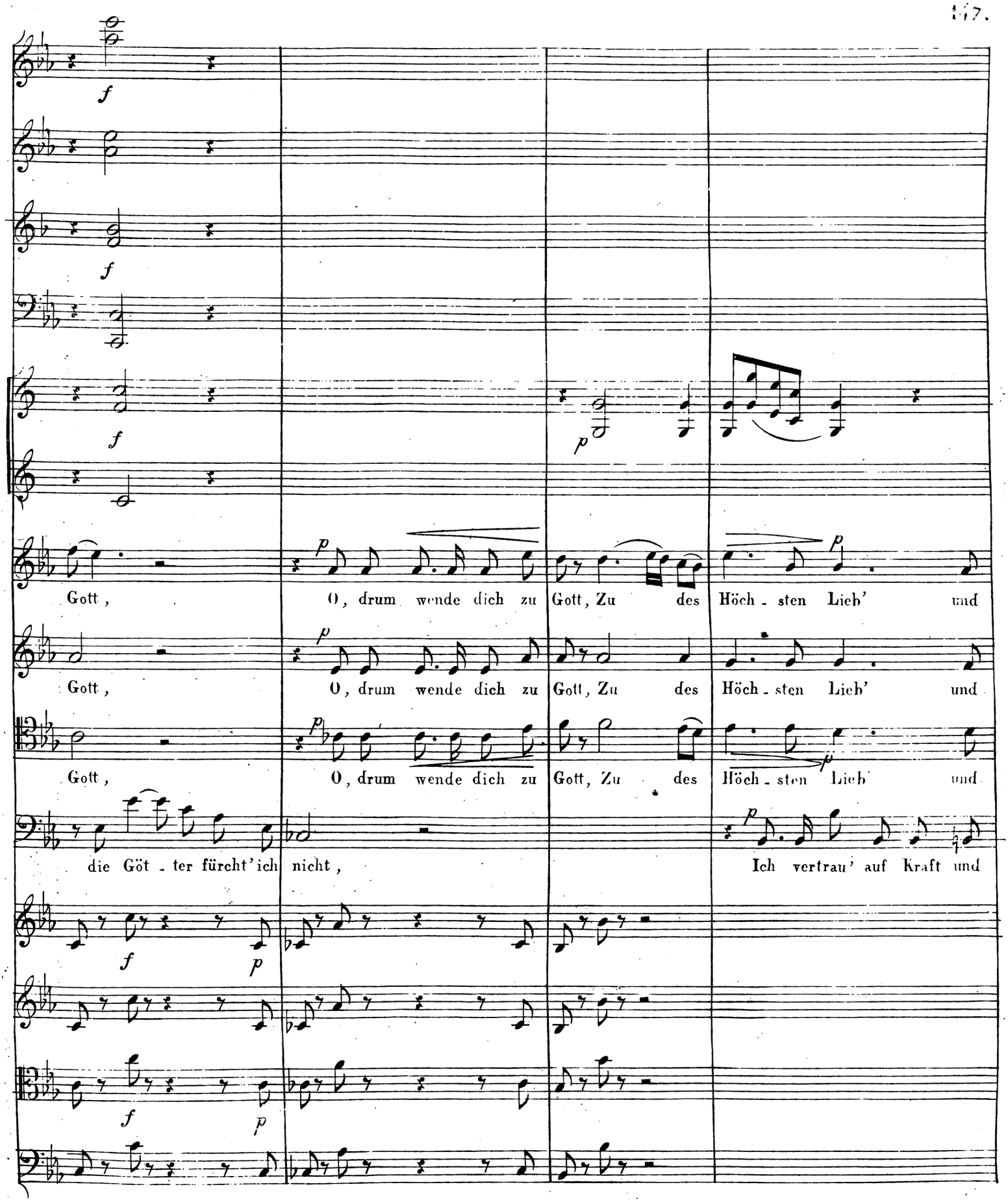
f
f
f
f
p
p
Gott,
O, drum wende dich zu
Gott, Zu des Höch - sten Lieb' und
Gott,
O, drum wende dich zu
Gott, Zu des Höch - sten Lieb' und
Gott,
O, drum wende dich zu
Gott, Zu des Höch - sten Lieb' und
die Göt - ter fürcht' ich nicht,
Ich vertrau' auf Kraft und
f
p
f
p
f
p

V. S.

pp

cres

ff

Huld, wende dich zu Gott, wende dich zu Gott, zu Gott, des Höchsten Lieb' und Huld, zu

Huld, wende dich zu Gott, wende dich zu Gott, zu Gott, des Höchsten Huld, zu

Huld, wende dich zu Gott, wende dich zu Gott, zu Gott, des Höchsten Huld, zu

Muth! Eu-re Götter fürcht' ich nicht, Ich ver-

W.

f

f

f

f

p

Gott — — zu des Höchsten Lieb' und Huld! drum wen - de.

p

Gott — zu des Höchsten Lieb' und Huld! drum wen - de.

p

Gott zu des Höchsten Lieb' und Huld! drum wen - de

f

trau' auf Kraft und Muth, auf Kraft und Muth! Eure Götter fürcht' ich nicht, fürcht' ich nicht, ich ver-

arco.

pp *f*

arco.

pp *f*

arco.

W.

V. S.

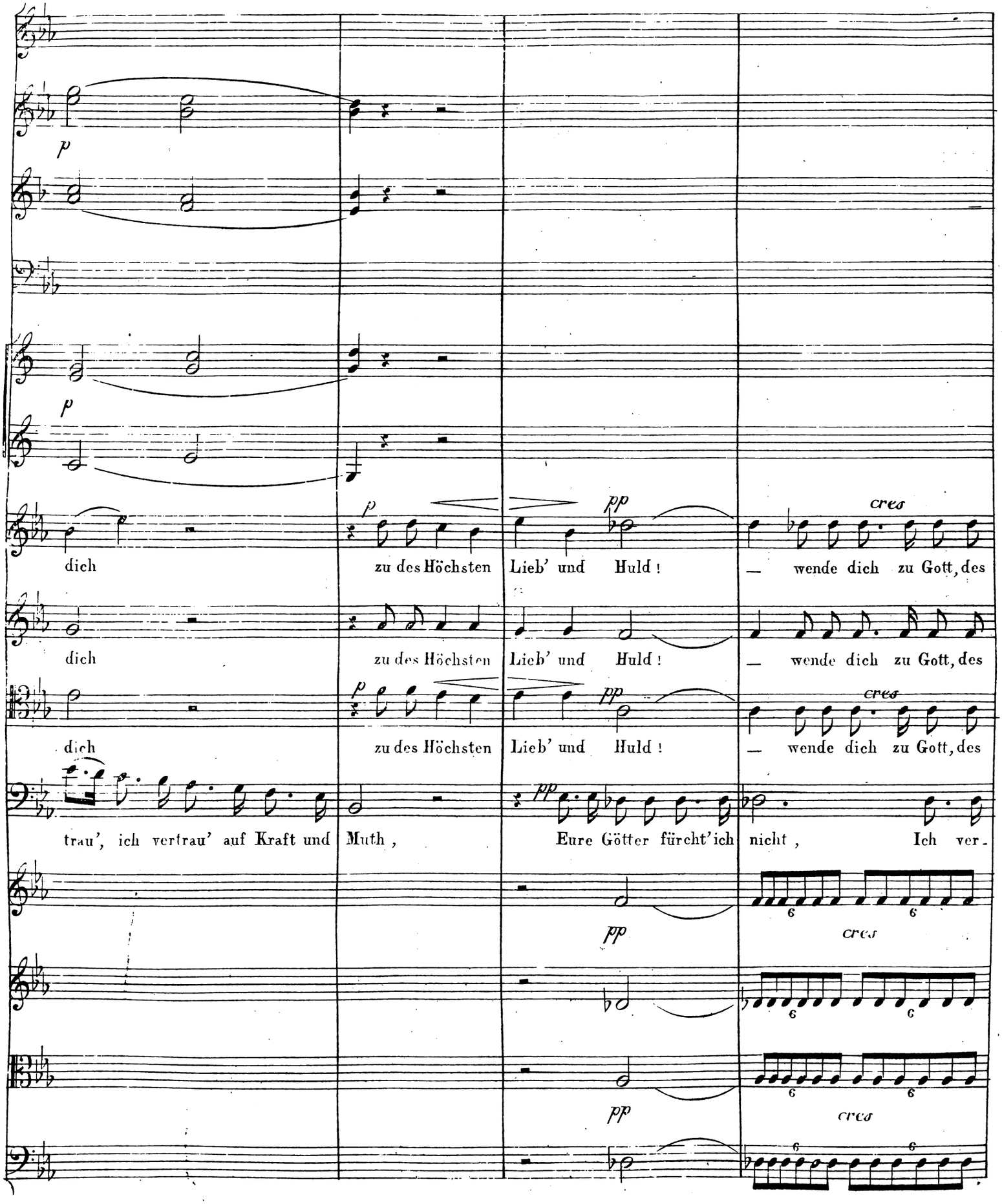
p
p
p
dich zu des Höchsten Lieb' und Huld! — wende dich zu Gott, des
pp
cres
dich zu des Höchsten Lieb' und Huld! — wende dich zu Gott, des
dich zu des Höchsten Lieb' und Huld! — wende dich zu Gott, des
trau', ich vertrau' auf Kraft und Muth, Eure Götter fürcht' ich nicht, Ich ver-
pp
cres
pp
cres
pp
cres

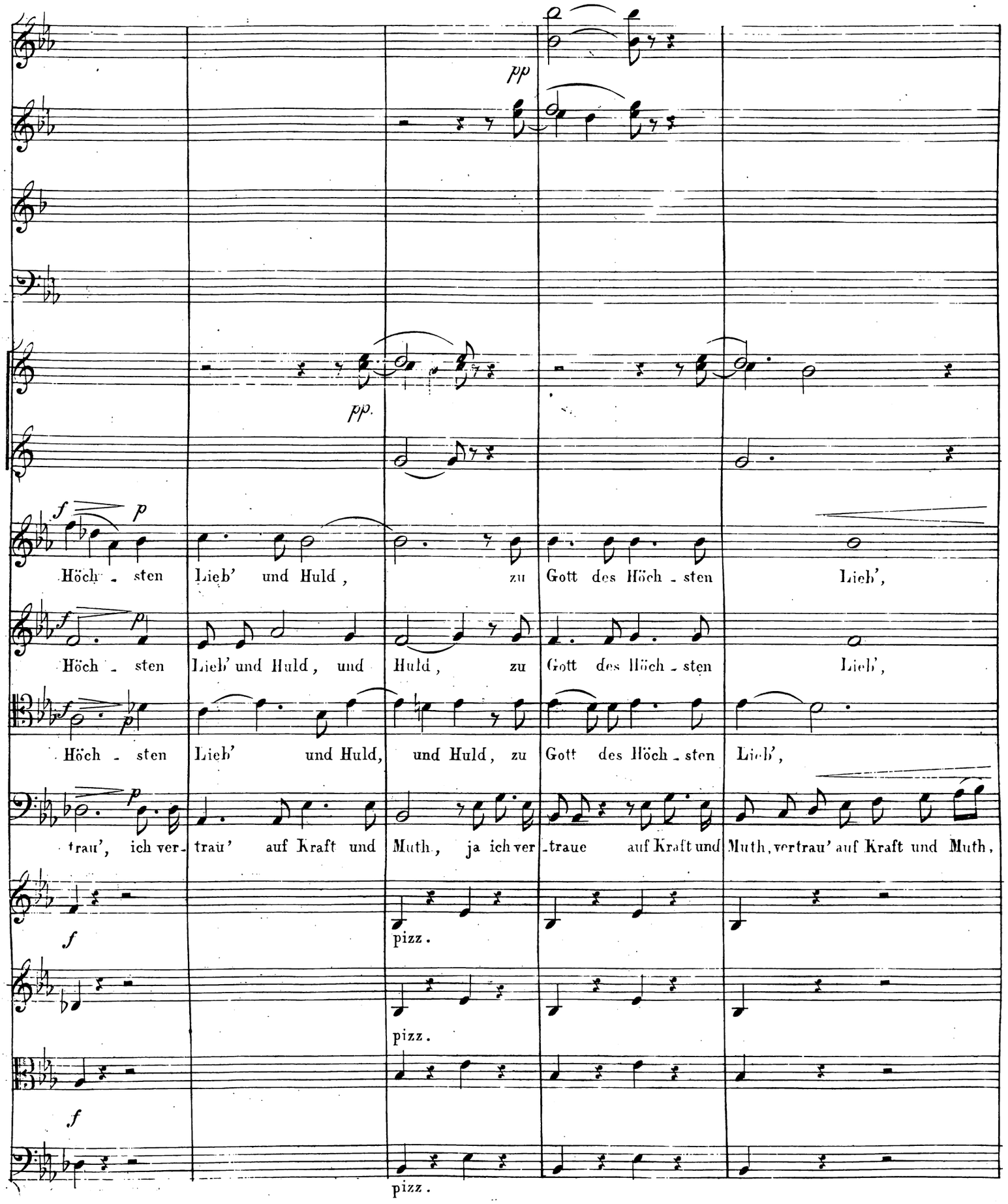
pp
pp.
f p
Höch - sten Lieb' und Huld, zu Gott des Höch - sten Lieb',
f p
Höch - sten Lieb' und Huld, und Huld, zu Gott des Höch - sten Lieb',
f p
Höch - sten Lieb' und Huld, und Huld, zu Gott des Höch - sten Lieb',
p
trau', ich ver- trau' auf Kraft und Muth, ja ich ver - traue auf Kraft und Muth, vertrau' auf Kraft und Muth,
f
pizz.
pizz.
f
pizz.

V. S.

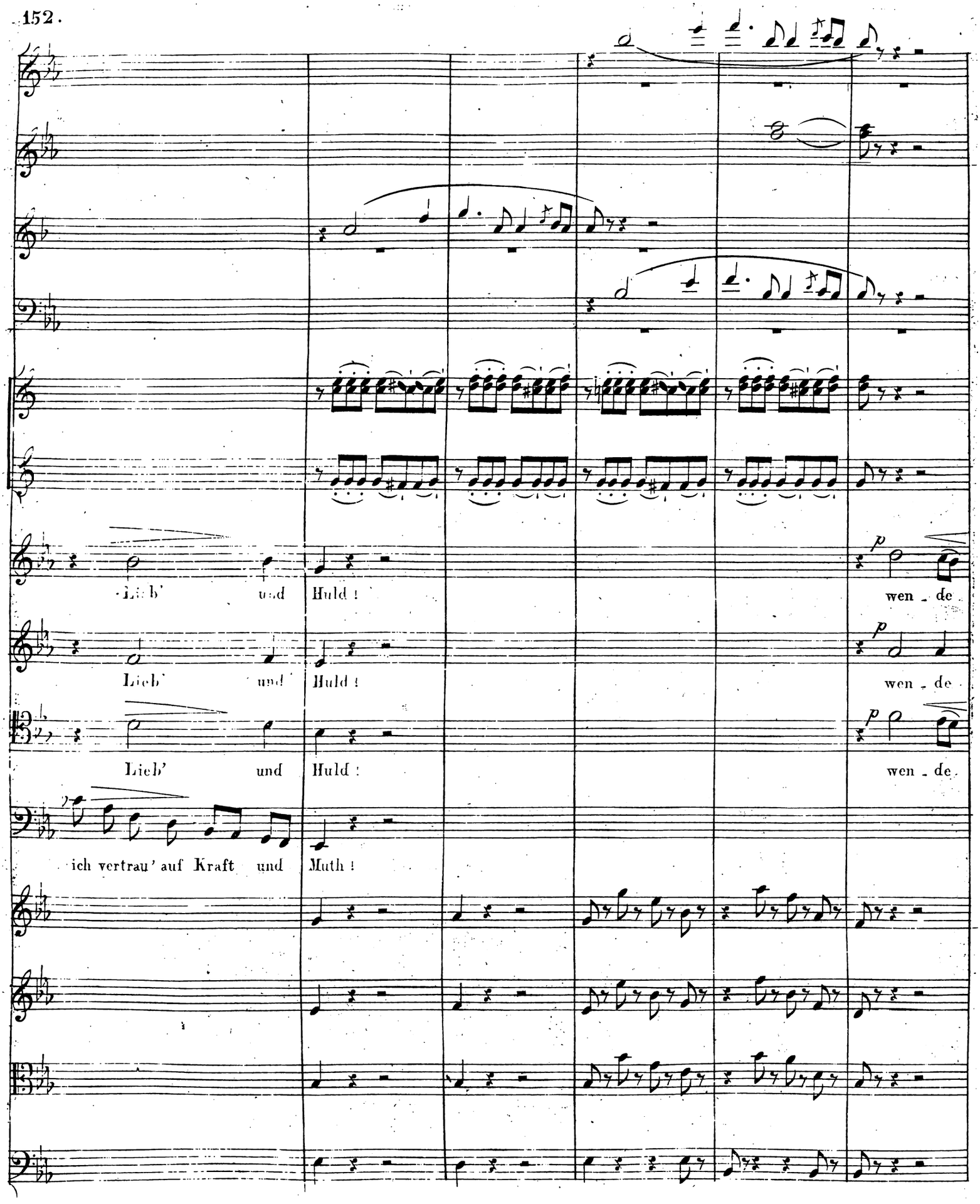
Lieb' und Huld!
wen - de
Lieb' und Huld!
wen - de
Lieb' und Huld!
wen - de
ich vertrau' auf Kraft und Muth!

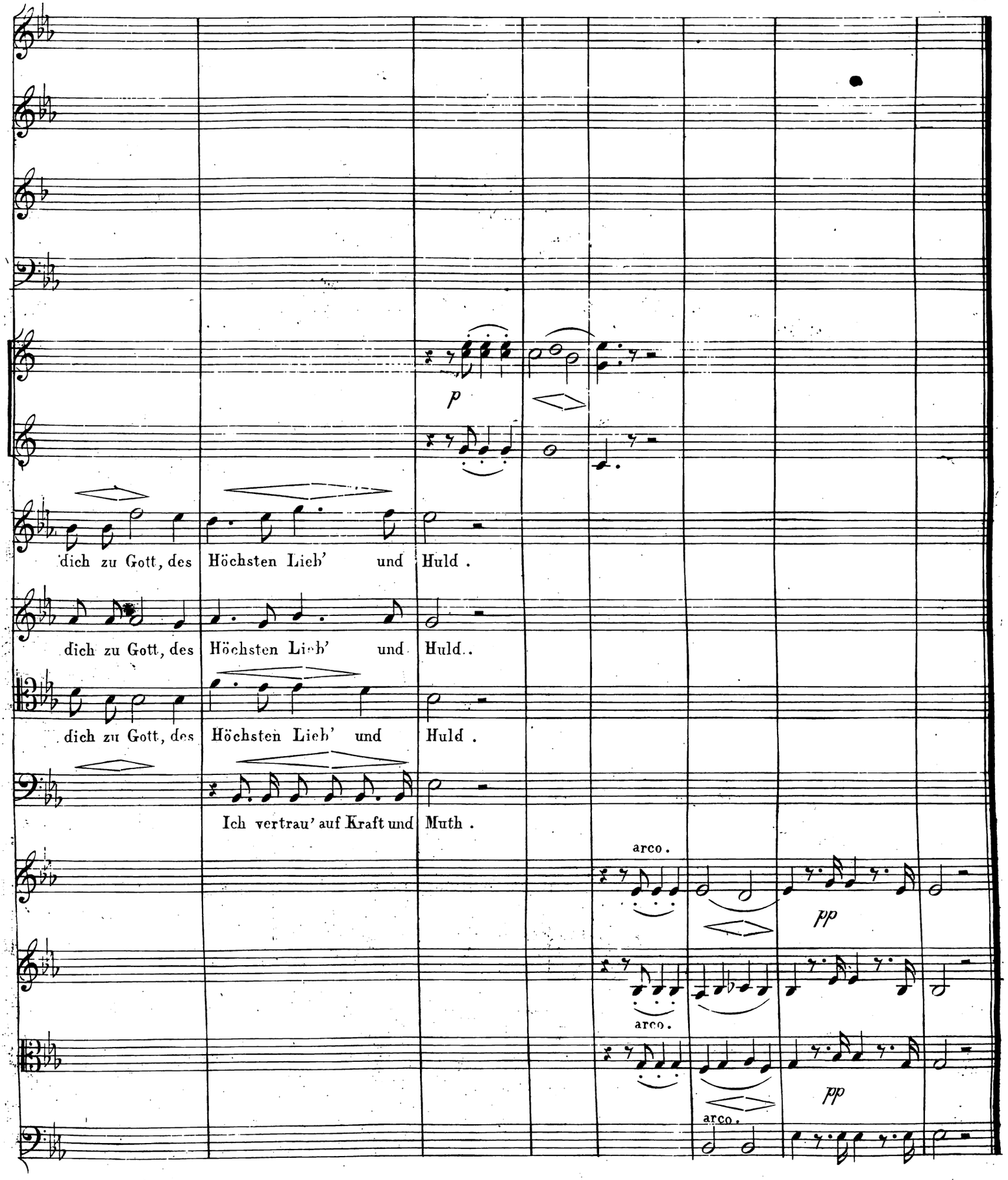
p
dich zu Gott, des Höchsten Lieb' und Huld .
dich zu Gott, des Höchsten Lieb' und Huld..
dich zu Gott, des Höchsten Lieb' und Huld .
Ich vertrau' auf Kraft und Muth .
arco.
pp
arco.
pp
arco.

N.º 14. Doppel Chor. I Chor der Israeliten und Krieger Saul's. II Chor der Philistaer.

All.º non troppo. (♩ = 132.)

Flauti.
Oboi.
Clarinetti in C.
Fagotti.
Corni in D.
Clarini in C.
Alto.
Tenore.
Basso.
Corno Basso.
Timpani G. D.
Soprano 1.mo
Alto 1.mo
Tenore 1.mo
Basso 1.mo
Soprano 2.do
Alto 2.do
Tenore 2.do
Basso 2.do
Violino 1.mo
Violino 2.do
Alto.
Violoncello Basso.

Tromboni.
I Chor der Israeliten und Krieger Saul's.
II Chor der Philistaer.

pp
p
Hö - re denn ver - eint uns fle - hen,
Hö - re denn ver -

eint uns fle - hen, hör' uns fleh'n. Vor dem Höchsten zu be - stehen, vor dem Höchsten zu be - steh'n,

hö - re denn ver - eint uns fleh'n. Vor dem Höchsten zu be - stehen, vor dem Höchsten zu be - steh'n,

eint uns fle - hen, hör' uns fleh'n. Vor dem Höchsten zu be - stehen, vor dem Höchsten zu be - steh'n,

p Hö - re denn ver - eint uns fleh'n. Vor dem, vor dem Höchsten, vor dem Höchsten zu be - steh'n,

W. 8va

f

f

f

f

W.

f

pp Lasst uns opfern, lasst uns weihen Herz und Waffen unserm Gott.

pp Lasst uns opfern, lasst uns weihen Herz und Waffen unserm Gott.

pp

f Mögt zu eurem Gotte flehen, Saul wird nicht vor ihm be-

f Mögt zu eurem Gotte flehen, Saul wird nicht vor ihm be-

f

f

f

pp

pp

f

loco.

8va

f

f

f

f

f

p

Hö - re denn ver - eint uns fleh'n,

p

Hör' ver - eint uns fleh'n,

p

Hör' uns fleh'n,

steh'n, weiht und opfert, weiht und opfert.

Mögt zu eurem Gotte

steh'n, weiht und opfert, weiht und opfert.

Mögt zu eurem Gotte

V. S.

loco.

p

hö - re denn ver - eint uns

p

hö - re denn ver - eint uns

p

flehen, Saul wird nicht vor ihm be - steh'n, weiht und opfert,

f

weiht und opfert,

f

flehen, Saul wird nicht vor ihm be - steh'n, weiht und opfert,

f

weiht und opfert,

f

f

f

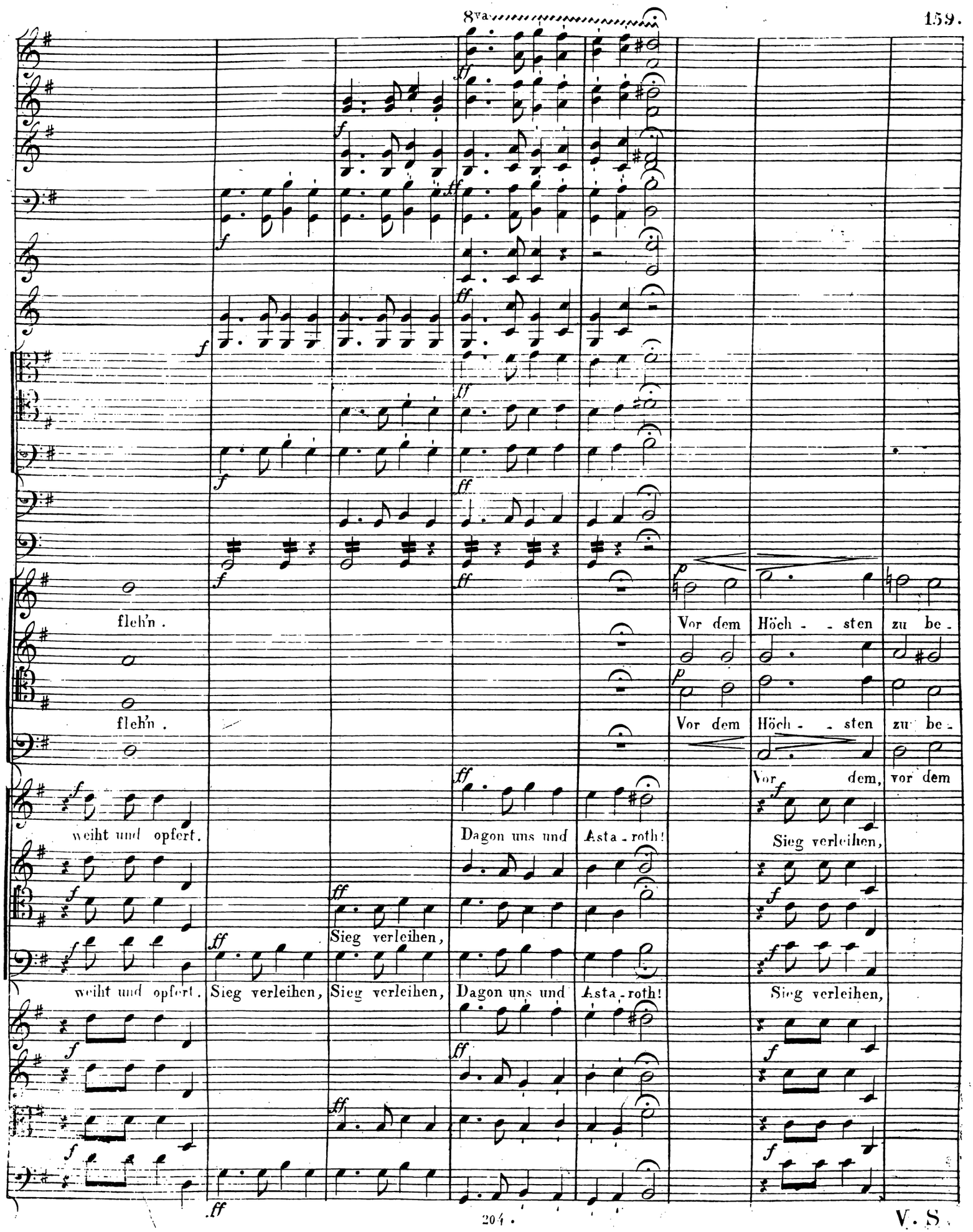
8va
fleh'n.
fleh'n.
Vor dem Höch - - sten zu be -
Vor dem Höch - - sten zu be -
weiht und opfert.
Dagon uns und Asta - roth!
Vor dem, vor dem
Sieg verleihen,
weiht und opfert.
Sieg verleihen, Sieg verleihen,
Dagon uns und Asta - roth!
Sieg verleihen,

V. S.

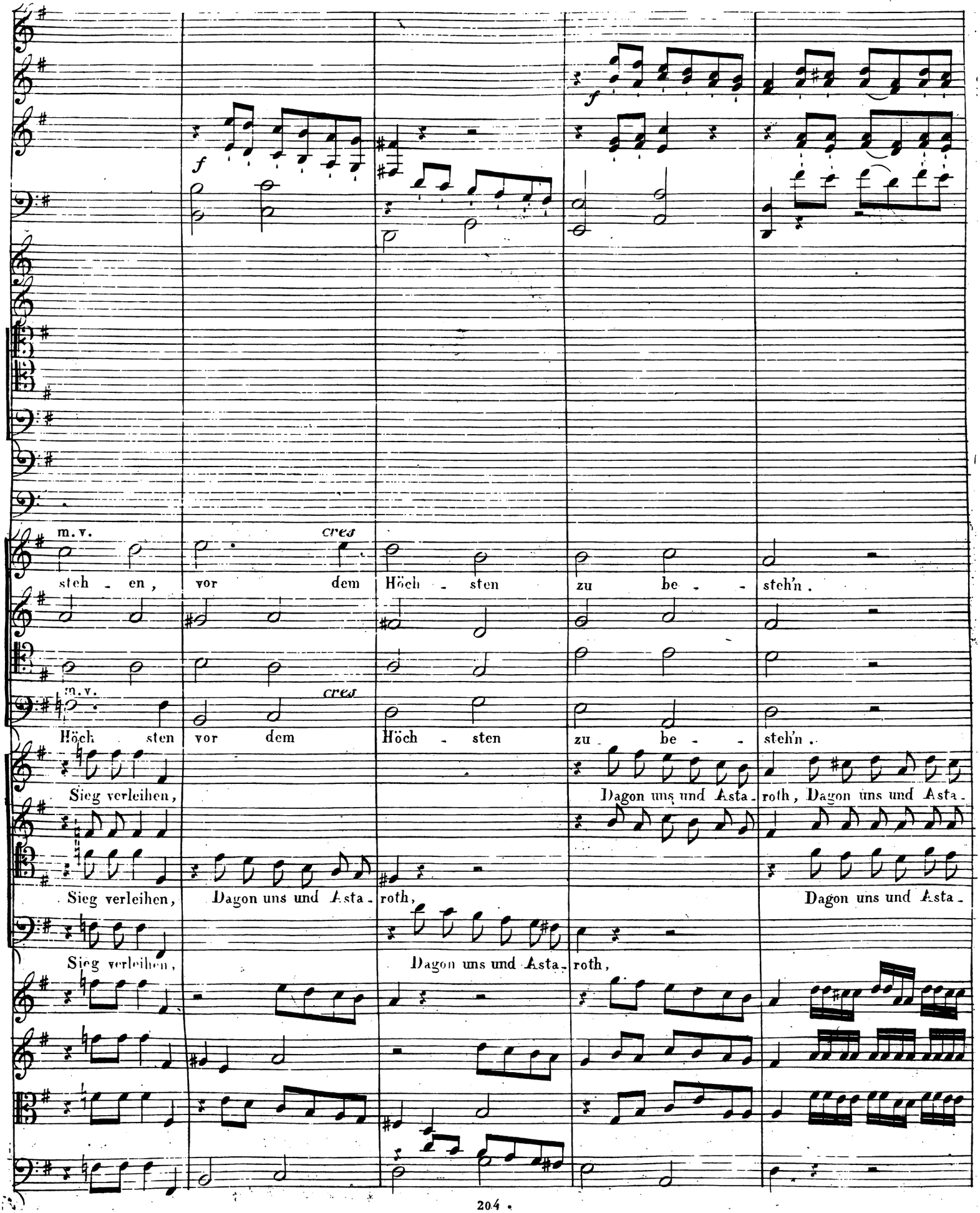
f
f
m.v.
cres
steh - en, vor dem Höch - sten zu be - steh'n.
m.v.
cres
Höch - sten vor dem Höch - sten zu be - steh'n.
Sieg verleihen,
Dagon uns und Asta - roth, Dagon uns und Asta -
Sieg verleihen, Dagon uns und Asta - roth,
Dagon uns und Asta -
Sieg verleihen,
Dagon uns und Asta - roth,

8va

loco

cres

ff

fz

roth, Dagon uns und Asta- roth, Sieg ver- leihen Dagon und As - - ta - - roth.

roth, Dagon uns und Asta- roth, Sieg ver- leihen Dagon und As - - ta - - roth.

V. S.

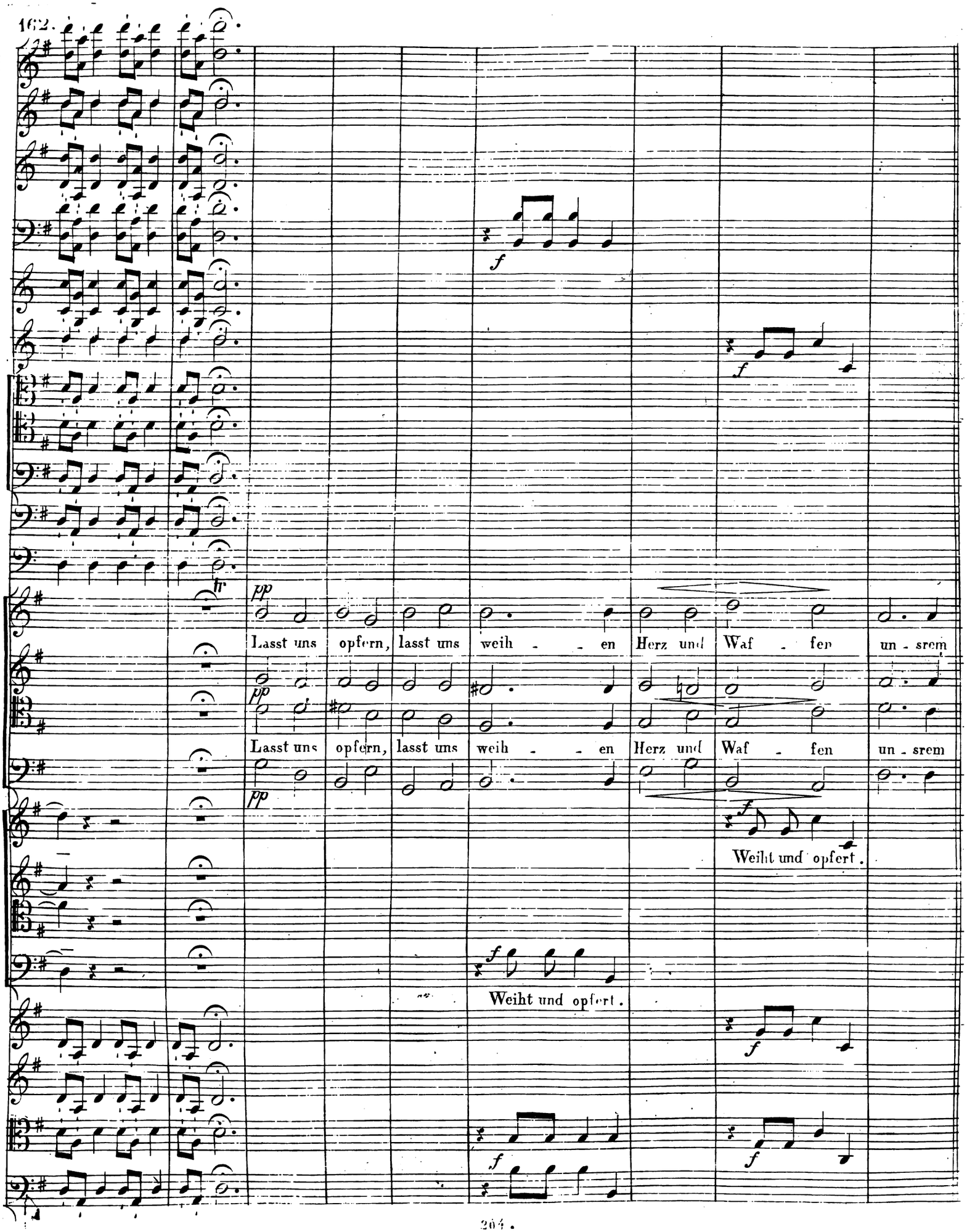
f
f
fr
pp
Lasst uns opfern, lasst uns weih - - en Herz und Waf - fen un - srem
pp
Lasst uns opfern, lasst uns weih - - en Herz und Waf - fen un - srem
pp
f
Weiht und opfert.
f
Weiht und opfert.
f
f
f

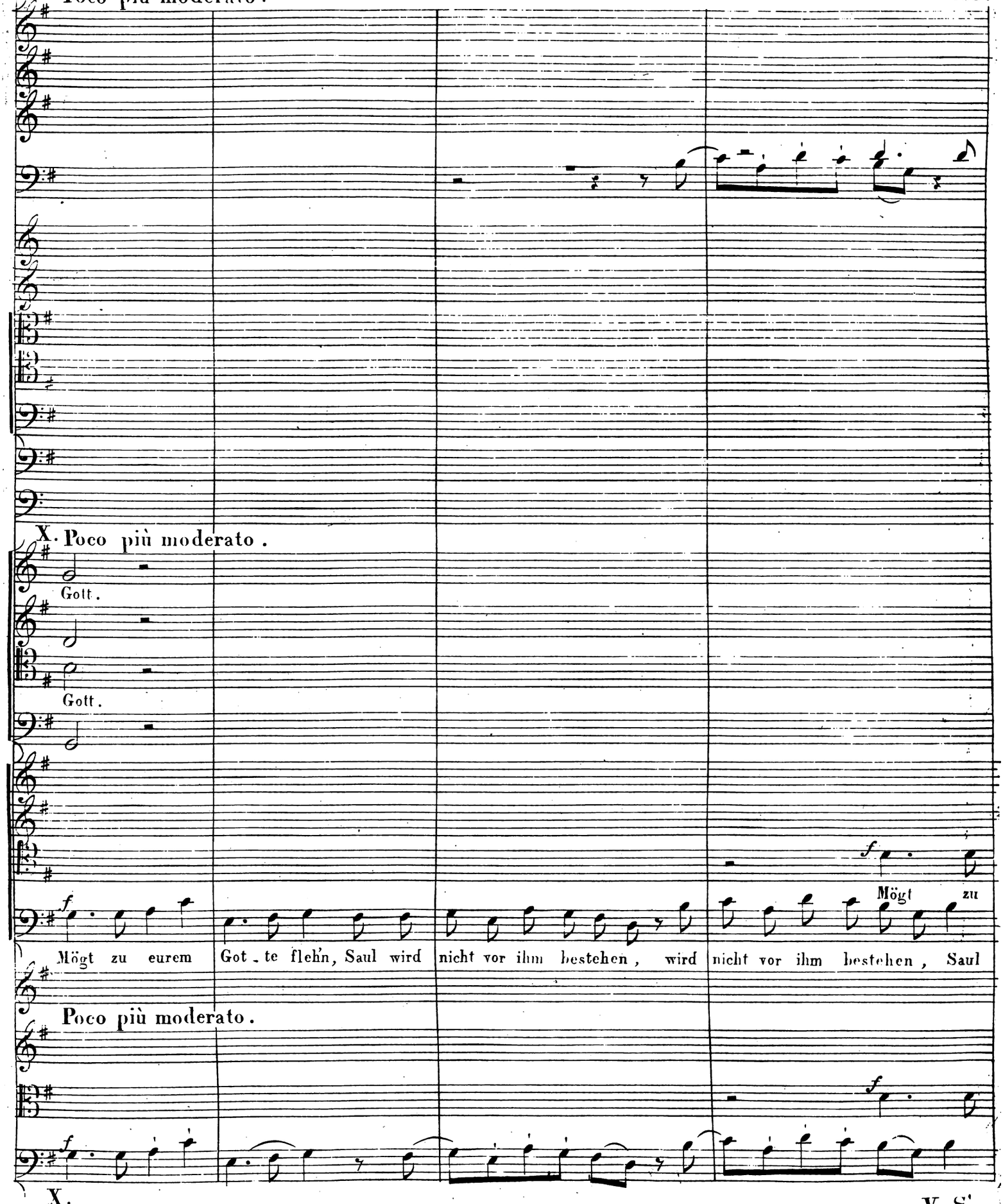
X. Poco più moderato.
Gott.
Gott.
Mögt zu eurem Got_te flehn, Saul wird nicht vor ihm bestehen, wird nicht vor ihm bestehen, Saul
Mögt zu
Poco più moderato.

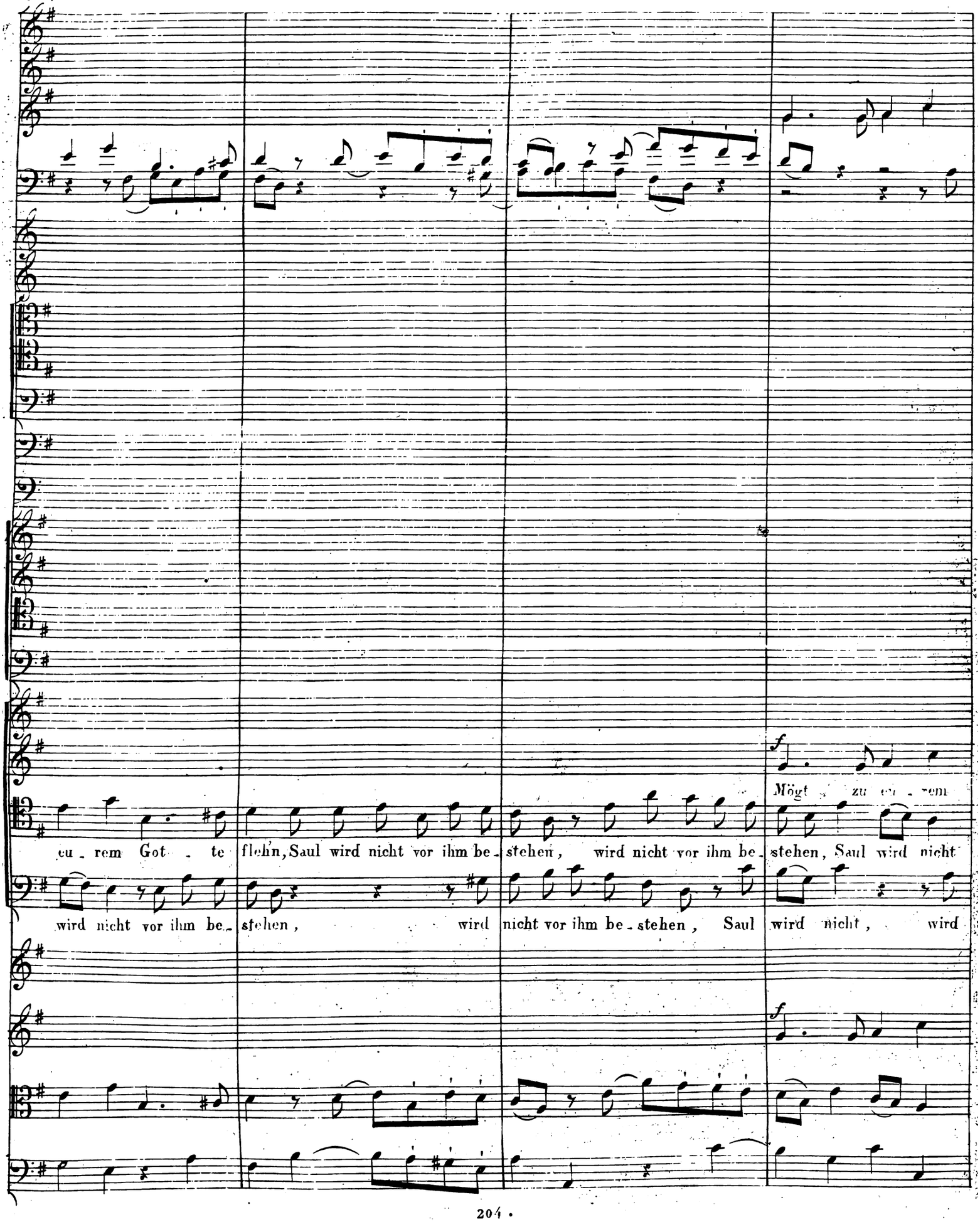
f
Mögt zu eu - rem
eu - rem Got - te flehn, Saul wird nicht vor ihm be - stehen, wird nicht vor ihm be - stehen, Saul wird nicht
wird nicht vor ihm be - stehen, wird nicht vor ihm be - stehen, Saul wird nicht, wird
f

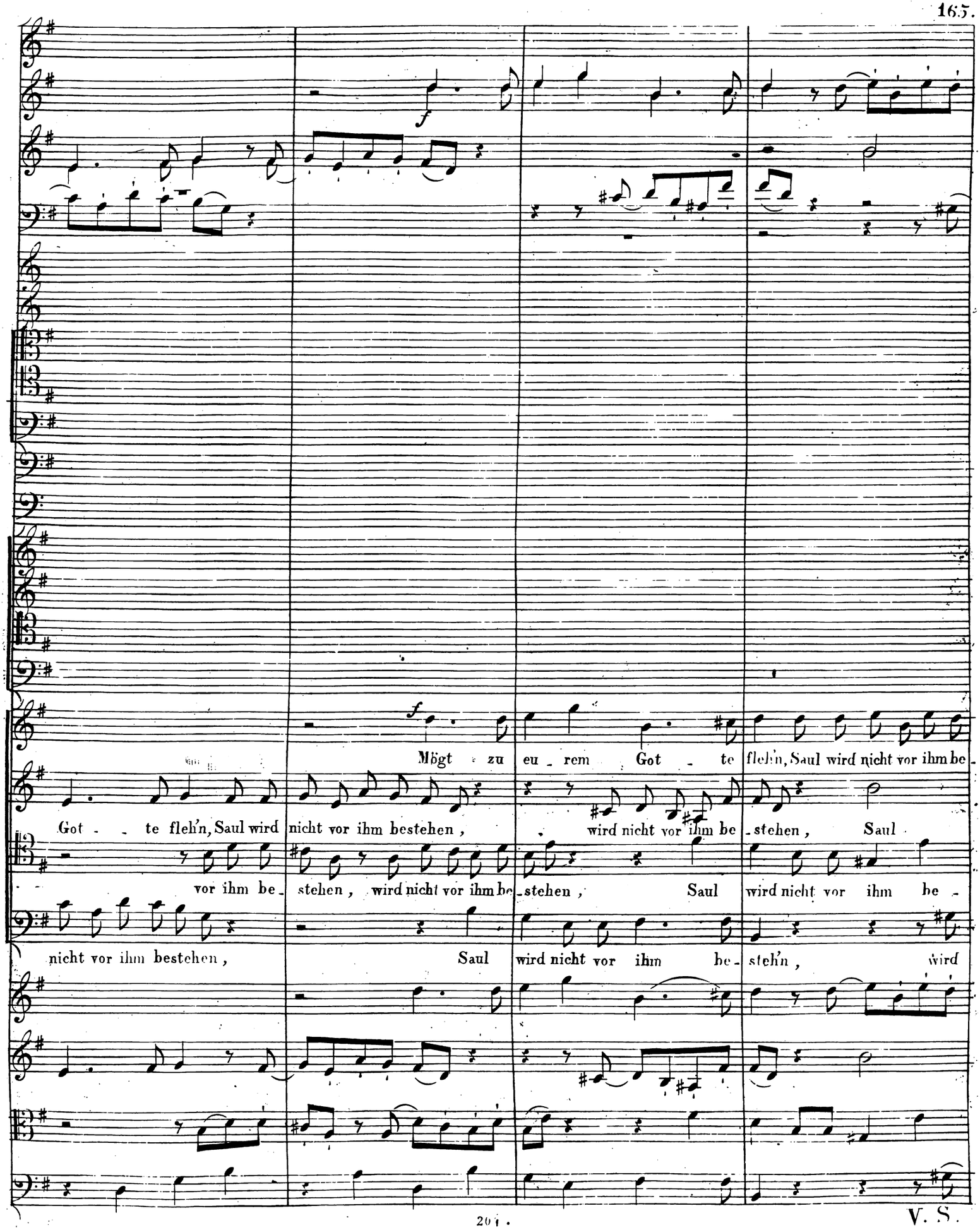
f
Mögt zu eu - rem Got - te fleh'n, Saul wird nicht vor ihm be -
Got - - te fleh'n, Saul wird nicht vor ihm bestehen, wird nicht vor ihm be - stehen, Saul
vor ihm be - stehen, wird nicht vor ihm be - stehen, Saul wird nicht vor ihm be -
nicht vor ihm bestehen, Saul wird nicht vor ihm be - steh'n, wird

V. S.

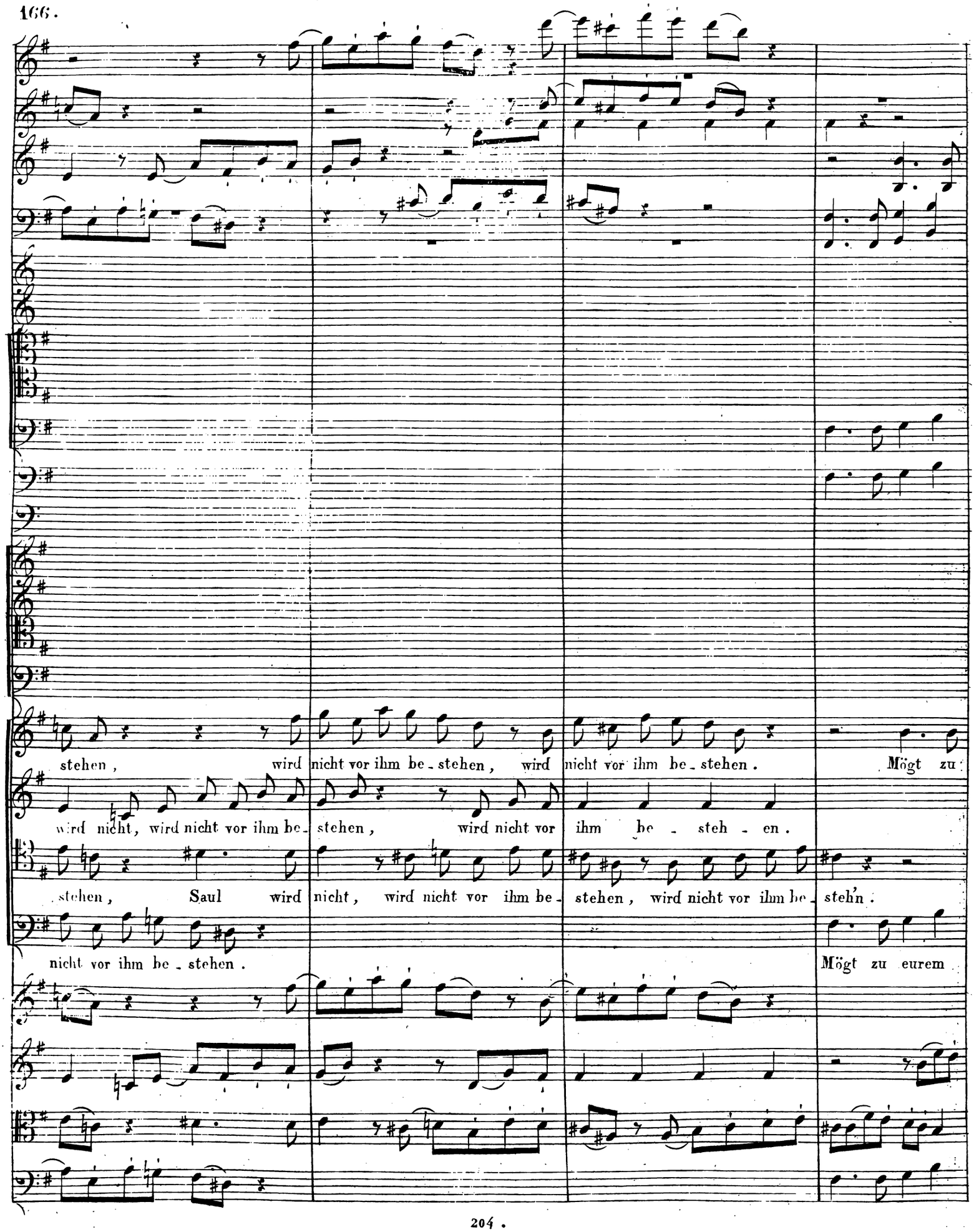
stehen , wird nicht vor ihm be - stehen , wird nicht vor ihm be - stehen . Mögt zu
wird nicht, wird nicht vor ihm be - stehen , wird nicht vor ihm be - steh - en .
stehen , Saul wird nicht , wird nicht vor ihm be - stehen , wird nicht vor ihm be - steh'n .
nicht vor ihm be - stehen . Mögt zu eurem

eu - rem Got - te fleh'n, Saul wird nicht vor ihm be - stehen,

Mögt zu eurem Got - - te fleh - en,

Mögt zu eu - rem Got - te fleh'n, Saul wird nicht vor ihm be - stehen, wird

Gott, zu eurem Gotte flehen,

mögt zu eu - rem

V. S.

Mögt zu eu - rem Gotte fleh'n, Saul wird nicht be - steh'n, be- steh'n, weiht und o - pfert,

Saul wird nicht bestehn, Saul wird nicht be - steh'n, wird nicht be - steh'n, weiht und o - pfert,

nicht bestehn, Saul wird nicht be - steh'n, wird nicht, wird nicht be - steh'n, weiht und

Got - - te fleh - - en, Saul wird nicht be - steh'n, wird nicht be - steh'n, weiht und

8va loco. 8va

f Hö - re ver - eint uns fleh'n

f Hö - re ver - eint uns fleh'n

f

weiht und o - pfert, weiht und o - pfert, weiht und o - pfert,

o - pfert, weiht und opfert, weiht und o - pfert, weiht und o - pfert,

V. S.

loco.

cres

cres

Hö - re ver - eint uns fleh'n, vor dem Höchsten zu be - steh'n, zu be - steh'n, lasst uns o - pfern

cres

Hö - re ver - eint uns fleh'n, vor dem Höchsten zu be - steh'n, zu be - steh'n, lasst uns o - pfern

cres

weiht und o - pfert, weiht und o - pfert, weiht und o - pfert,

cres

weiht und o - pfert, weihtund o - pfert, Sieg ver -

cres

cres

cres

8va

ff

Herz und Waffen un - srem Gott,

Herz und Waffen un - srem Gott,

Sieg ver-leihen Da - gon uns und As - taroth,

leihen, ver-leihen Da - gon uns und As - taroth,

V. S.

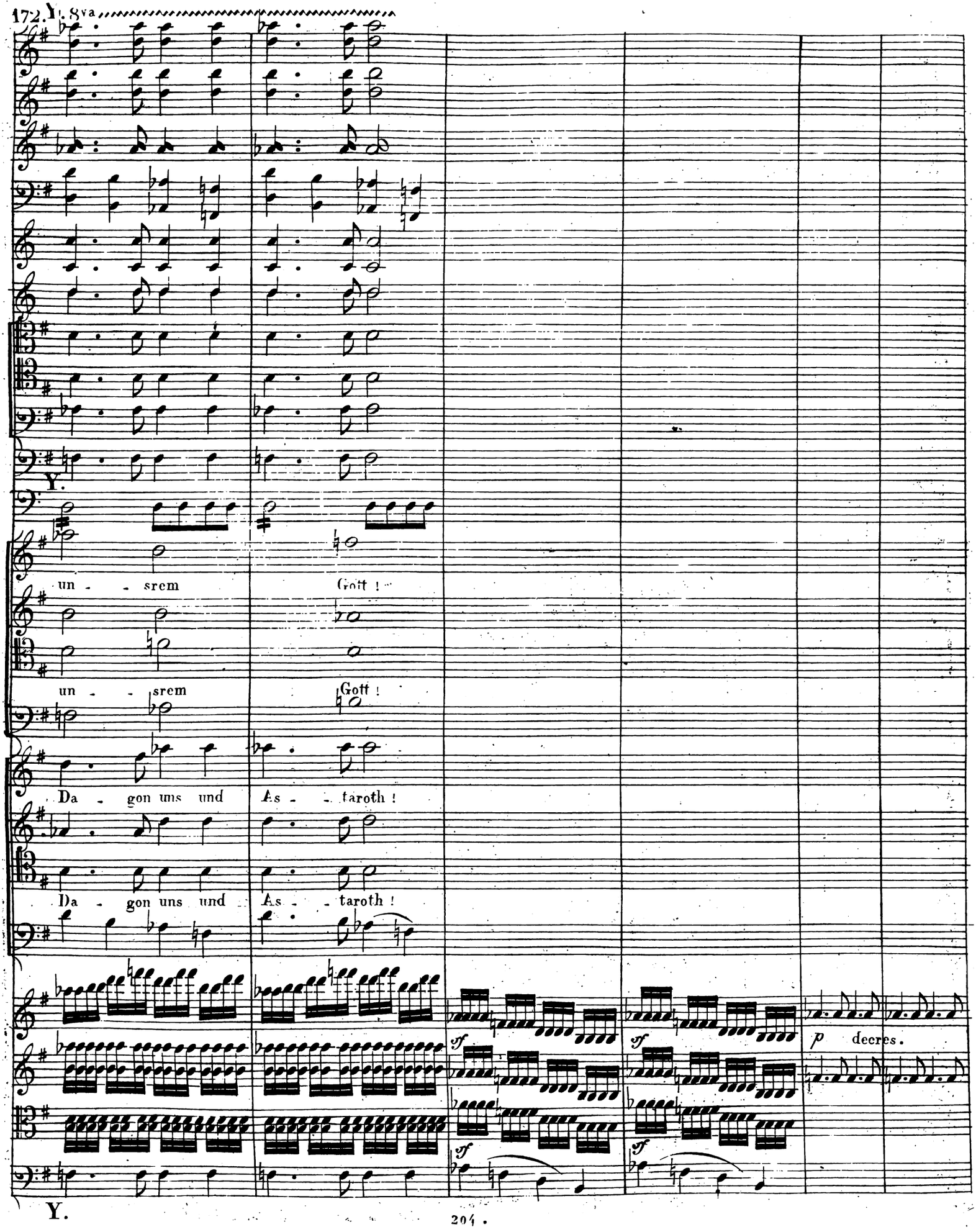
1. 8va
Y.
un - - srem
Gott !
un - - srem
Gott !
Da - gon uns und
As - - taroth !
Da - gon uns und
As - - taroth !
sf
sf
sf
sf
p decres.
Y.

Hö - re denn ver - eint uns fleh'n,

Hö - re denn ver - eint uns fleh'n,

Denn

Mögt zu eurem Gotte flehen,

Mögt zu eurem Gotte flehen, Saul wird nicht vor ihm be -

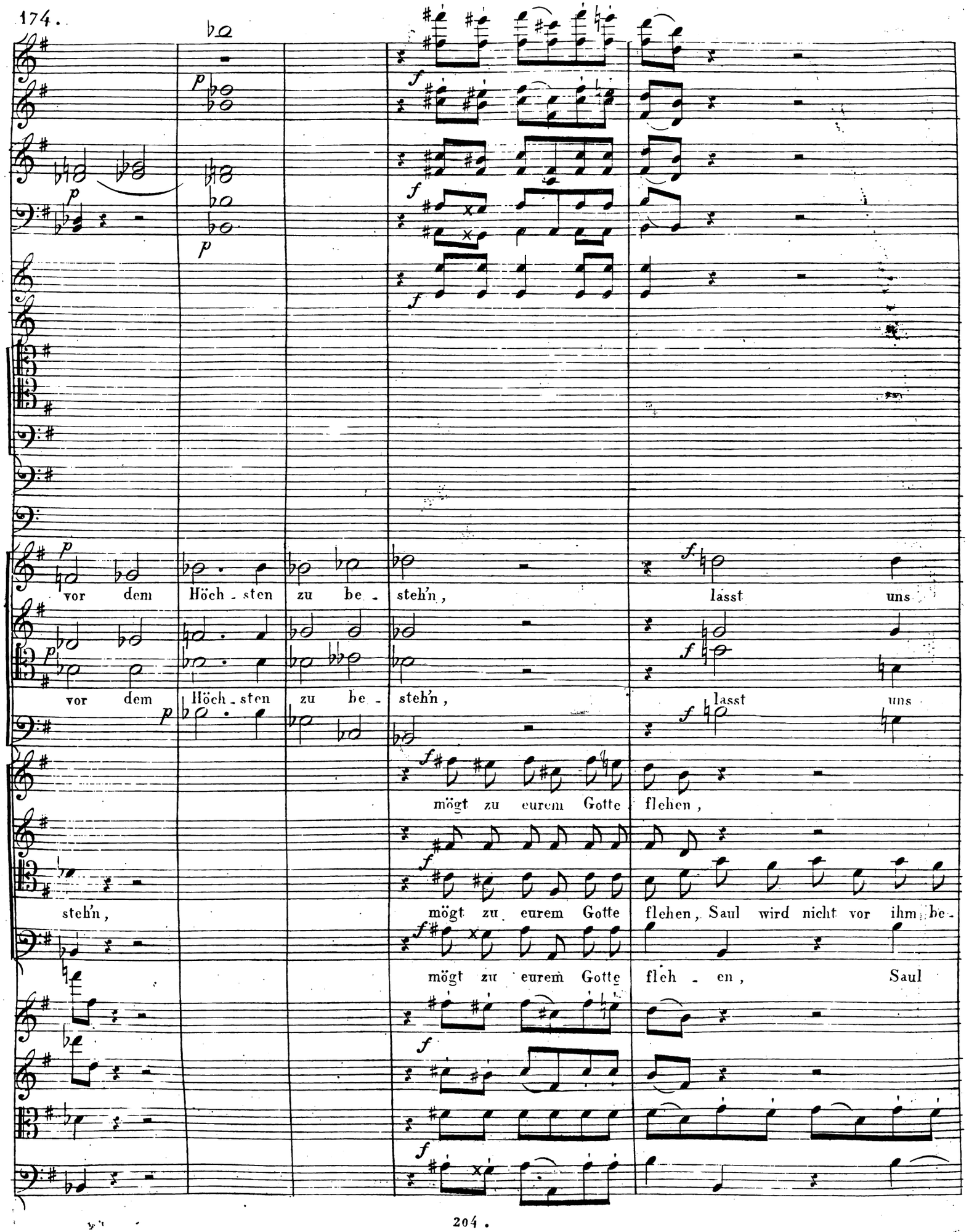
vor dem Höch - sten zu be - steh'n, lasst uns
vor dem Höch - sten zu be - steh'n, lasst uns
mögt zu eurem Gotte flehen,
steh'n, mögt zu eurem Gotte flehen, Saul wird nicht vor ihm be -
mögt zu eurem Gotte fleh - en, Saul

8va

cres

ff

o - - - pfern lasst uns weih - - en

o - - - pfern lasst uns weih - - en

weiht und o - pfert, weiht und o - pfert,

Saul wird nicht vor ihm be - steh'n, weiht und o - pfert, weiht und o - pfert,

steh'n, be - steh'n, weiht und o - pfert, weiht und o - pfert, Sieg ver-

wird nicht be - steh'n, weiht und o - pfert, weiht und o - pfert, Sieg verleihen,

8va

cres

ff

V. S.

8va

ff

Herz und Waf - fen un - srem Gott.

Herz und Waf - fen un - srem Gott.

Sieg ver_leih'n Da gon und As - ta - roth, Da - gon und As - ta - roth.

ff Sieg verleihen Da - gon uns und As - ta - roth, Da - gon und As - ta - roth.

leihen Dagon, Da - gon uns und As - ta - roth, Da - gon und As - ta - roth.

Sieg verleihen Da - gon

loco.

8va loco.

Z.

Z.

Mögt zu eurem Gotte fleh'n, Saul wird nicht vor ihm bestehen, wird

Mögt zu eu - rem

Z.

V. S.

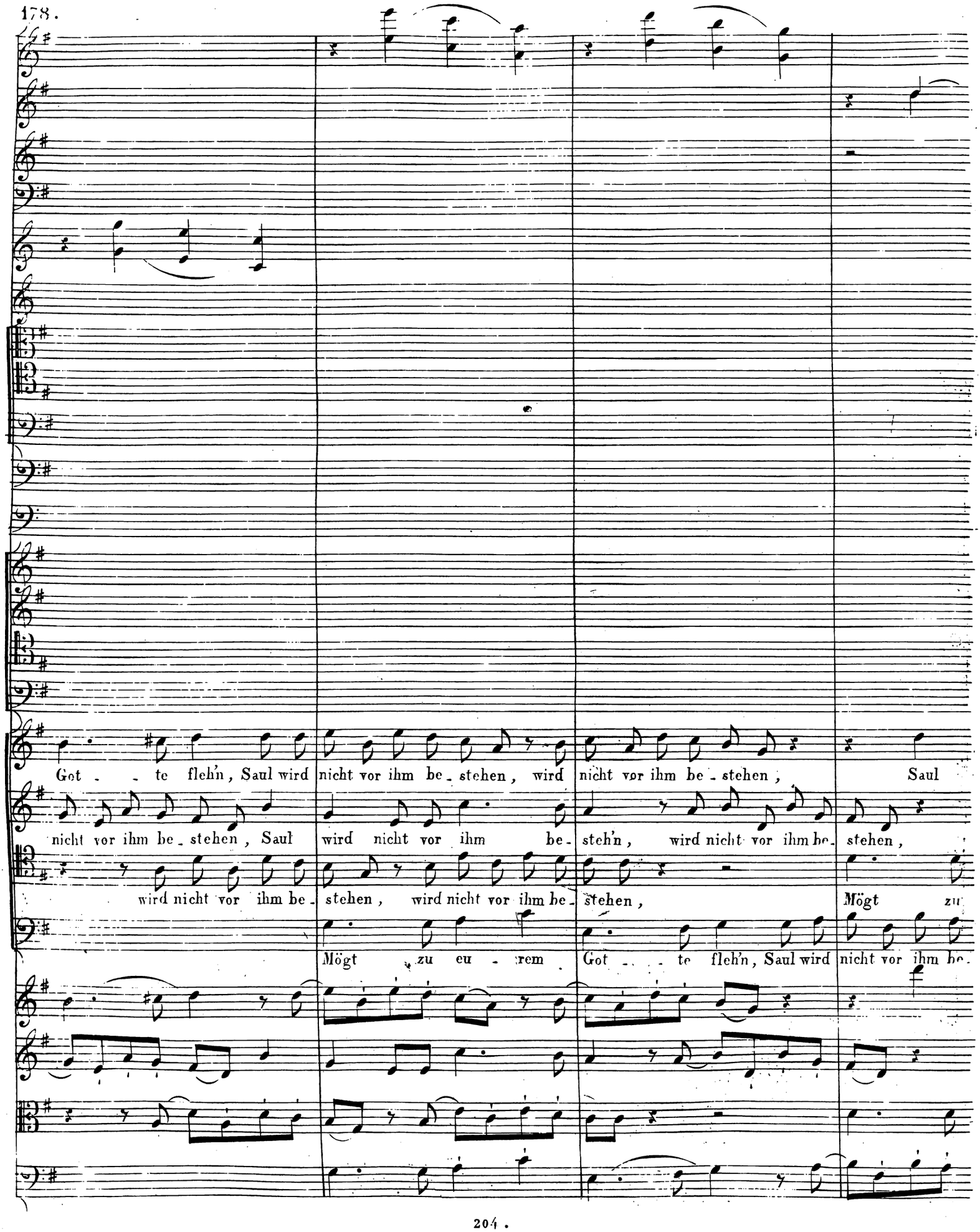
Got - - te fleh'n, Saul wird nicht vor ihm be - stehen, wird nicht vor ihm be - stehen, Saul
nicht vor ihm be - stehen, Saul wird nicht vor ihm be - steh'n, wird nicht vor ihm be - stehen,
wird nicht vor ihm be - stehen, wird nicht vor ihm be - stehen, Mögt zu
Mögt zu eu - rem Got - - te fleh'n, Saul wird nicht vor ihm be -

wird nicht vor ihm be - steh'n,

wird nicht be - steh'n,

eu - rem Got - - te fleh'n, Saul wird

stehen, wird nicht vor ihm be - stehen,

wird nicht vor ihm be - stehen,

wird nicht vor ihm be - stehen,

wird nicht vor ihm, wird

wird nicht vor ihm be - stehen,

V. S.

8va loco 8va

Lass uns o - - - pfern lass uns wei - - - hen

Lass uns o - - - pfern lass uns wei - - - hen

steh'n, wird nicht vor ihm besteh'n, weiht und o - pfert, weiht und o - pfert,

ihm,

nicht, wird nicht vor ihm besteh'n, weiht und o - pfert, weiht und o - pfert,

Saul

8va 8va 8va 8va

um - srem Gott ! lass uns o - - - pfern,

um - srem Gott ! lass uns o - - - pfern,

Sieg verleih - en Da - gon uns und As - ta - roth, Weiht und o - pfert,

Sieg verleih - en Da - gon uns und As - ta - roth, Weiht und o - pfert,

8va loco.

V. S.

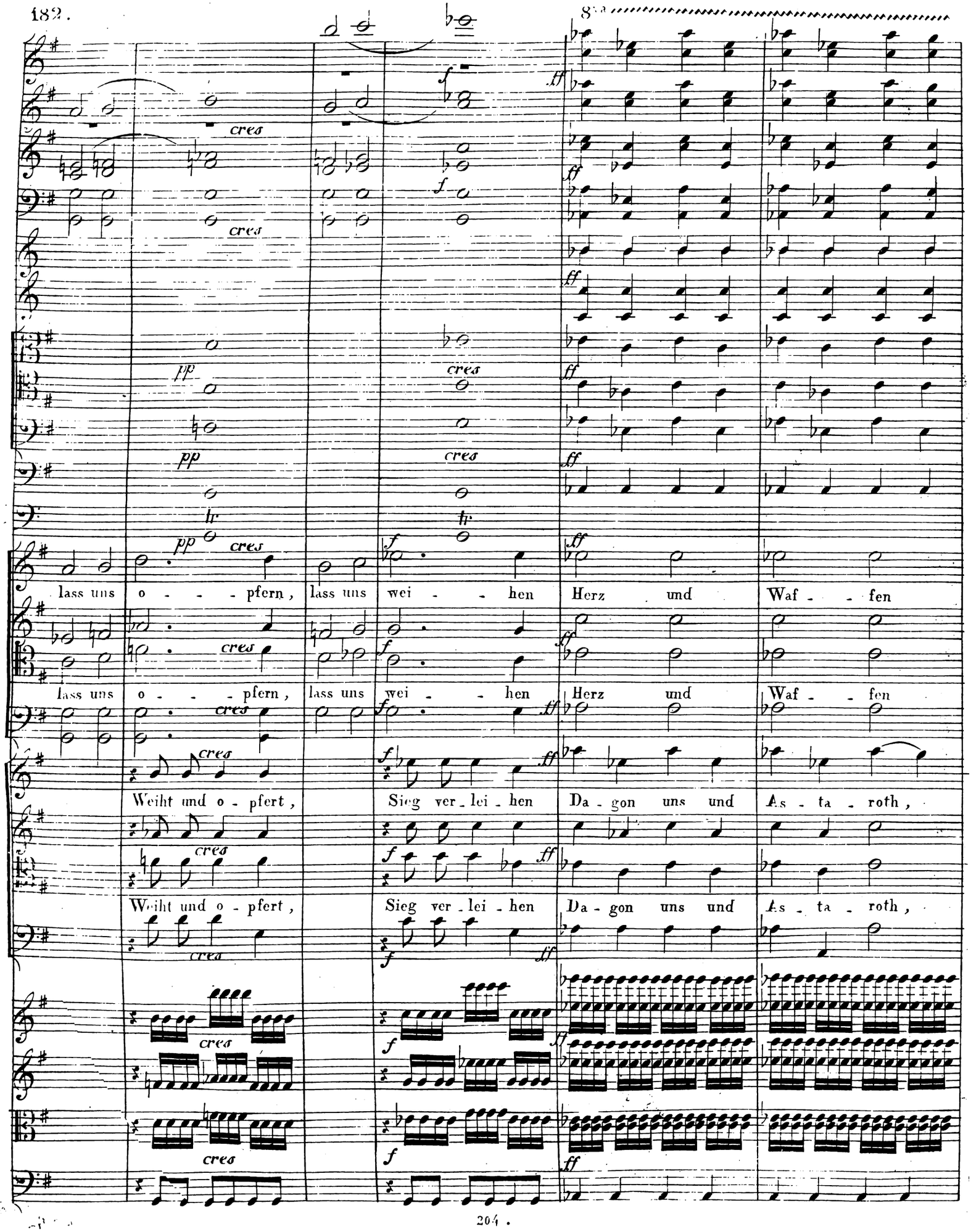
cres
pp
lass uns o - - - pfern, lass uns wei - - hen Herz und Waf - fen
lass uns o - - - pfern, lass uns wei - - hen Herz und Waf - fen
Weiht und o - pfert, Sieg ver - lei - hen Da - gon uns und As - ta - roth,
Weiht und o - pfert, Sieg ver - lei - hen Da - gon uns und As - ta - roth,

un - - - srem Gott Herz und Waffen unsrem Gott .

un - - - srem Gott Herz und Waffen unsrem Gott .

Da - gon uns und As - taroth! Weiht und opfert, Sieg ver - leihen Dagon uns und Asta-

Da - gon uns und As - taroth! Weiht und opfert, Sieg ver - leihen Dagon uns und Asta-

V. S.

loco.

f *p cres*

sfp *cres* *f* *fp* *cres*

fp *f* *fp* *cres*

f *f* *f*

p *cres* *f* *p* *cres*

Lass uns opfern lass uns, lass uns weihen, Herz und Waffen

Lass uns opfern lass uns weihen, Herz und

Lass Herz

f *f*

roth, Weiht und opfert Sieg ver- leihen Dagon uns und Asta- roth,

f

roth, Weiht und opfert Sieg ver- leihen Dagon uns und Asta- roth,

f *f* *f*

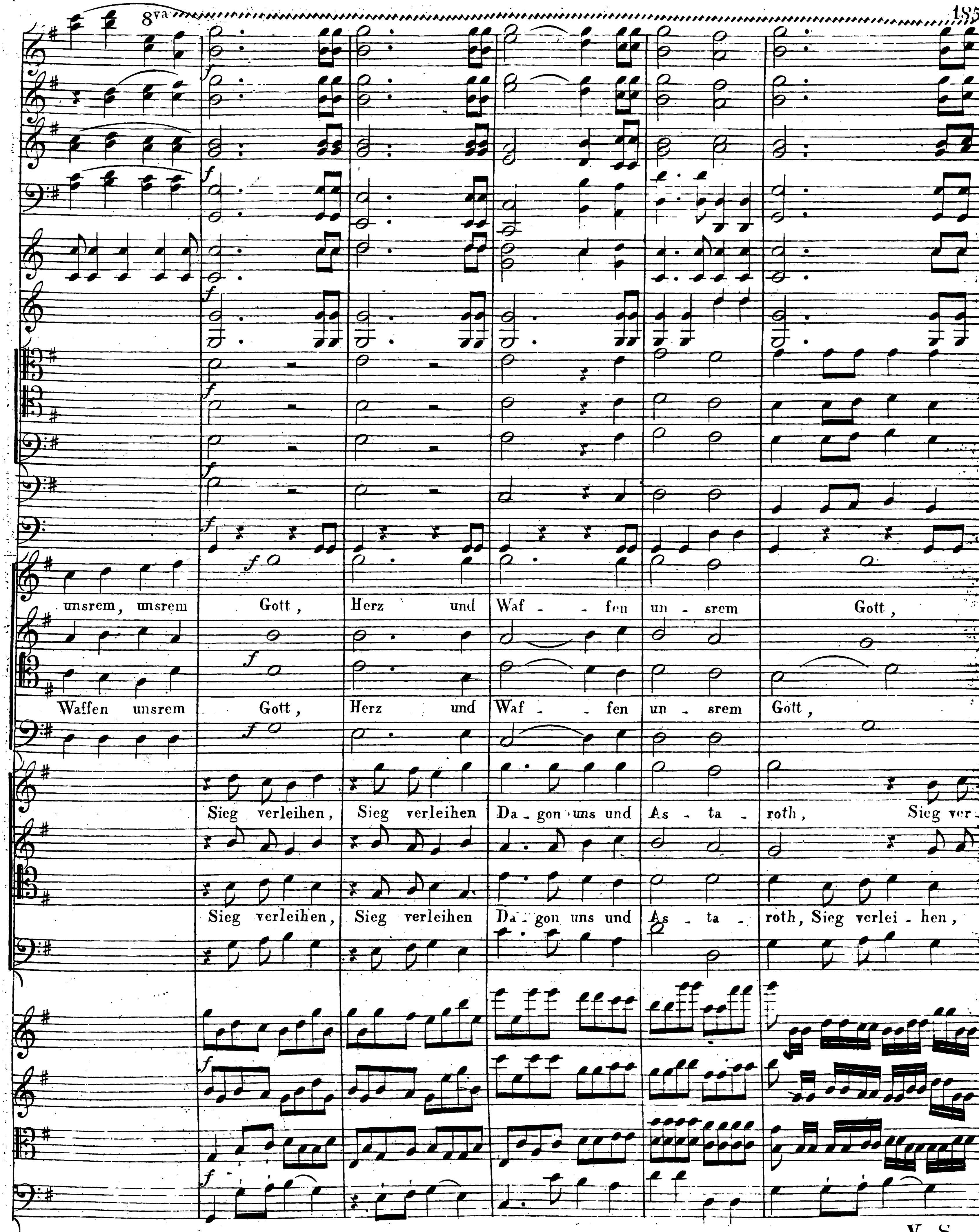
8va
f
unsrem, unsrem Gott, Herz und Waf - fen un - srem Gott,
Waffen unsrem Gott, Herz und Waf - fen un - srem Gott,
Sieg verleihen, Sieg verleihen Da - gon uns und As - ta - roth, Sieg ver-
Sieg verleihen, Sieg verleihen Da - gon uns und As - ta - roth, Sieg verlei - hen,

V. S.

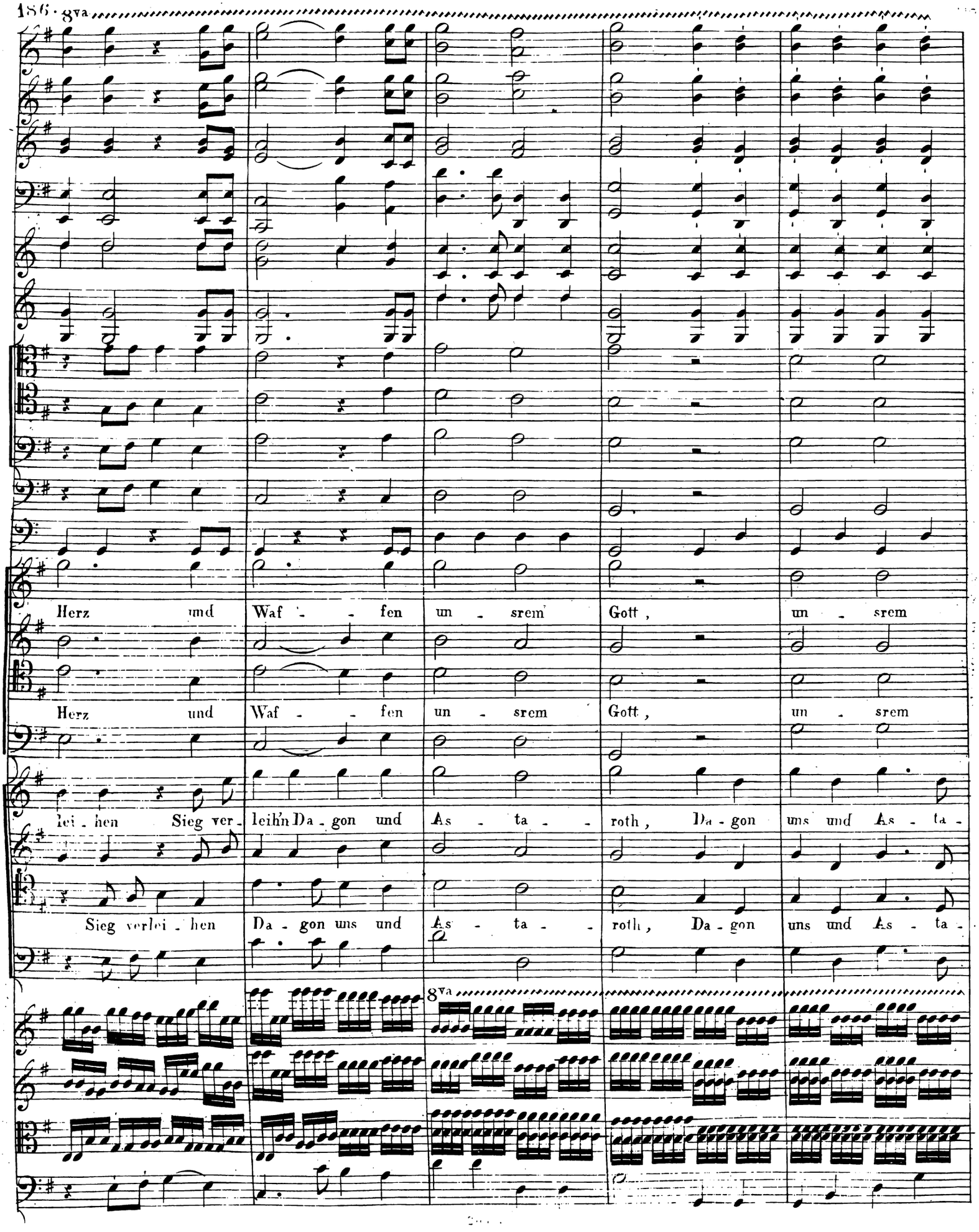
8va
Herz und Waf - - fen un - srem Gott, un - srem
Herz und Waf - - fen un - srem Gott, un - srem
lei - hen Sieg ver - leihn Da - gon und As - ta - - roth, Da - gon uns und As - ta -
Sieg verlei - hen Da - gon uns und As - ta - - roth, Da - gon uns und As - ta -
8va

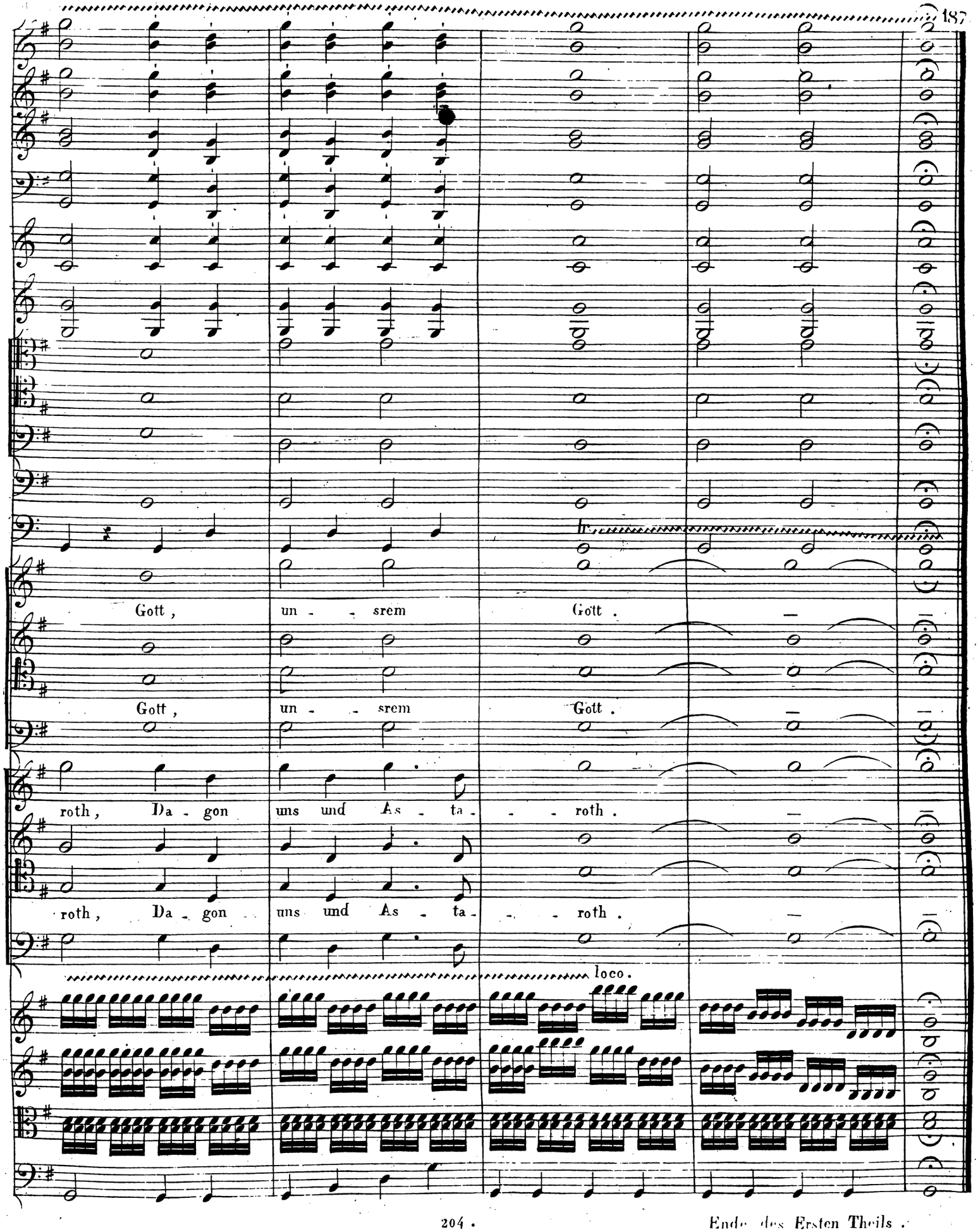

Ende des Ersten Theils.

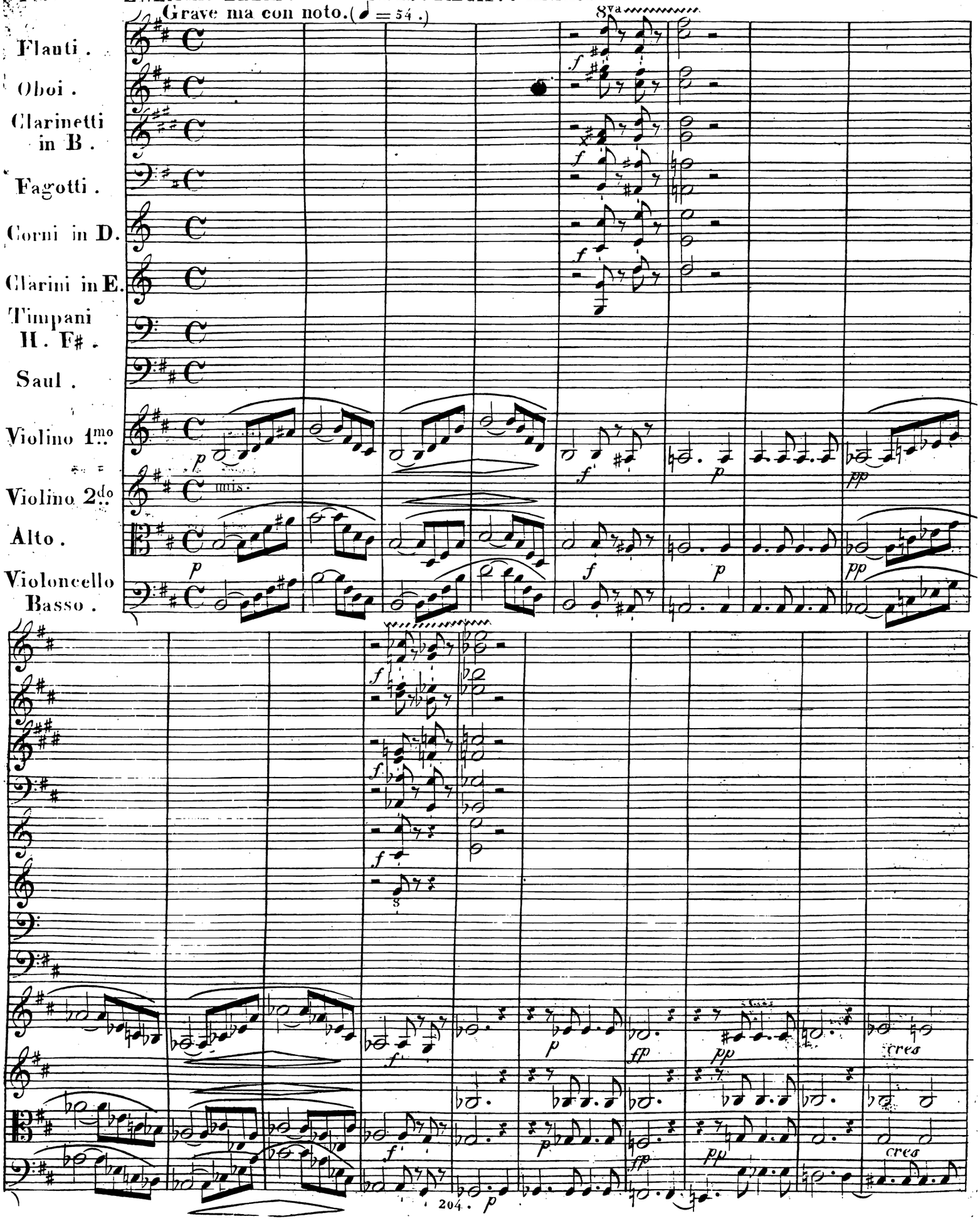
Grave ma con noto. (♩ = 54.)
8va
Flauti.
Oboi.
Clarinetti in B.
Fagotti.
Corni in D.
Clarini in E.
Timpani H. F#.
Saul.
Violino 1mo
Violino 2do
Alto.
Violoncello
Basso.
unis.
cres
cres

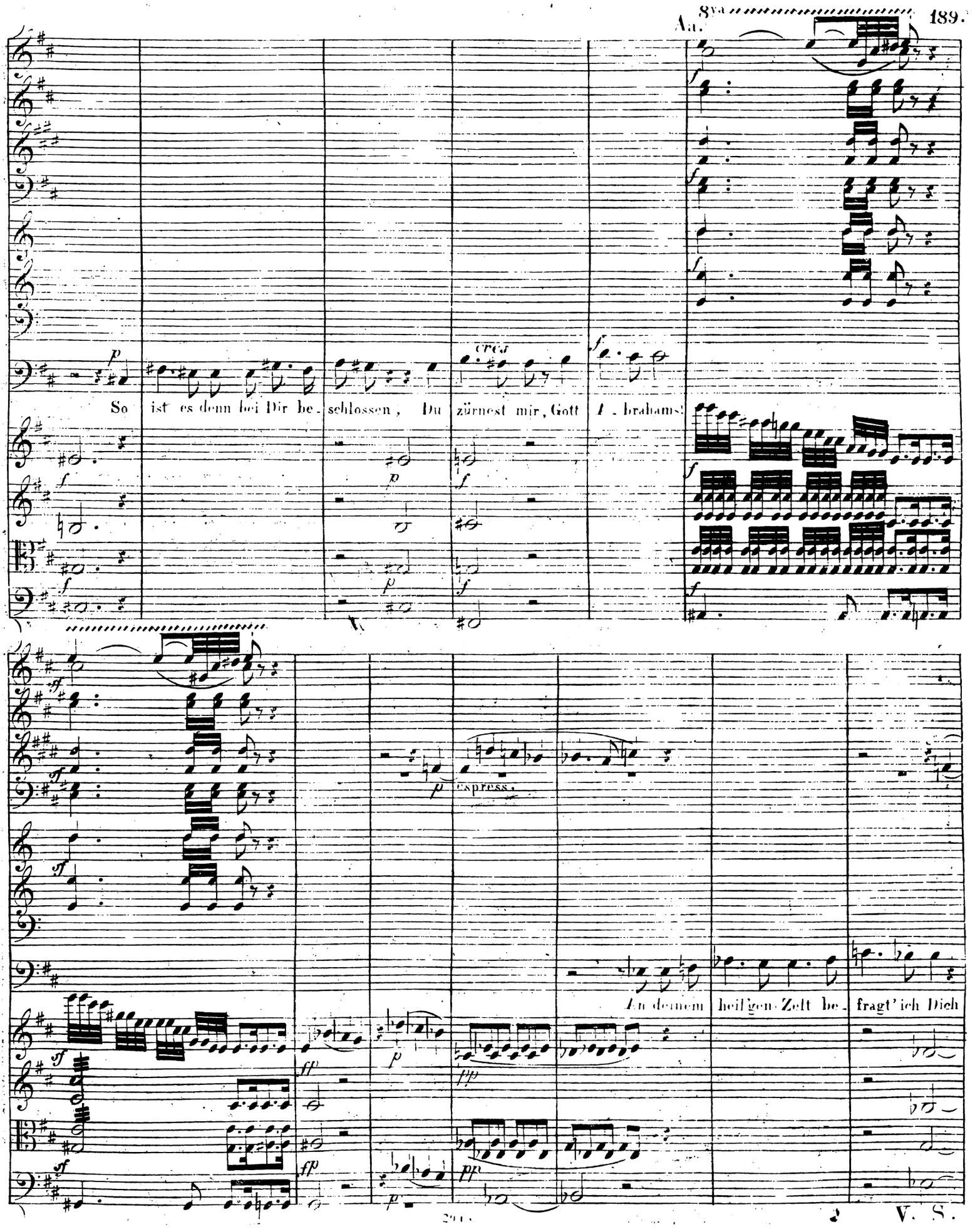
Aa.
8va
So ist es denn bei Dir be_schlossen, Du zürnest mir, Gott A_brahams!
cres
espress.
An deinem heil'gen Zelt be_fragt' ich Dich

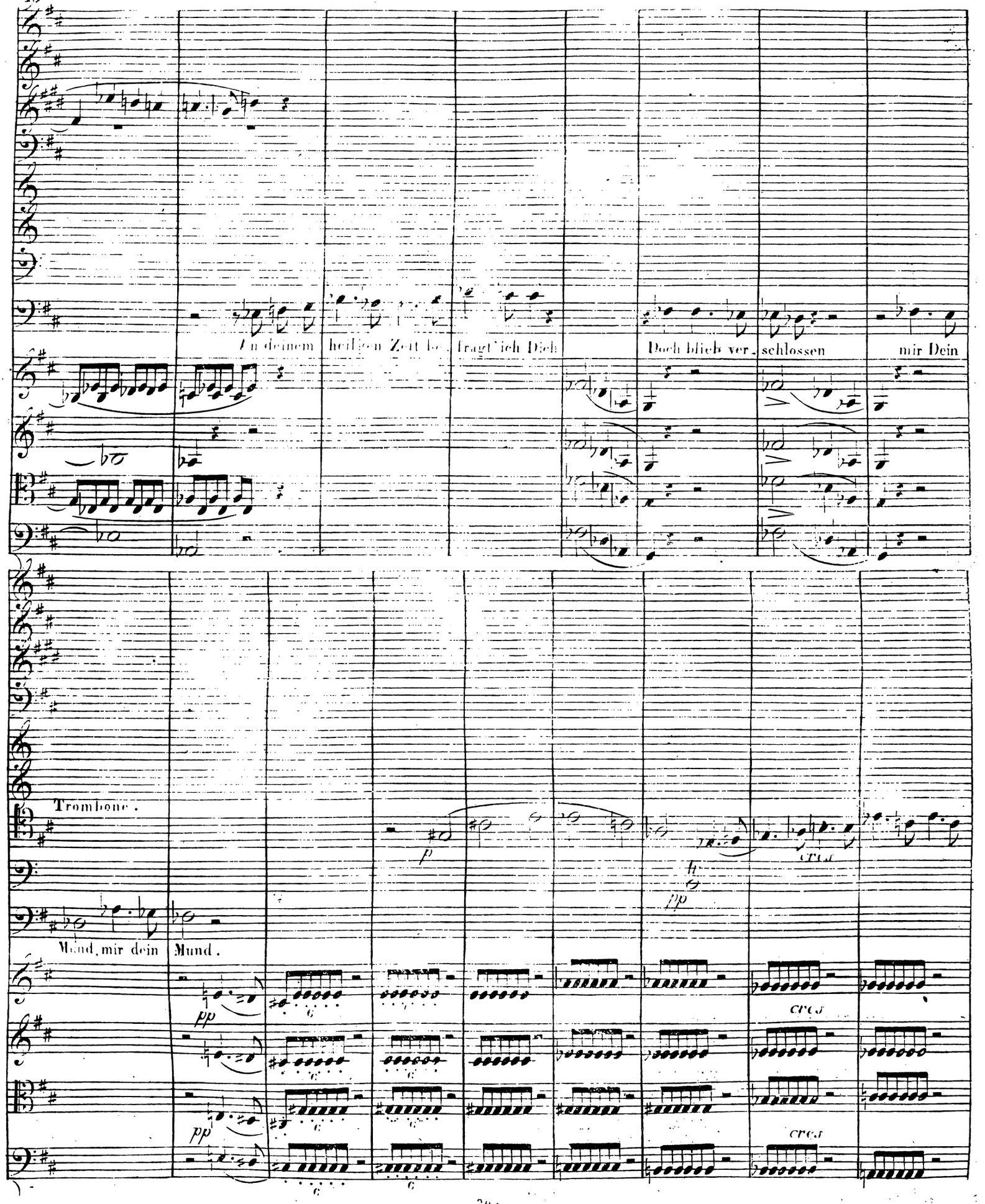
In deinem heiligen Zeit be_ fragt' ich Dich
Doch blieb ver_ schlossen mir Dein
Trombone.
Mund, mir dein Mund.
p
pp
cres
pp
cres
pp
cres

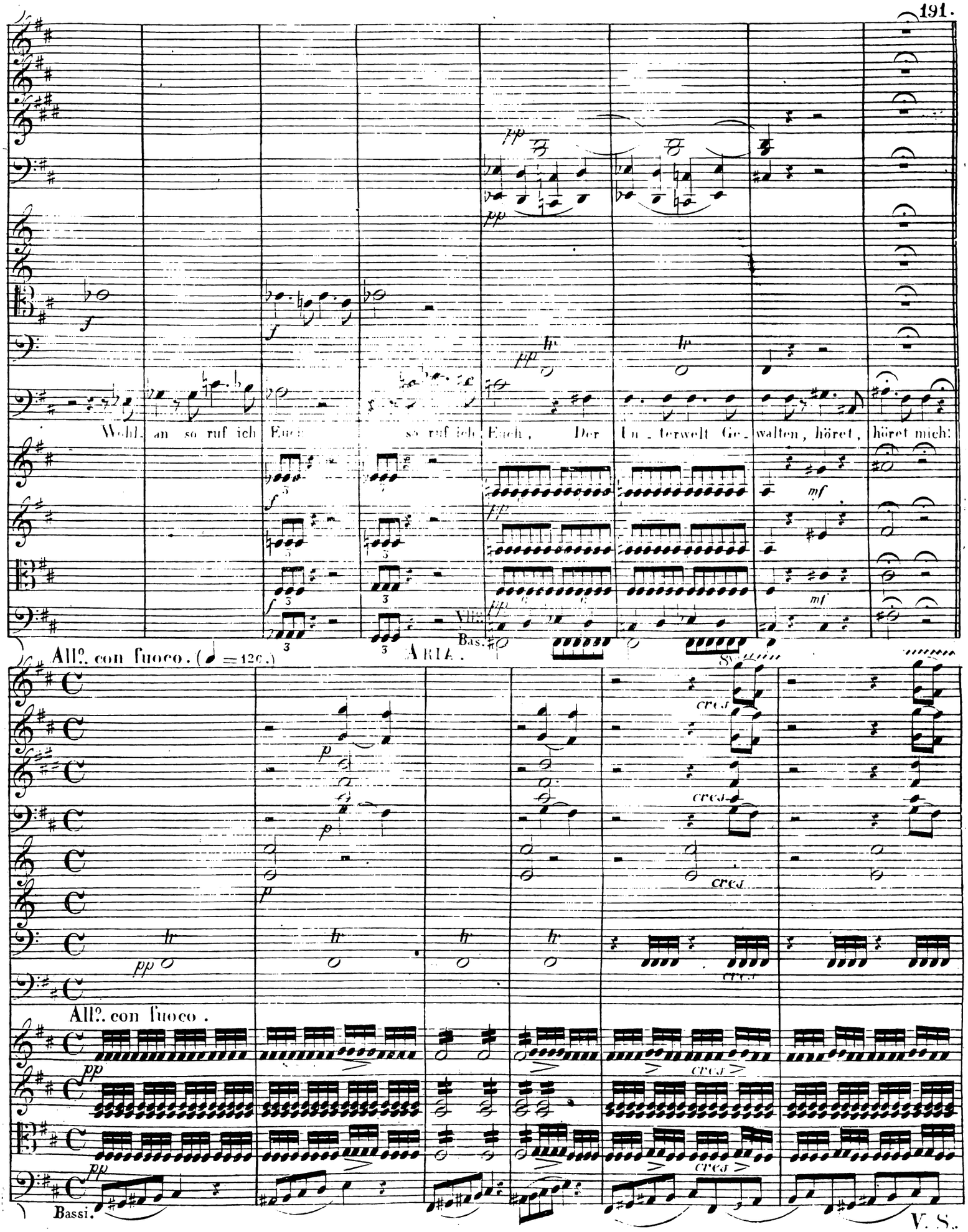
Wohl, an so ruf ich Euch so ruf ich Euch, Der Un - terwelt Ge - walten, höret, höret mich!
Bas.
ARIA.
All?. con fuoco. (♩ = 126.)
All?. con fuoco.
Bassi.
V. S.

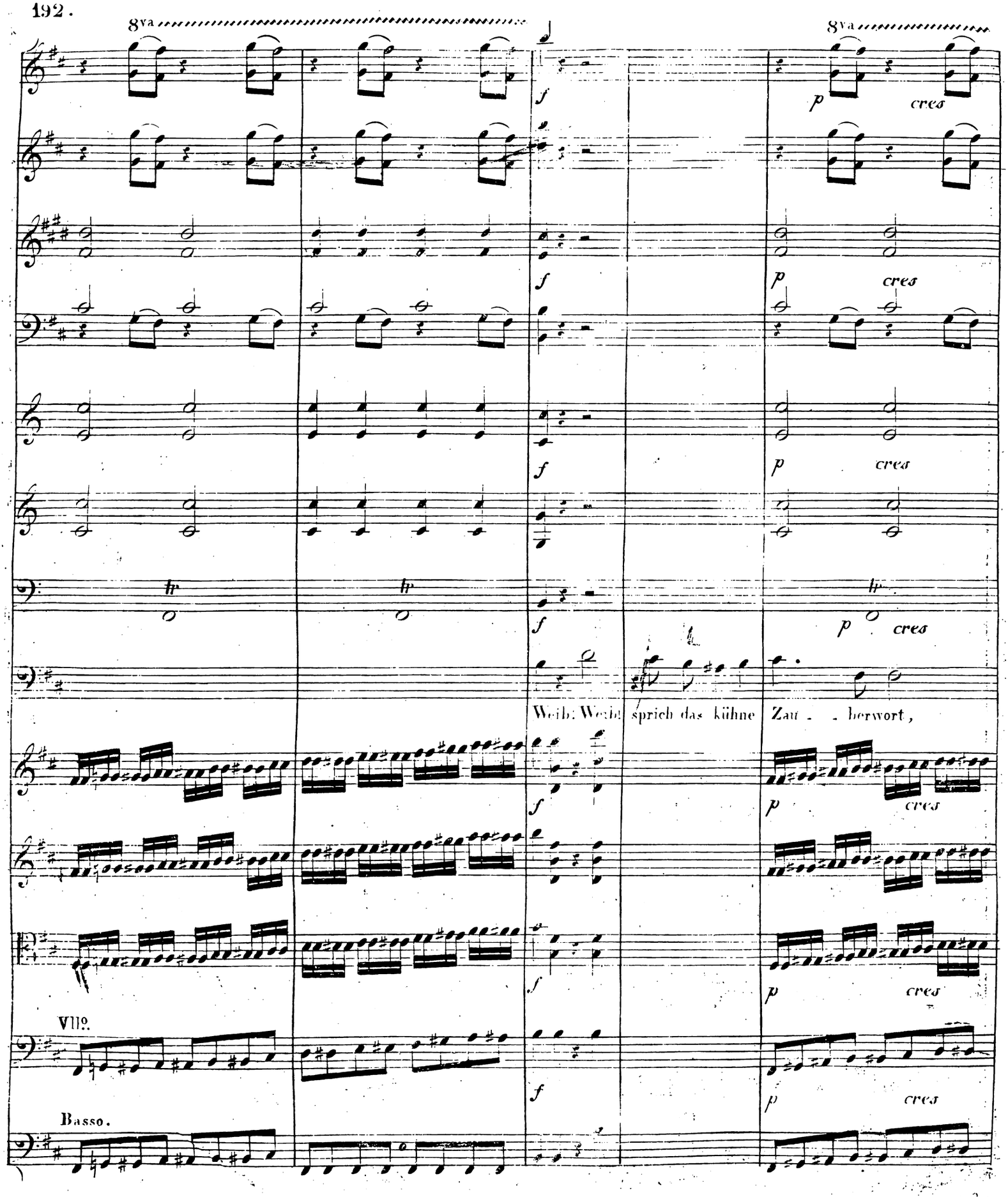
8va
8va
f
p
cres
Weib: Weib! sprich das kühne Zau - - berwort,
Vllo.
Basso.

loco.

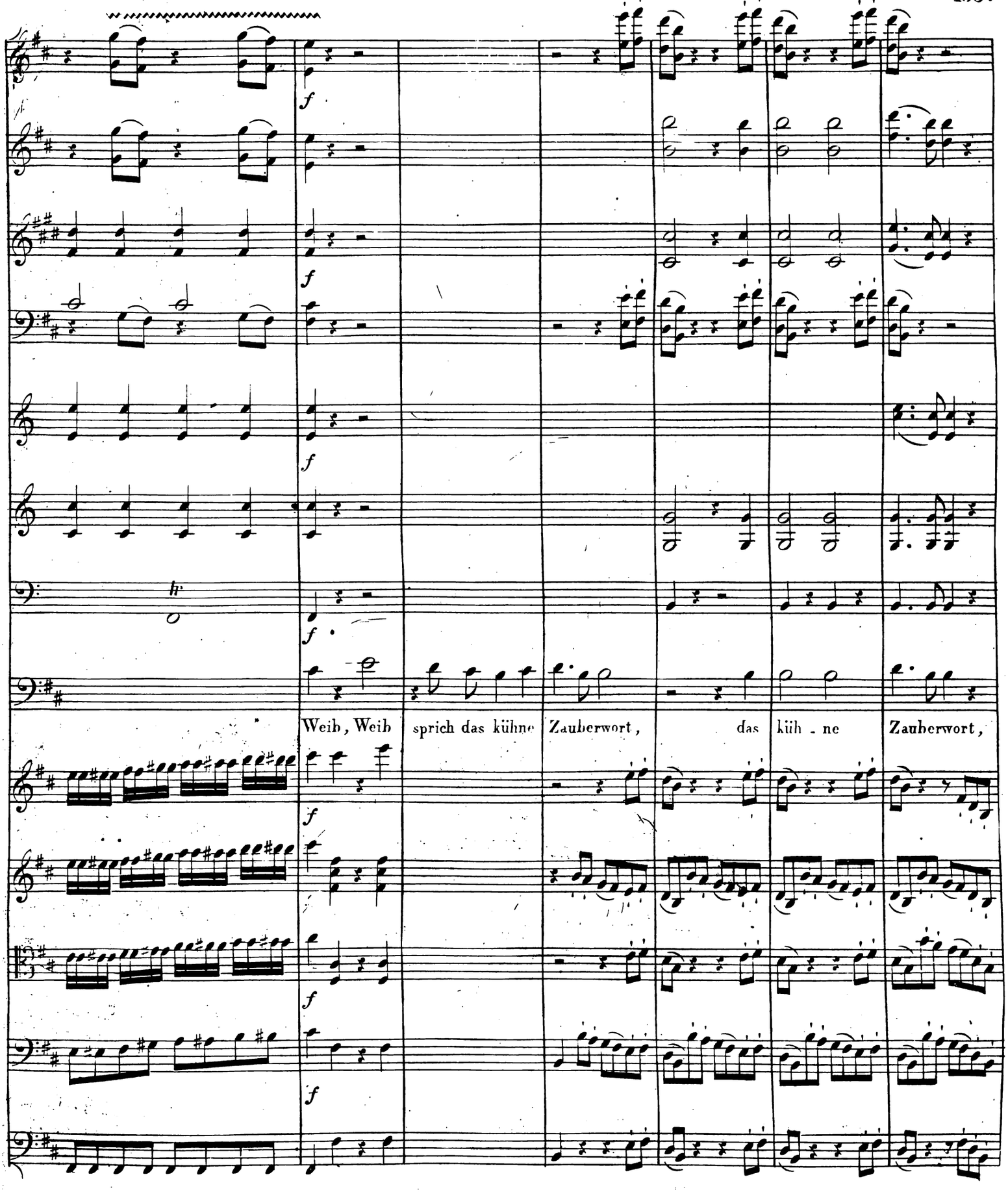
f
Weib, Weib sprich das kühne Zauberwort, das küh - ne Zauberwort,

V. S.

8va

sprich das küh - ne, küh - ne Zau - ber - wort, Und zie - he dei - ne Kreise, und

cres

ff

cres

Bassi.

8va

cres

f

p

cres

f

f

8

zie - he dei - ne Kreise, Weib, sprich das küh - ne Zauberwort, und ziehe deine Kreise, deine Krei -

8va

loco.

f

f

se, ziehe, ziehe, Dass aus der See - len dun - kelm

Vlle. Bass: fp

Ort, dass aus der See - len dun - kelm Ort, Stei - ge,

cres

8va

cres

f

pp

stei - ge, Sa - mu - el, der Wei - se.

p

Weib! zie - he dei - ne Kreise, Weib! sprich

8va

8va

f *p* *cres*

f *p* *cres*

f *p* *cres*

p *cres* *f* *p* *cres*

Weih! Weih! sprich das kühne Zau - ber - wort,

f *p* *cres*

f *p* *cres*

Vll°.

f *p* *cres*

Bass.

f *p* *cres*

V. S.

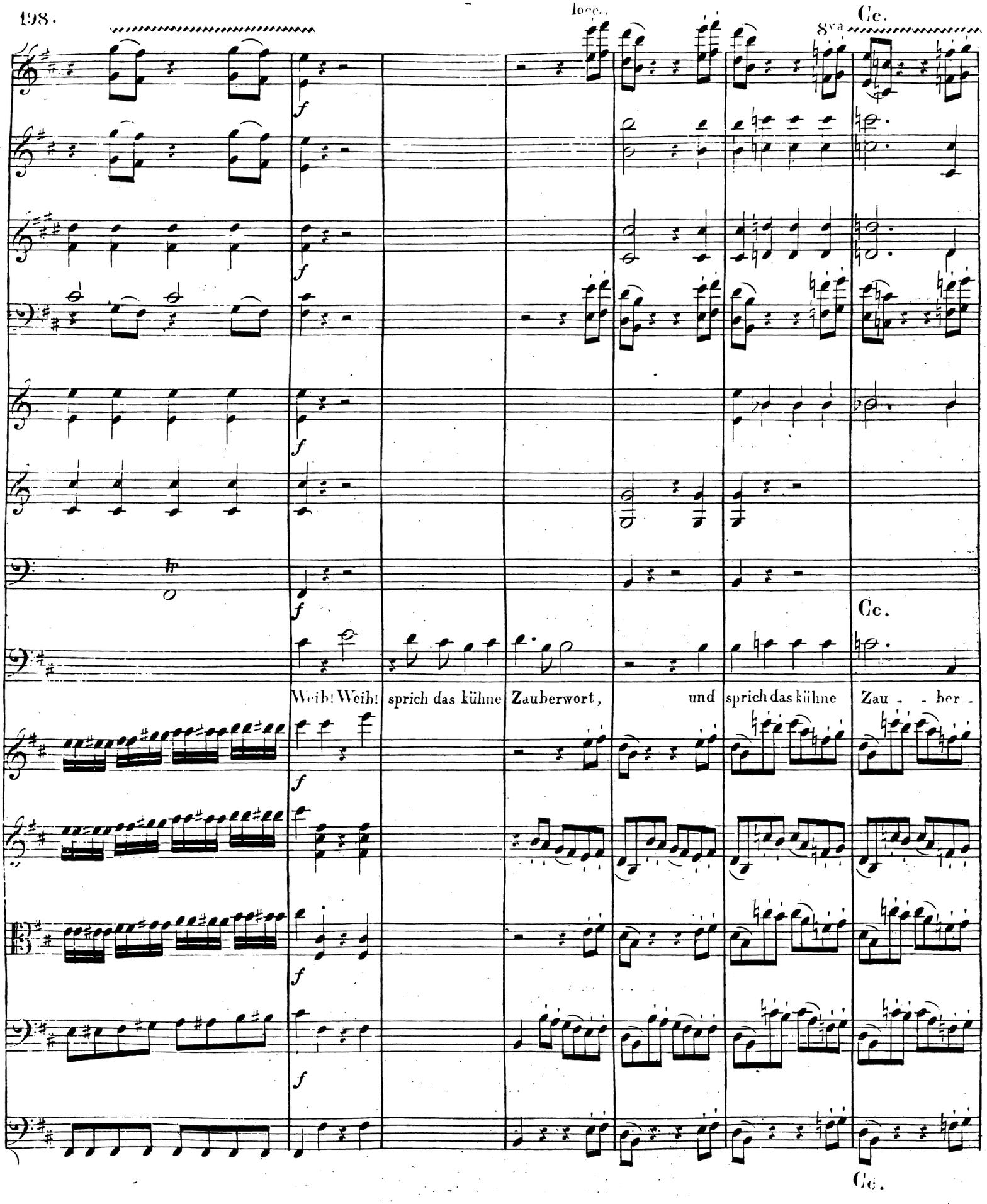
loco.
8va
Cc.
f
Cc.
Weib! Weib! sprich das kühne Zauberwort, und sprich das kühne Zau - - ber -
Cc.

8va

wort, sprich, sprich das küh - ne Zau - ber - wort, Und

ziehe deine Krei - se, und ziehe deine Kreis' und sprich das Zau - ber - wort, Und

ziehe dei - ne Kreise, dei - ne Kreis' und sprich das küh - - ne das Zau - ber -

wort.

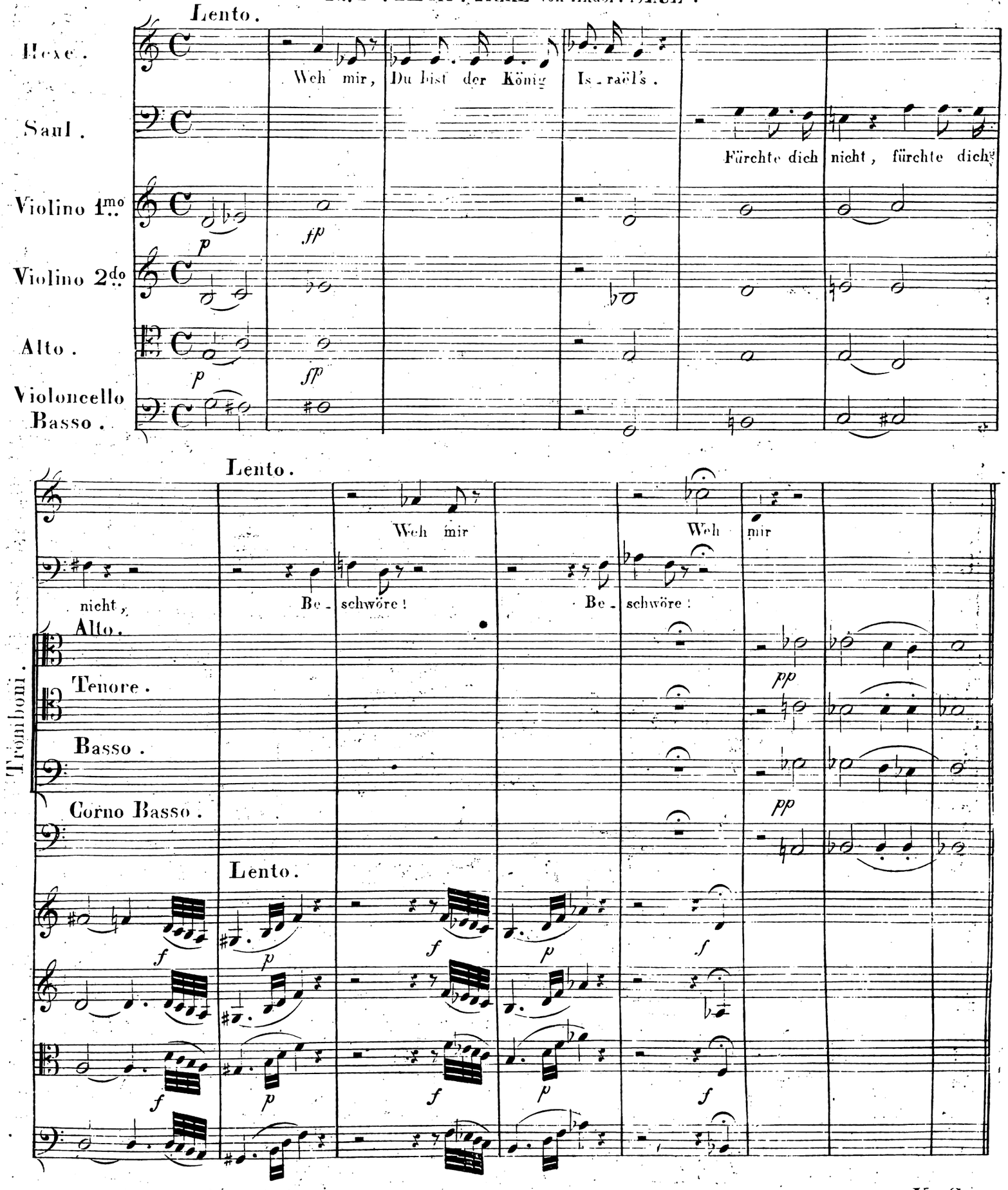
Lento.
Hexe.
Weh mir, Du bist der König Is-raël's.
Saul.
Fürchte dich nicht, fürchte dich
Violino 1mo
Violino 2do
Alto.
Violoncello
Basso.
Lento.
Weh mir
Weh mir
nicht,
Be-schwöre!
Be-schwöre!
Alto.
Tenore.
Basso.
Corno Basso.
Tromboni.
Lento.

V. S.

ARIA.

Andantino con moto. (♪ = 112.) Beschwörung.

Clarinetti in B.

Fagotti.

Corni 1.2. in Eb.

Corni 3.4. Bb Basso.

3 Timpani Es. B. As.

Violino 1mo

Violino 2do

Alto.

Violoncelli.

Basso.

pp

Coh sordini.

Con sordini.

ppp

tr

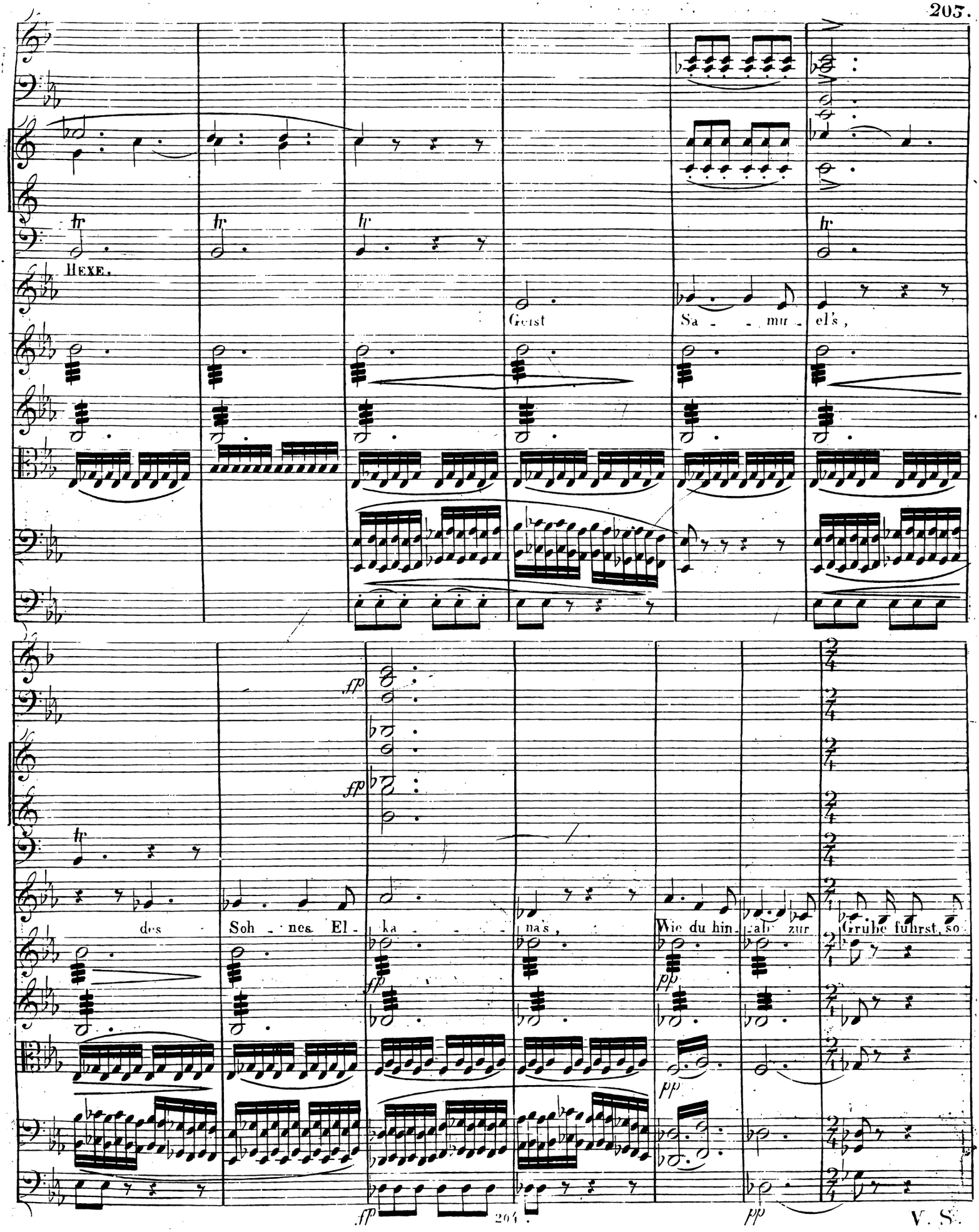
Hexe.
Geist
Sa - - mu - el's,
des
Soh - nes El - ka - - - nas,
Wie du hin - ab zur
Grube fuhrst, so
fp
fp
fp
pp
pp
fp
pp

V. S.

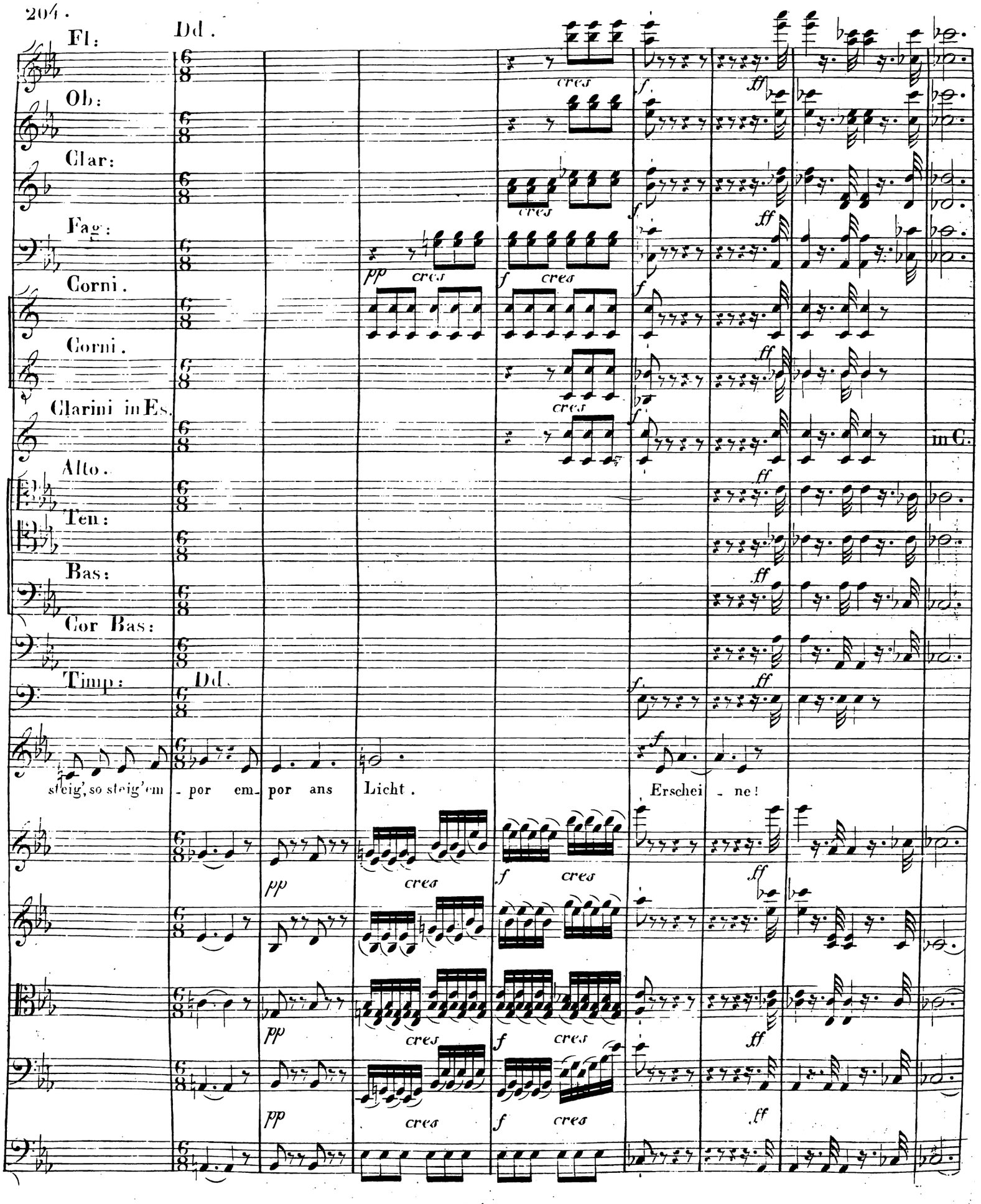
Fl:
Dd.
Ob:
Clar:
Fag:
Corni.
Corni.
Clarini in Es.
in C.
Alto.
Ten:
Bas:
Cor Bas:
Timp:
Dd.
steig', so steig' em - por em - por ans Licht.
Erschei - ne!
cres
pp
f
ff

Fl:
Clar:
Fag:
Cor:1.2.
Cor:3.4.
Timp:
m.v.
Geist
Sa - - - nu - el's, wo du auch weilst, bei
von B in G.

V. S.

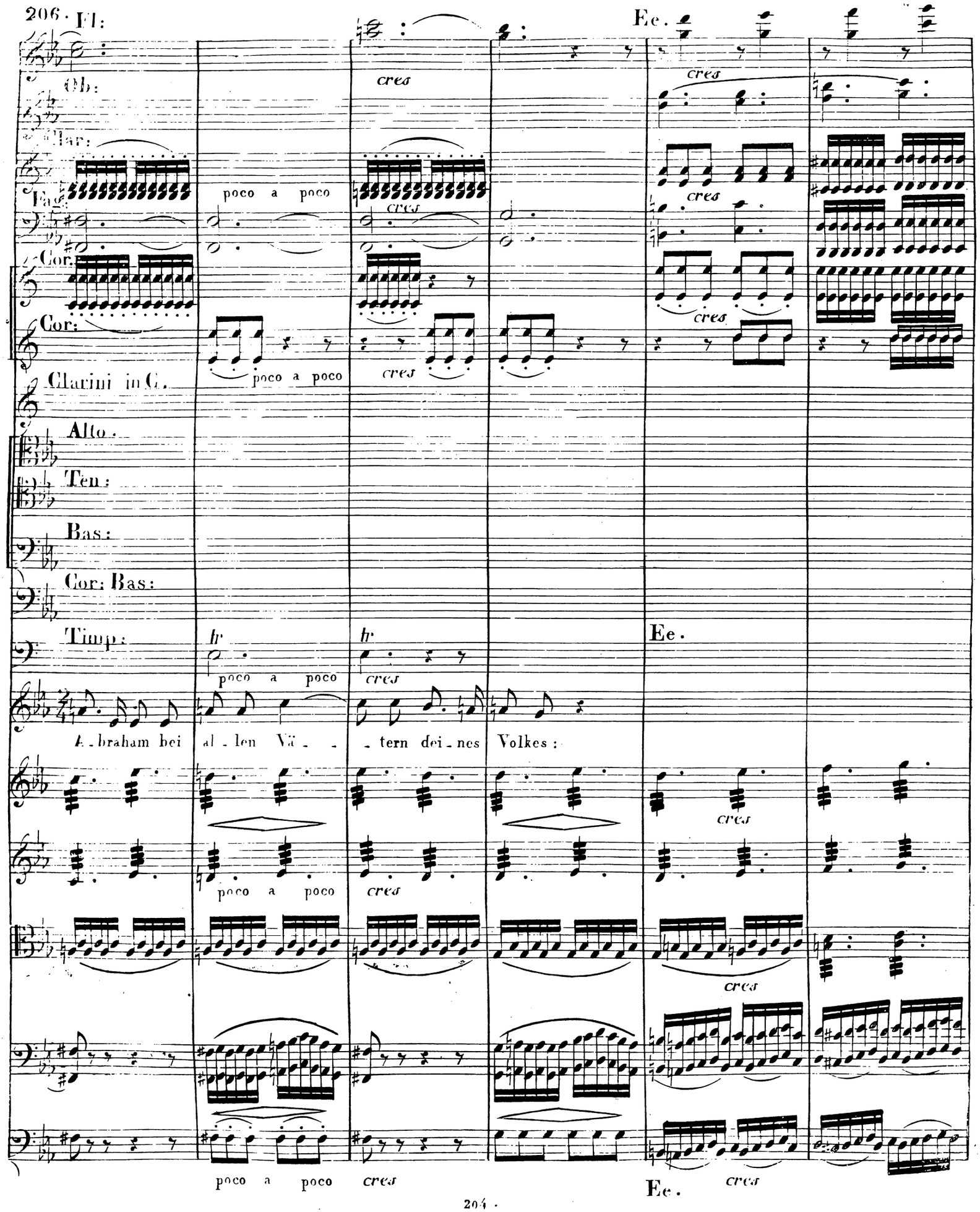
Fl:
Ee.
Ob:
Clar:
Fag:
Cor:
Cor:
Clarini in C.
Alto.
Ten:
Bas:
Cor: Bas:
Timp:
poco a poco
cres
Ee.
A_braham bei al_len Vä_ _tern dei_nes Volkes:
Ee.

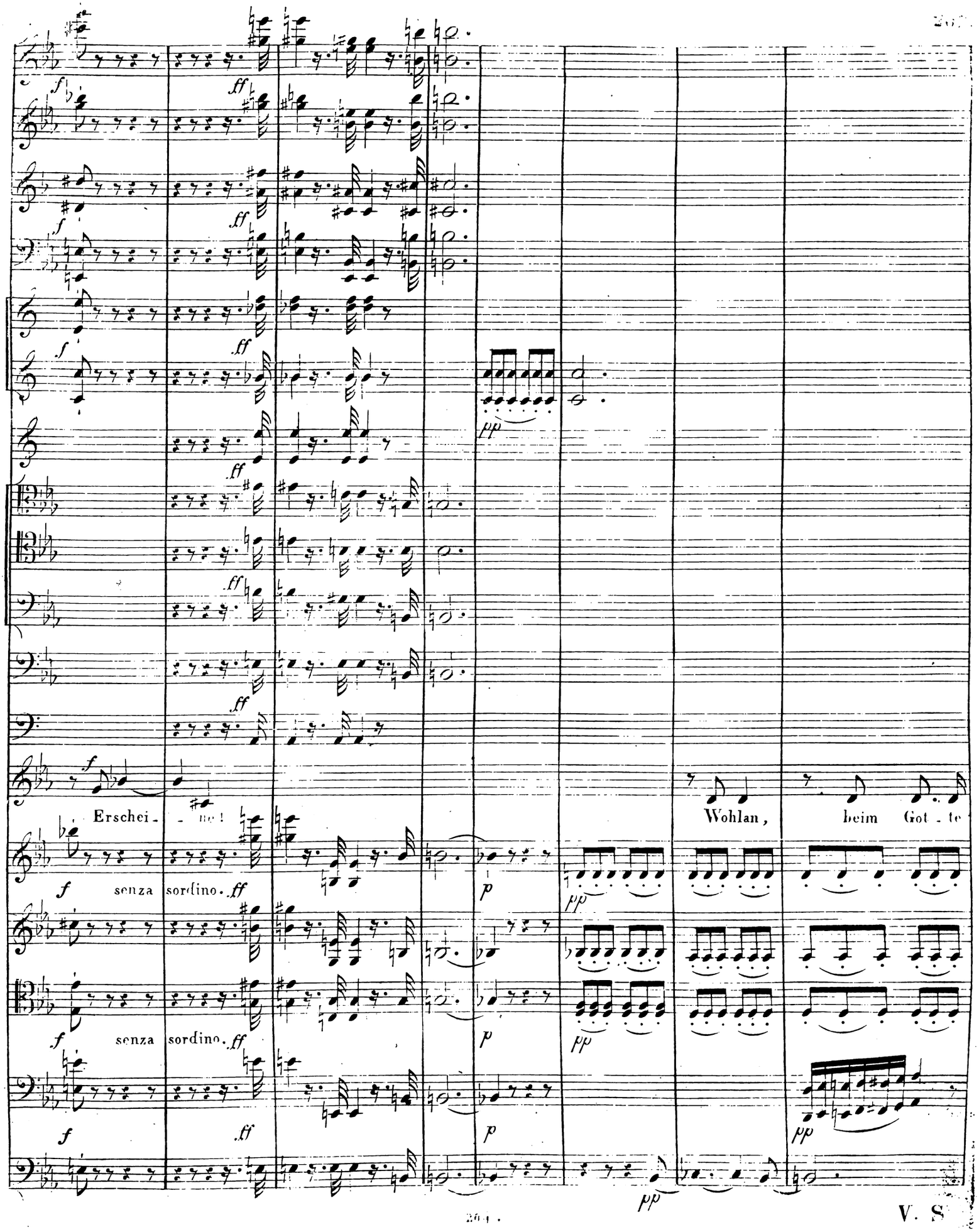
Erschei - ne!
Wohlan, beim Got - te
senza sordino.
senza sordino.

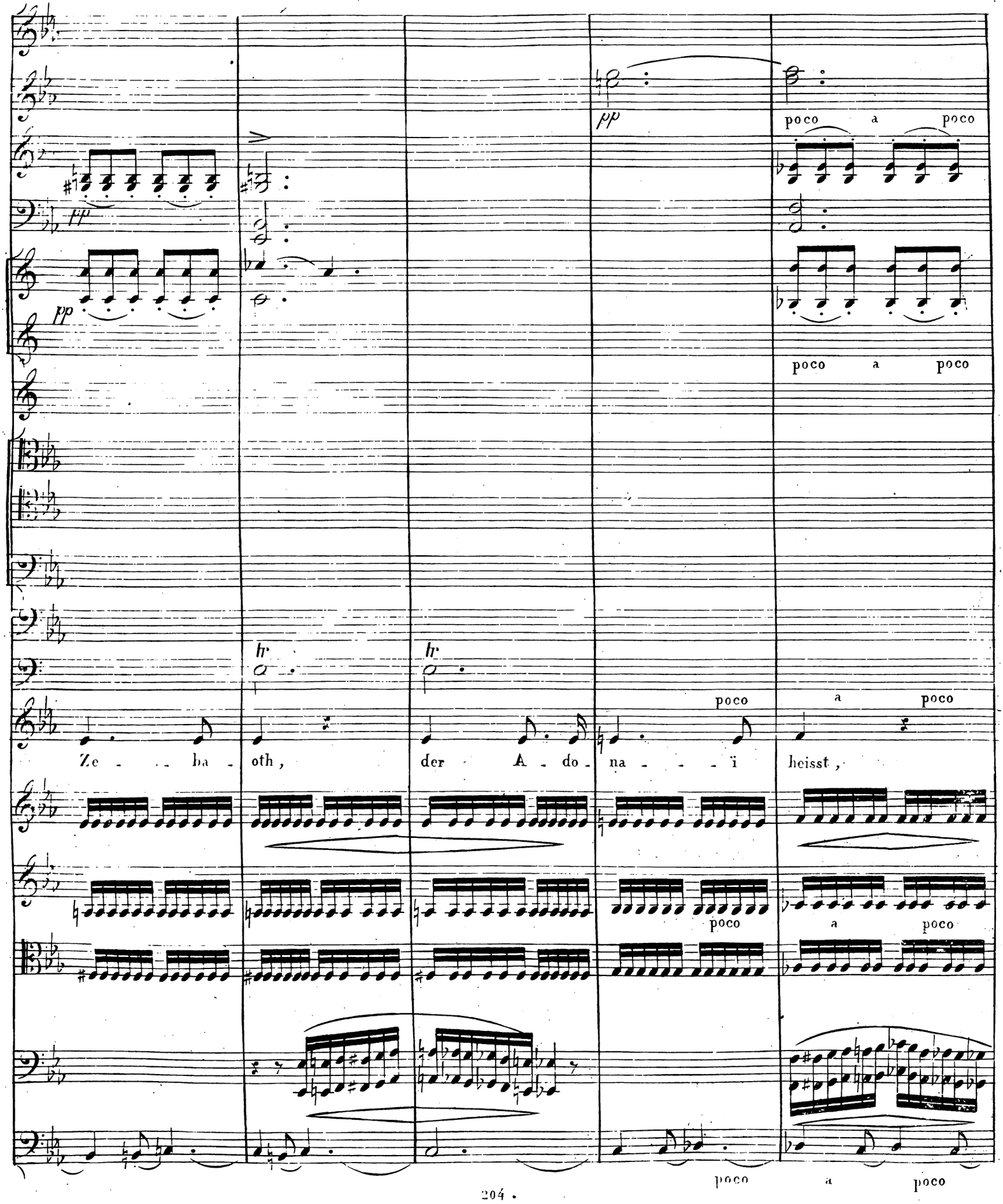
pp
poco a poco
pp
poco a poco
hr
hr
poco a poco
Ze - - - ba - oth, der A - do - na - - - ï heisst,
poco
a poco
poco
a poco
poco a poco

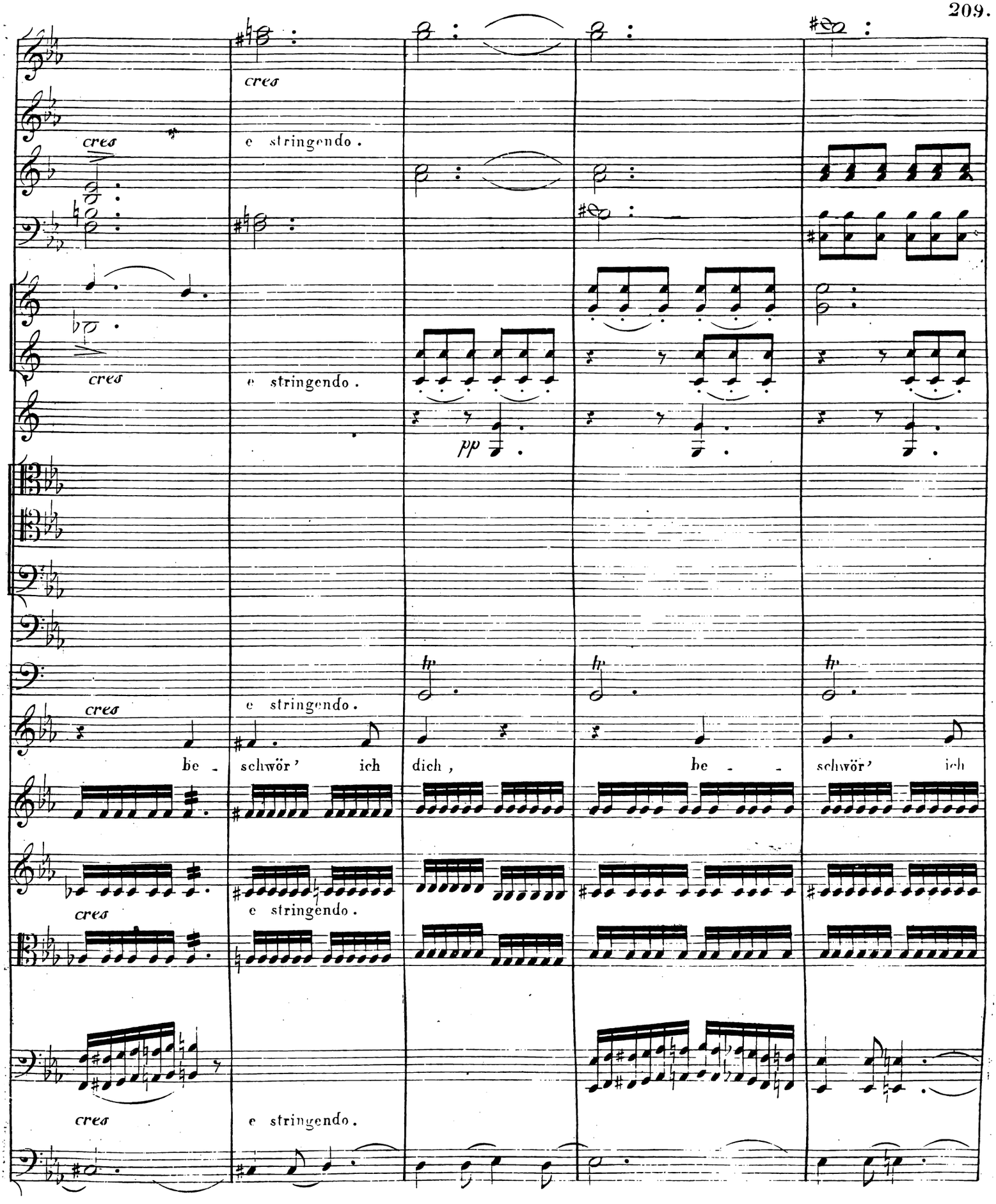
cres
e stringendo.
pp
be - schwör' ich dich, be - schwör' ich

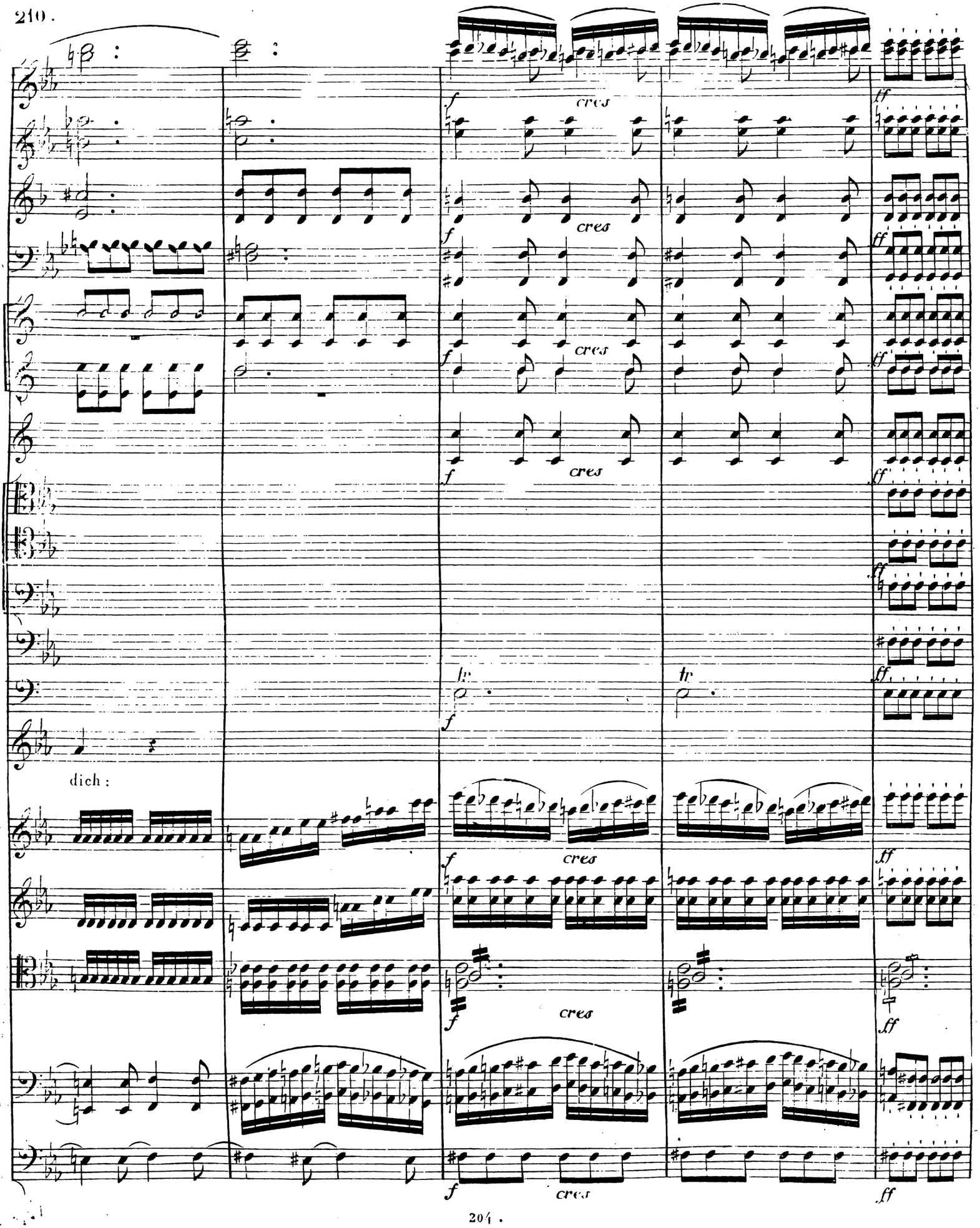
cres
ff
tr
dich :

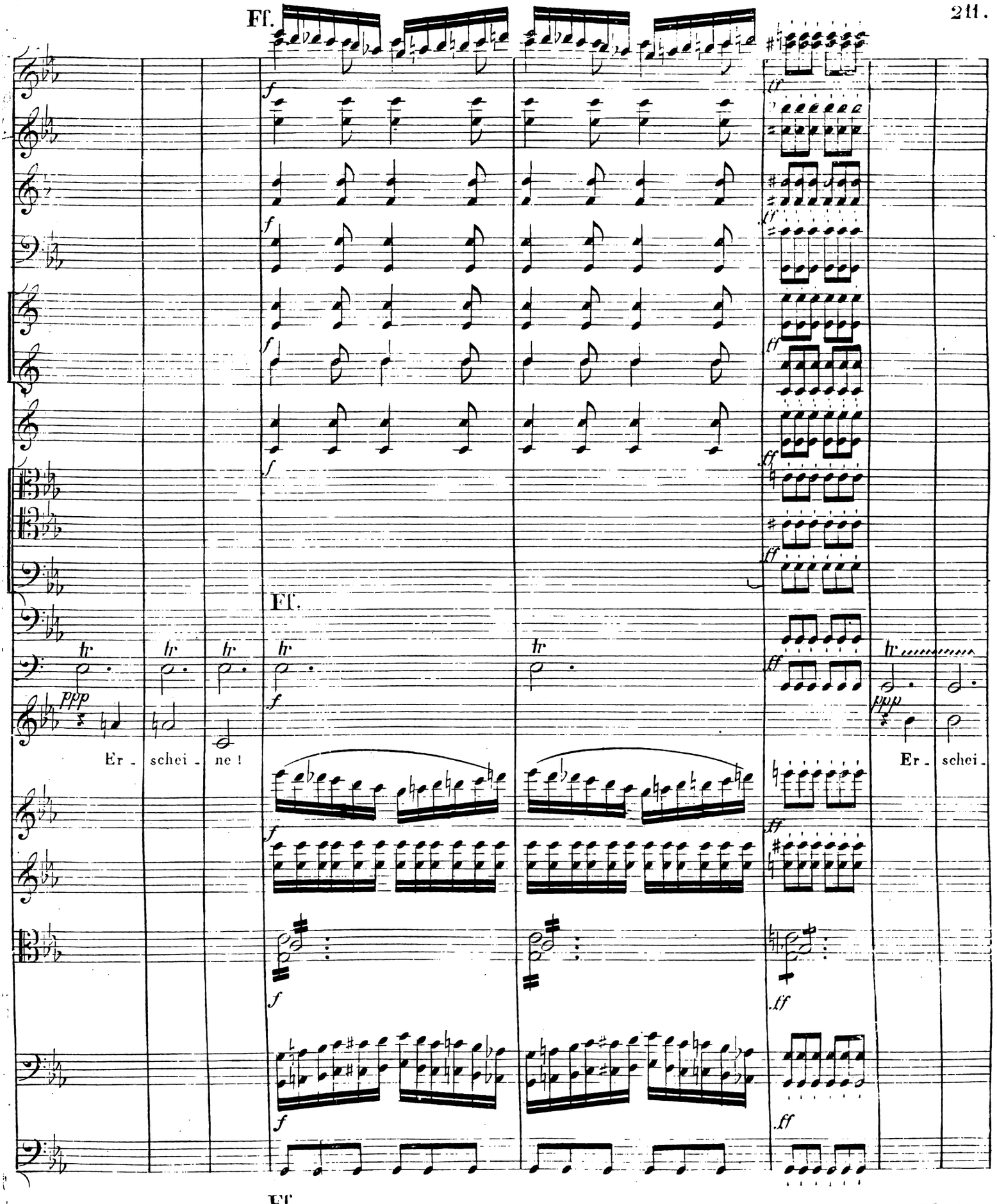

V. S.

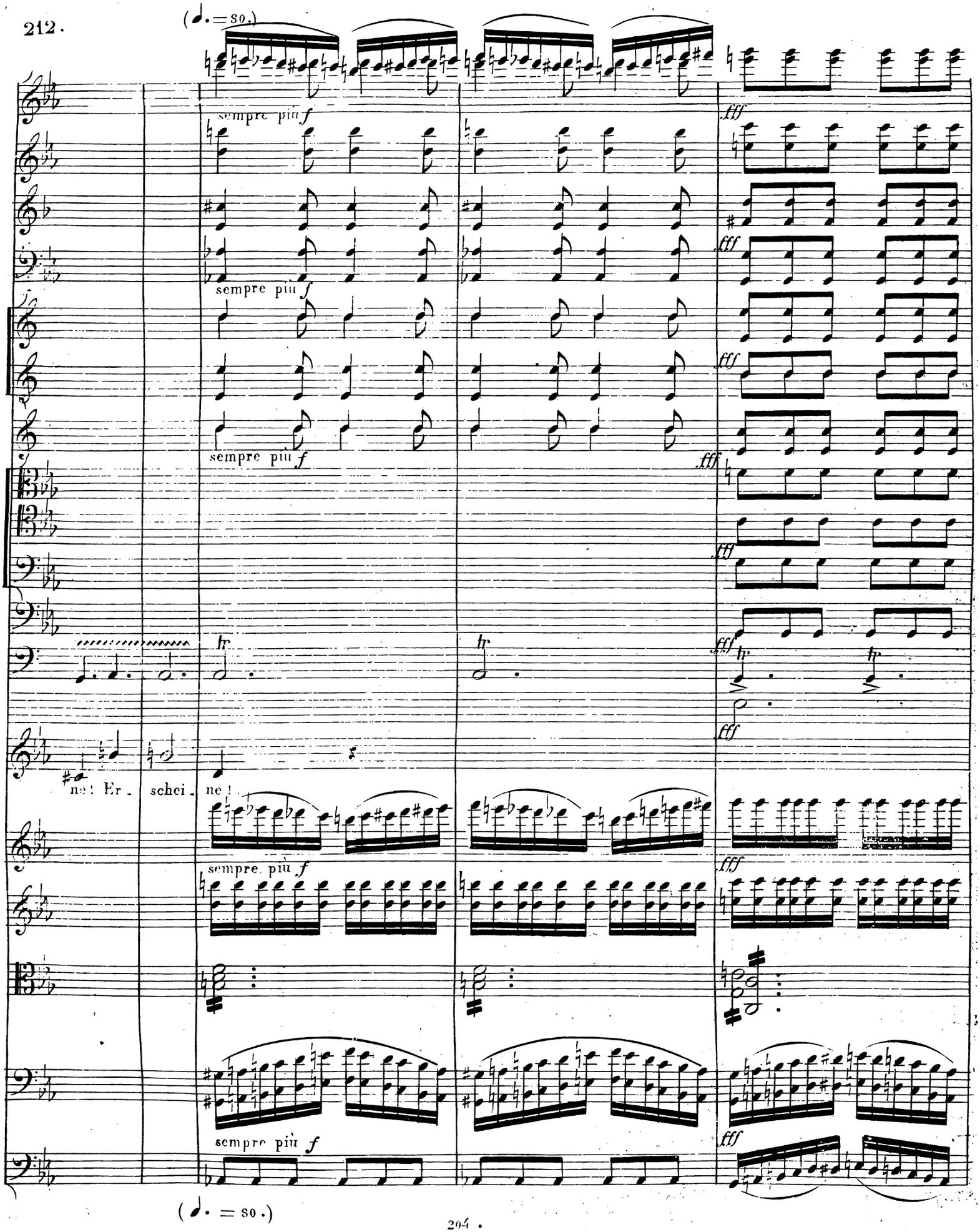
(♩. = 80.)
sempre più f
fff
hr
ne! Er - schei - ne!
(♩. = 80.)

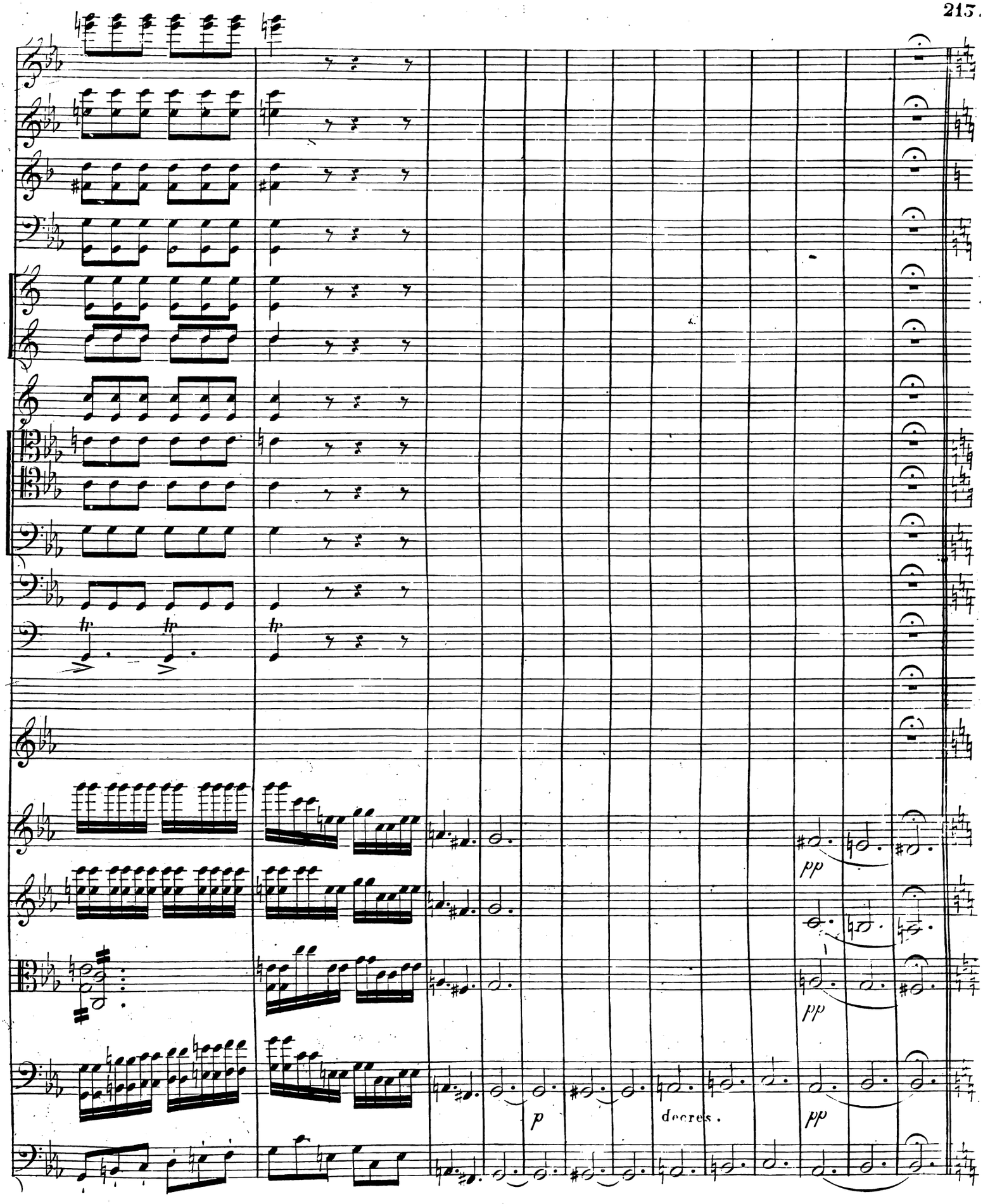
pp
pp
p
decres.
pp

No. 17. Recit: Samuel's Geist.

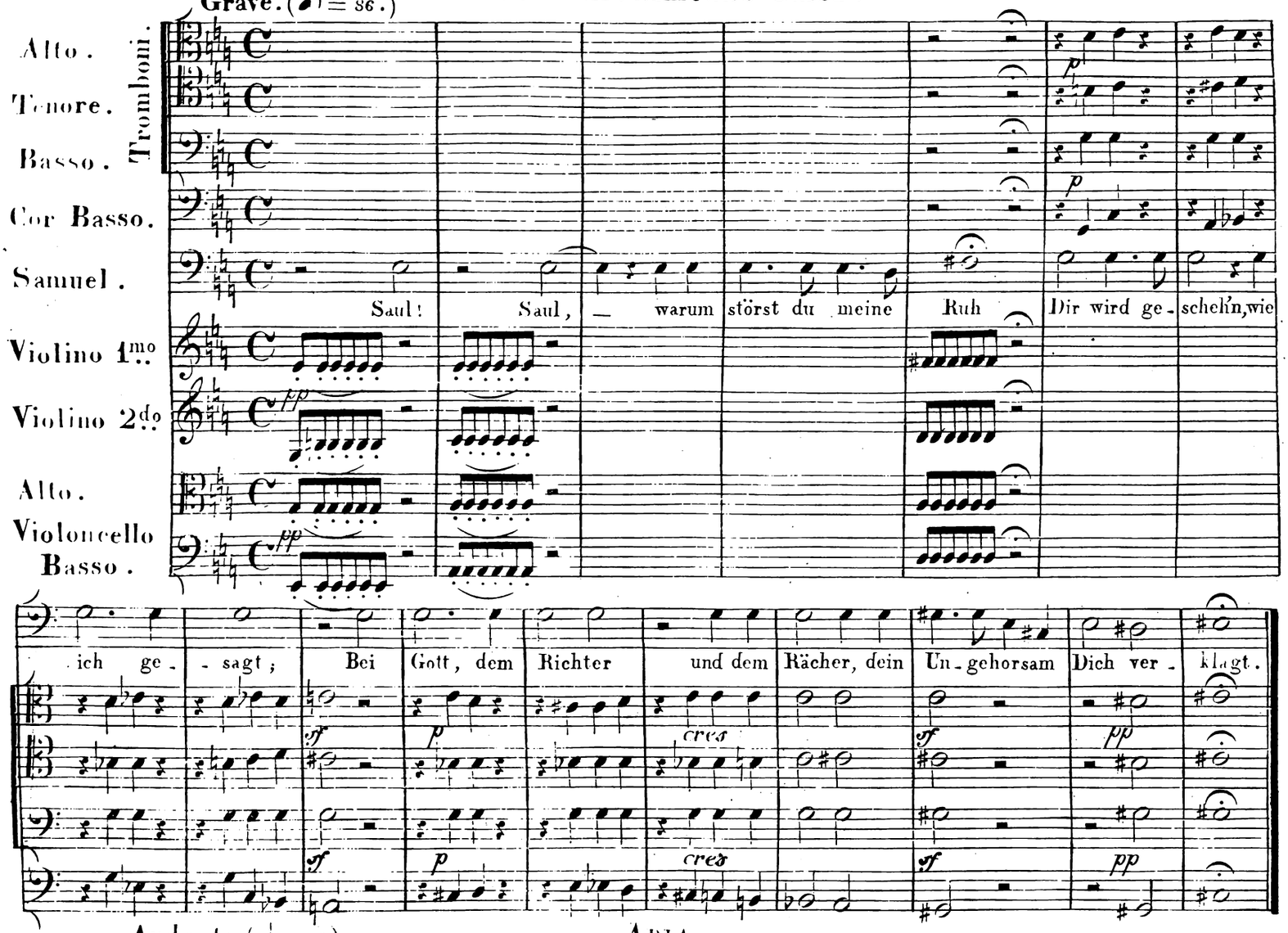

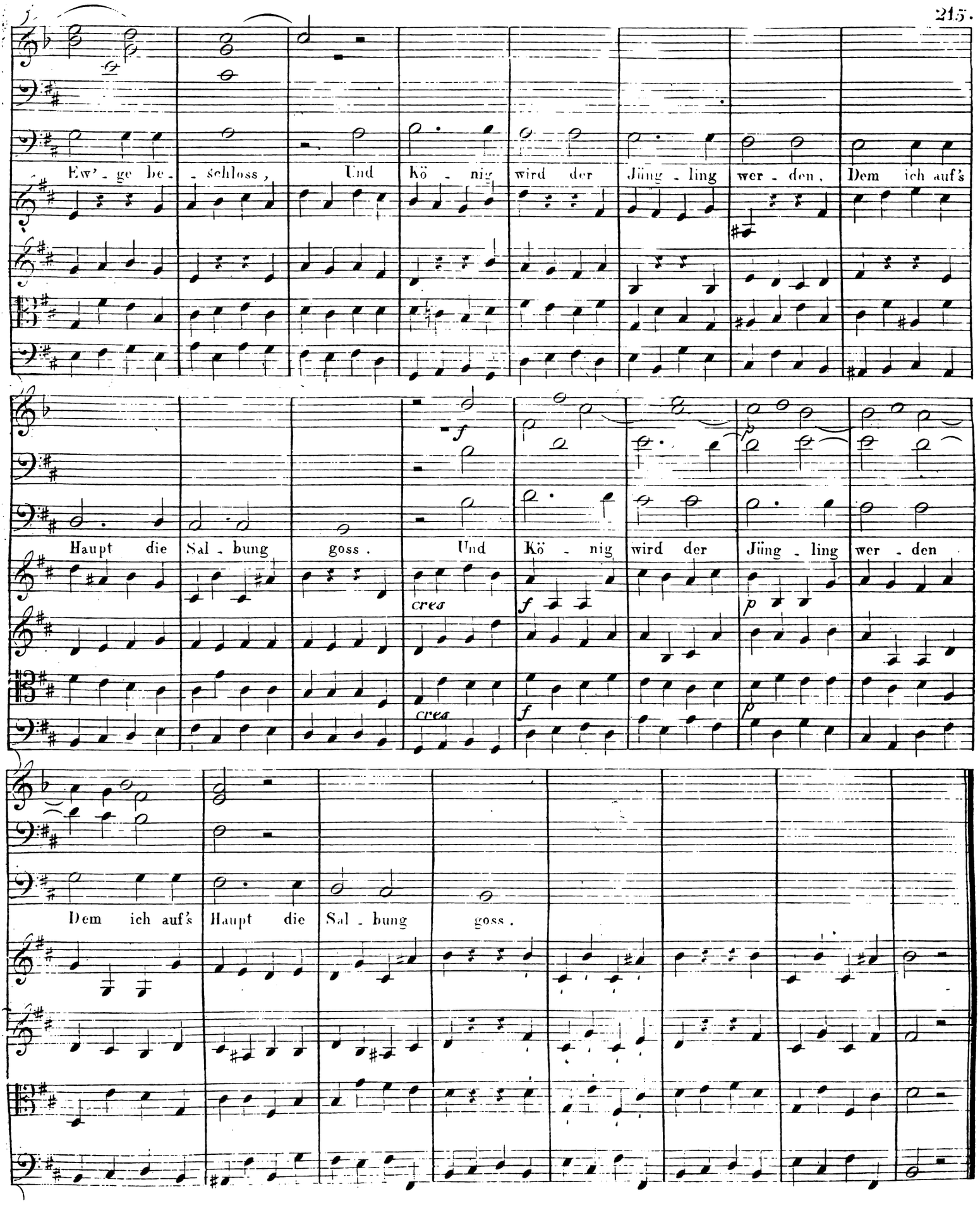
Ew' - ge be - schloss, Und Kö - nig wird der Jüng - ling wer - den, Dem ich auf's
Haupt die Sal - bung goss. Und Kö - nig wird der Jüng - ling wer - den
cres
cres
Dem ich auf's Haupt die Sal - bung goss.

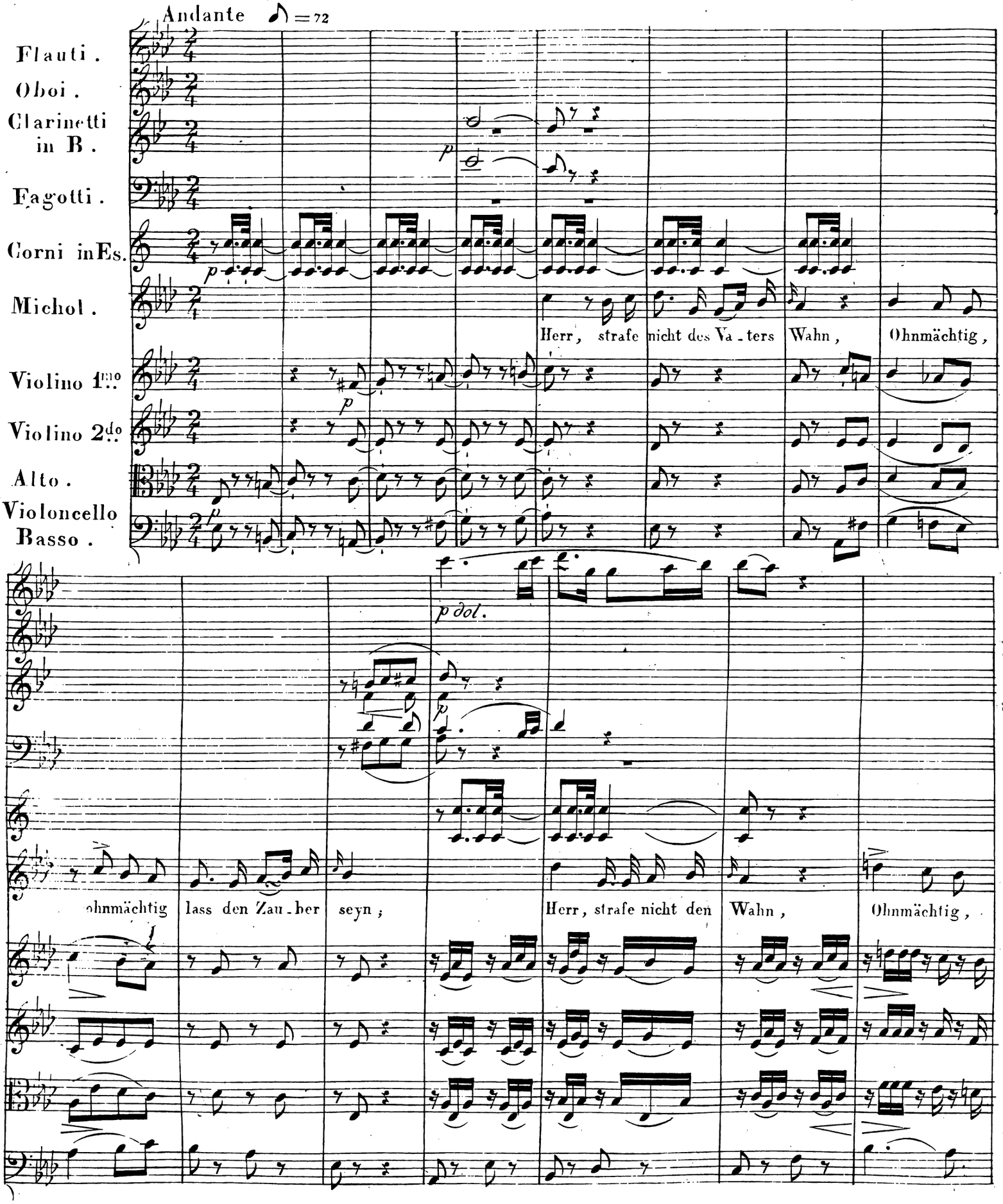
Andante ♪ = 72
Flauti.
Oboi.
Clarinetti in B.
Fagotti.
Corni in Es.
Michol.
Herr, strafe nicht des Va-ters Wahn, Ohnmächtig,
Violino 1mo
Violino 2do
Alto.
Violoncello
Basso.
p dol.
ohnmächtig lass den Zau-ber seyn;
Herr, strafe nicht den Wahn, Ohnmächtig,

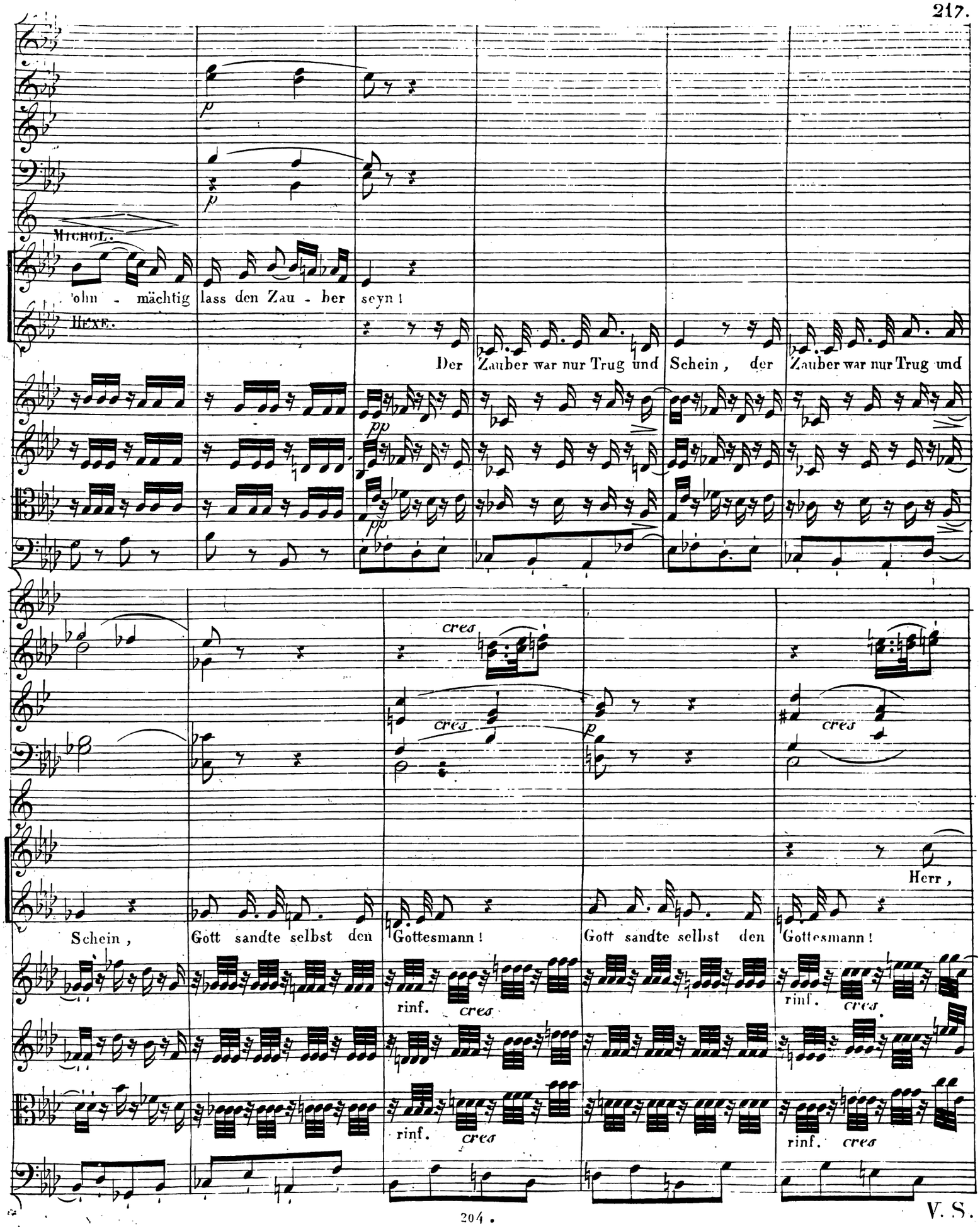
Michol.
'ohn - mächtig lass den Zau - ber seyn!
Hexe.
Der Zauber war nur Trug und Schein, der Zauber war nur Trug und
cres
cres
p
cres
Herr,
Schein, Gott sandte selbst den Gottesmann! Gott sandte selbst den Gottesmann!
rinf. cres
rinf. cres
rinf. cres
rinf. cres

V. S.

8va

— strafe nicht des Vaters Wahn, Herr — strafe nicht den Wahn!

Der Zauber war nur Trug und Schein, war nur Trug und Schein,

Gg.

JONATHAN.

Nicht lass ich, Va - ter, Dich al - lein, lass ich, Va - ter, Dich al - lein, Ich

Gg.

pizz.

arco.

JON:

geh' mit Dir des To - desbahn, ich geh' mit Dir des To - desbahn, des To - des - bahn.

SAUL.

Weh, aufgelösst ist mein Ge -

bein, Und Gottes Schrecken fasst mich an, weh aufge - lösst ist mein Ge - bein, und Gottes Schrecken fasst mich

V. S.

8va

cres

ff

SAUL.

SAMU: an!

f Du wirst noch heut, des Todes seyn; — Schon stürmt die Schlacht auf Dich her- an,

JON:

SAM: Nicht lass ich, Vater, Dich al-

Schon stürmt die Schlacht, die Schlacht auf Dich her- an.

decres.

pp

pizz.

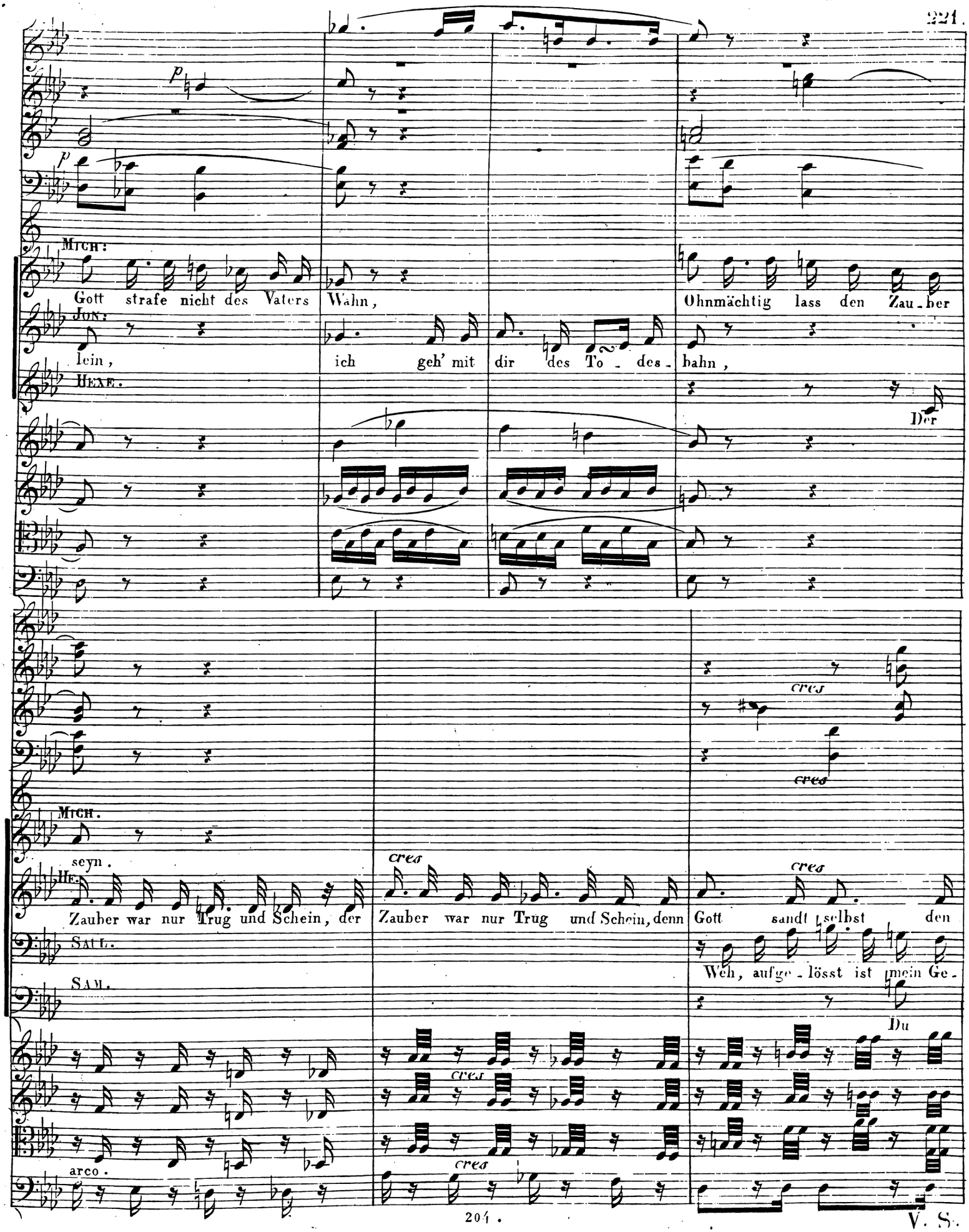
p
p
Mich:
Gott strafe nicht des Vaters
Wahn,
Ohnmächtig lass den Zau-ber
Jon:
lein,
ich geh' mit dir des To - des -
bahn,
Hexe.
Der
cres
cres
Mich.
seyn.
He.
Zauber war nur Trug und Schein, der
Zauber war nur Trug und Schein, denn
Gott sandt selbst den
Sail.
Weh, aufge - lösst ist mein Ge -
Sam.
Du
cres
cres
cres
arco.

V. S.

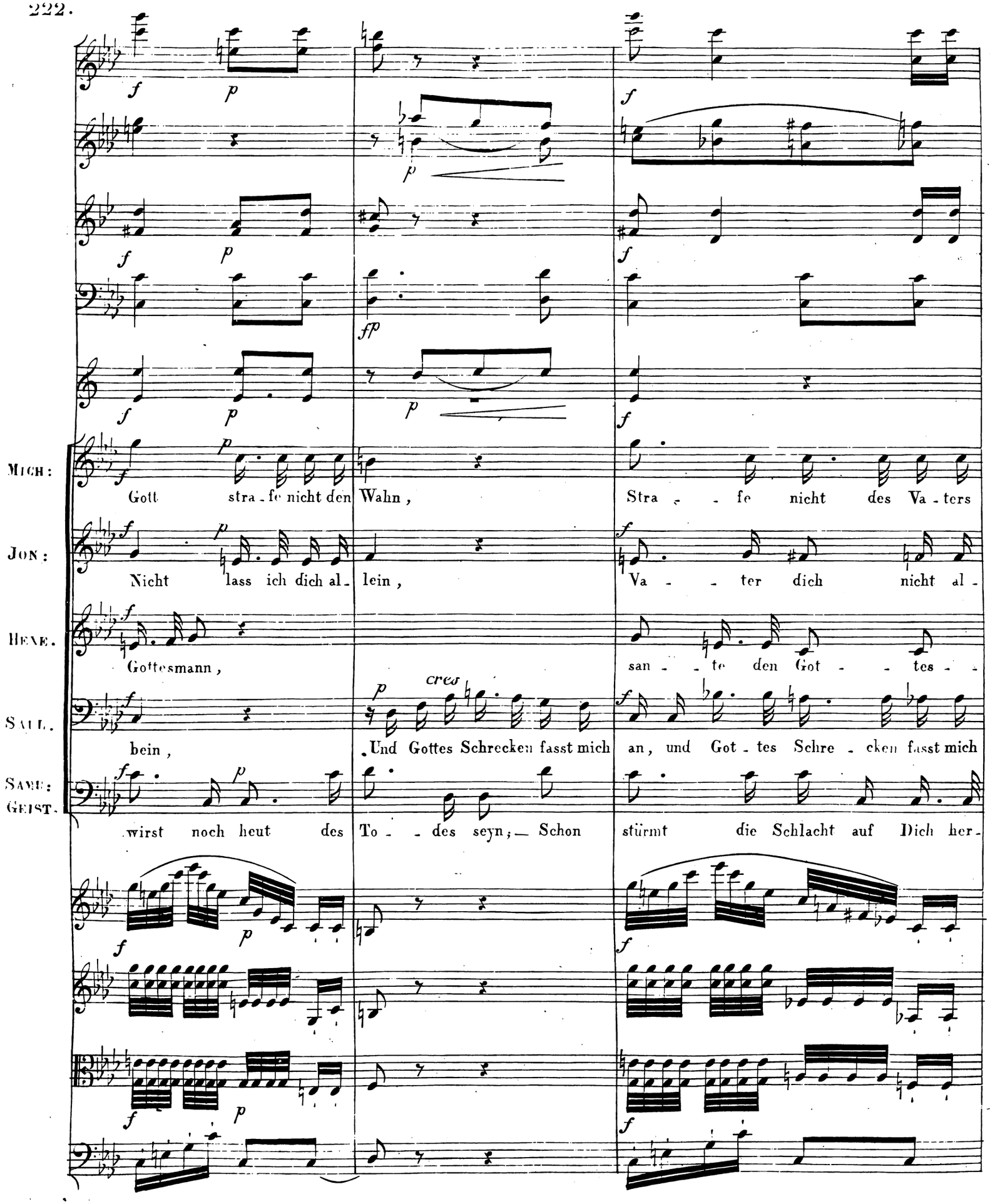
Mich:
Gott stra - fe nicht den Wahn, Stra - - fe nicht des Va - ters
Jon:
Nicht lass ich dich al - lein, Va - - ter dich nicht al -
Hene.
Gottesmann, san - - te den Got - - tes -
Saul.
bein, Und Gottes Schrecken fasst mich an, und Got - tes Schre - cken fasst mich
Same:
Geist.
wirst noch heut des To - - des seyn; — Schon stürmt die Schlacht auf Dich her -
cres

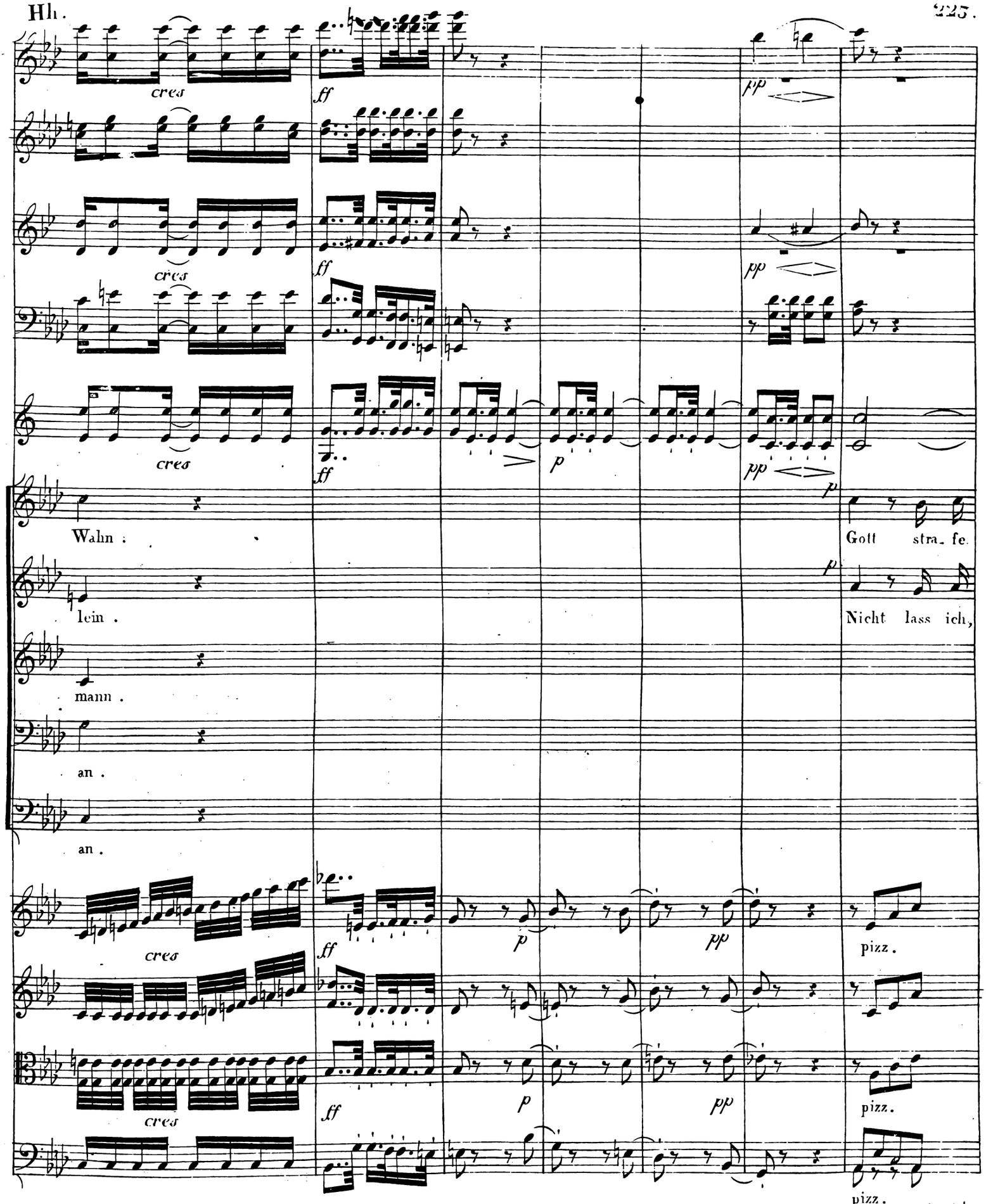
cres
ff
pp
cres
ff
pp
cres
ff
p
pp
p
Wahn :
Gott stra- fe
lein .
Nicht lass ich,
mann .
an .
an .
cres
ff
p
pp
pizz .
cres
ff
p
pp
pizz .
pizz .

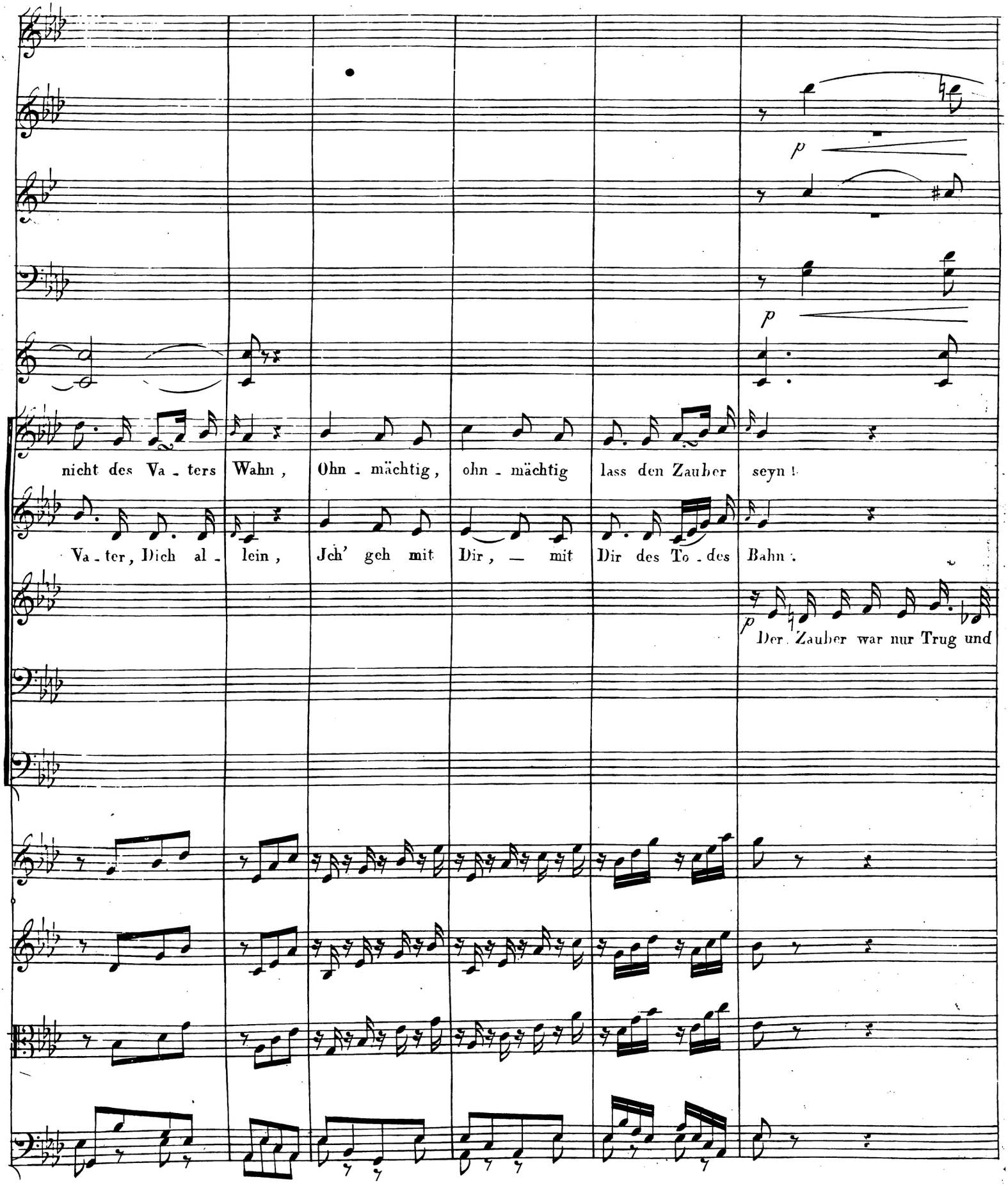
p
p
nicht des Va - ters Wahn, Ohn - mächtig, ohn - mächtig lass den Zauber seyn!
Va - ter, Dich al - lein, Ich' geh mit Dir, — mit Dir des To - des Bahn.
p
Der Zauber war nur Trug und

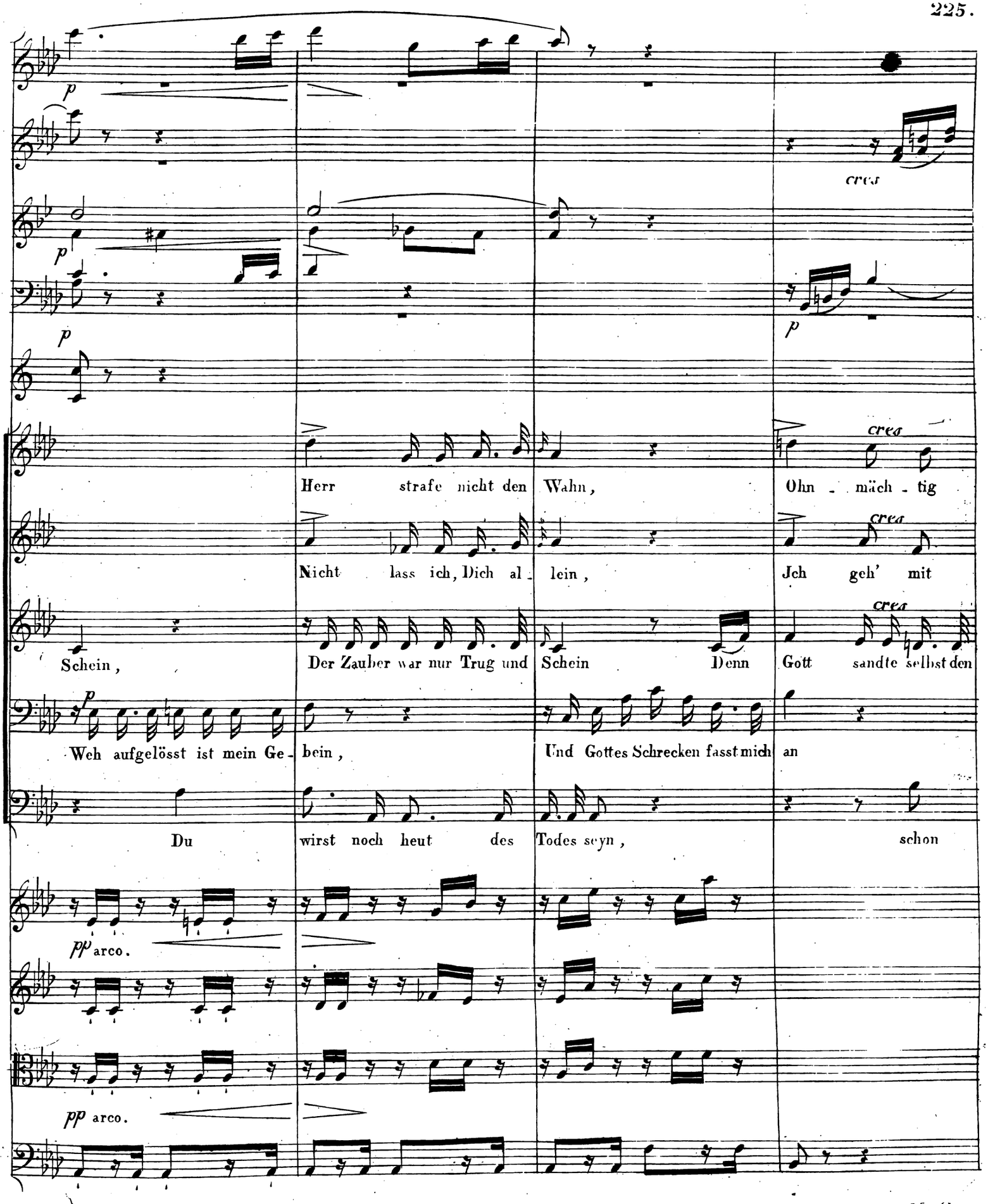
p
cres
p
p
cres
Herr strafe nicht den Wahn,
Ohn - mäch - tig
cres
Nicht lass ich, Dich al - lein,
Ich geh' mit
cres
Schein,
Der Zauber war nur Trug und
Schein
Denn
Gott sandte selbst den
p
Weh aufgelösst ist mein Ge -
bein,
Und Gottes Schrecken fasst mich an
Du
wirst noch heut
des
Todes seyn,
schon
pp arco.
pp arco.

V. S.

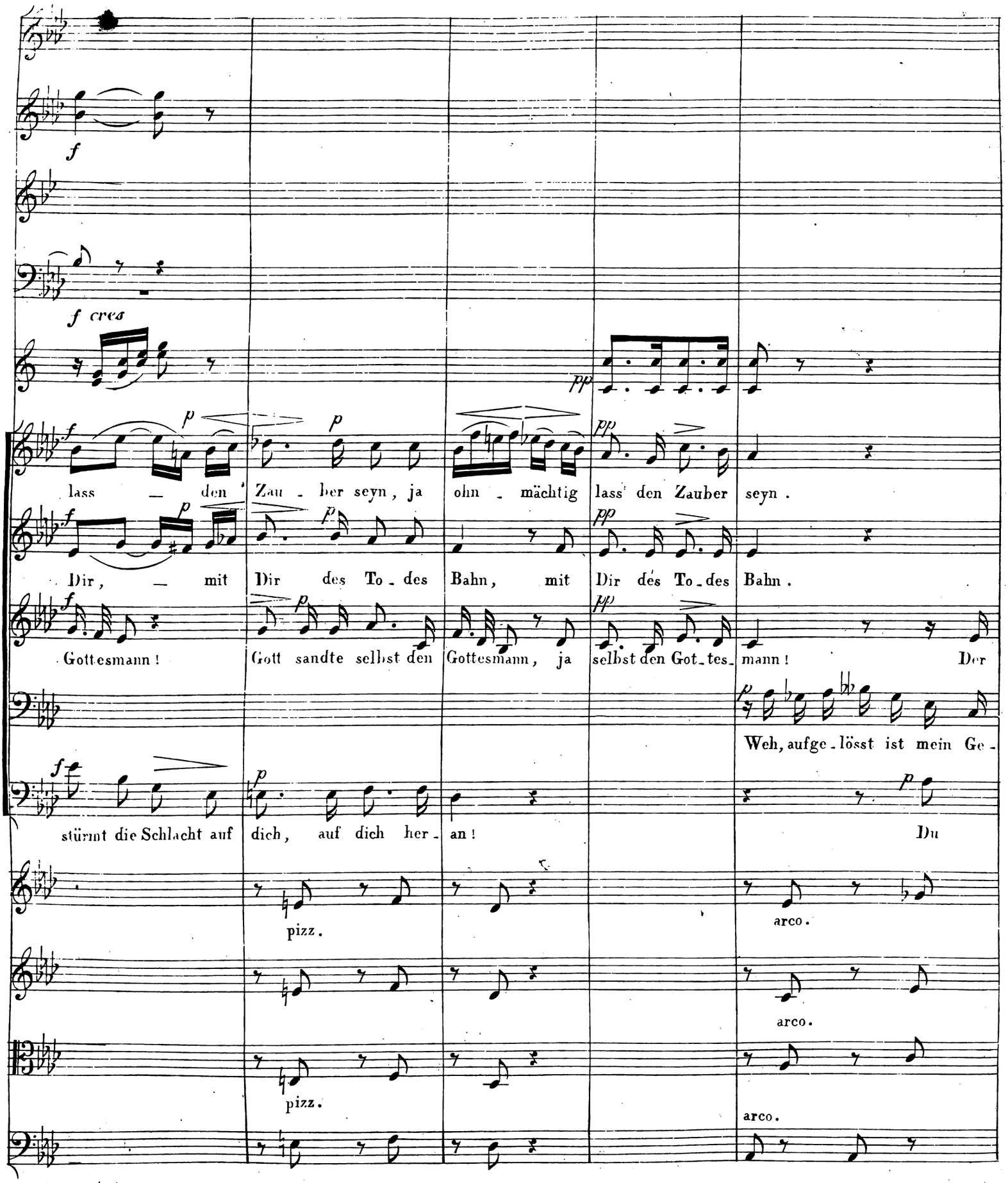
f
f cres
f p
lass — den Zau - ber seyn, ja ohn - mächtig lass den Zauber seyn.
Dir, — mit Dir des To - des Bahn, mit Dir des To - des Bahn.
Gottesmann! Gott sandte selbst den Gottesmann, ja selbst den Got - tes - mann! Der
Weh, aufge - lösst ist mein Ge -
stürmt die Schlacht auf dich, auf dich her - an! Du
pizz.
arco.

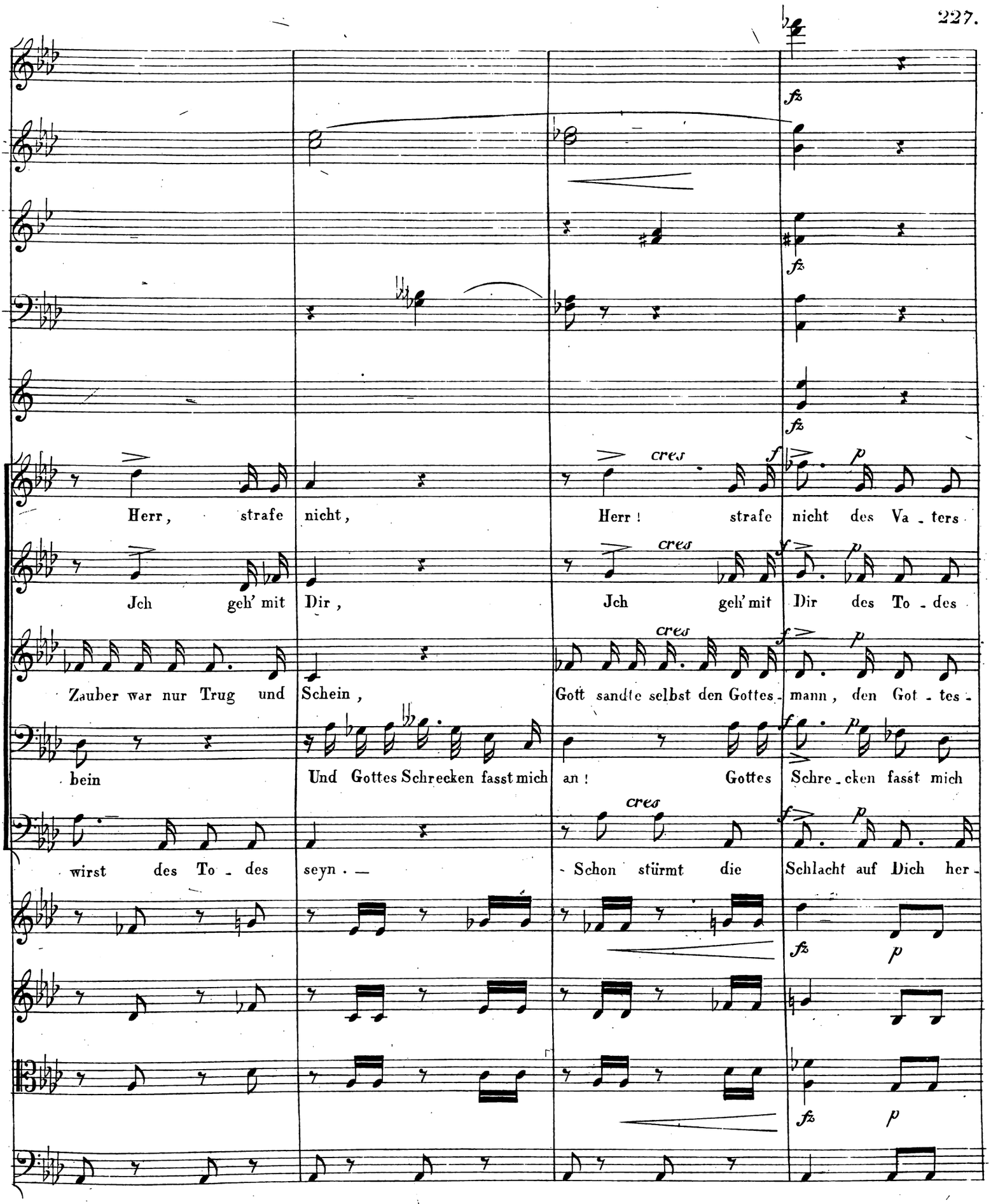
fz
fz
fz
cres
f
p
Herr, strafe nicht,
Herr! strafe nicht des Va - ters
cres
f
p
Ich geh' mit Dir,
Ich geh' mit Dir des To - des
cres
f
p
Zauber war nur Trug und Schein,
Gott sandte selbst den Gottes - mann, den Got - tes -
f
p
bein
Und Gottes Schrecken fasst mich an!
Gottes Schre - cken fasst mich
cres
f
p
wirst des To - des seyn. —
- Schon stürmt die Schlacht auf Dich her -
fz
p
fz
p
fz
p

V. S.

a tempo.

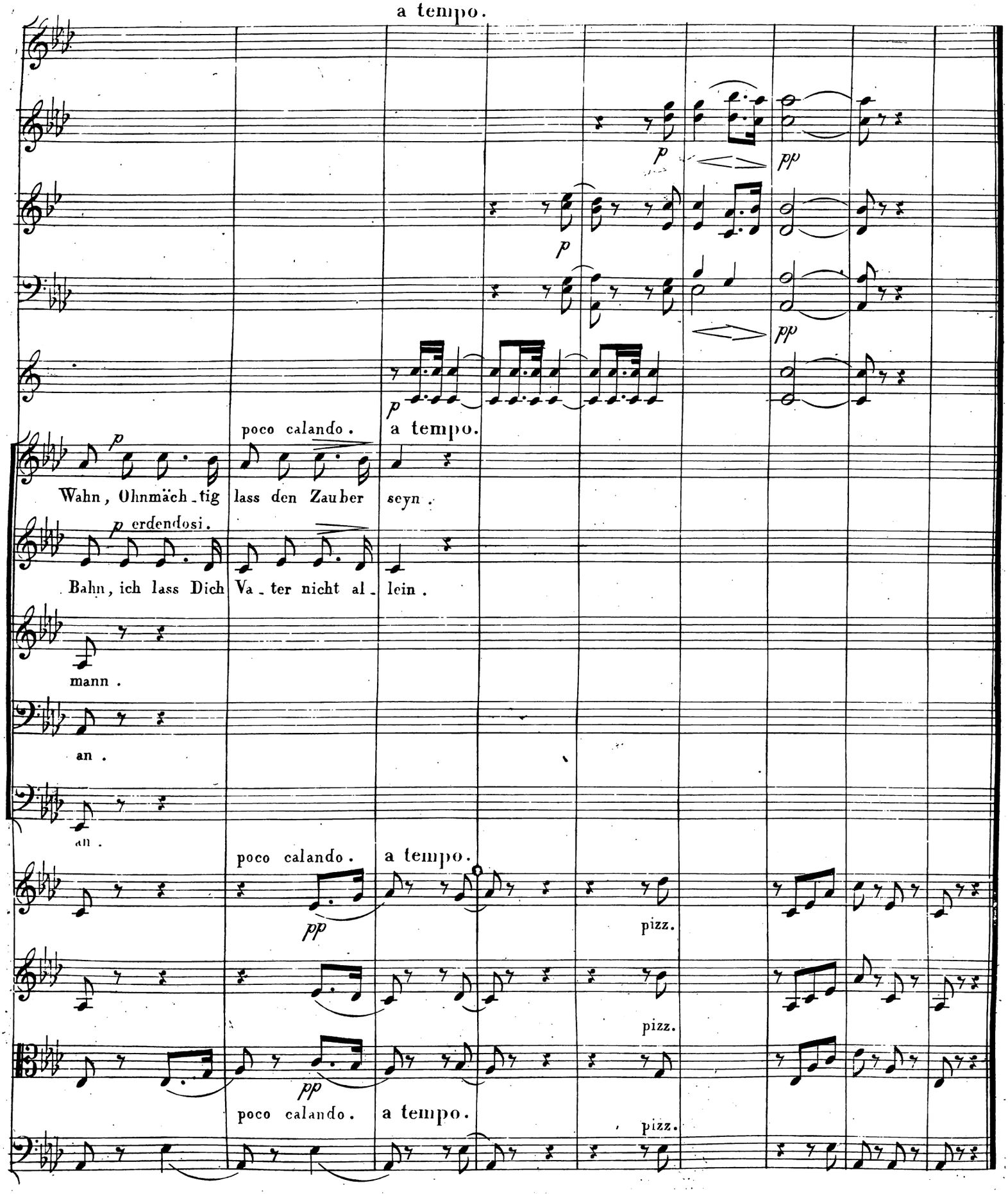
p
pp
p
pp
p
poco calando.
a tempo.
Wahn, Ohnmäch_tig lass den Zauber seyn.
p erdendosi.
Bahn, ich lass Dich Va_ter nicht al_lein.
mann.
an.
an.
poco calando.
a tempo.
pp
pizz.
pizz.
pp
poco calando.
a tempo.
pizz.

№ 19. Chor. Der Philistäer.

Allegro. (♩. = 80.)

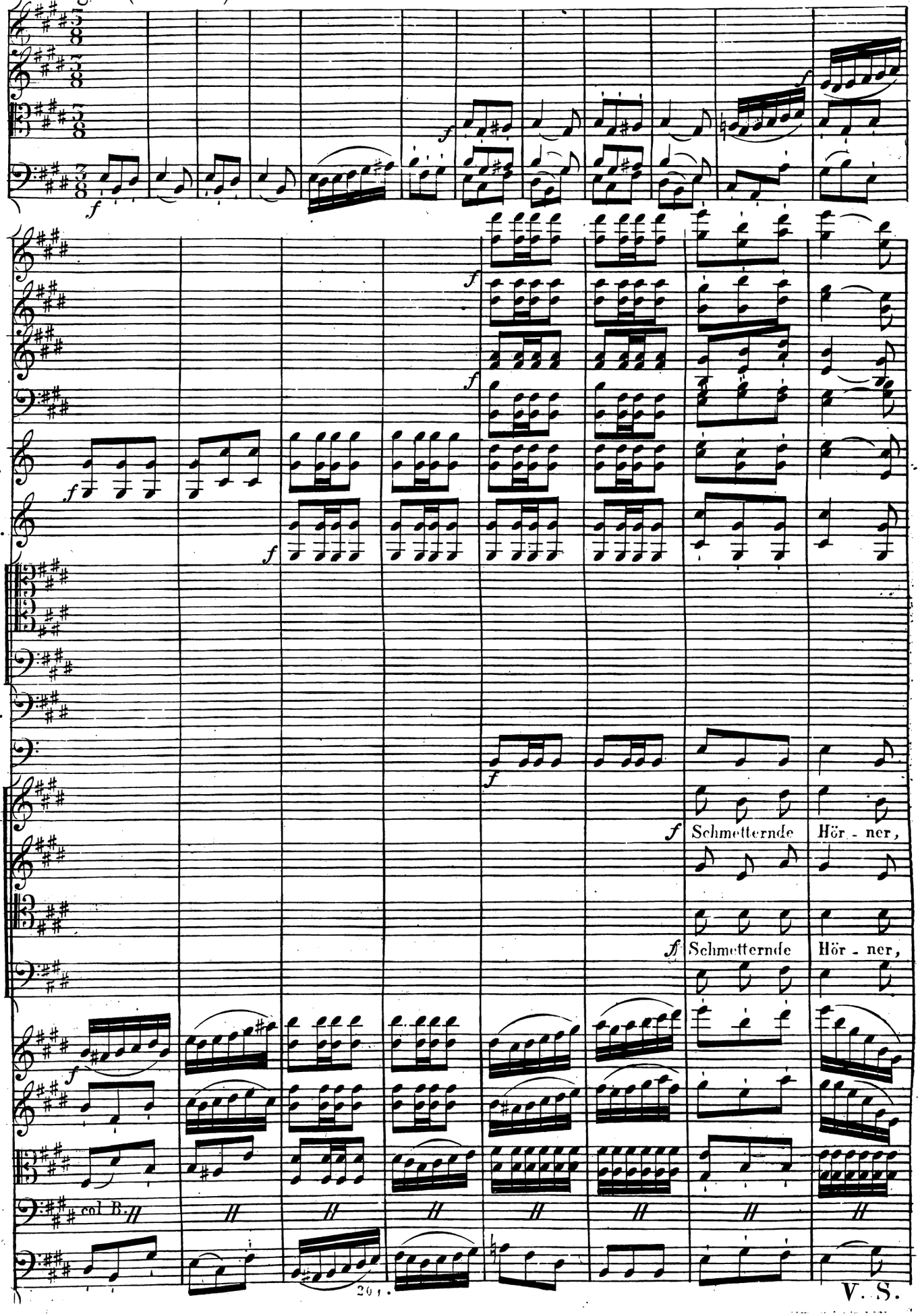

V. S.

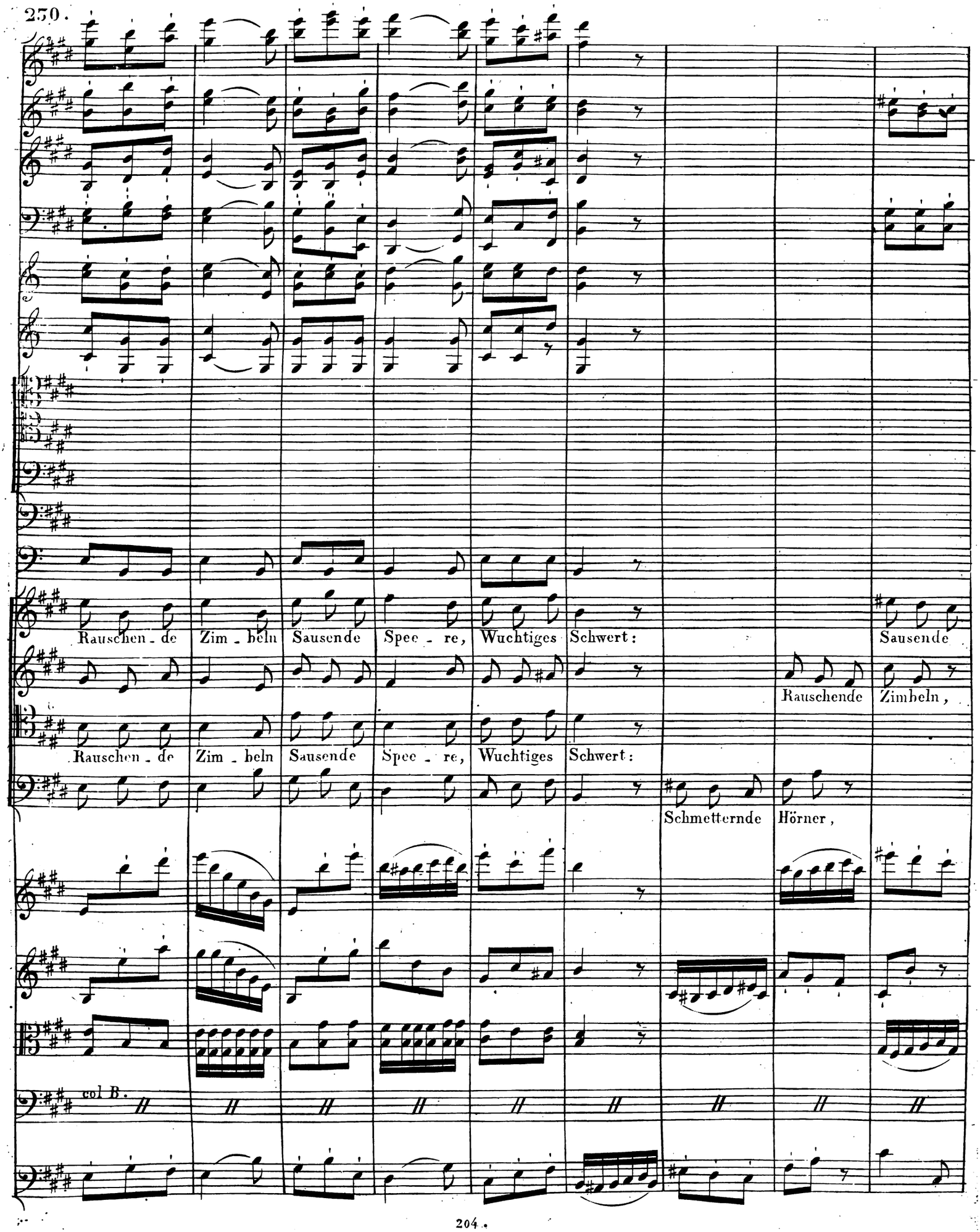
Rauschen - de Zim - beln Sausende Spee - re, Wuchtiges Schwert:
Sausende
Rauschende Zimbeln,
Rauschen - de Zim - beln Sausende Spee - re, Wuchtiges Schwert:
Schmetternde Hörner,
col B.

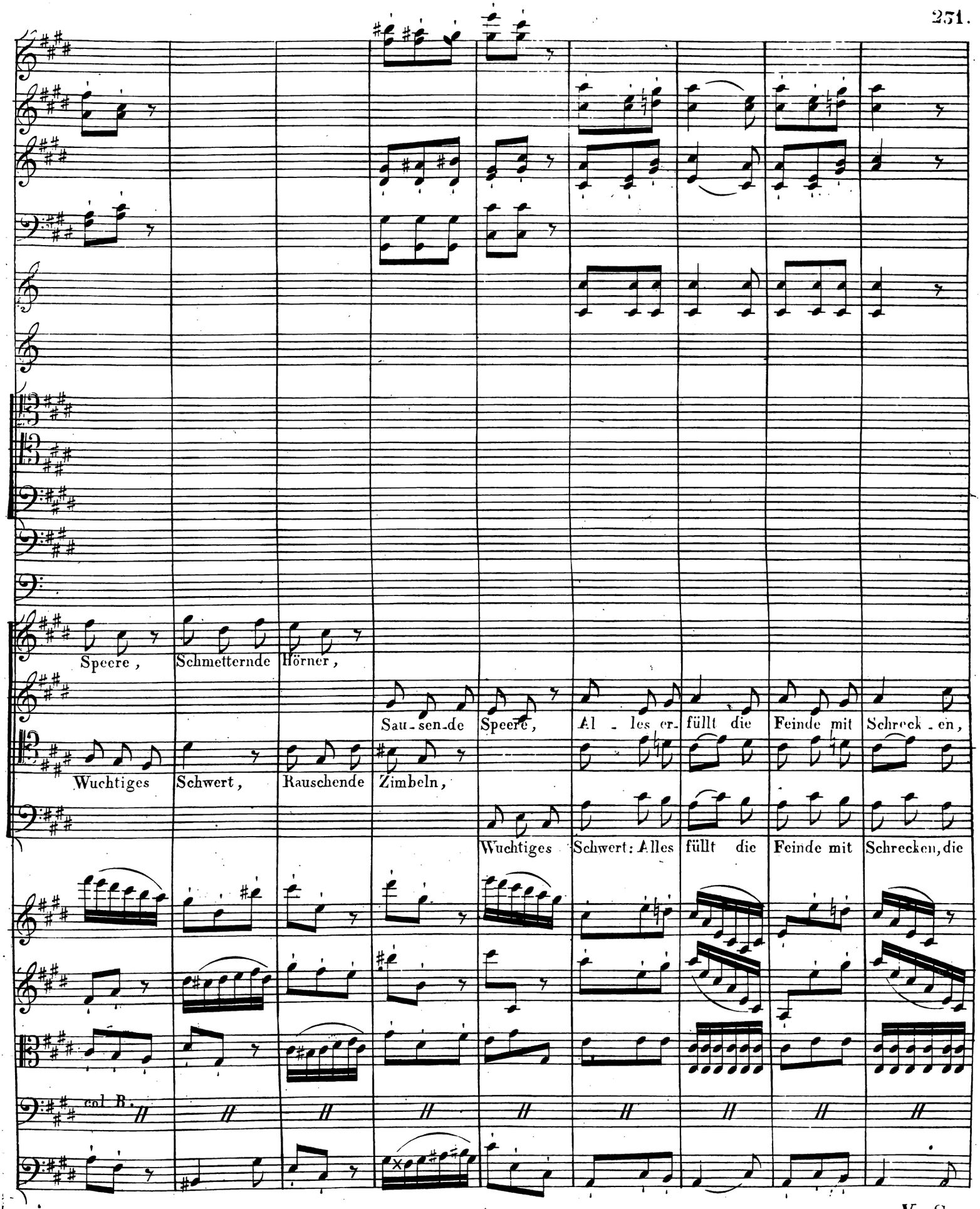
Speere,
Schmetternde Hörner,
Sau-sen-de Speere, Al-les er-füllt die Feinde mit Schreck-en,
Wuchtiges Schwert, Rauschende Zimbeln,
Wuchtiges Schwert: Alles füllt die Feinde mit Schrecken, die
col B.

V. S.

Jj.

Jj.

Al - les er - füllt die Feinde mit Schrecken, al - les er - füllt die Feinde mit Schrecken:

Al - les er - füllt die Feinde mit Schrecken, al - les er - füllt die Feinde mit Schrecken:

Feinde mit Schrecken, al - les er - füllt die Feinde mit Schrecken: Bald ist zur

col B.

Jj.

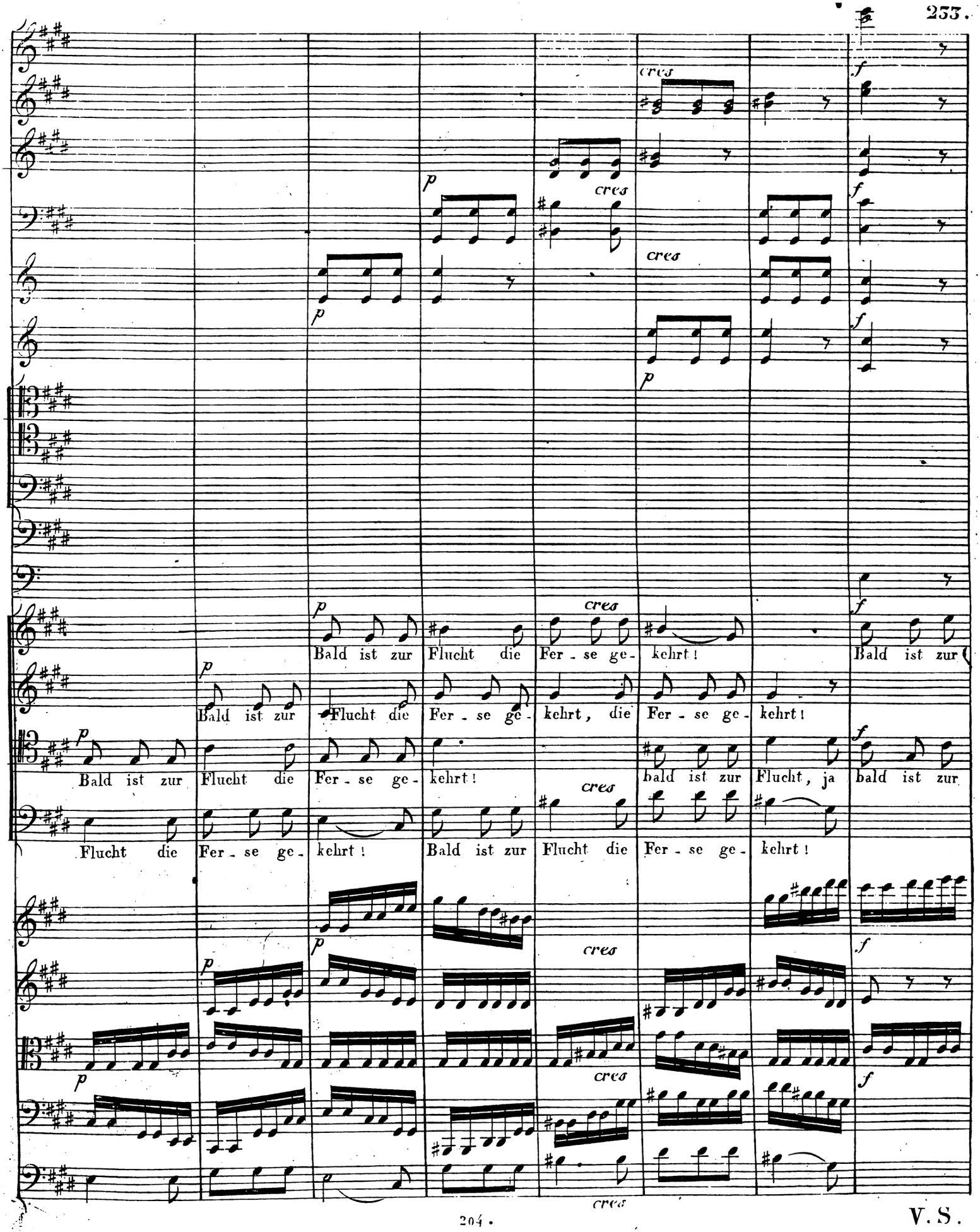
cres
f
p
cres
f
p
cres
f
p
cres
f
Bald ist zur Flucht die Fer - se ge - kehrt!
Bald ist zur
p
Bald ist zur Flucht die Fer - se ge - kehrt, die Fer - se ge - kehrt!
Bald ist zur Flucht die Fer - se ge - kehrt!
bald ist zur Flucht, ja bald ist zur
cres
f
Flucht die Fer - se ge - kehrt!
Bald ist zur Flucht die Fer - se ge - kehrt!
p
cres
f
p
cres
f
cres

V. S.

8va

Flucht die Fer - se ge - kehrt, die Fer - se ge - kehrt!

Bald ist zur Flucht die Fer - se, die Ferse ge - kehrt! Bald ist zur

Flucht die Fer - se ge - kehrt, die Fer - se ge - kehrt!

Bald ist zur Flucht die Ferse, die Fer - se ge - kehrt!

col B.

Bald ist zur Flucht die Fer - se ge - kehrt! Bald ist zur Flucht die Fer - se ge -

Flucht die Fer - se ge - kehrt! Bald ist zur Flucht die Fer - se ge - kehrt!

Bald ist zur Flucht die Fer - se ge - kehrt, zur Flucht die

Bald ist zur Flucht die Fer - se ge - kehrt! Bald ist zur Flucht die Fer - se ge -

col B.

V. S.

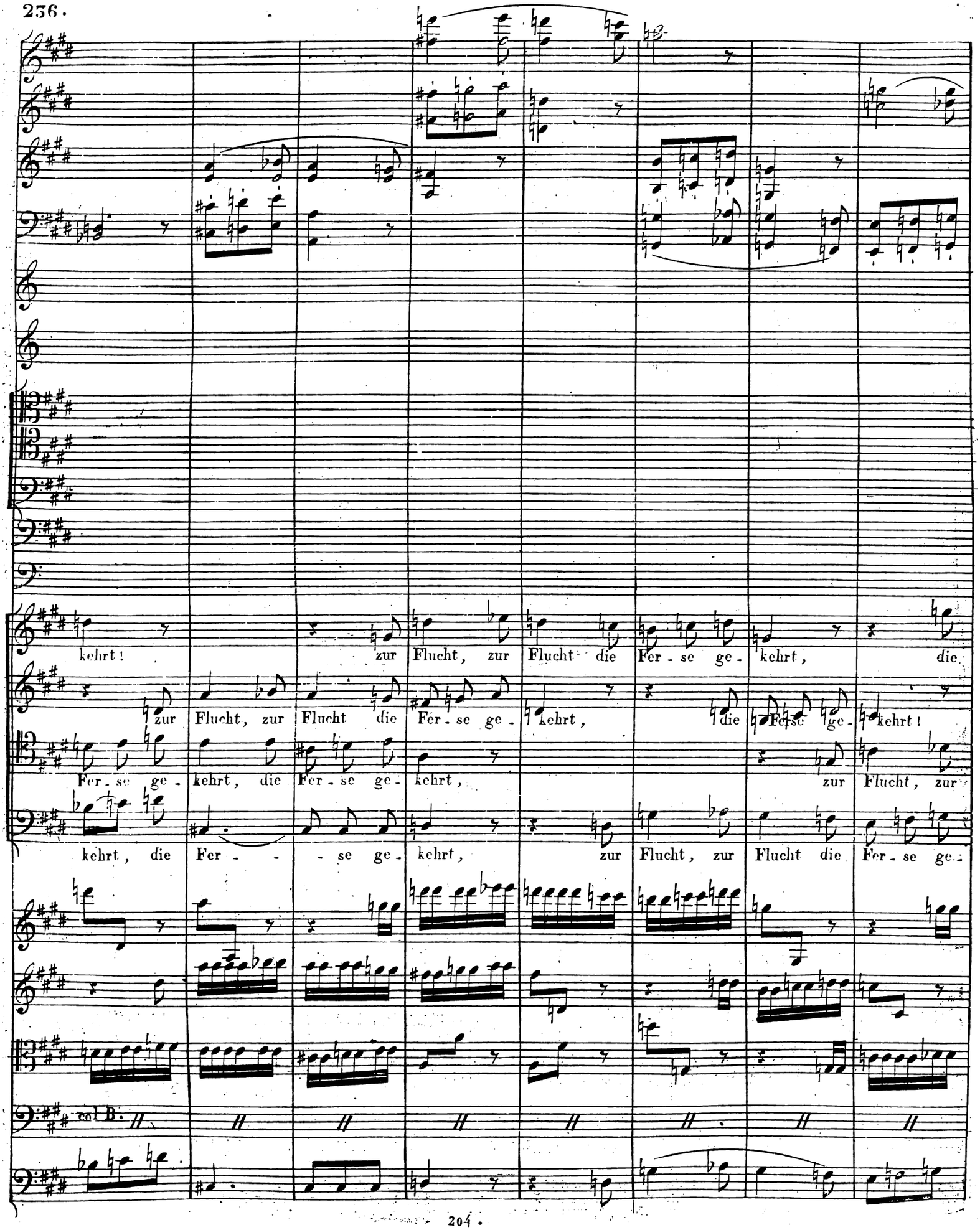
kehrt!
zur Flucht, zur Flucht die Fer - se ge - kehrt, die
zur Flucht, zur Flucht die Fer - se ge - kehrt,
die Fer - se ge - kehrt!
Fer - se ge - kehrt, die Fer - se ge - kehrt,
zur Flucht, zur
kehrt, die Fer - - - se ge - kehrt,
zur Flucht, zur Flucht die Fer - se ge -
col B.

cres

cres

cres

Fer - se ge - kehrt! Al - les füllt die Feinde mit Schrecken, Al - les er - füllt die Feinde mit

Al - les er - füllt die Feinde mit Schrecken, Al - les er - füllt die Feinde mit

Flucht die Fer - se ge - kehrt! Al - les er - füllt, ja Al - les er - füllt die Feinde mit

kehrt! Al - les er - füllt die Feinde mit Schrecken, Al - les er - füllt die Feinde mit

cres

col B.

cres

V. S.

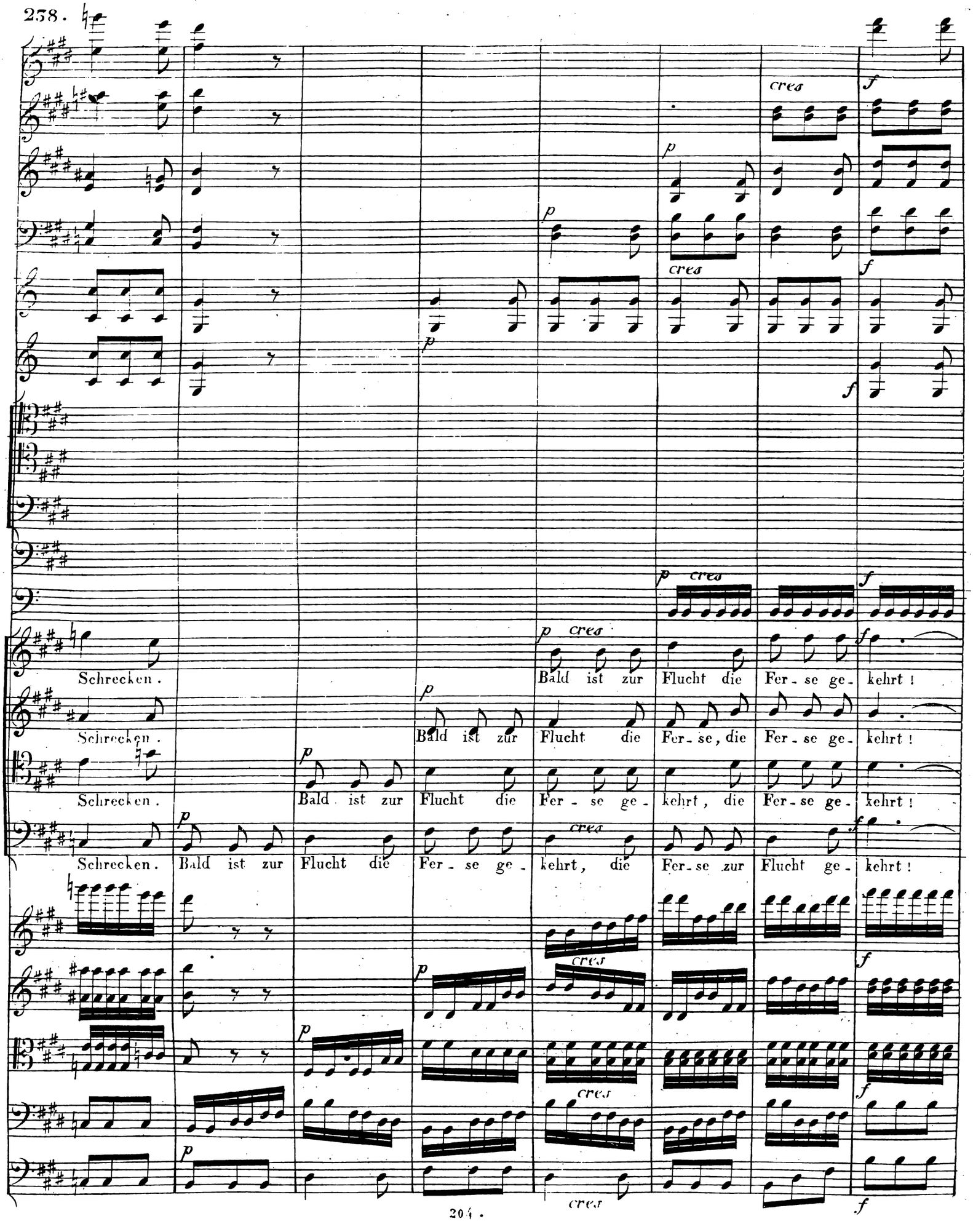
cres
f
p
cres
f
p
f
p cres
f
p cres
Schrecken.
Bald ist zur Flucht die Fer - se ge - kehrt!
Schrecken.
Bald ist zur Flucht die Fer - se, die Fer - se ge - kehrt!
Schrecken.
Bald ist zur Flucht die Fer - se ge - kehrt, die Fer - se ge - kehrt!
Schrecken.
Bald ist zur Flucht die Fer - se ge - kehrt, die Fer - se zur Flucht ge - kehrt!
cres
f
cres
f
cres

cres

cres

cres

cres

cres

cres

ff

ff

ff

ff

ff

ff

ff

Schmetternde Hör - ner, Rauschende Zim - beln,

Schmetternde Hör - ner, Rauschende Zim - beln,

col B.

V. S.

Kk.

Kk.

Sausen - de Spee - re, Wuchtiges Schwert: Schmetternde Hör - ner, Rauschende Zim - beln,

Sausen - de Spee - re, Wuchtiges Schwert: Schmetternde Hör - ner, Rauschende Zim - beln, Sausen - de

col B.

Kk.

Sausen - de Spee - re, Wuchti - ges Schwert : Al - les, ja al - les er -

Al - les er - füllt, ja al - les er -

Spee - - re, Wuchti - ges Schwert : Al - les er - füllt, ja al - - les, al - les er -

Al - les er - füllt die Feinde mit Schreck - en, al - les er -

8va

col B.

V. S.

füllt die Feinde mit Schrecken: Bald ist zur Flucht die Fer-se ge-kehrt, zur

füllt die Feinde mit Schrecken: Bald ist zur Flucht die Fer-se ge-kehrt, ge-kehrt zur

col B.

Flucht, zur Flucht die Ferse ge- kehrt! Die Feinde mit Schrecken, Bald ist zur

Flucht, zur Flucht die Ferse ge- kehrt! Die Feinde mit Schrecken, Bald ist zur Flucht die

col B.

V. S.

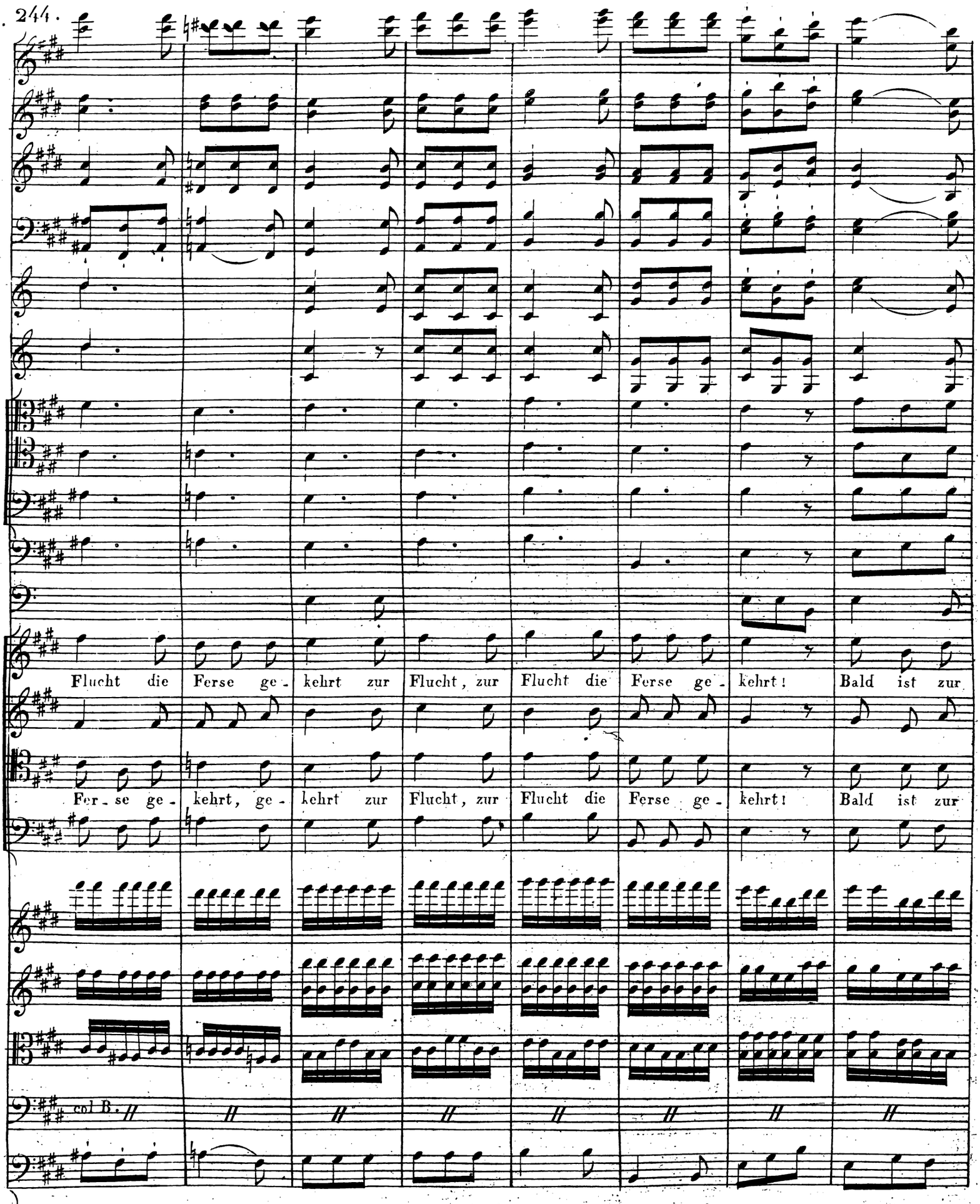
Flucht die Ferse ge - kehrt zur Flucht, zur Flucht die Ferse ge - kehrt! Bald ist zur
Fer - se ge - kehrt, ge - kehrt zur Flucht, zur Flucht die Ferse ge - kehrt! Bald ist zur
col B.

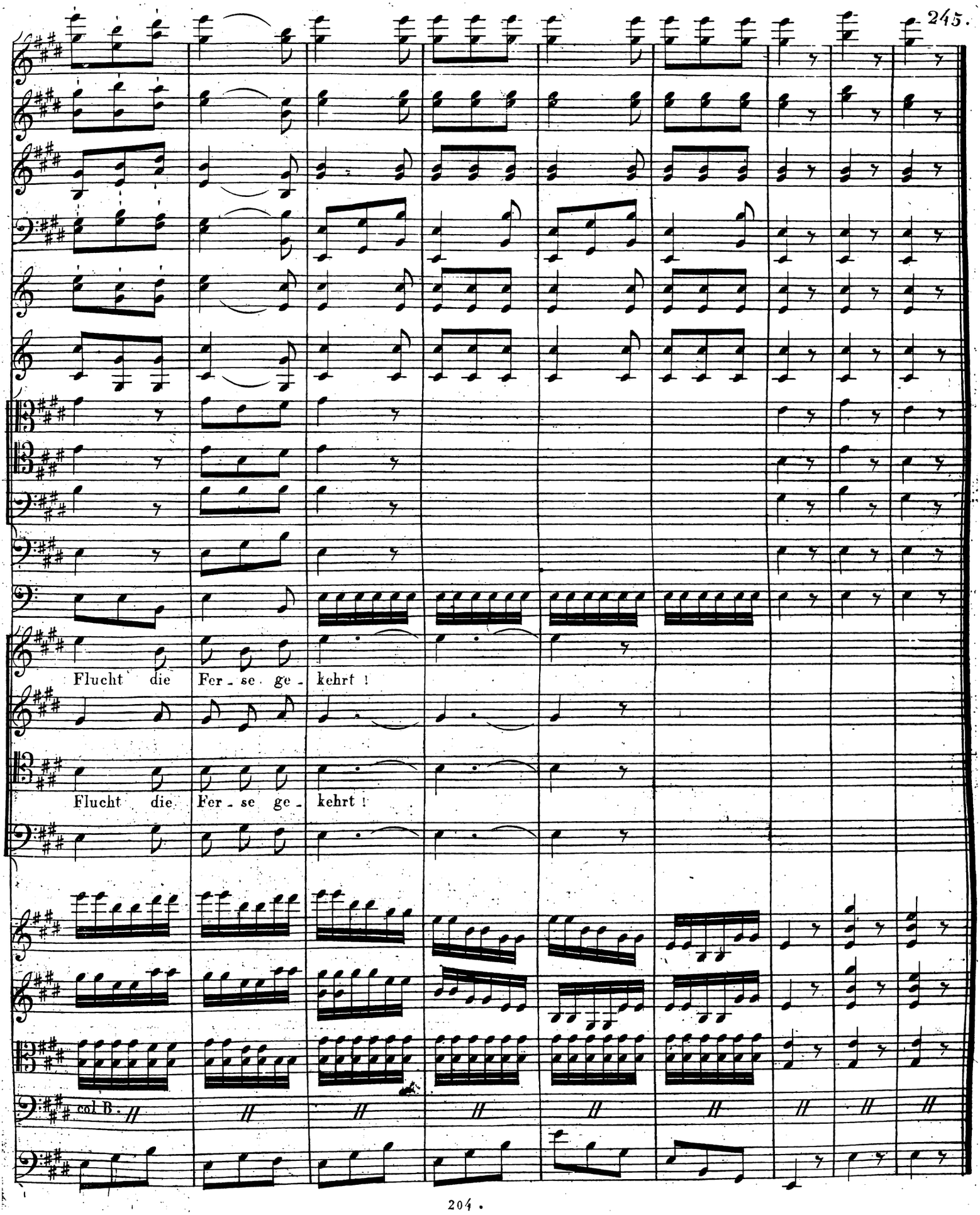
Flucht die Fer - se ge - kehrt !
Flucht die Fer - se ge - kehrt !
col B.

No. 20. Chor. Der Krieger Saul's.

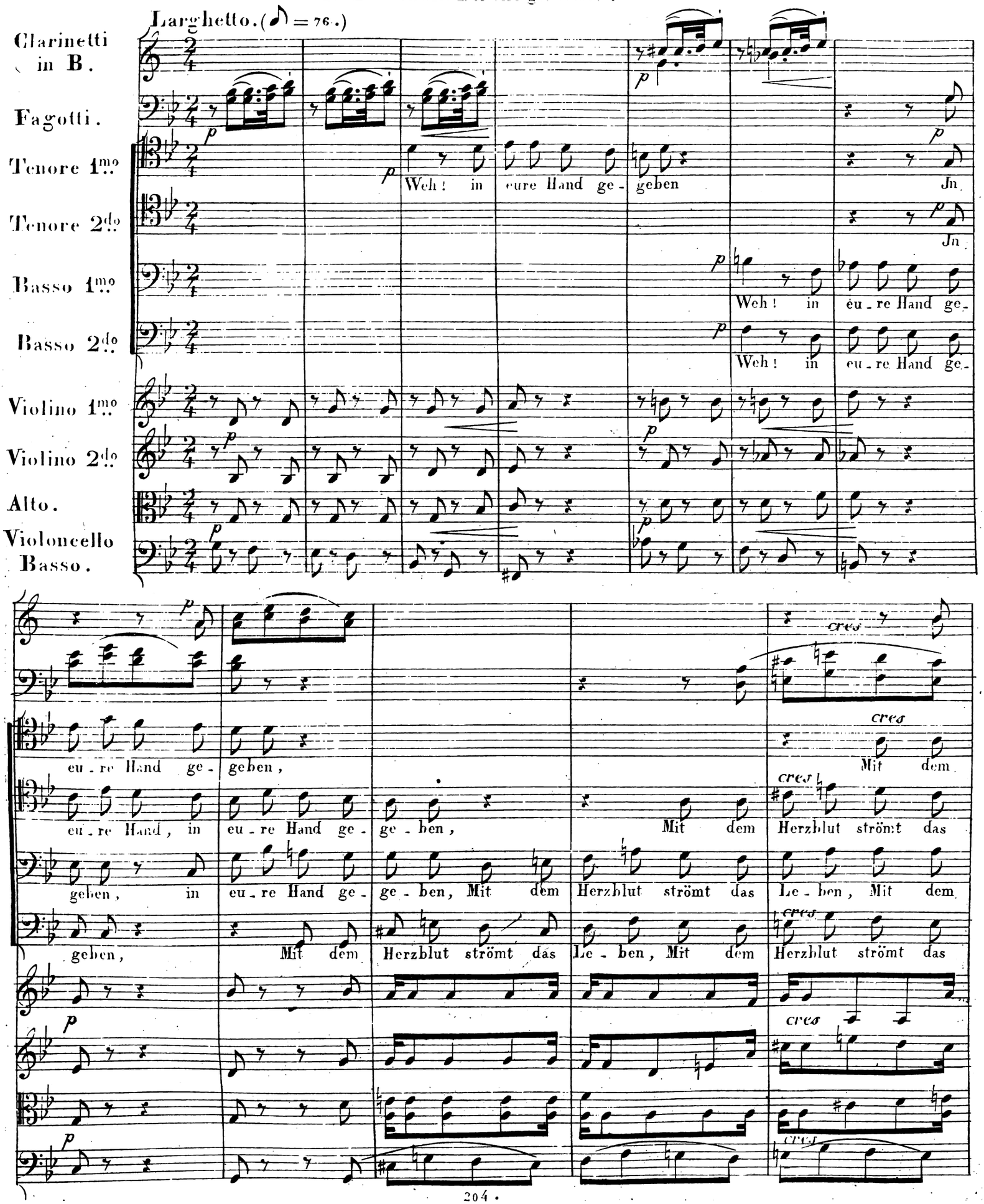

Herzblut strömt das Leben,
Le-ben, strömt das Leben,
Herzblut strömt das Leben,
Le-ben, strömt das Leben,
Zu dem Schatten-reiche hin,
Zu dem Schatten-reiche hin,
Zu dem Schatten-reiche hin,
Zu dem Schat- -ten-reiche hin,
Ach! und
rinf.
Vll°.
nimmer,
Ach! und nimmer,
Ach! und nimmer,
Ach! und nimmer,
ach! und nimmer ärndten
nimmer, nimmer ärndten
Wir des Kampfes
Siegs-gewinn,
cres

V. S.

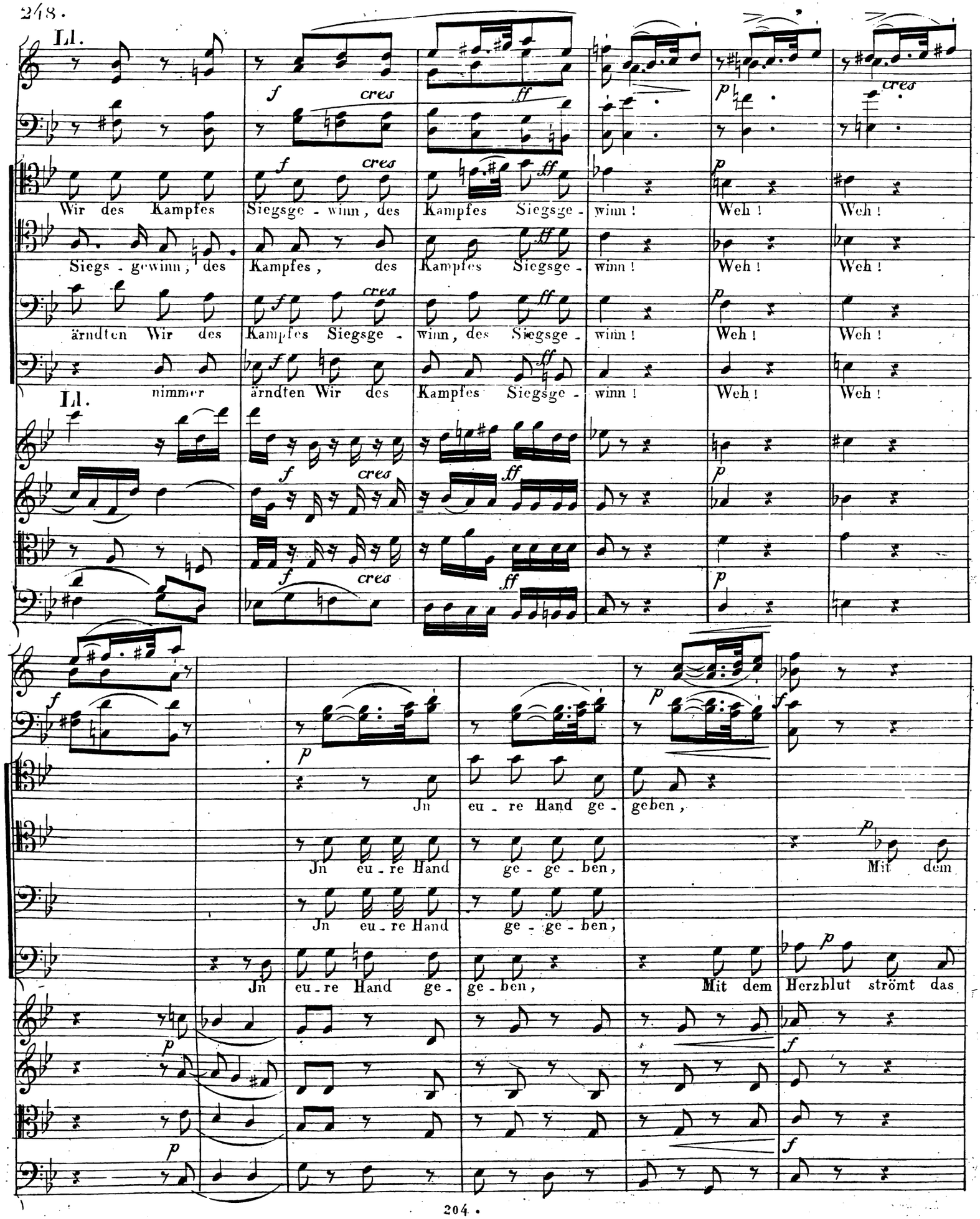
Ll.
Wir des Kampfes Siegsge - winn, des Kampfes Siegsge - winn! Weh! Weh!
Siegs - gewinn, des Kampfes, des Kampfes Siegsge - winn! Weh! Weh!
ärndten Wir des Kampfes Siegsge - winn, des Siegsge - winn! Weh! Weh!
nimmer ärndten Wir des Kampfes Siegsge - winn! Weh! Weh!
Ll.
Jn eu - re Hand ge - geben,
Jn eu - re Hand ge - ge - ben,
Mit dem
Jn eu - re Hand ge - ge - ben,
Mit dem Herzblut strömt das

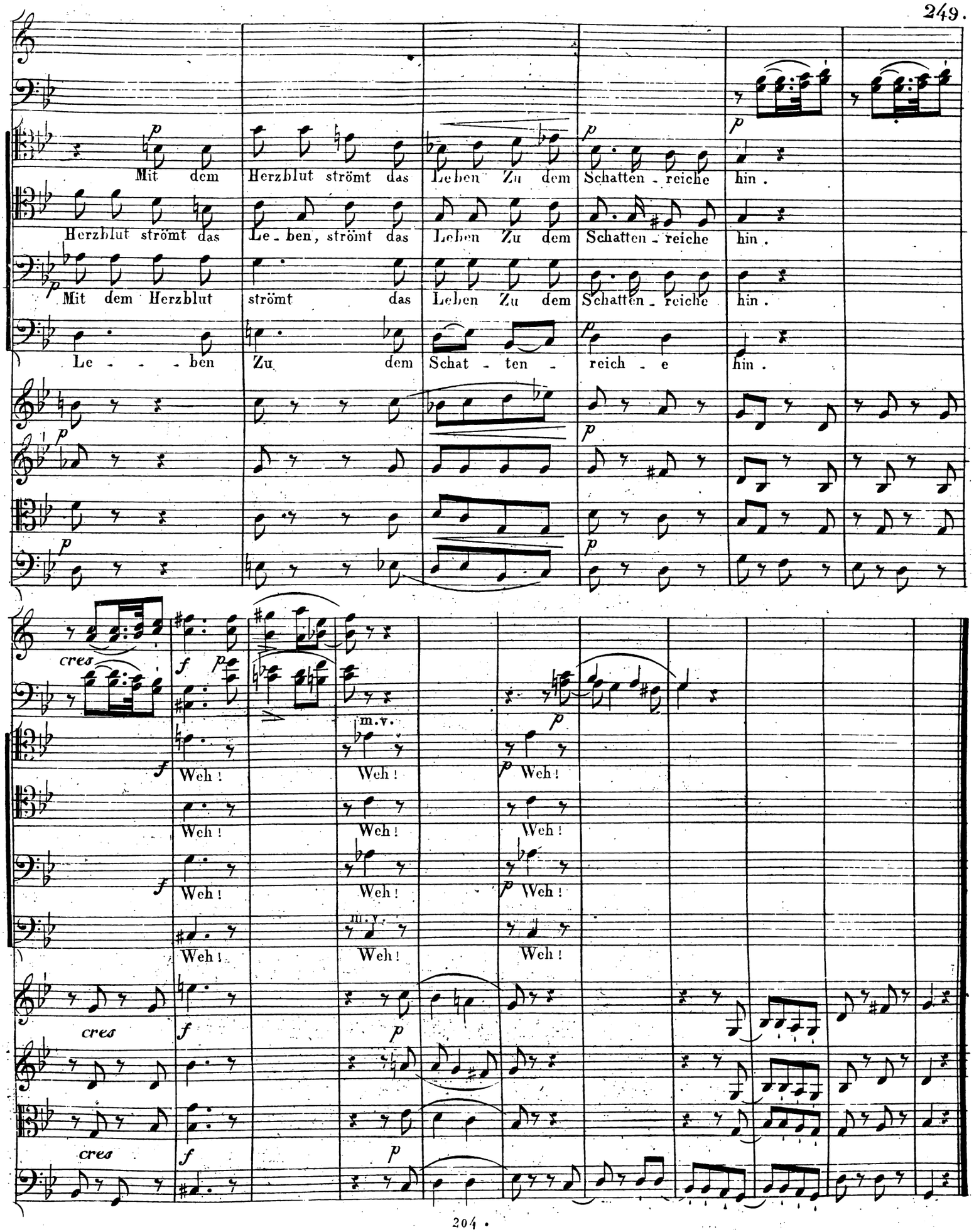
Mit dem Herzblut strömt das Leben Zu dem Schatten - reiche hin.
Herzblut strömt das Le - ben, strömt das Leben Zu dem Schatten - reiche hin.
Mit dem Herzblut strömt das Leben Zu dem Schatten - reiche hin.
Le - - - ben Zu dem Schat - ten - reich - e hin.
cres
Weh! Weh! Weh!
Weh! Weh! Weh!
Weh! Weh! Weh!
Weh! Weh! Weh!
m.v.
m.v.
cres
cres

N°. 21. Recitativo. Saul. Michol.

All°. con spirito. (♩ = 144.)

Flauti.
Oboi.
Clarinetti in B.
Fagotti.
Corni in D.
Clarini in D.
Timpani D. A.
Saul.
Violino 1mo.
Violino 2do.
Alto.
Violoncello Basso.

8va

cres

colla parte.

ad lib.

Ha! was

a tempo.

a tempo.

seyn muss, das ge - schehe!

a tempo.

cres

cres

cres

cres

cres

colla parte.

in Es.

ad lib.

Ha! was seyn muss, das ge - sche - he!

colla parte.

a tempo.

a tempo.

8va loco.

cres

a tempo.

cres

V. S.

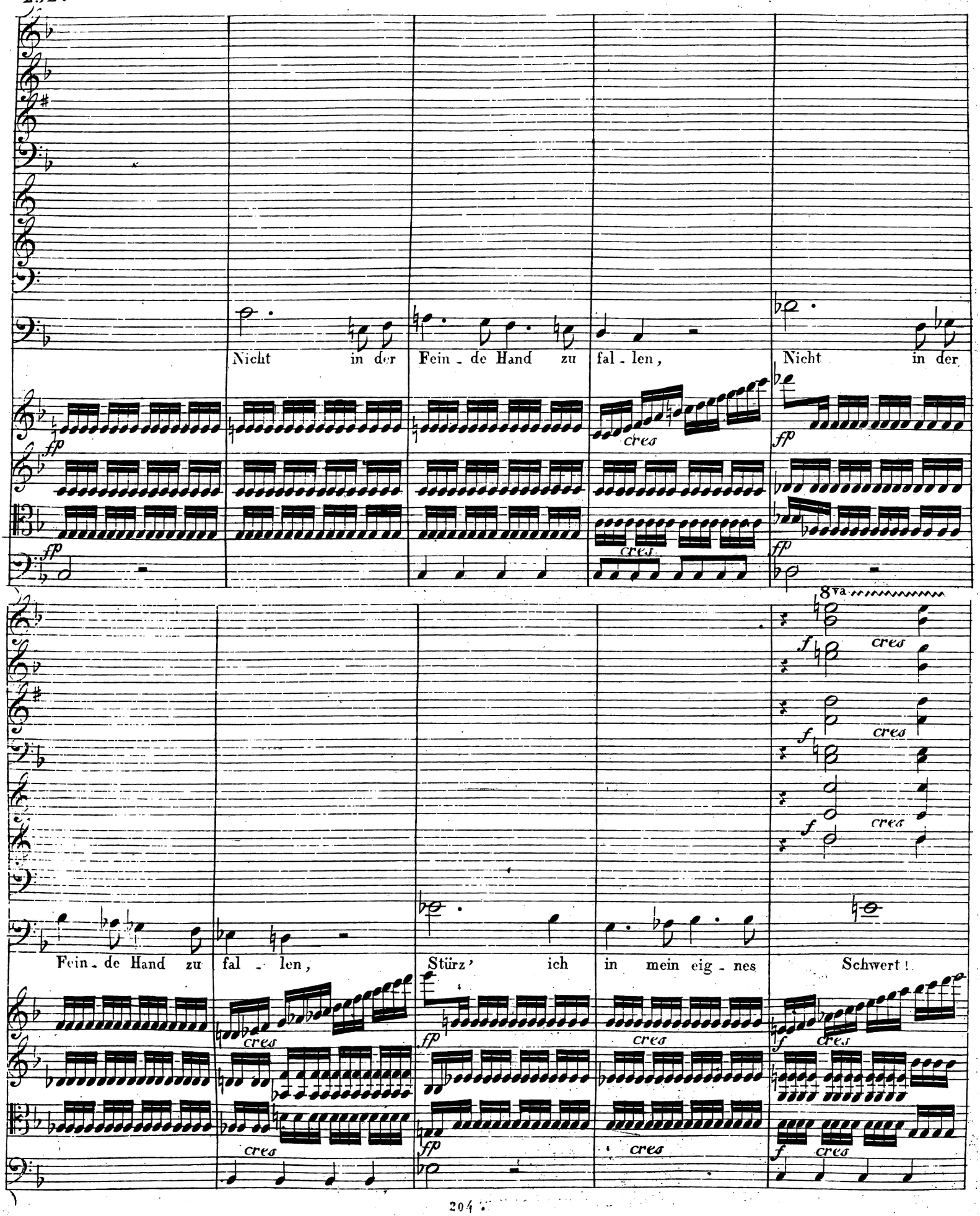
Nicht in der Fein - de Hand zu fal - len, Nicht in der
Fein - de Hand zu fal - len, Stürz' ich in mein eig - nes Schwert!
fp
cres
8va
f

ff

ff

ff

f

ad lib.

Stürz' ich

ff

ff

8va

in mein eig - - - nes

Schwert.

decres.

p

decres.

p

V. S.

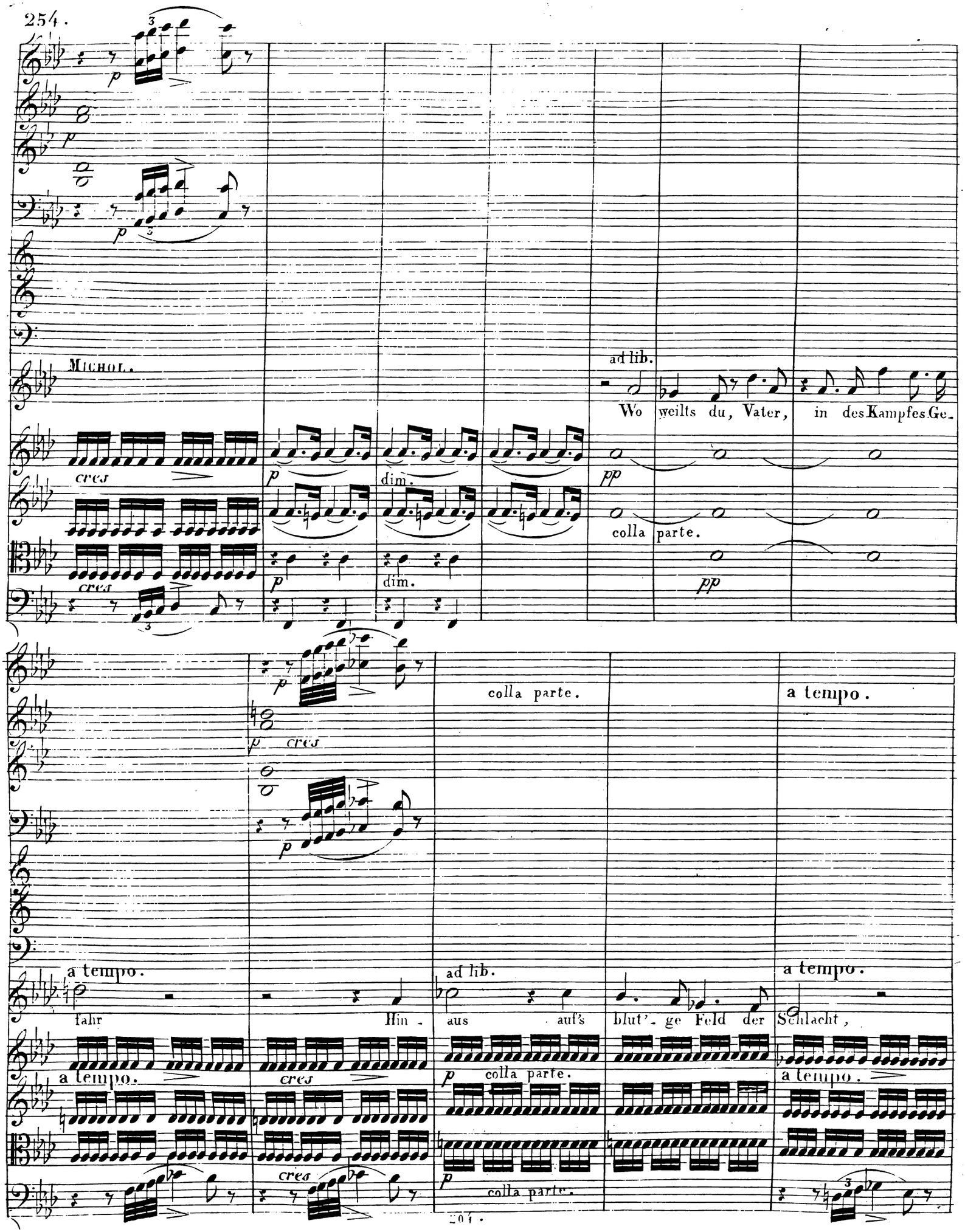
Michol.
ad lib.
Wo weilts du, Vater, in des Kampfes Ge-
colla parte.
a tempo.
fahr Hin -
aus auf's blut'-ge Feld der Schlacht,

8va colla parte. a tempo. 8va

p cres

cres

ad lib.

Hin - aus auf's blut' - ge Feld der Schlacht,

cres a tempo. cres

p colla parte.

cres cres

a tempo.

colla parte.

f

p cres p cres

ad lib.

Eil' ich, den Theu - ren auf - zu - suchen,

a tempo. 8va

f colla parte.

p cres p cres

f

p cres 3 p cres 3

204.

V. S.

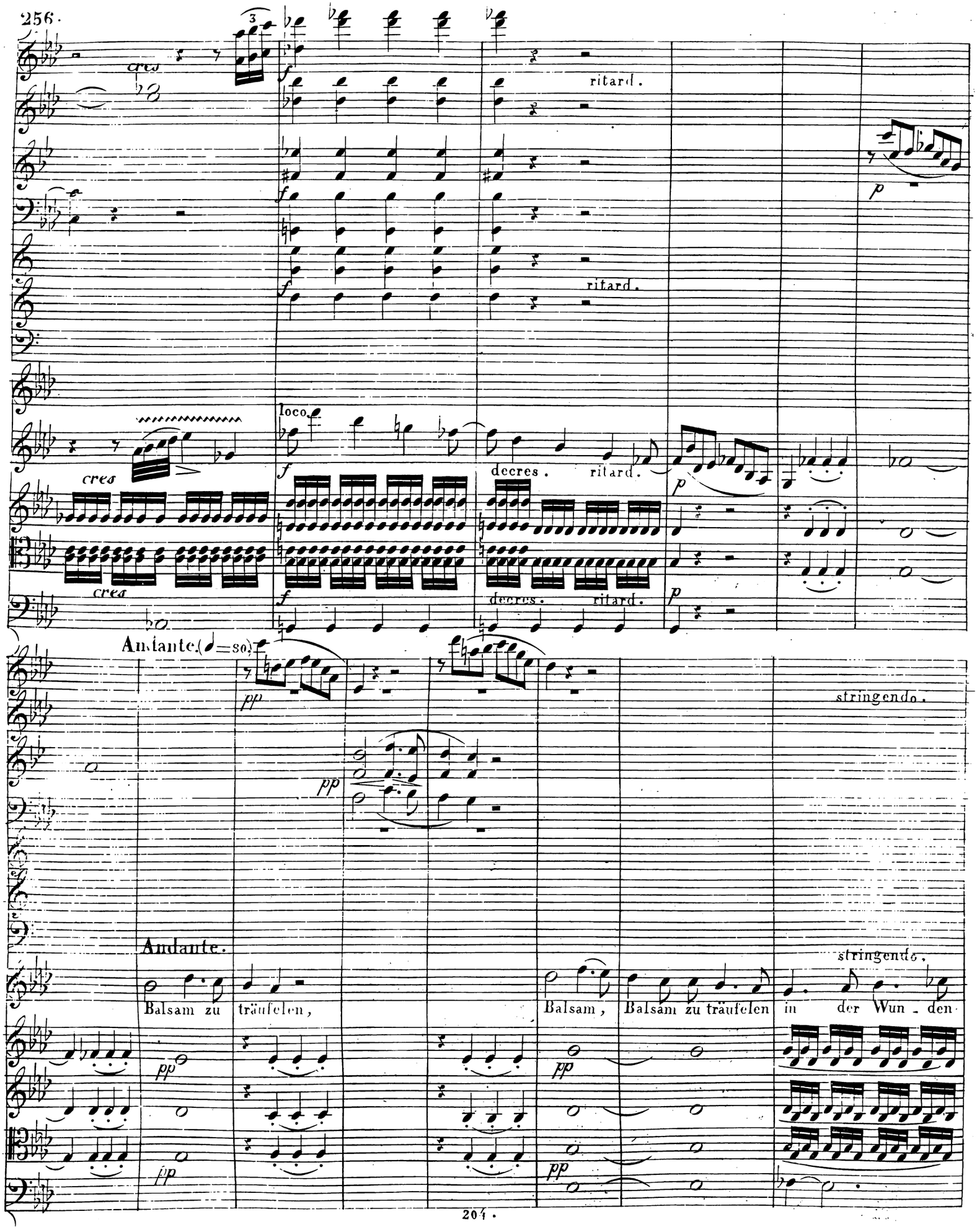
cres
ritard.
ritard.
loco
cres
decres.
ritard.
cres
decres.
ritard.
Andante. (♩=80)
stringendo.
Andante.
stringendo.
Balsam zu träufelen,
Balsam, Balsam zu träufelen in der Wun - den

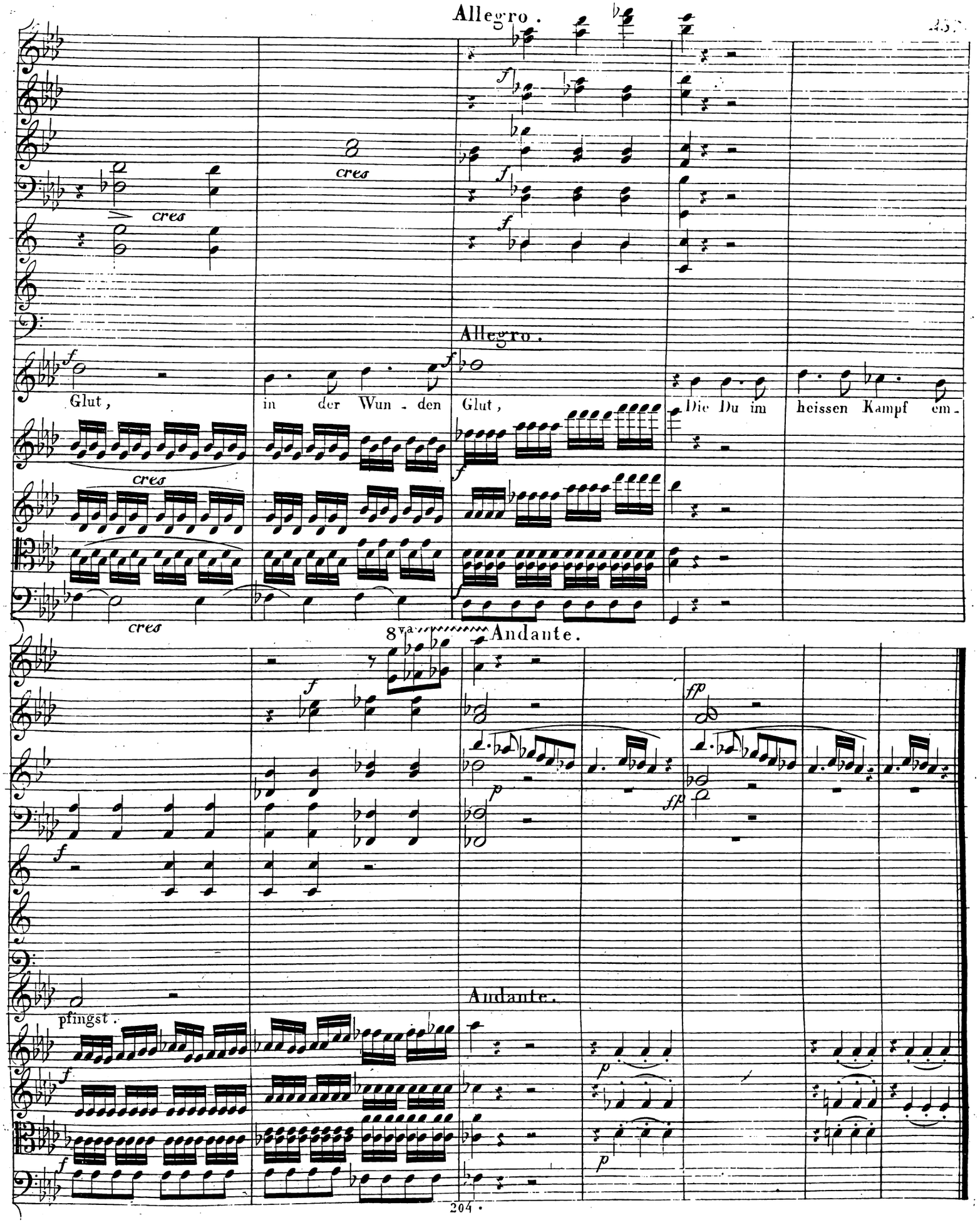
Allegro.
cres
Allegro.
Glut, in der Wun - den Glut, Die Du im heissen Kampf em-
cres
8va
Andante.
pfingst.
Andante.

Nº. 22. Aria.

Andante con moto. (♩ = 50 .)

Flauti.

Oboi.

Clarinetti in B.

Fagotti.

Corni.

Michot.

Violino 1mo.

Violino 2do.

Alto.

Violoncello Basso.

p

8va

cres

f

fz

Jammer, nicht zu nennen, O Jammer, nicht zu nennen O tief - ste Seelenqual!

pp

So finde ich dich wieder, so finde ich dich wieder Hier in des Todes Thal. Hier in des

Todes Thal. Halt ein! Weh! mir, ge - troffen, getroffen,

V. S.

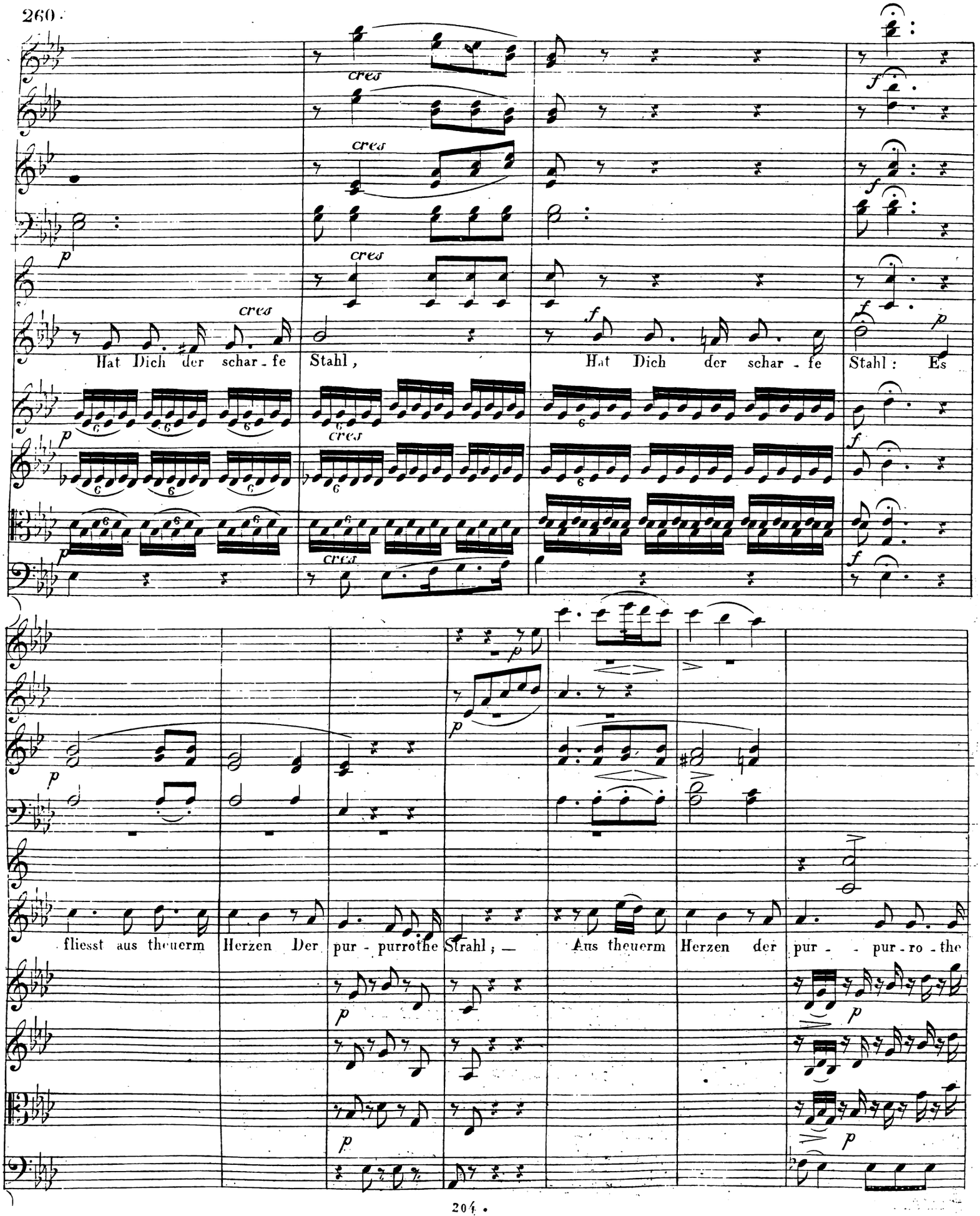
cres
f
p
Hat Dich der schar - fe Stahl, Hat Dich der schar - fe Stahl: Es
fliesst aus theuerm Herzen Der pur - purrothe Strahl; — Aus theuerm Herzen der pur - - pur - ro - the

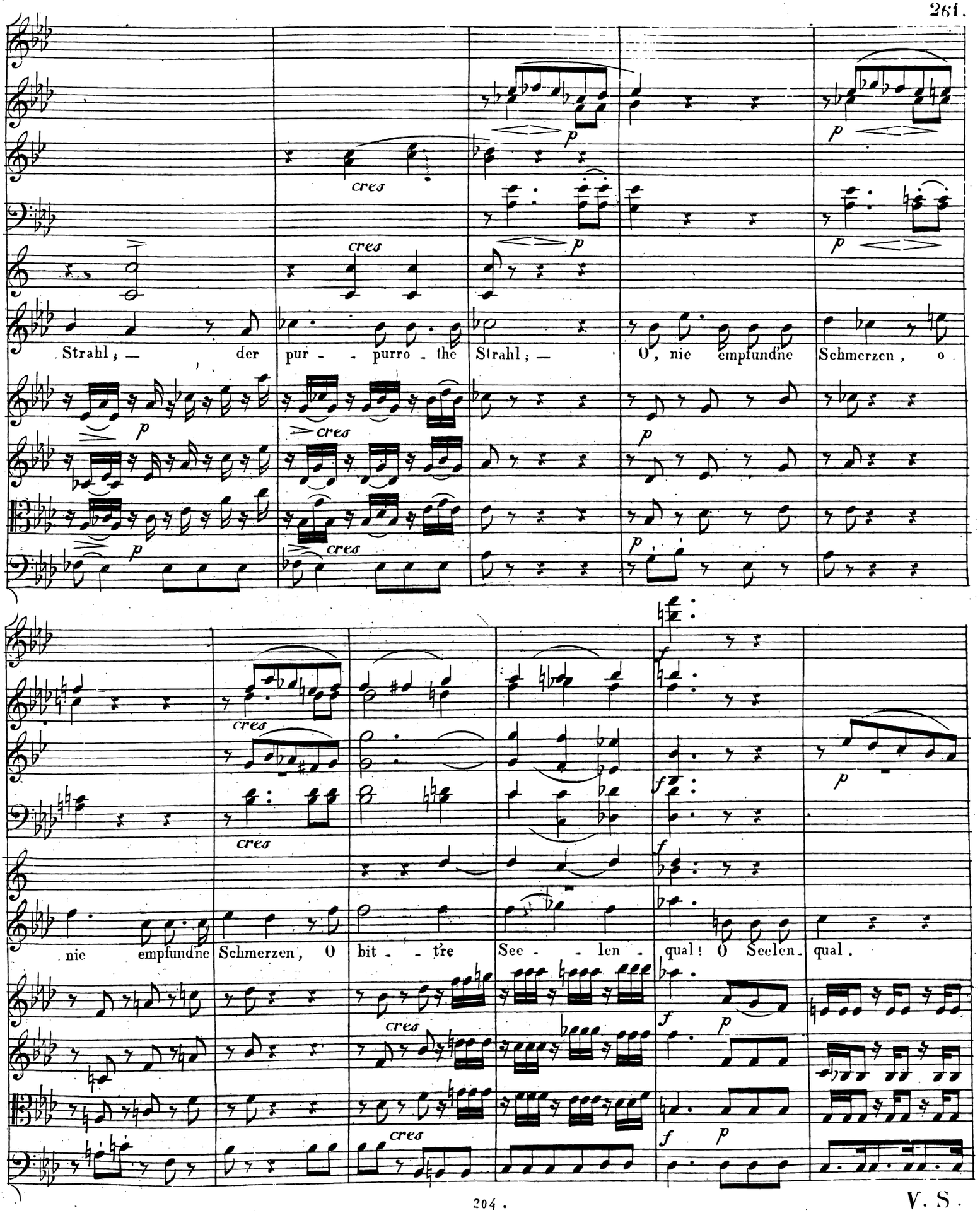
Strahl; — der pur - - purro - the Strahl; — O, nie empfundne Schmerzen, o
nie empfundne Schmerzen, O bit - - tre See - - len - qual! O Seelen - qual.

V. S.

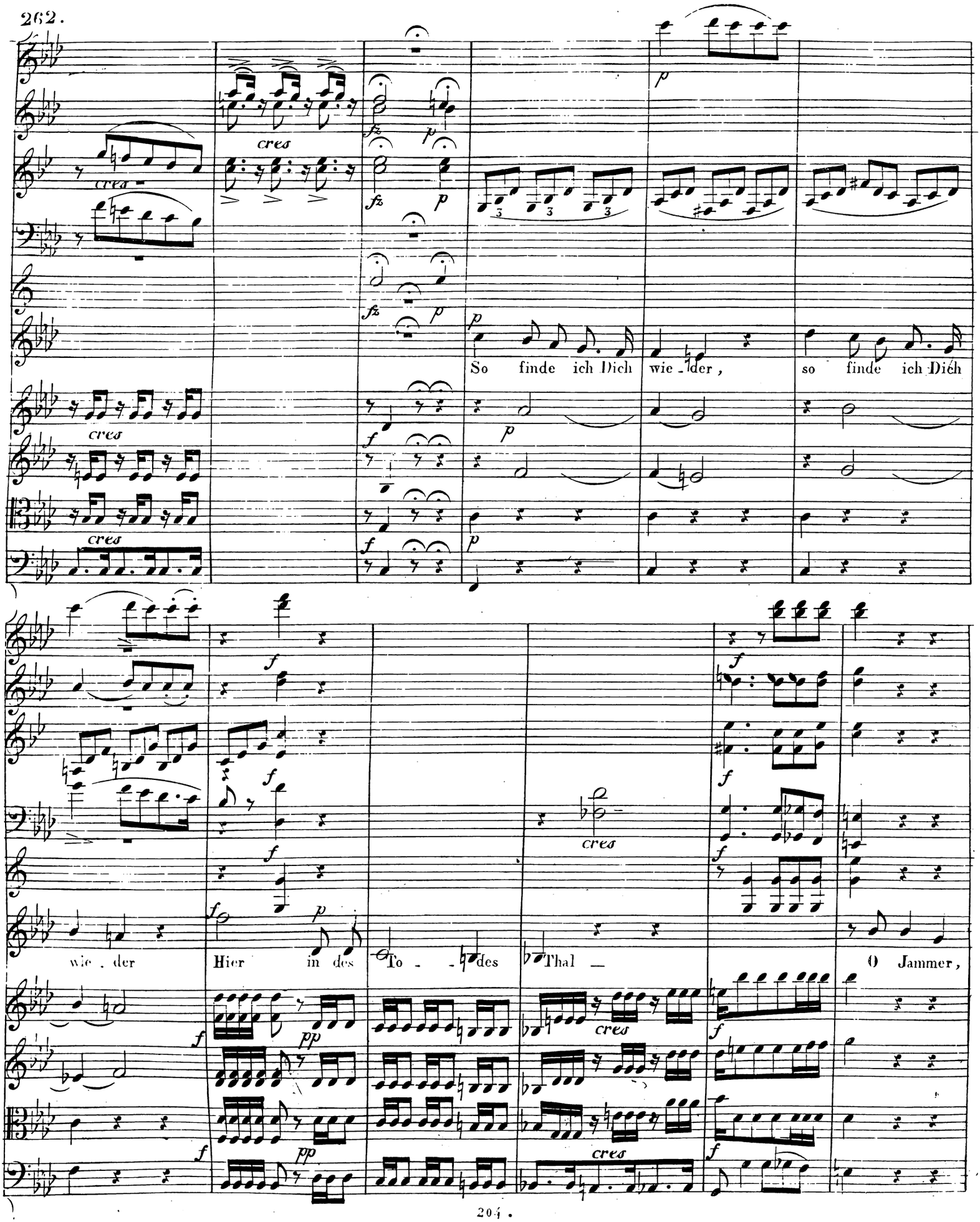
cres
fz
p
So finde ich Dich wie - der, so finde ich Dich
f
wie - der
Hier im des
To - - des
Thal —
O Jammer,
pp

o Jammer, o tief - ste See - lenqual!

So finde ich Dich wieder,

Hier in des To - - des Thal —

No. 23. Chor der Philistäer mit Recit: von David.

All°. (♩ = 132.)

Flauti.
Oboi.
Clarinetti in C.
Fagotti.
Corni in C.
Clarini in C.
Alto.
Tenore.
Basso.
Trombone.
Ophyelaide e Corno Basso.
Timpani C. G.
Soprano 1mo
Soprano 2do
Alto.
Tenore.
Basso 1mo
Basso 2do
Violino 1mo
Violino 2do
Alto.
Violoncello Basso.

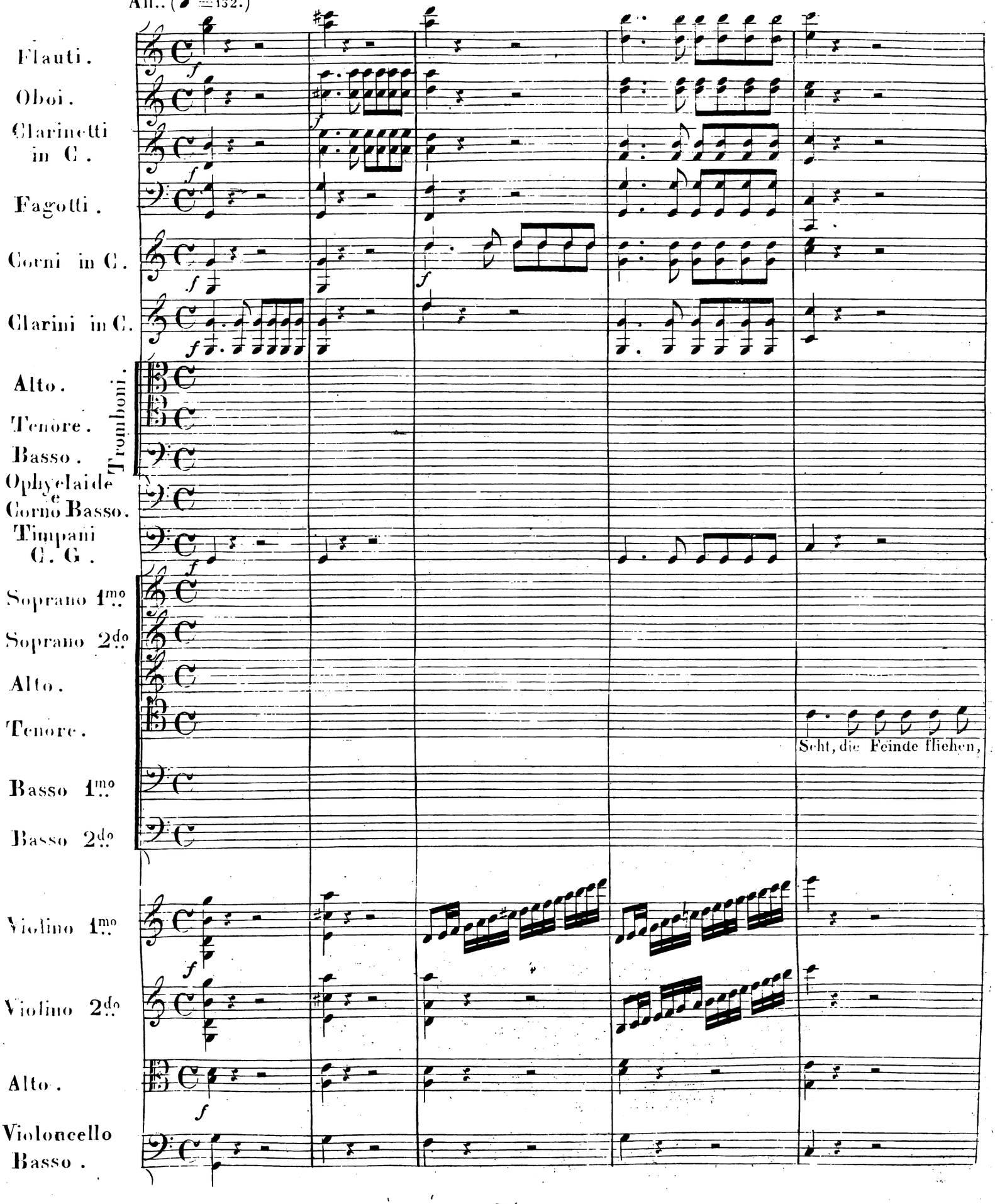

Seht, die Feinde fliehen,

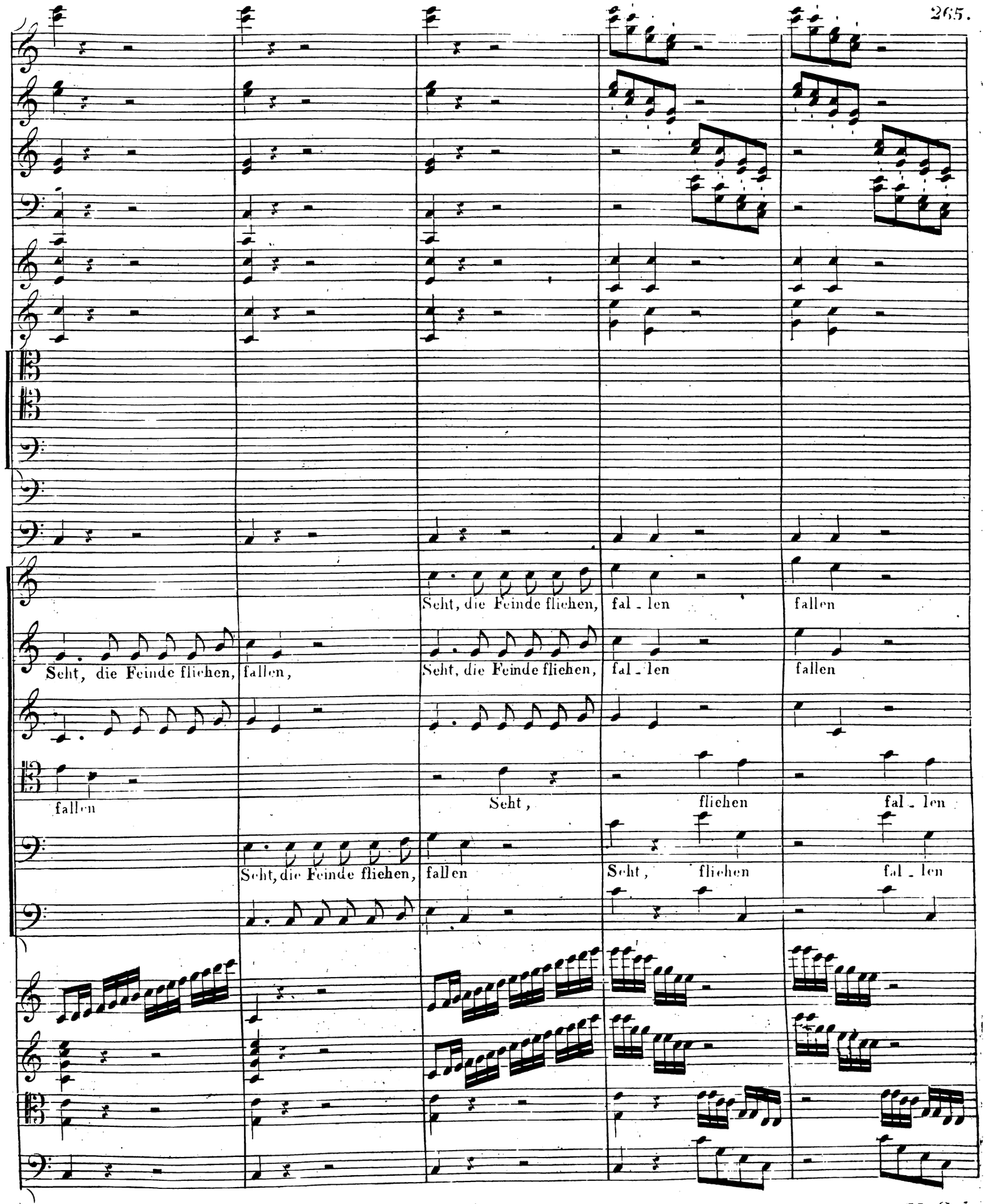
Seht, die Feinde fliehen, fallen,
Seht, die Feinde fliehen, fal - len
fallen
Seht, die Feinde fliehen, fal - len
fallen
fallen
Seht,
fliehen
fal - len
Seht, die Feinde fliehen, fallen
Seht,
fliehen
fal - len

V. S.

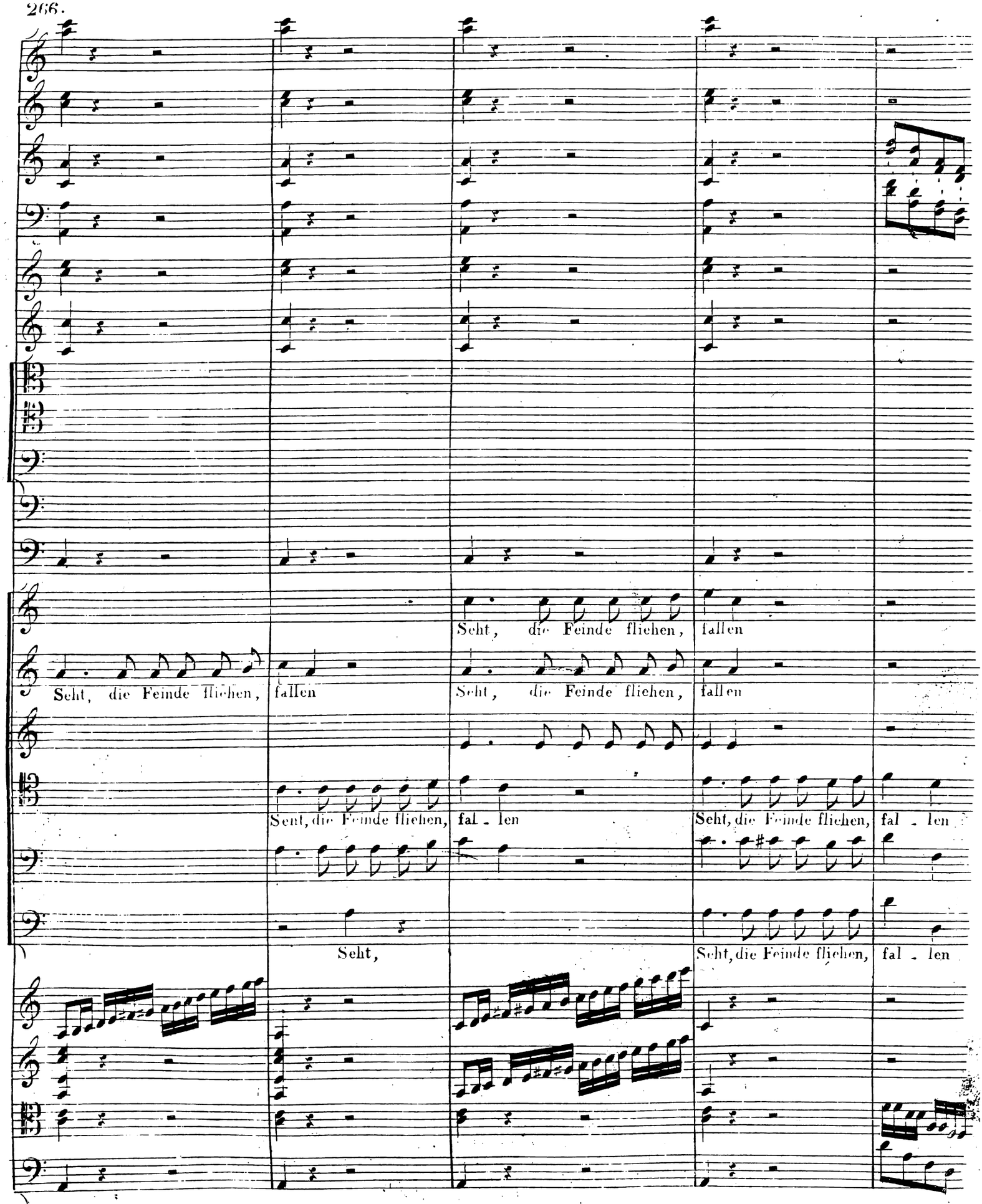
Seht, die Feinde fliehen,
fallen
Seht, die Feinde fliehen,
fallen
Seht, die Feinde fliehen,
fallen
Seht, die Feinde fliehen,
fal - len
Seht, die Feinde fliehen,
fal - len
Seht,
Seht, die Feinde fliehen,
fal - len

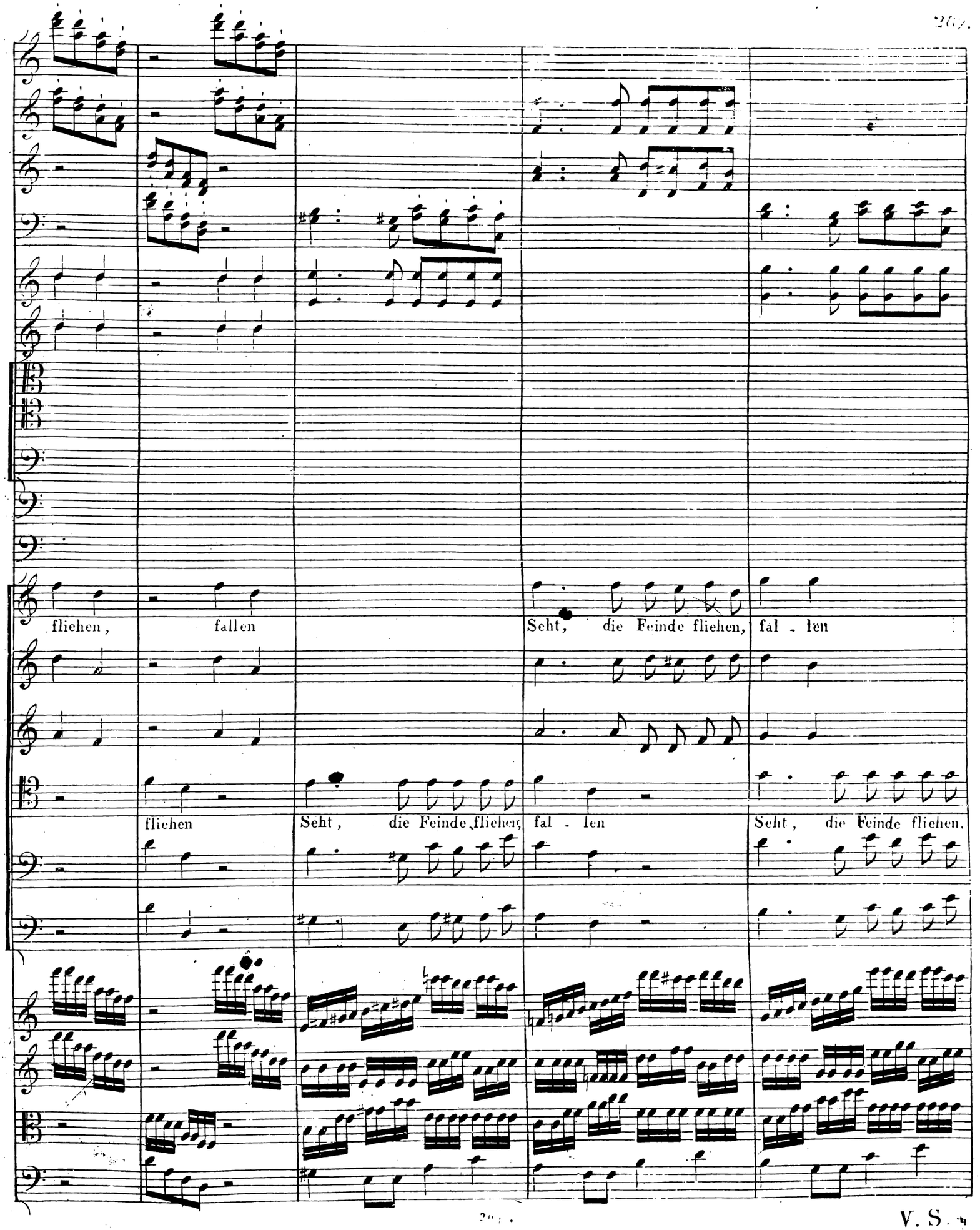
fliehen, fallen
Seht, die Feinde fliehen, fal - len
fliehen
Seht, die Feinde fliehen, fal - len
Seht, die Feinde fliehen,

8va

Seht, die Feinde fliehen, fallen, Seht die Feinde fliehen, fallen.

fal - len flie - hen, fal - len Seht wie die Feinde fliehen, fallen

Seht wie die Feinde fliehen.

p

p

p

8va

p cres ff sf

p cres ff sf

p cres ff sf

p cres ff sf

p cres ff sf

Lasst die Sie - -

Lasst die Sie - -

fallen.

Lasst die Sie - -

cres ff sf

p cres ff sf

V. S.

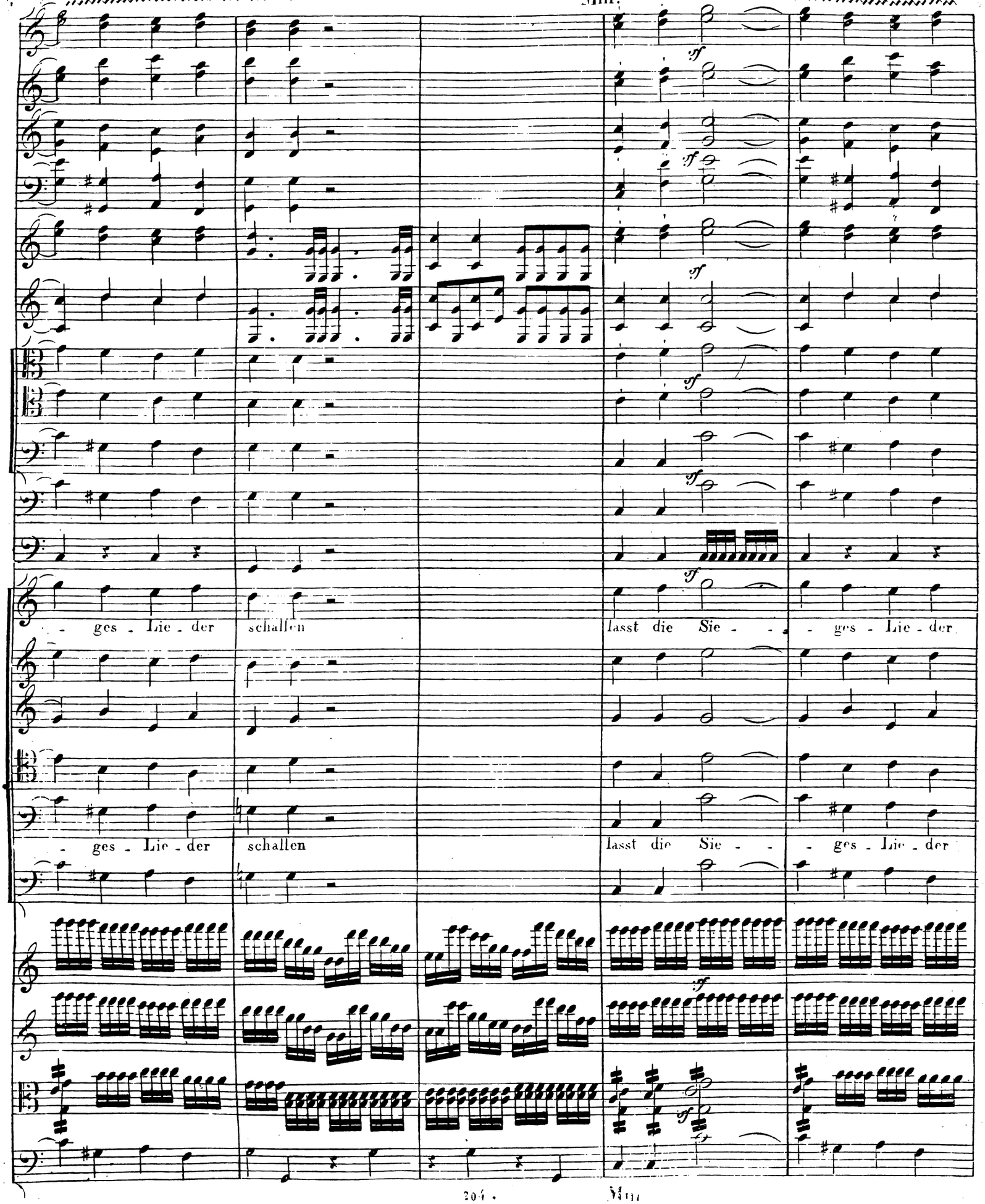
sf
- ges - Lie - der schallen lasst die Sie - - ges - Lie - der
- ges - Lie - der schallen lasst die Sie - - ges - Lie - der

schallen

Drauf und dran! mit Feu - er - Bränden Drauf und

schallen

Drauf und dran! Drauf und dran! Drauf und dran!

V. S.

8va

dran! mit Feu - er - Bränd Drauf und dran! mit Feuer - Bränden Sey ihr Hei - lig - thum ver -

mit Feu - er - Bränden Drauf und dran! mit Feuer - Bränden Sey ihr Hei - lig - thum ver -

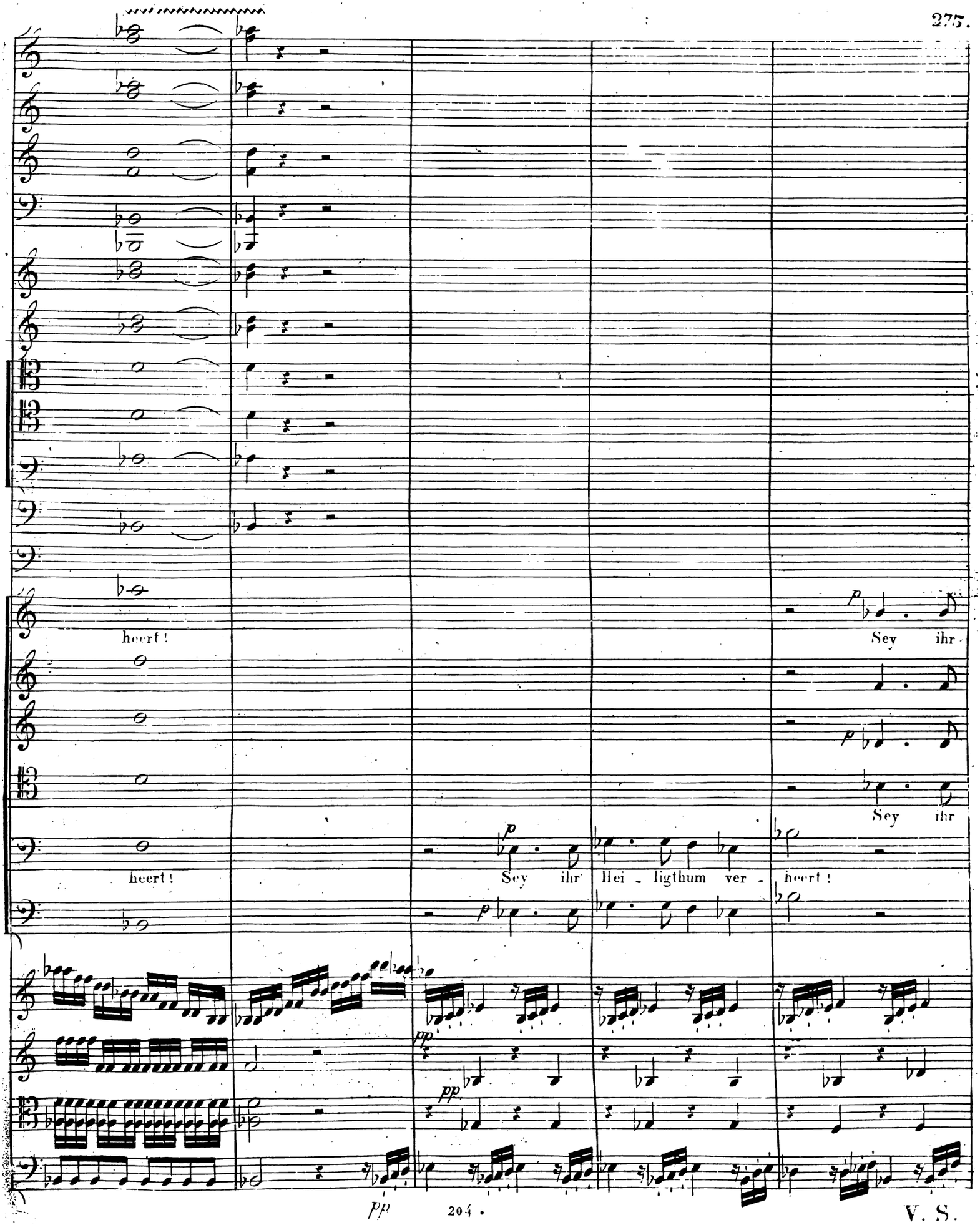
heert!
heert!
Sey ihr
Sey ihr
Sey ihr Hei - ligthum ver -
heert!
pp
pp
pp

V. S.

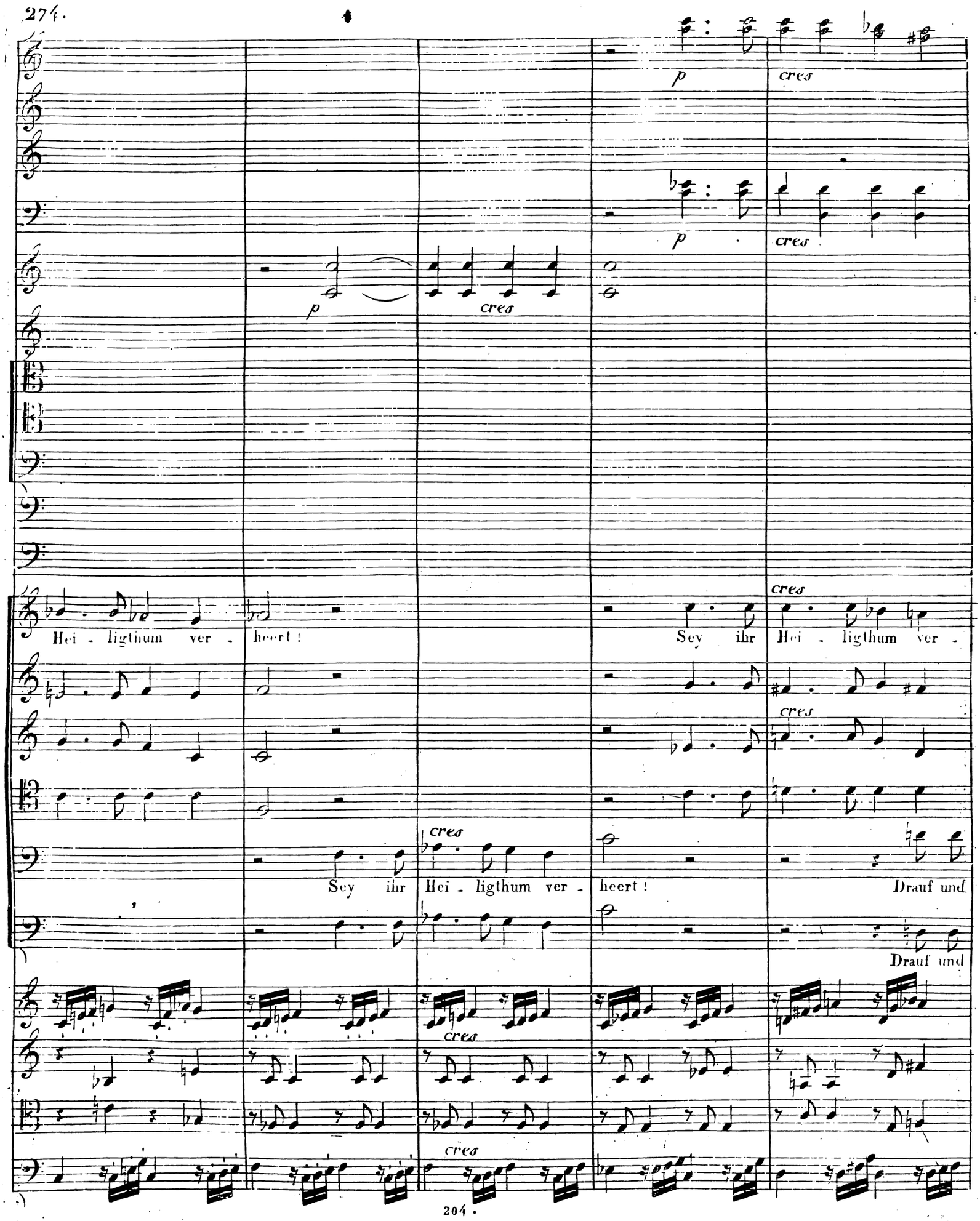
p
cres
p
cres
p
cres
cres
Hei - ligthum ver - heert!
Sey ihr Hei - ligthum ver -
cres
cres
Sey ihr Hei - ligthum ver - heert!
Drauf und
Drauf und
cres
cres

8va

f

heert! mit Feu - - er - Brän - den Sey ihr

heert! Drauf und dran! Mit Feu - er - Bränden Sey ihr Hei - ligthum ver - heert!

heert! mit Feu - - er - Brän - den Sey ihr

dran! Drauf und dran! Mit Feu - er - Bränden Sey ihr Hei - ligthum ver - heert!

dran! Mit Feu - - er - Brän - den Sey es ver - heert!

8va

loco.

ff

8va

Hei - - ligthum ver - - heert! mit Feu - - er.

Drauf und dran! Drauf und dran! Mit Feuer - Bränden Sey ihr Hei - ligthum ver.

Hei - - ligthum ver - - heert! Mit Feu - - er.

Drauf und dran! Drauf und dran! Mit Feuer - Bränden Sey ihr Hei - ligthum ver.

Drauf und dran! Drauf und dran! Mit Feu - - er - Brän - den Sey es ver -

8va

sf

sf

Nn.

Bränden Sey ihr Hei - - lig - thum ver - heert!

heert! Drauf und dran!

Bränden Sey ihr Hei - - lig - thum ver - heert! Mit Feu er

heert! Drauf und dran! Mit Feu - er - Bränden Sey ihr Hei - ligthum ver -

heert! Drauf und dran, drauf und dran! Mit Feu - er - Bränden Sey ihr

loco.

sf

sf

cres

cres

Nn.

cres

V. S.

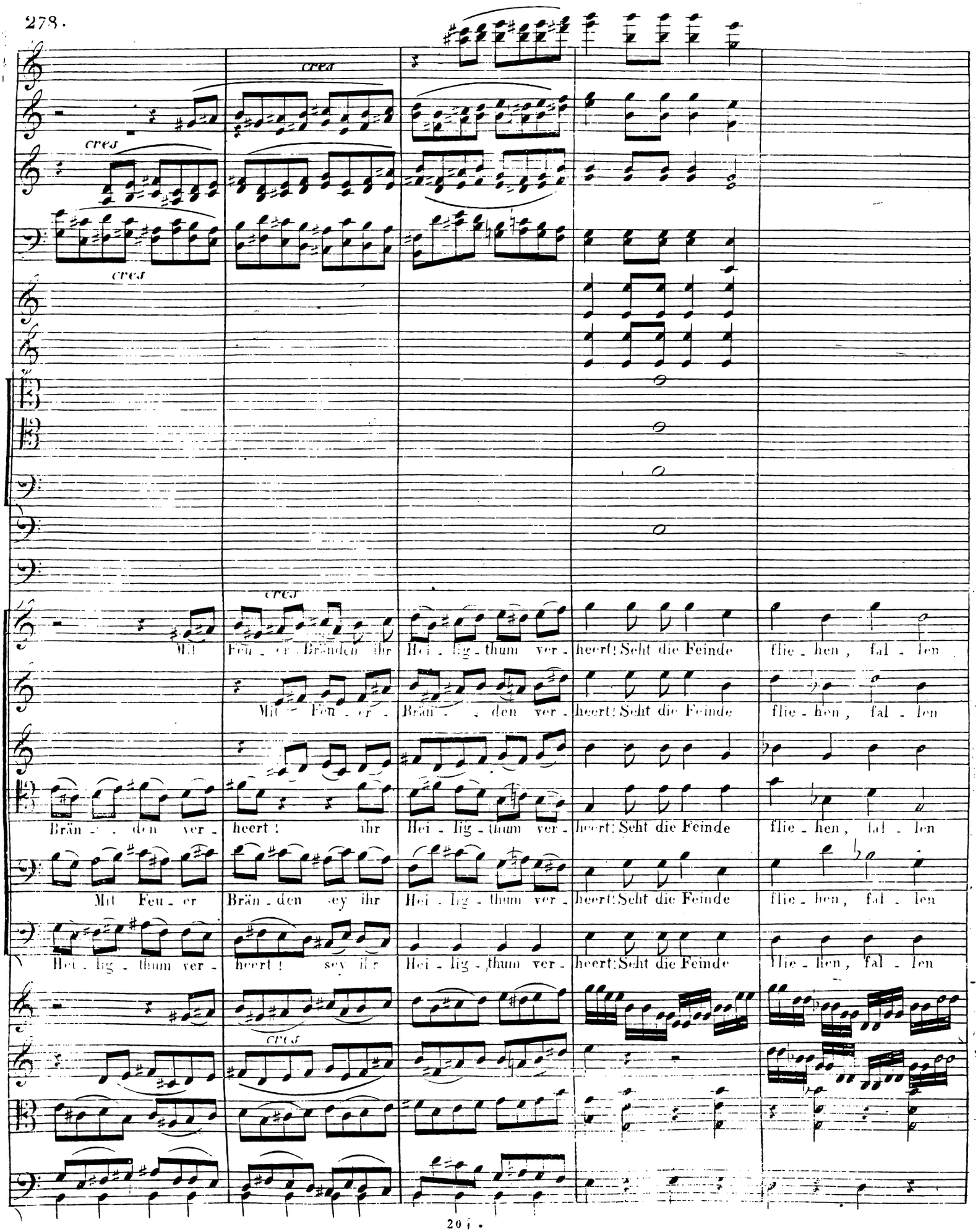
cres
cres
cres
cres
Mit Feu - er Bränden ihr Hei - lig - thum ver - heert! Seht die Feinde flie - hen, fal - len
Mit Feu - er Bränden ihr Hei - lig - thum ver - heert! Seht die Feinde flie - hen, fal - len
Bränden ver - heert! ihr Hei - lig - thum ver - heert! Seht die Feinde flie - hen, fal - len
Mit Feu - er Bränden sey ihr Hei - lig - thum ver - heert! Seht die Feinde flie - hen, fal - len
Hei - lig - thum ver - heert! sey ihr Hei - lig - thum ver - heert! Seht die Feinde flie - hen, fal - len
cres

Seht!

Seht die Feinde flie-hen, fal-len

Seht die Feinde flie-hen, fal-len

Seht!

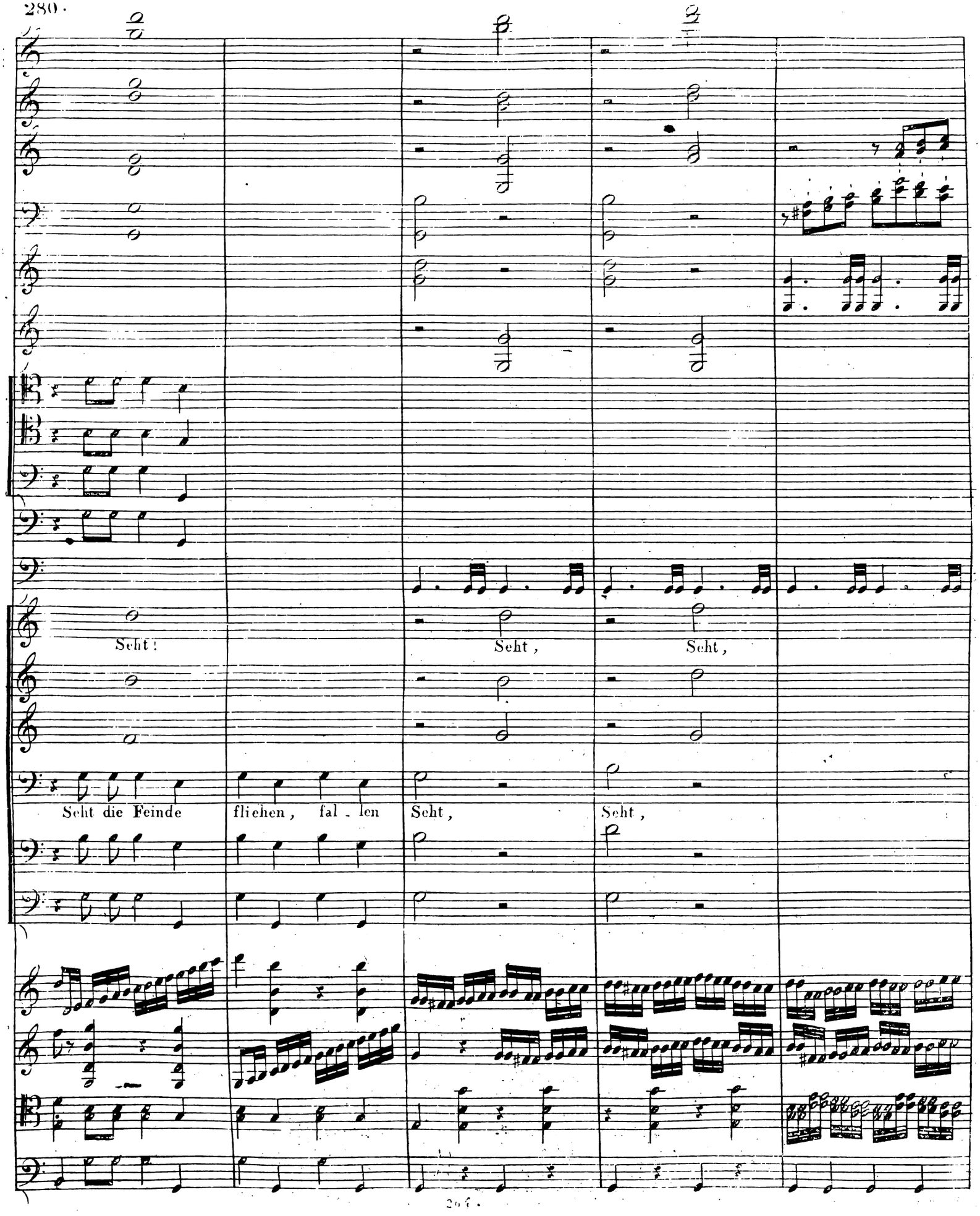
Seht!
Seht,
Seht,
Seht die Feinde
fliehen, fal - len
Seht,
Seht,

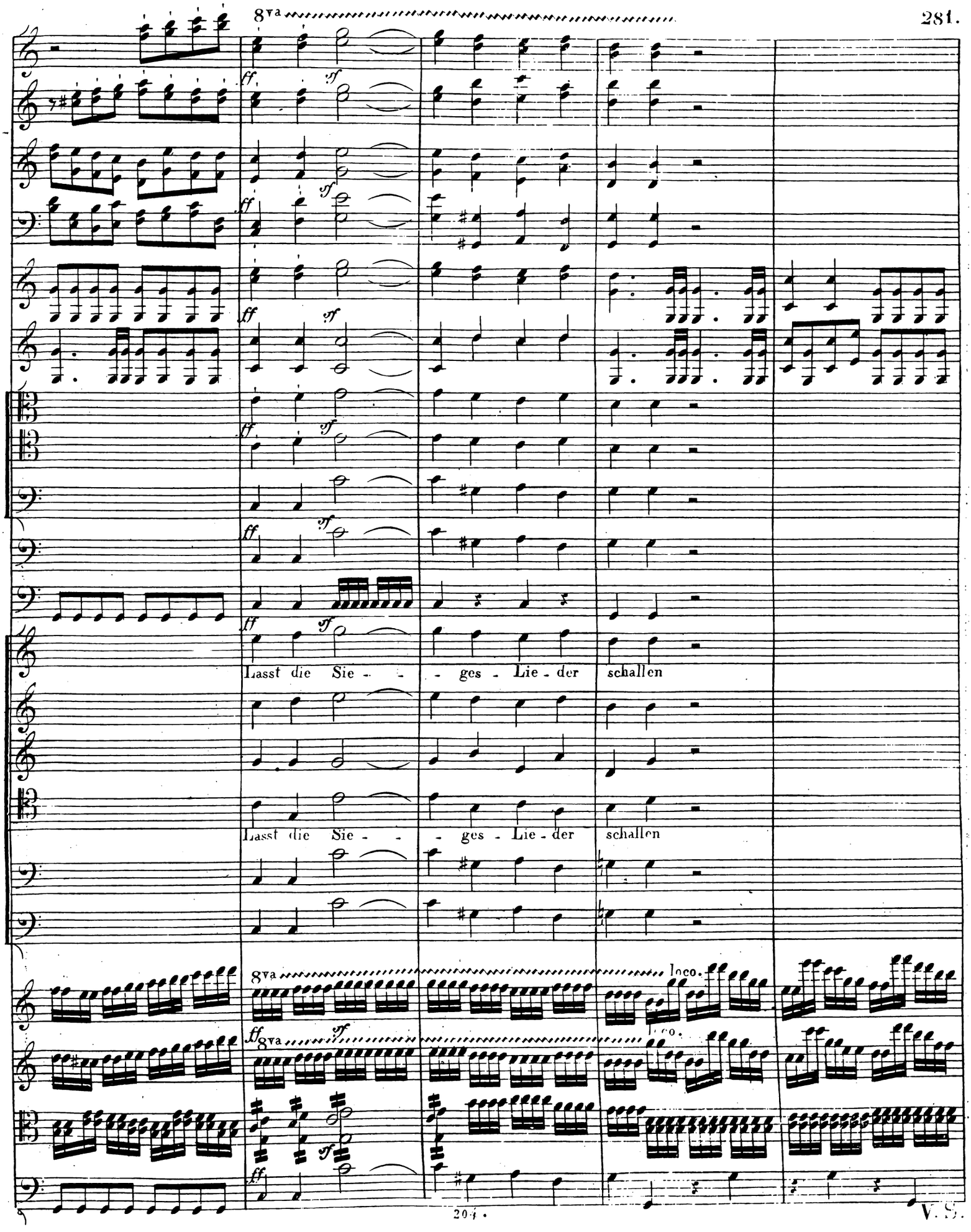
8va
ff
sf
Lasst die Sie - - - ges - Lie - der schallen
Lasst die Sie - - - ges - Lie - der schallen
8va
loco.
ff 8va
sf
loco.
sf
ff

V. S.

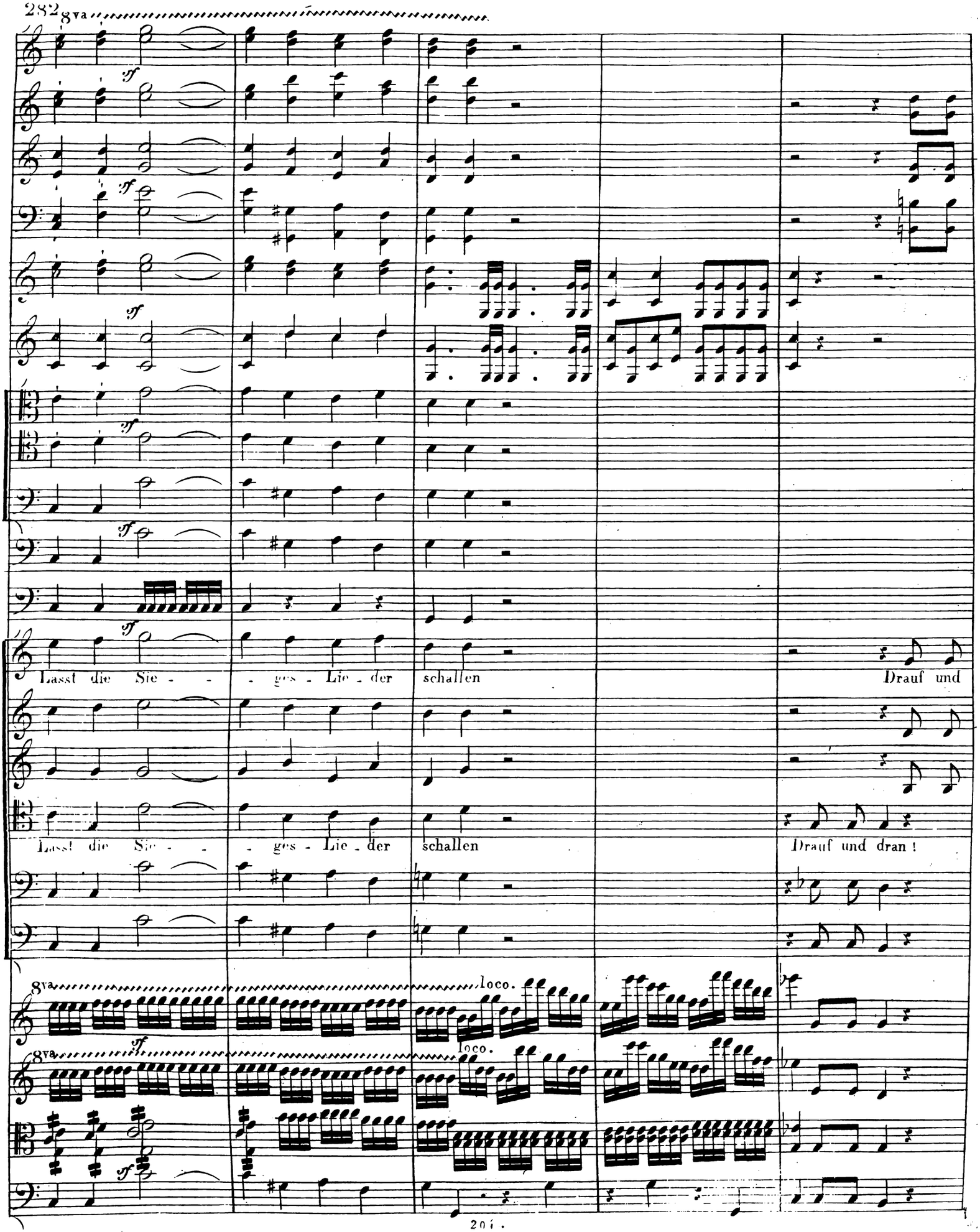
8va
sf
Lasst die Sie - - - ges - Lie - der schallen
Drauf und
Lasst die Sie - - - ges - Lie - der schallen
Drauf und dran!
loco.

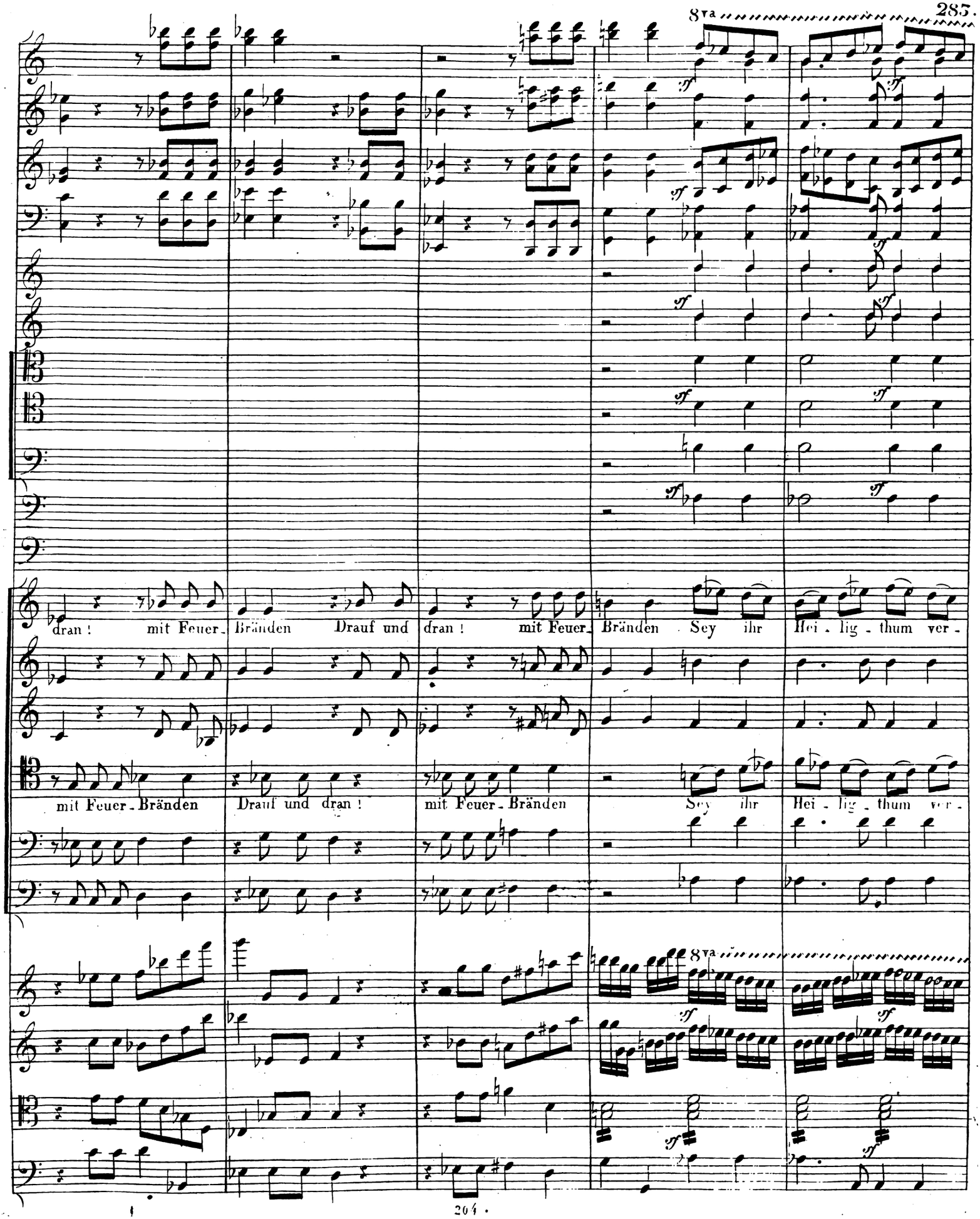
8va
dran ! mit Feuer- Bränden Drauf und dran ! mit Feuer- Bränden Sey ihr Hei - lig - thum ver -
mit Feuer- Bränden Drauf und dran ! mit Feuer- Bränden Sey ihr Hei - lig - thum ver -
8va

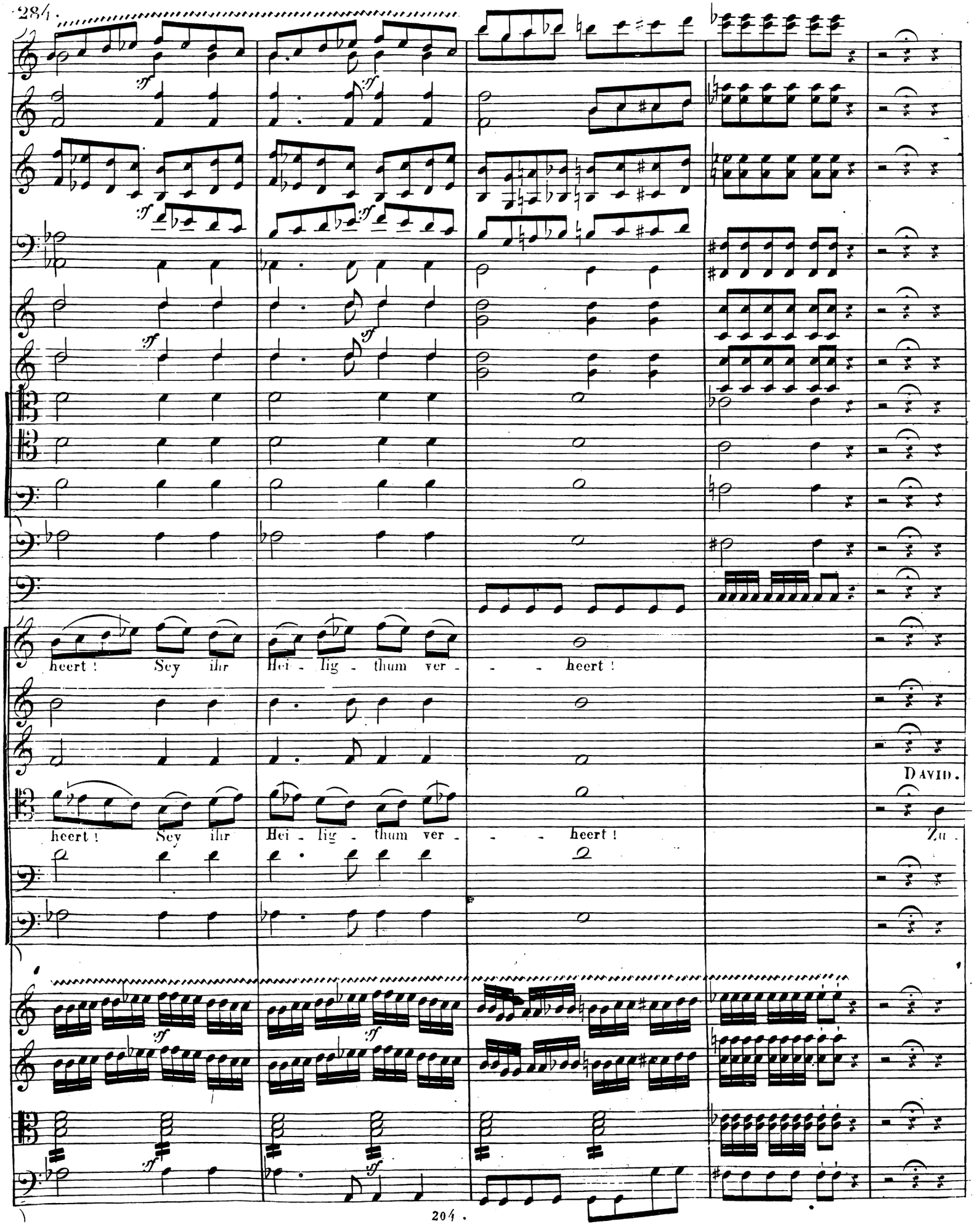
heert ! Sey ihr Hei - lig - thum ver - - - heert !
heert ! Sey ihr Hei - lig - thum ver - - - heert !
DAVID.
Zu .

Recitativo. Più lento.

rück zu - rück jetzt kämpf ich für mein Volk Für Ju - das Erbtheil und sein Heilig - thum sein

V: 1mo

Erbtheil und sein Heiligthum. Wenn ihr nicht Frieden wollt So wisst Jhr seyd umstellt

Und eu - er Blut ge - geben ist's in mei - ner Hand, ge - geben ist's in meiner Hand.

V. S.

Chor der Philistaer.

All.o moderato. (♩ = 84.)

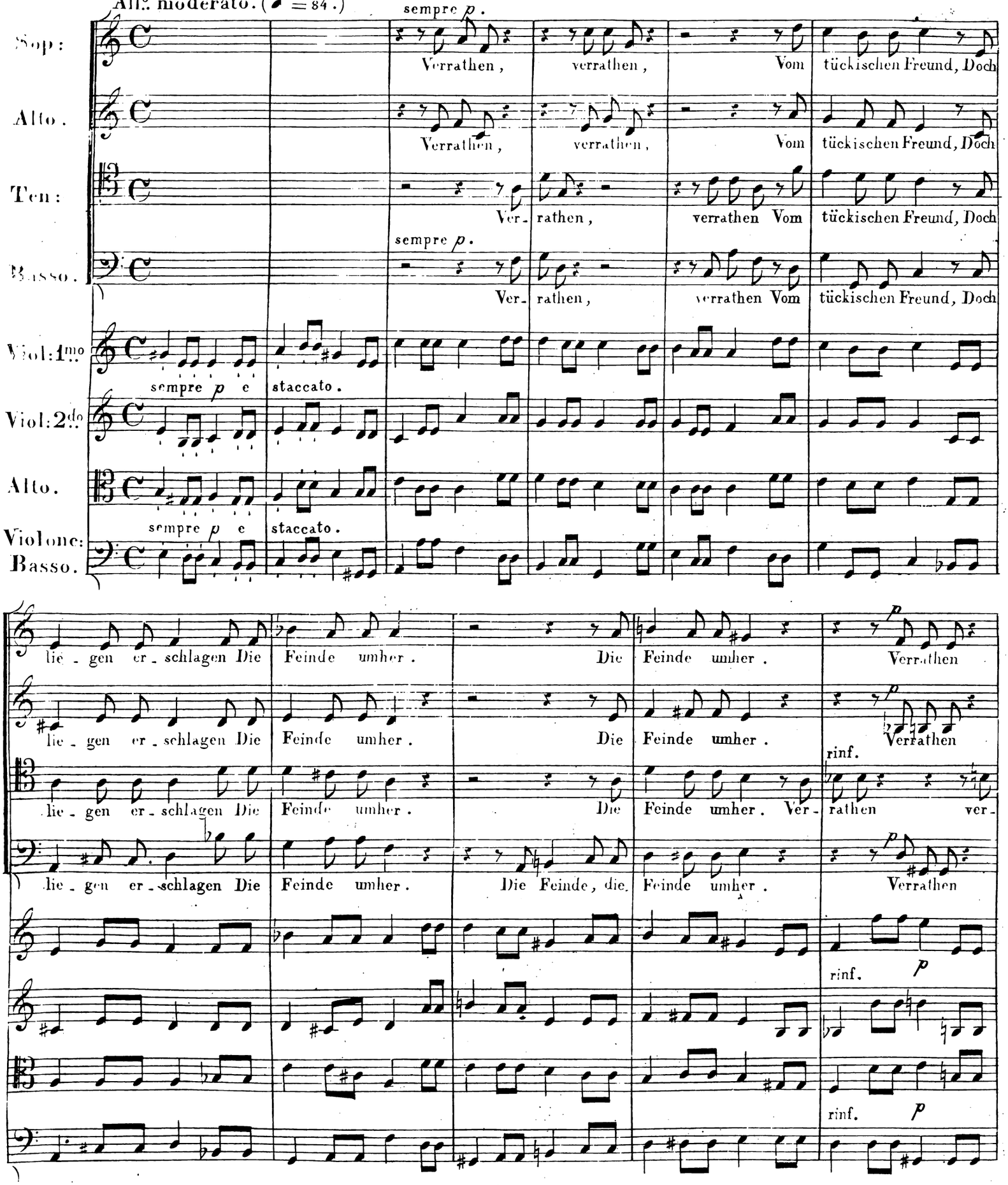

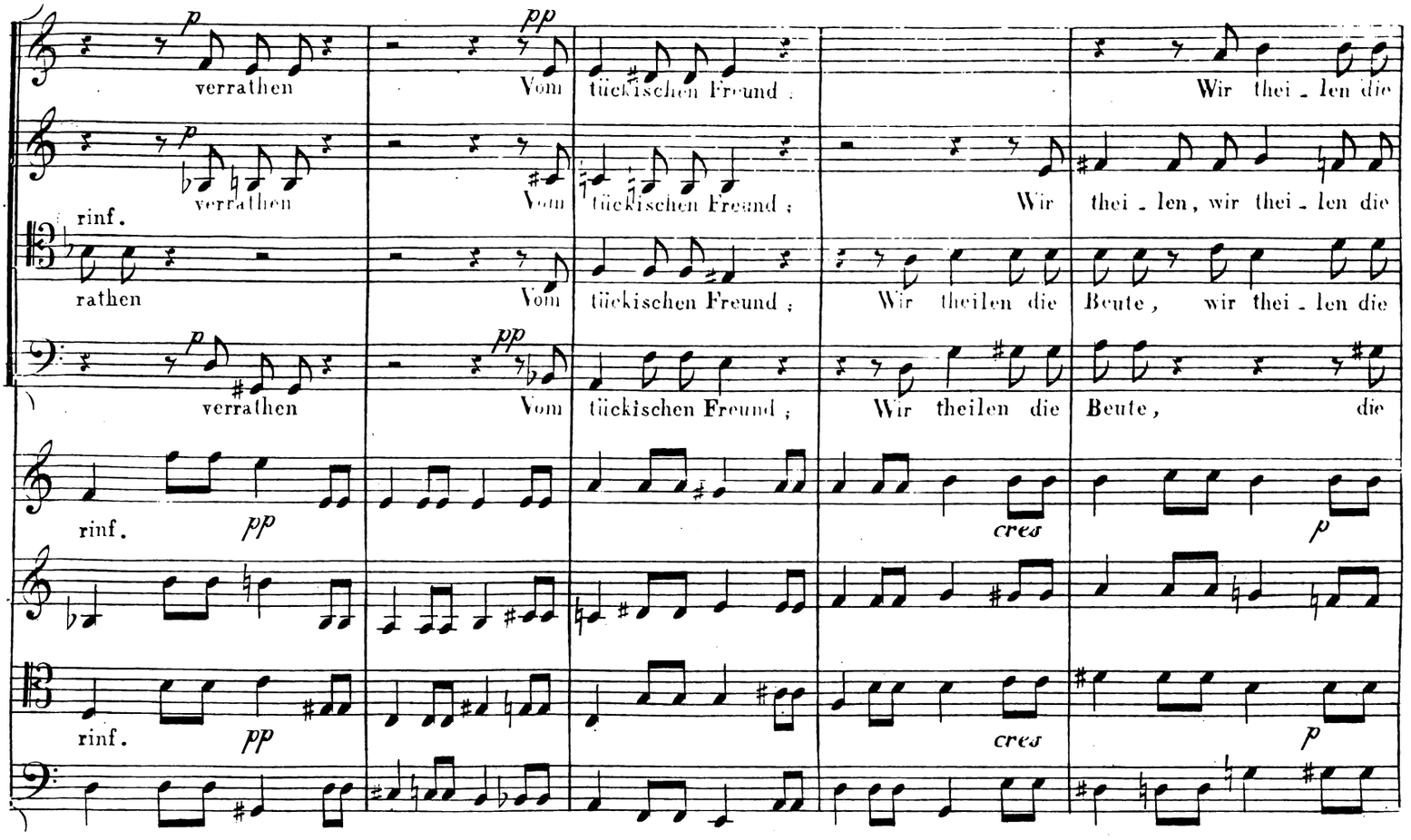
p
verrathen
pp
Vom tückischen Freund ;
Wir thei - len die
rinf.
verrathen
Vom tückischen Freund ;
Wir thei - len, wir thei - len die
rathen
Vom tückischen Freund ;
Wir theilen die Beute, wir thei - len die
verrathen
Vom tückischen Freund ;
Wir theilen die Beute, die
rinf.
pp
cres
p
rinf.
pp
cres
p

Oo.

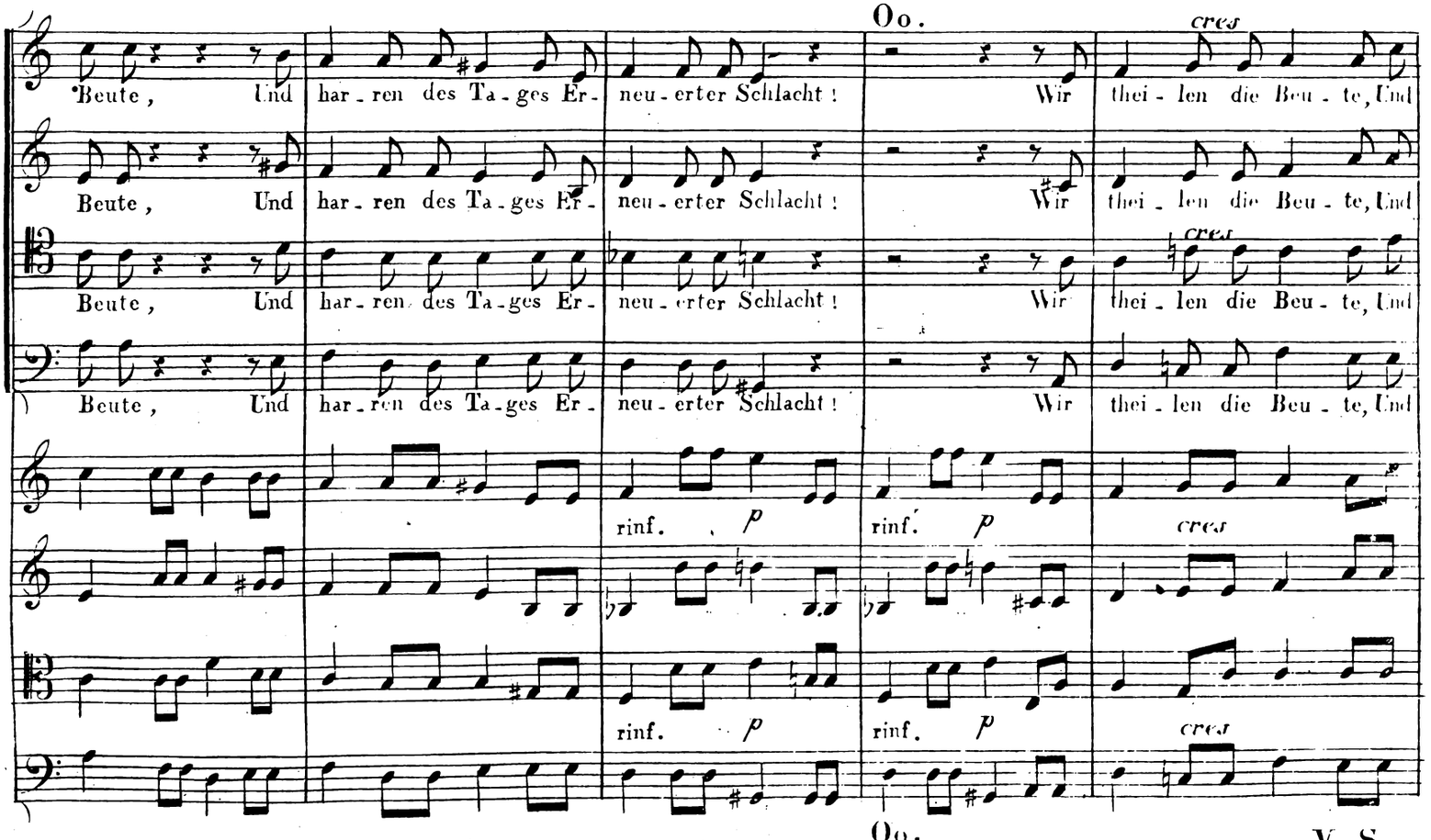
Beute, Und har - ren des Ta - ges Er - neu - erter Schlacht ! Wir thei - len die Beu - te, Und
cres
Beute, Und har - ren des Ta - ges Er - neu - erter Schlacht ! Wir thei - len die Beu - te, Und
Beute, Und har - ren des Ta - ges Er - neu - erter Schlacht ! Wir thei - len die Beu - te, Und
cres
Beute, Und har - ren des Ta - ges Er - neu - erter Schlacht ! Wir thei - len die Beu - te, Und
rinf. p
rinf. p
cres
rinf. p
rinf. p
cres

Oo.

V. S.

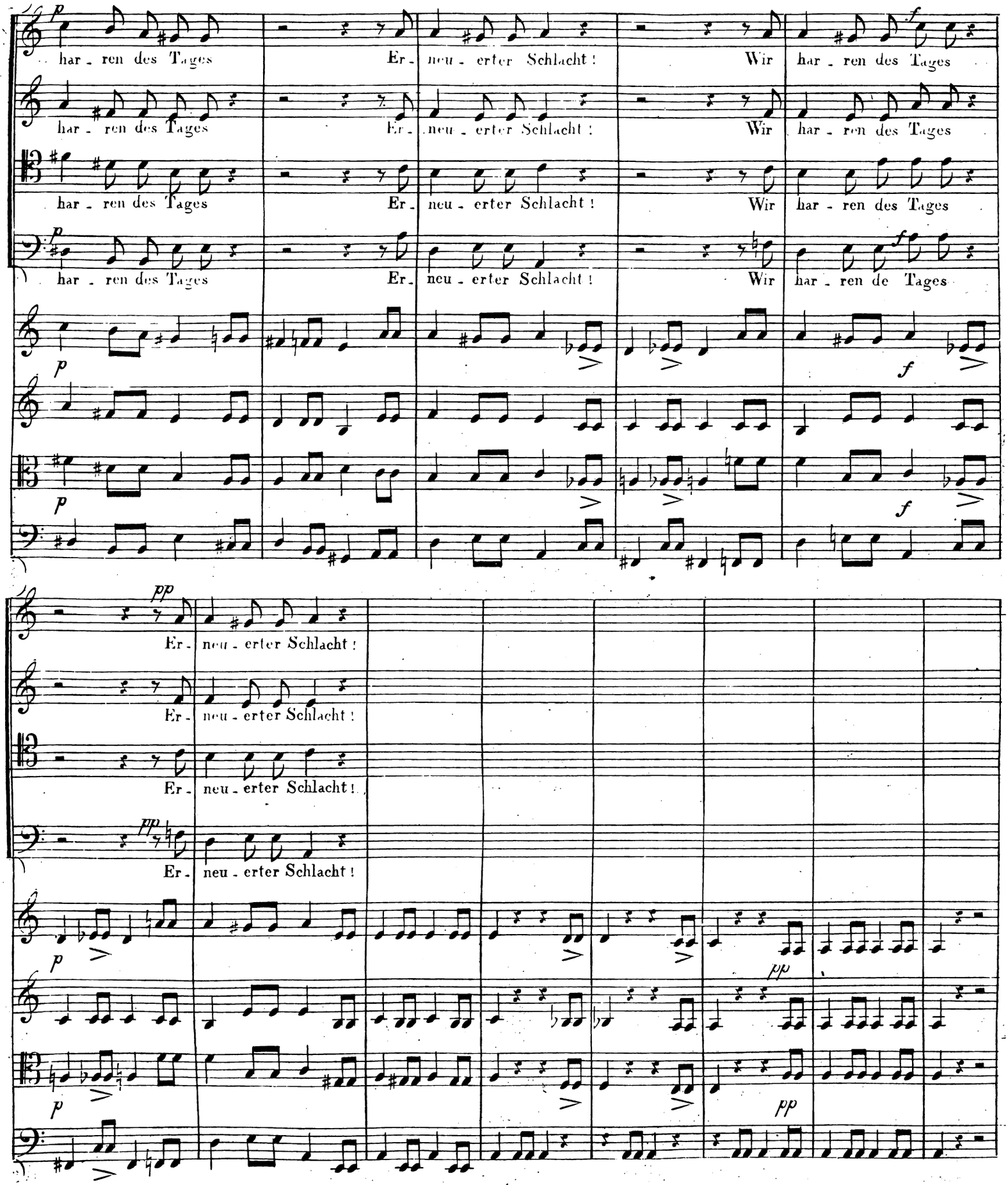
har - ren des Tages Er - neu - erter Schlacht ! Wir har - ren des Tages
har - ren des Tages Er - neu - erter Schlacht ! Wir har - ren des Tages
har - ren des Tages Er - neu - erter Schlacht ! Wir har - ren des Tages
har - ren des Tages Er - neu - erter Schlacht ! Wir har - ren de Tages
Er - neu - erter Schlacht !
Er - neu - erter Schlacht !
Er - neu - erter Schlacht !
Er - neu - erter Schlacht !

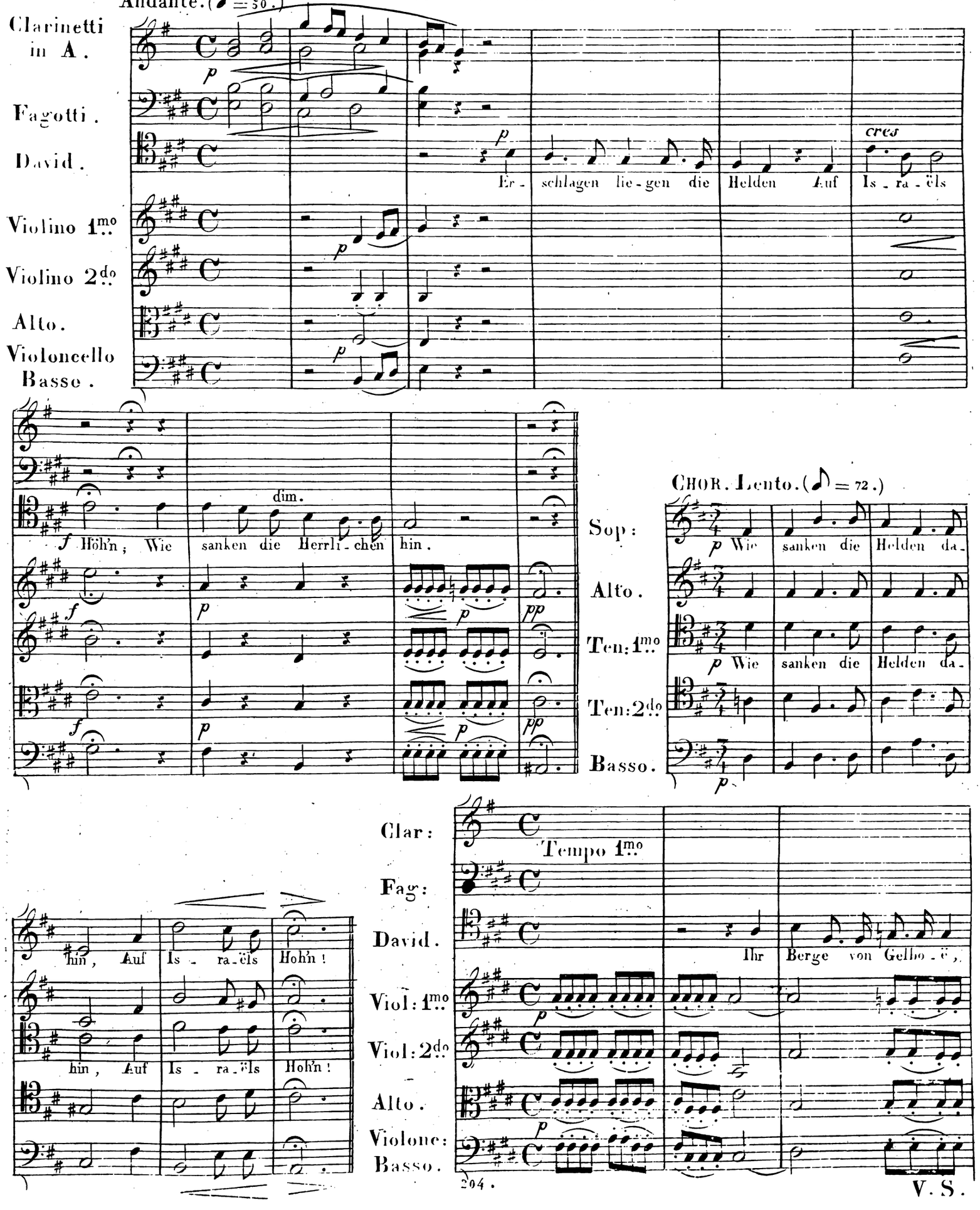
Andante. (♩ = 50.)
Clarinetti in A.
Fagotti.
David.
Violino 1mo.
Violino 2do.
Alto.
Violoncello
Basse.
Er - schlagen lie - gen die Helden Auf Is - ra - ëls
cres
dim.
f Höh'n; Wie sanken die Herrli - chen hin.
CHOR. Lento. (♪ = 72.)
Sop:
Alto.
Ten: 1mo.
Ten: 2do.
Basso.
p Wie sanken die Helden da -
Clar:
Fag:
David.
Viol: 1mo.
Viol: 2do.
Alto.
Violone:
Basso.
Tempo 1mo
Ihr Berge von Gelbo - ë,
hin, Auf Is - ra - ëls Höh'n!

V. S.

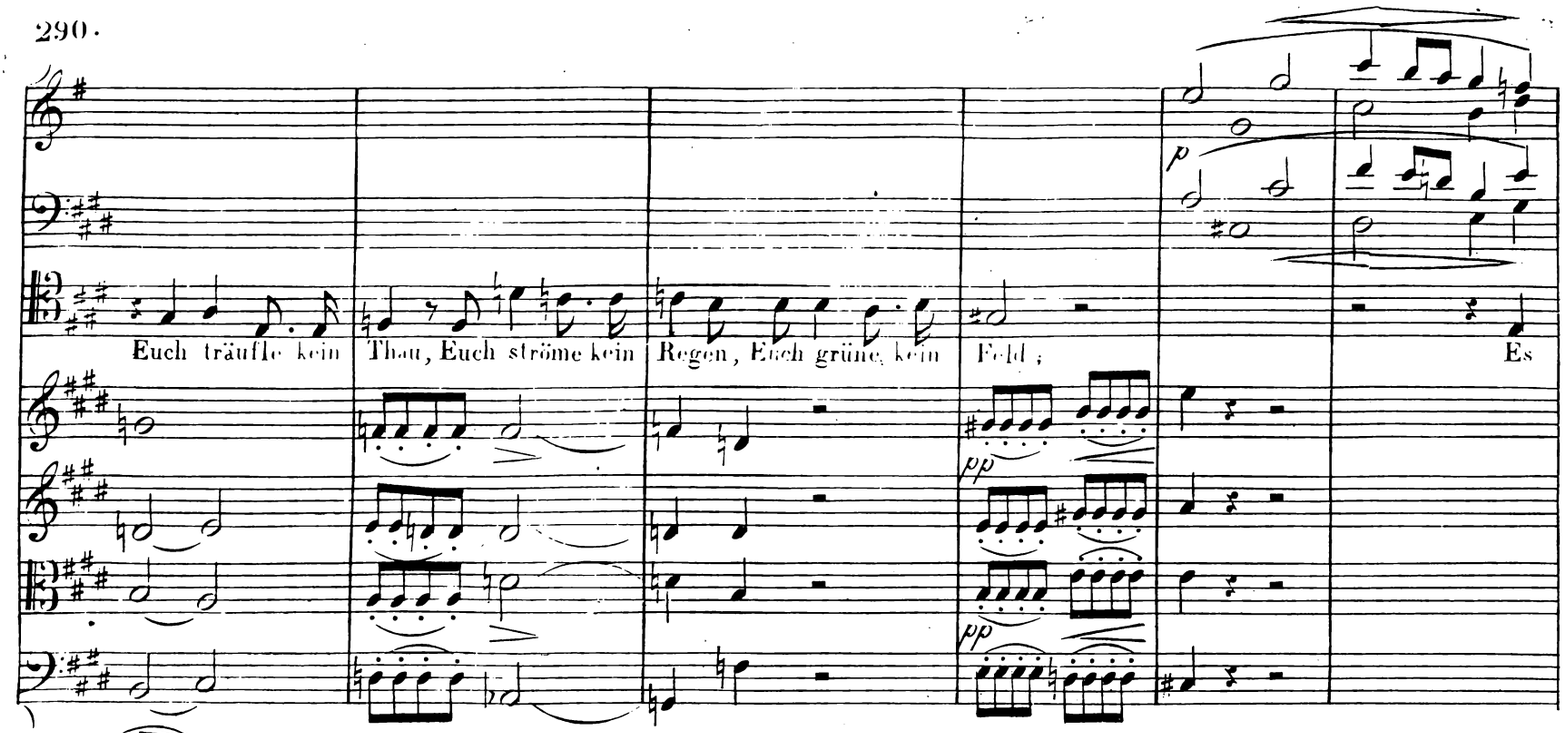
Euch träufle kein Thau, Euch ströme kein Regen, Euch grüne kein Feld; Es
p
pp
pp

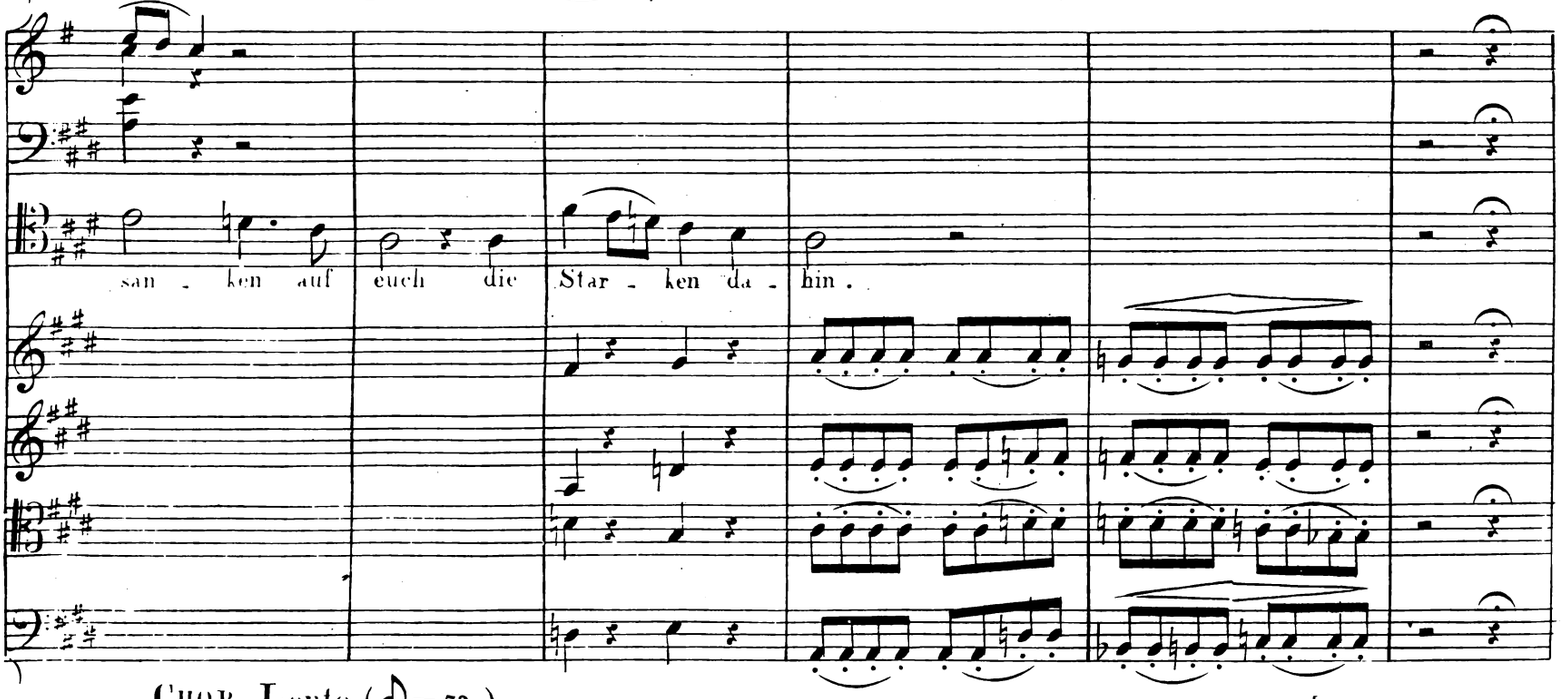
san - ken auf euch die Star - ken da - hin.

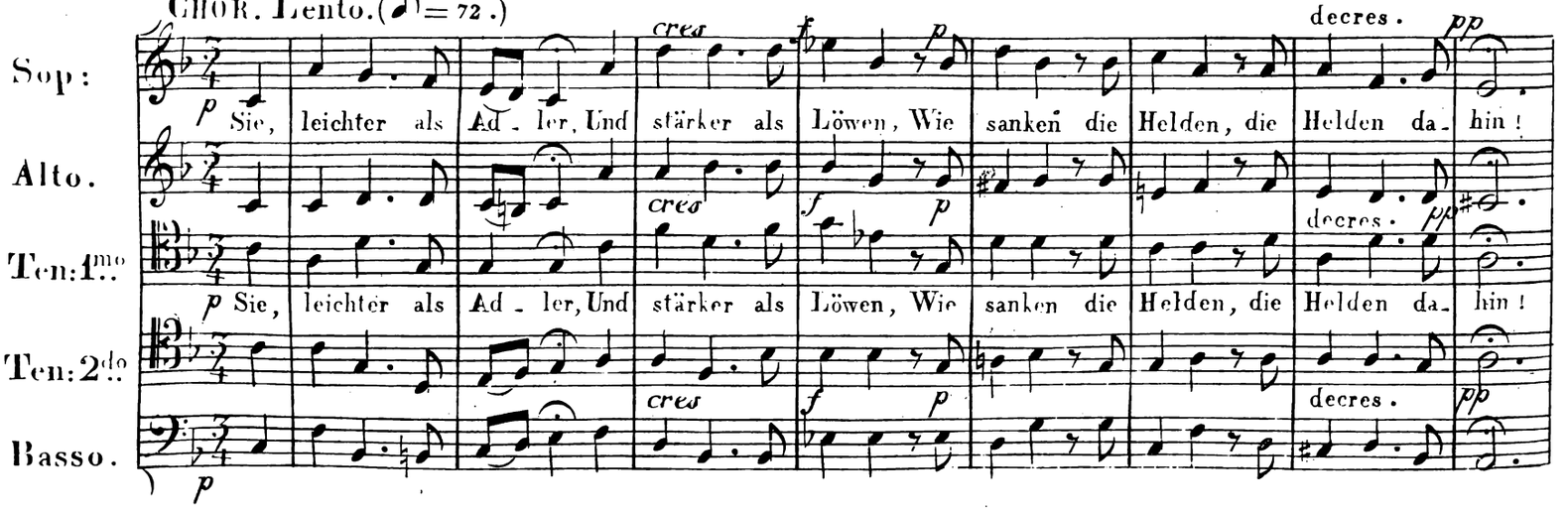
Chor. Lento. (♪ = 72.)
Sop:
Alto.
Ten: 1mo
Ten: 2do
Basso.
p Sie, leichter als Ad - ler, Und stärker als Löwen, Wie sanken die Helden, die Helden da - hin!
cres
decres.
pp
f
p

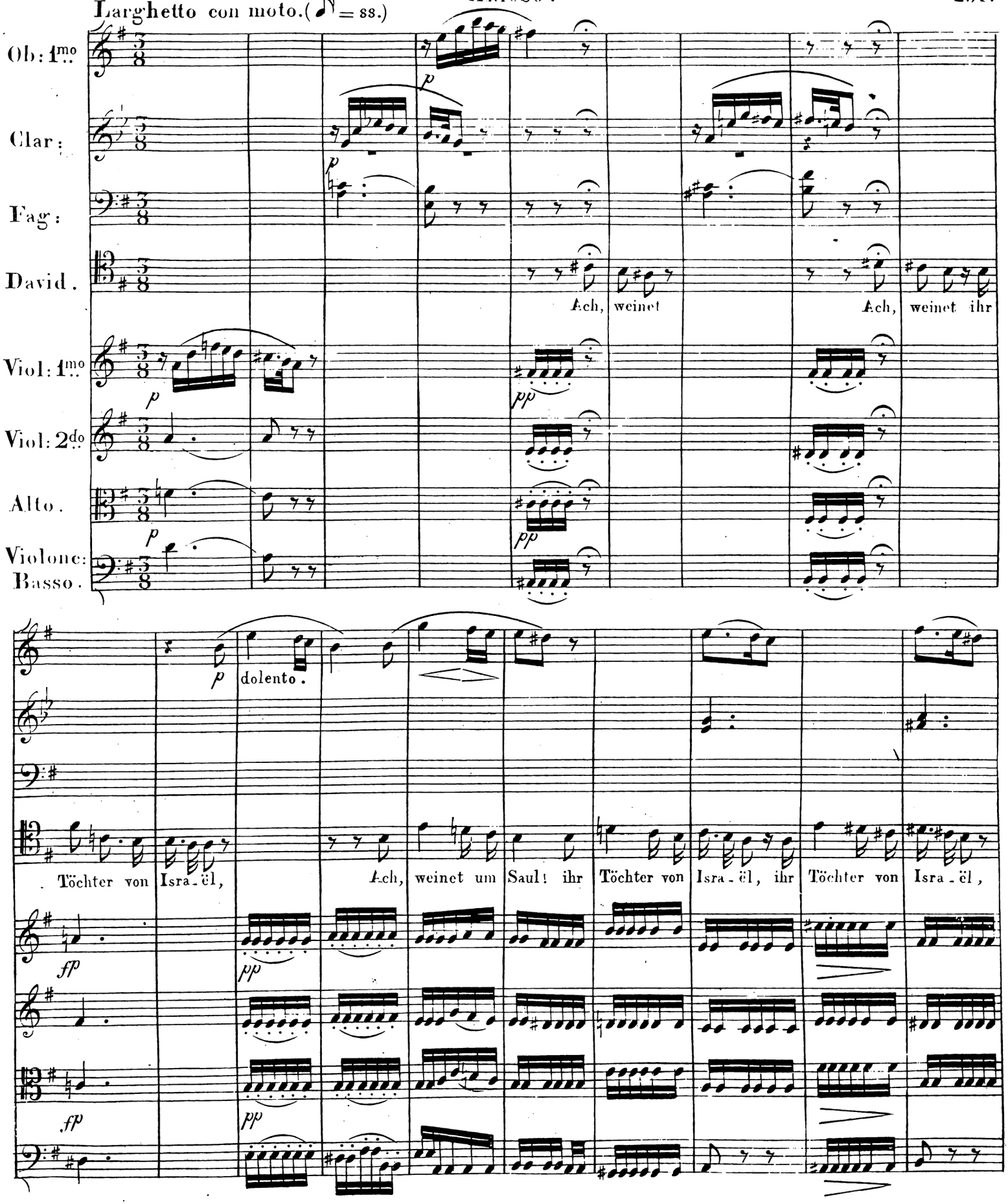
Larghetto con moto.(♪ = 88.)
Ob: 1mo
Clar:
Fag:
David.
Ach, weinet
Ach, weinet ihr
Viol: 1mo
Viol: 2do
Alto.
Violone:
Basso.
p
pp
dolento.
Töchter von Isra-ël,
Ach, weinet um Saul! ihr Töchter von Isra-ël, ihr Töchter von Isra-ël,
ff
pp

V. S.

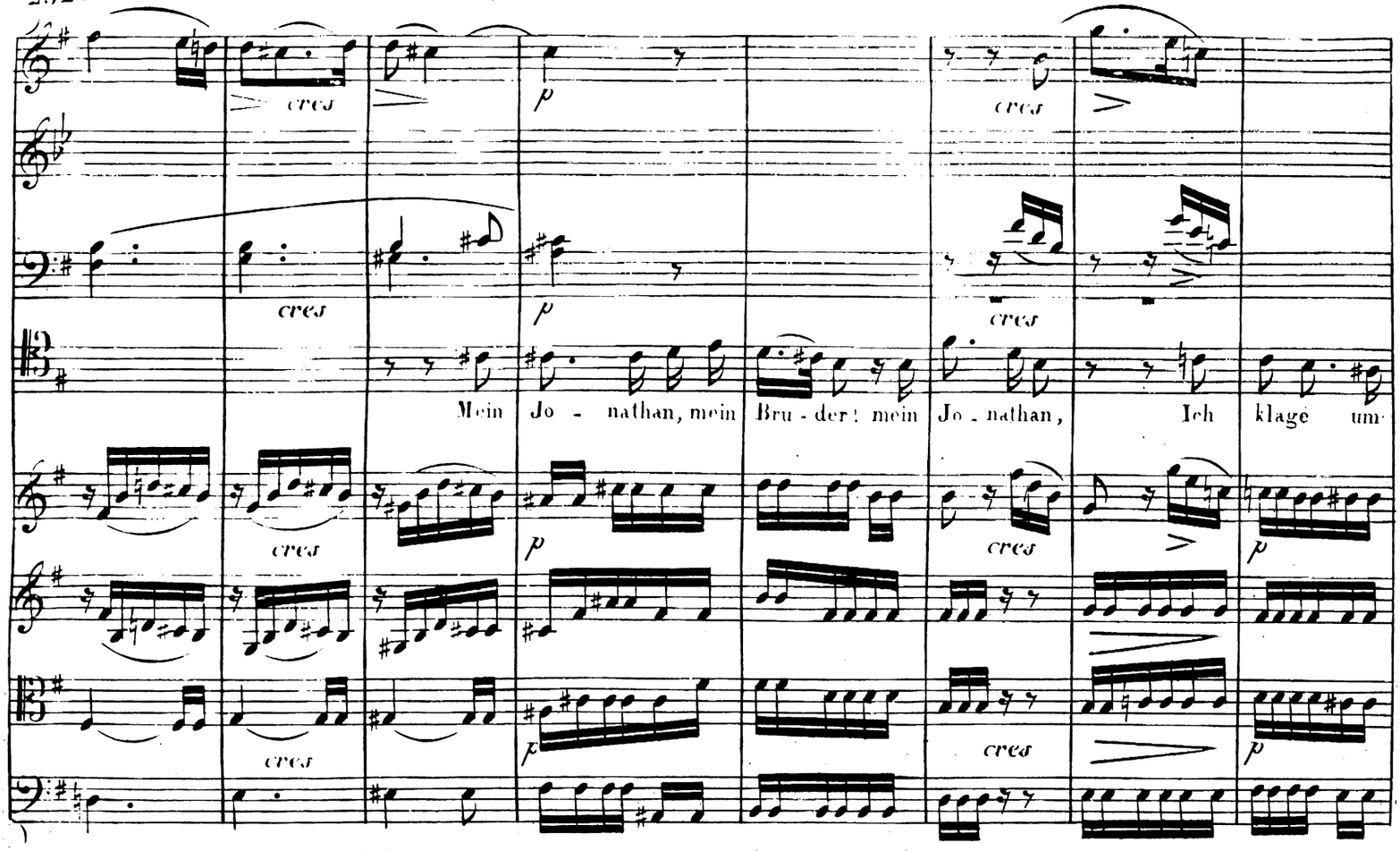
cres
p
Mein Jo - nathan, mein Bru - der! mein Jo - nathan, Ich klage um

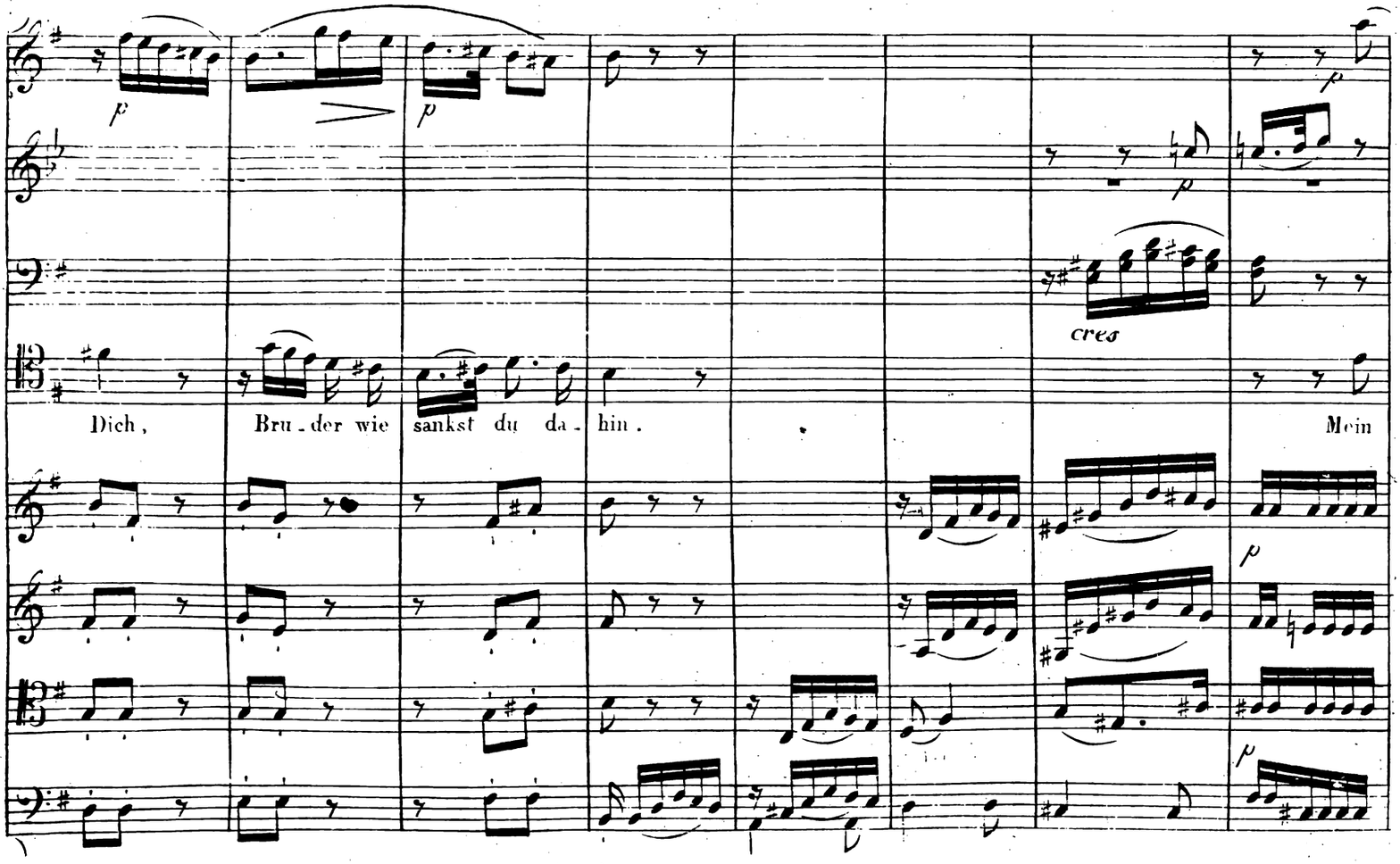
p
cres
Dich, Bru - der wie sankst du da - hin. Mein

Jo - nathan, mein Bru - der! Ich klage um Dich, ich kla - ge um Dich,

Mein Jo - nathan, mein Bru - der! Ich kla - ge um Dich, wie

sankst du da - hin, wie sankst du da - hin.

N°. 25. Doppel Chor der Krieger Davids und der Jungfrauen.

Allegro. (♩ = 120.)

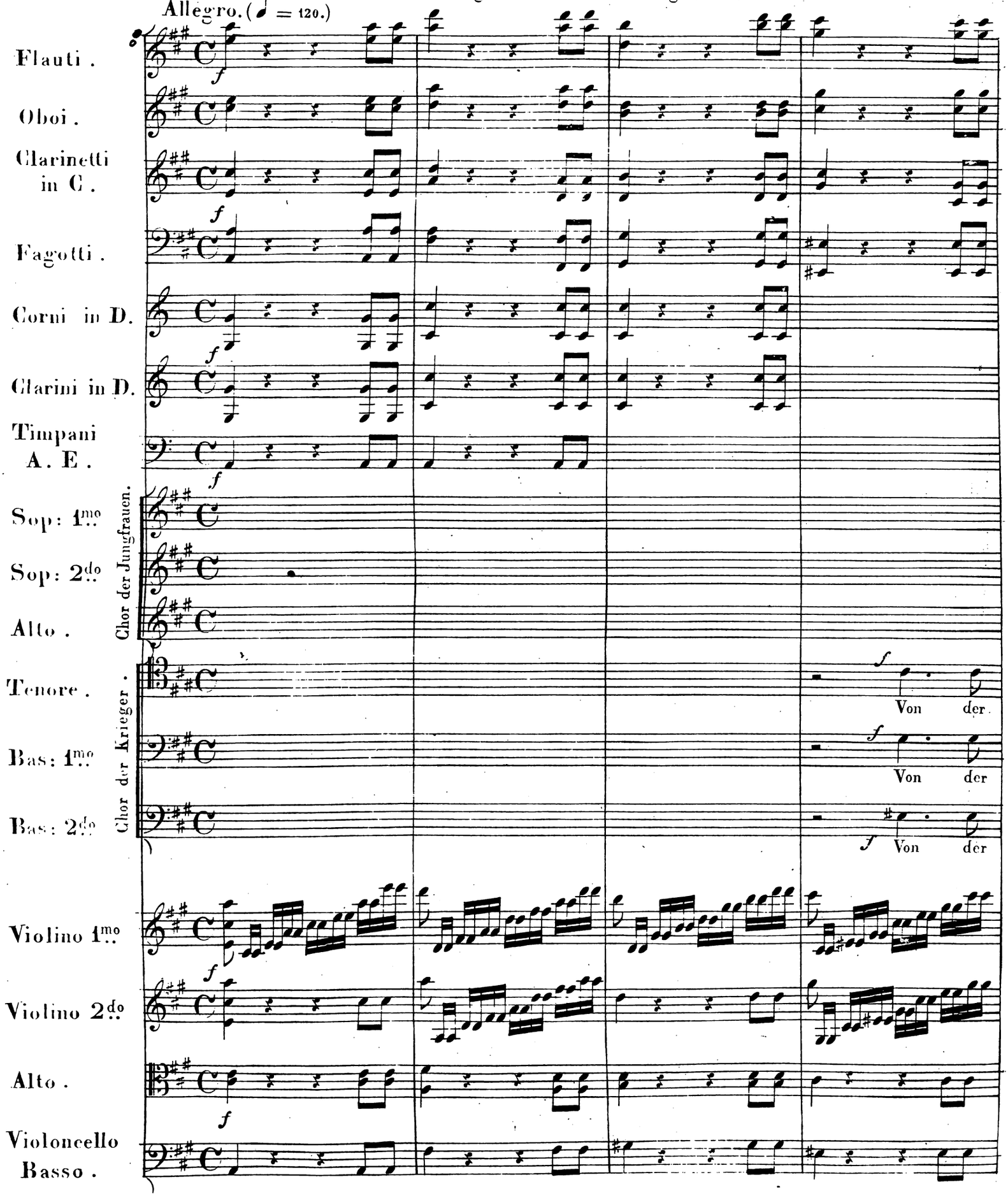

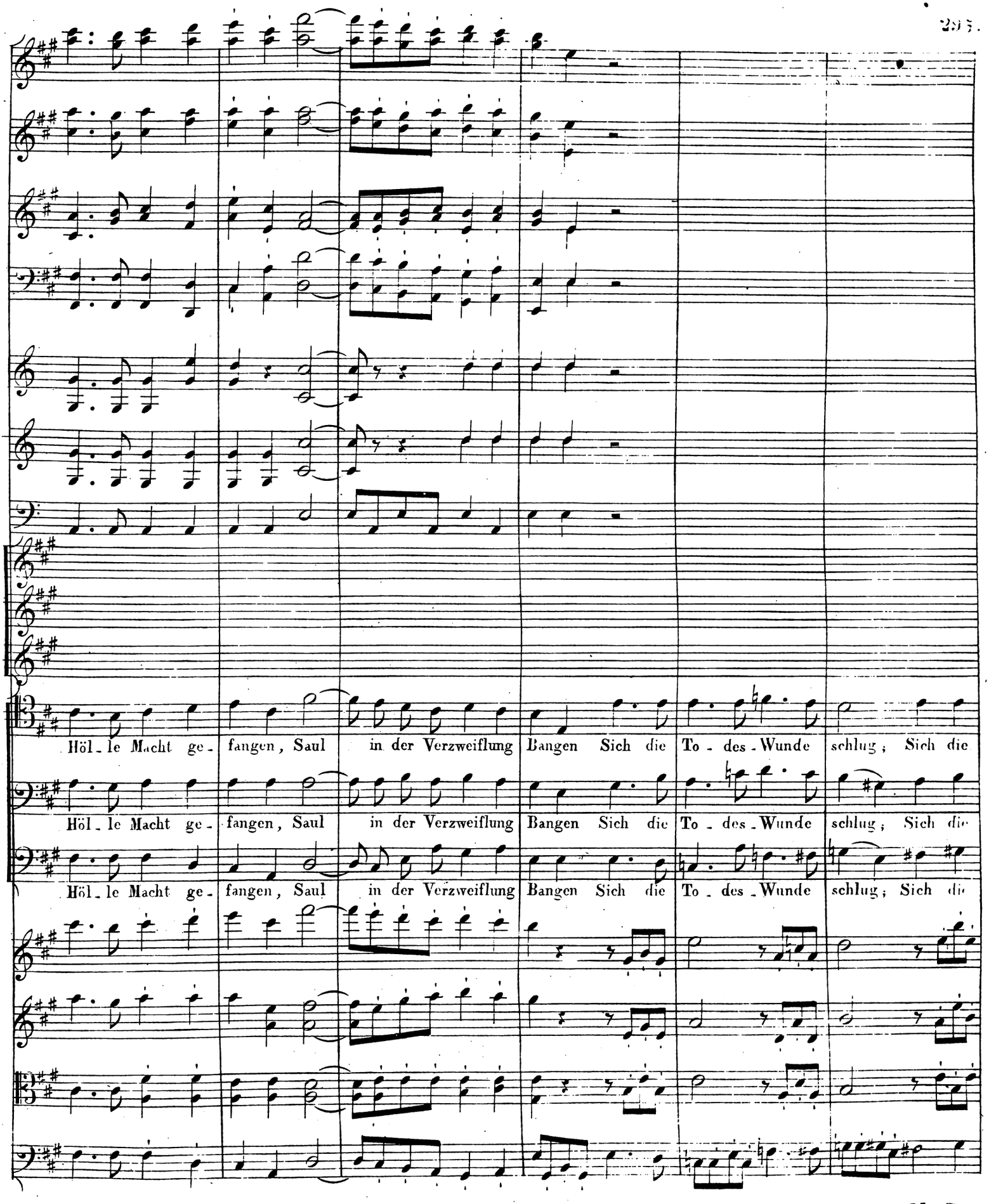
Höl - le Macht ge - fangen, Saul in der Verzweiflung Bangen Sich die To - des - Wunde schlug; Sich die
Höl - le Macht ge - fangen, Saul in der Verzweiflung Bangen Sich die To - des - Wunde schlug; Sich die
Höl - le Macht ge - fangen, Saul in der Verzweiflung Bangen Sich die To - des - Wunde schlug; Sich die

V. S.

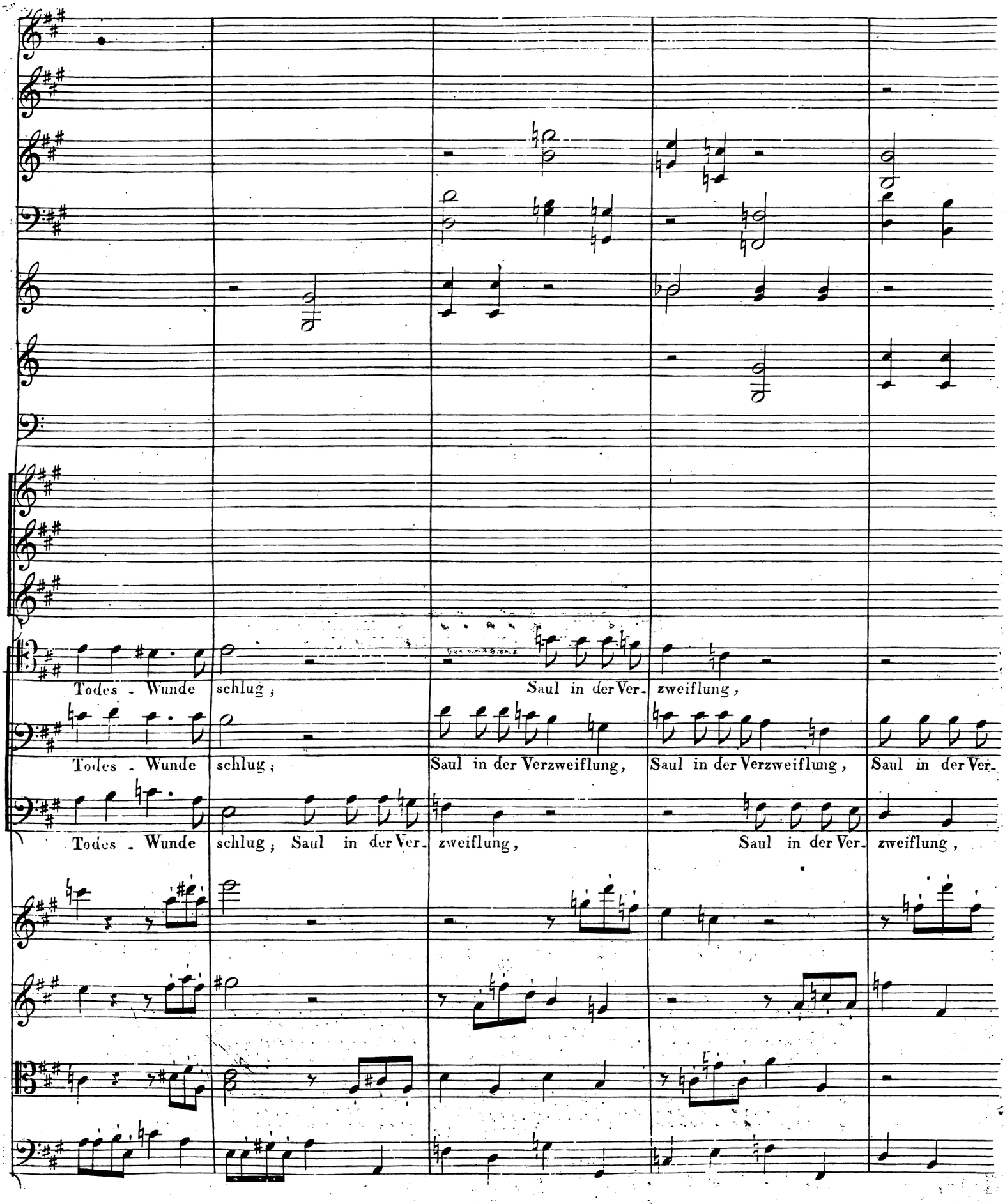
Todes - Wunde schlug ; Saul in der Ver- zweiflung ,
Todes - Wunde schlug ; Saul in der Verzweiflung , Saul in der Verzweiflung , Saul in der Ver-
Todes - Wunde schlug ; Saul in der Ver- zweiflung , Saul in der Ver- zweiflung ,

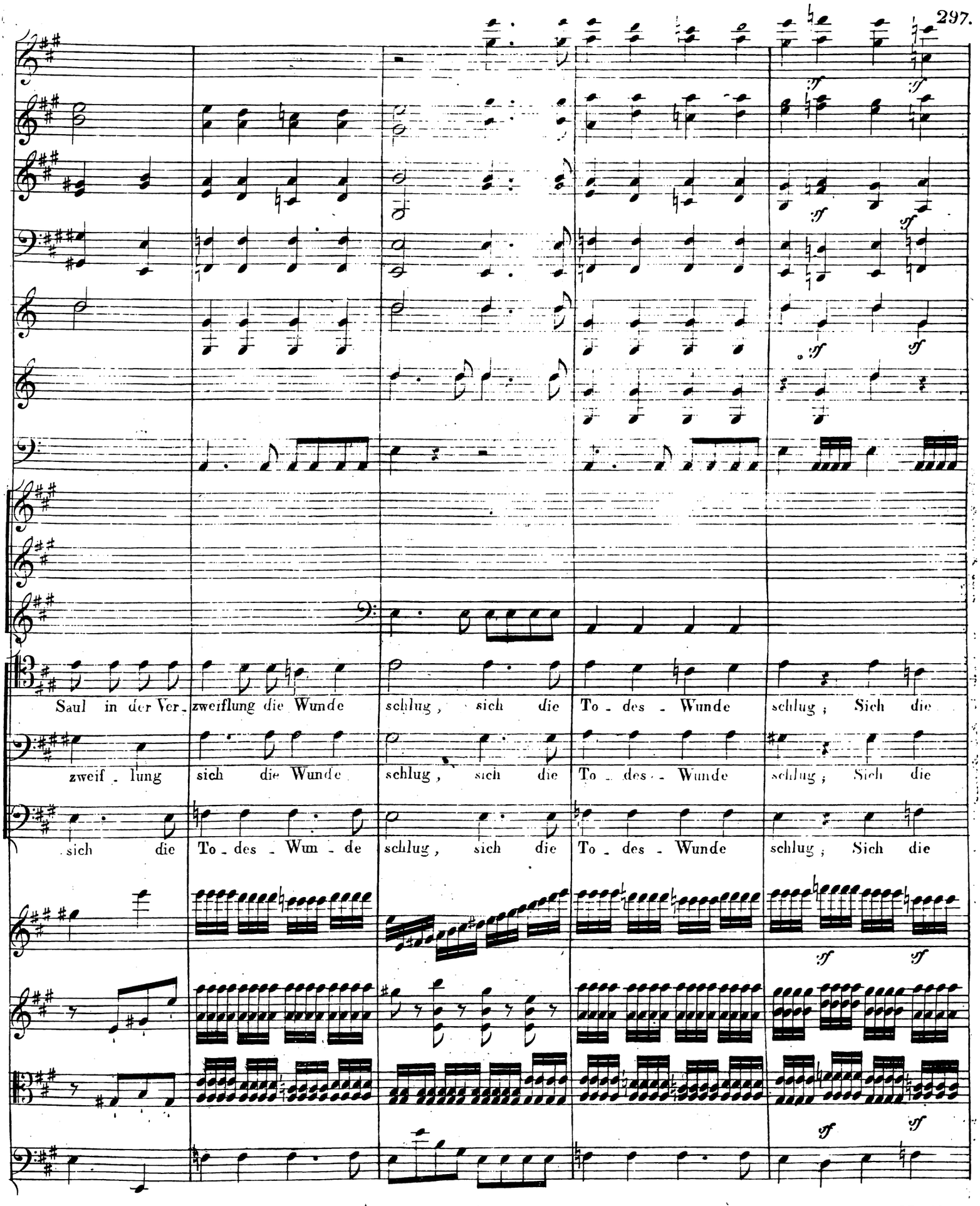
Saul in der Ver_ zweiflung die Wunde schlug, sich die To_des_Wunde schlug; Sich die
zweif_lung sich die Wunde schlug, sich die To_des_Wunde schlug; Sich die
sich die To_des_Wum_de schlug, sich die To_des_Wunde schlug; Sich die

V. S.

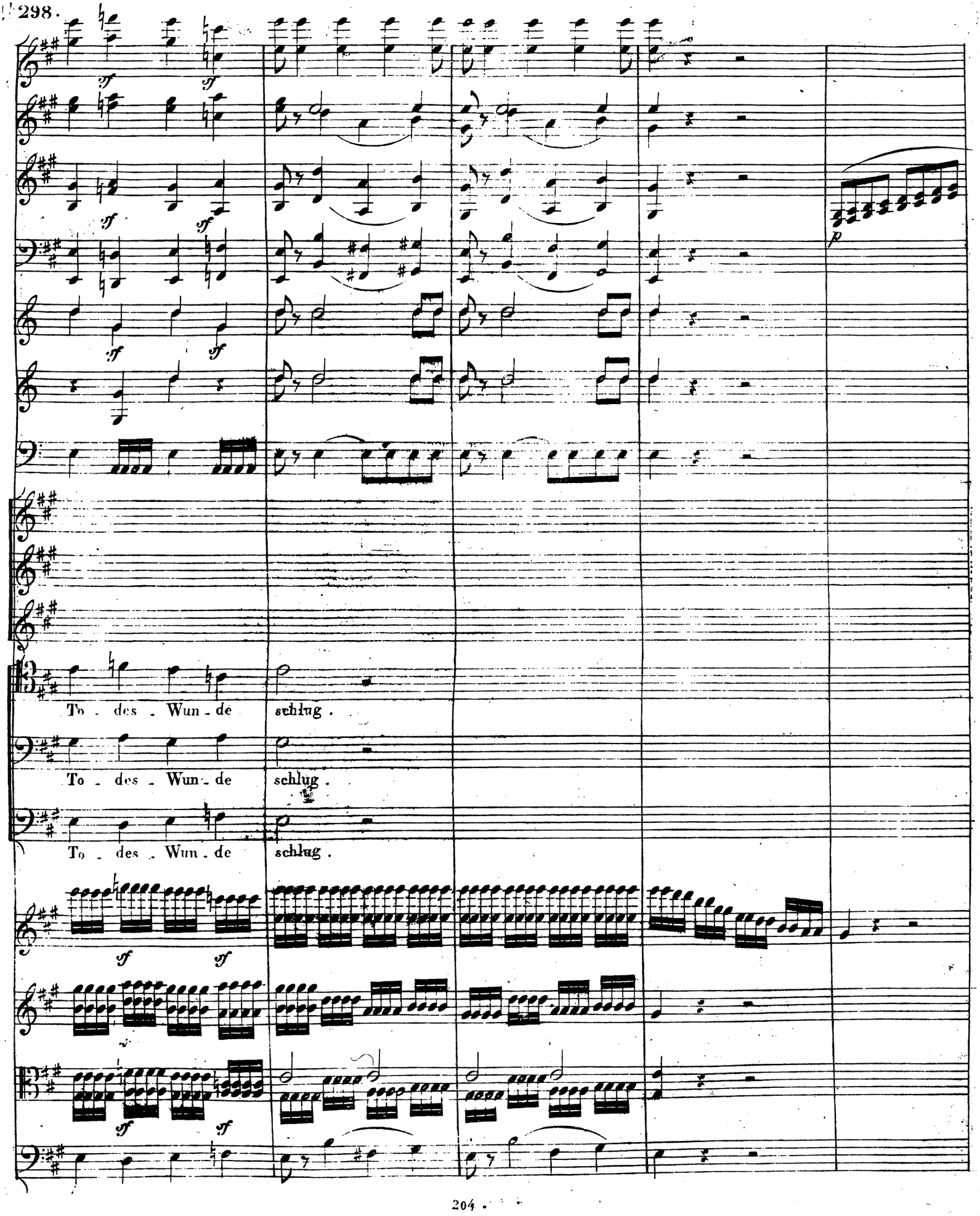
sf
sf
p
To - des - Wun - de schlug.
To - des - Wun - de schlug.
To - des - Wun - de schlug.

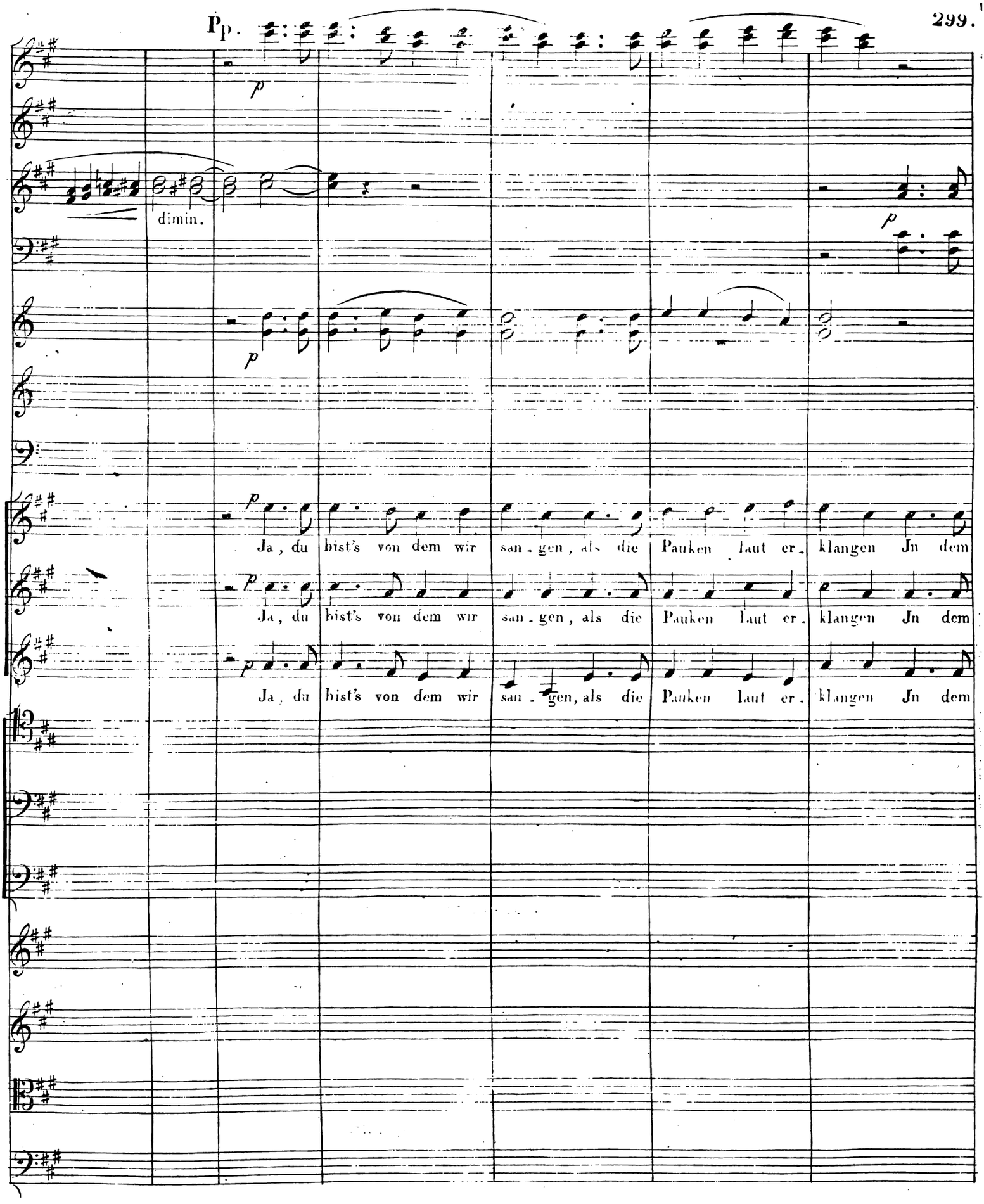
Pp.
p
dimin.
p
p
p
Ja, du bist's von dem wir san-gen, als die Pauken laut er-klangen Jn dem
Ja, du bist's von dem wir san-gen, als die Pauken laut er-klangen Jn dem
Ja, du bist's von dem wir san-gen, als die Pauken laut er-klangen Jn dem

V. S.

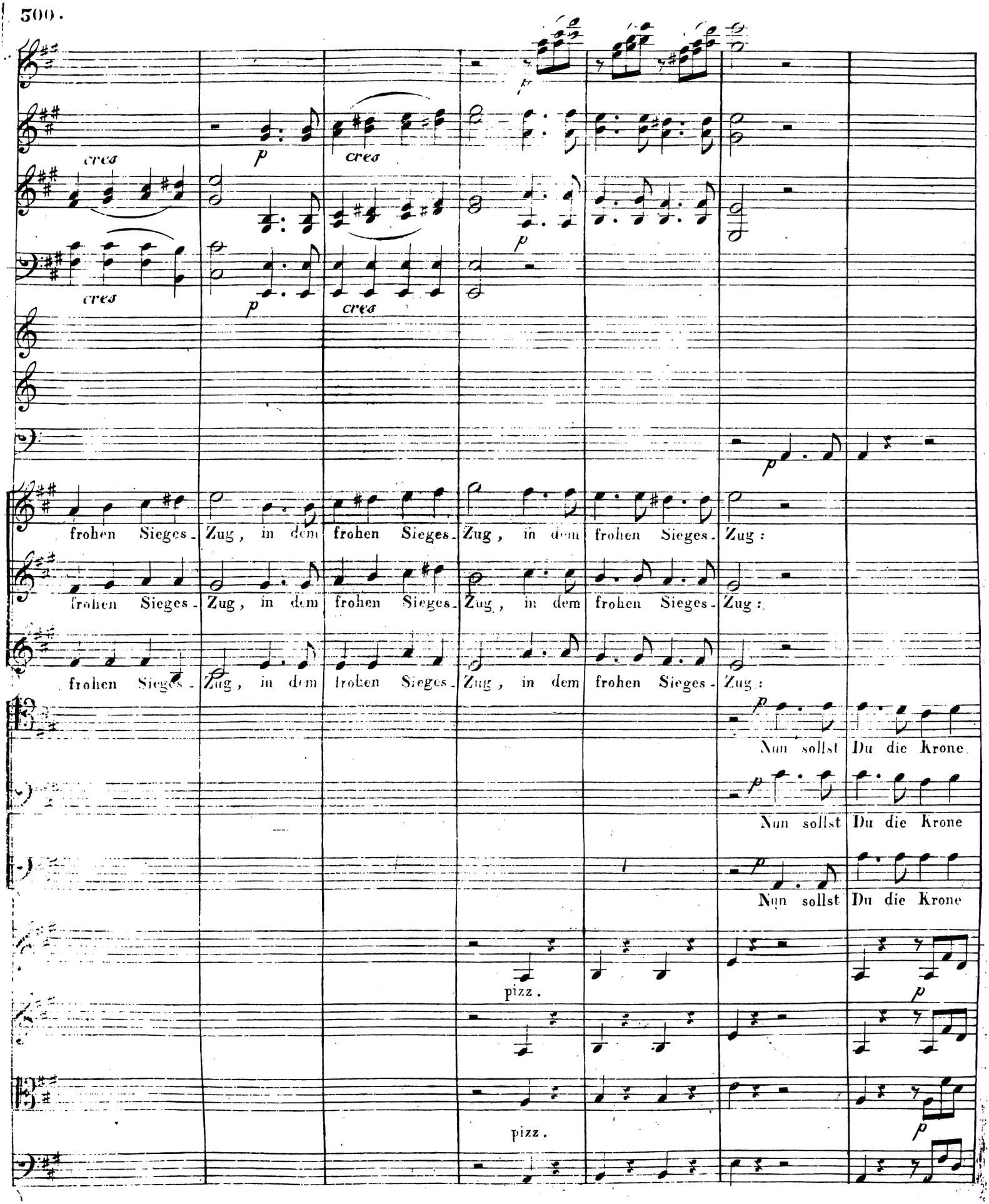
cres
p
cres
cres
p
cres
p
frohen Sieges-Zug, in dem frohen Sieges-Zug, in dem frohen Sieges-Zug:
frohen Sieges-Zug, in dem frohen Sieges-Zug, in dem frohen Sieges-Zug:
frohen Sieges-Zug, in dem frohen Sieges-Zug, in dem frohen Sieges-Zug:
p
Nun sollst Du die Krone
p
Nun sollst Du die Krone
p
Nun sollst Du die Krone
pizz.
p
pizz.
p

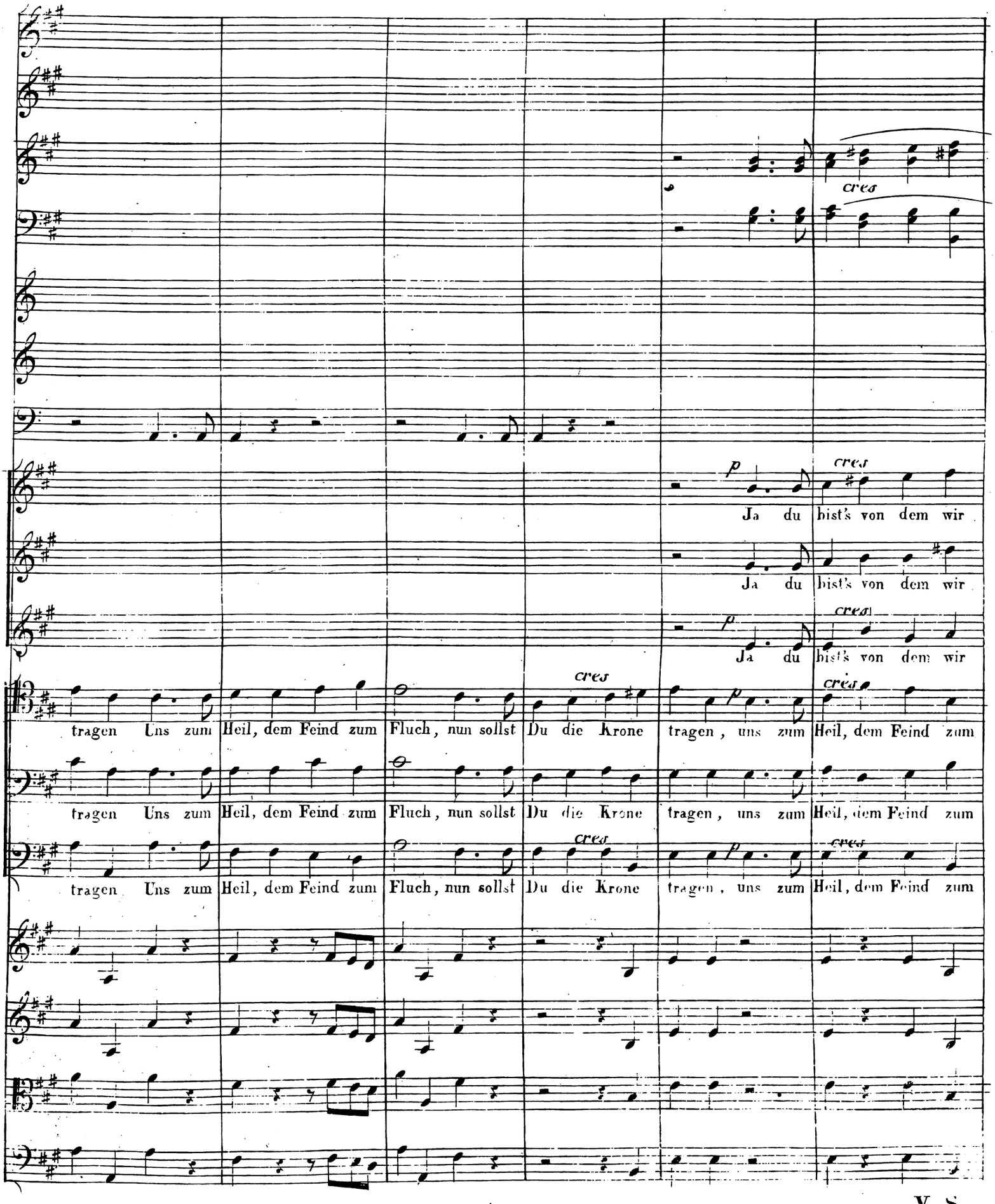
cres
p
cres
Ja du bist's von dem wir
Ja du bist's von dem wir
p
cres
Ja du bist's von dem wir
cres
p
cres
tragen Uns zum Heil, dem Feind zum Fluch, nun sollst Du die Krone tragen, uns zum Heil, dem Feind zum
tragen Uns zum Heil, dem Feind zum Fluch, nun sollst Du die Krone tragen, uns zum Heil, dem Feind zum
cres
p
cres
tragen Uns zum Heil, dem Feind zum Fluch, nun sollst Du die Krone tragen, uns zum Heil, dem Feind zum

V. S.

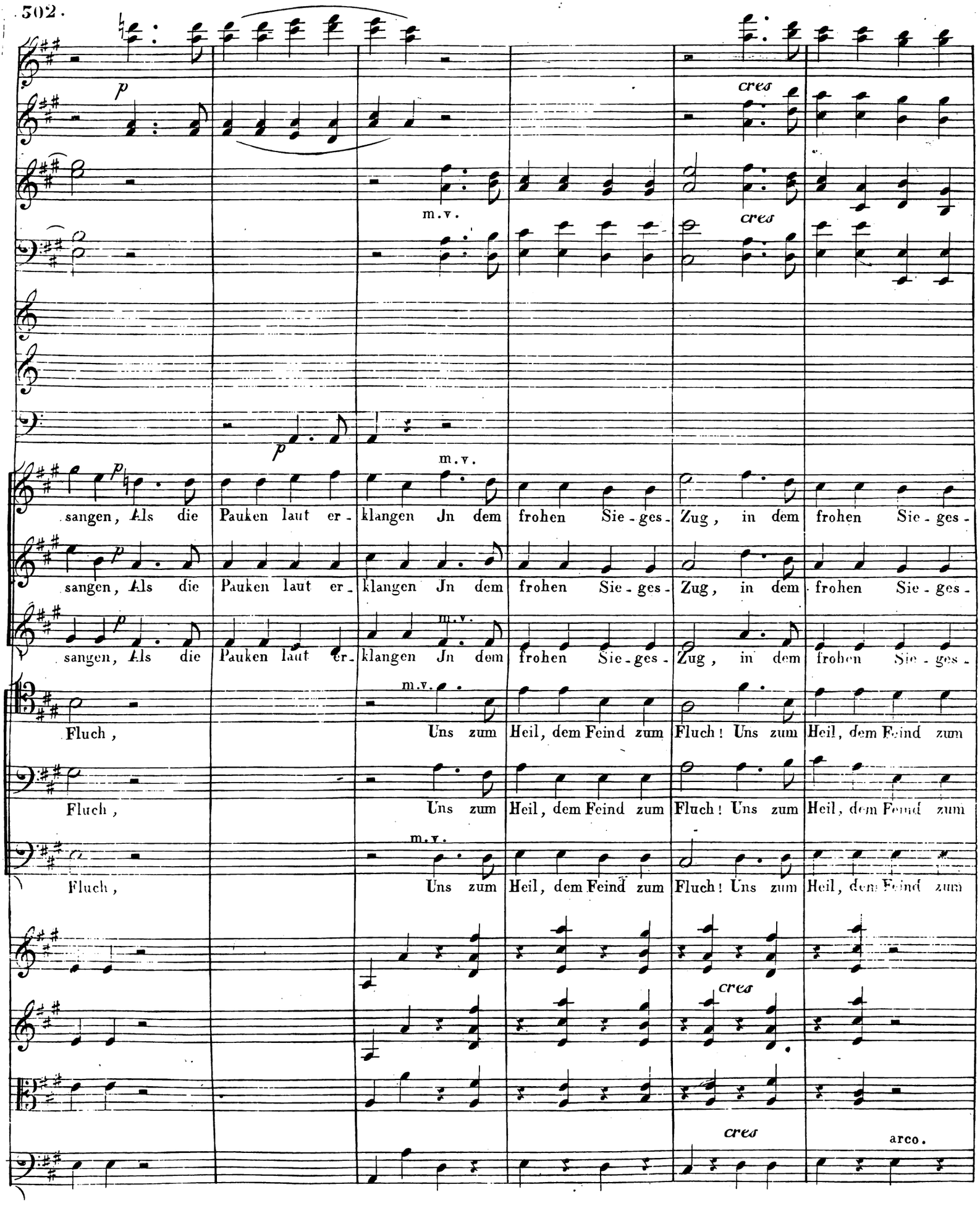
p
cres
m.v.
cres
p
p
m.v.
sangen, Als die Pauken laut er - klangen Jn dem frohen Sie - ges - Zug, in dem frohen Sie - ges -
sangen, Als die Pauken laut er - klangen Jn dem frohen Sie - ges - Zug, in dem frohen Sie - ges -
sangen, Als die Pauken laut er - klangen Jn dem frohen Sie - ges - Zug, in dem frohen Sie - ges -
m.v.
Fluch, Uns zum Heil, dem Feind zum Fluch! Uns zum Heil, dem Feind zum
Fluch, Uns zum Heil, dem Feind zum Fluch! Uns zum Heil, dem Feind zum
m.v.
Fluch, Uns zum Heil, dem Feind zum Fluch! Uns zum Heil, dem Feind zum
cres
cres
arco.

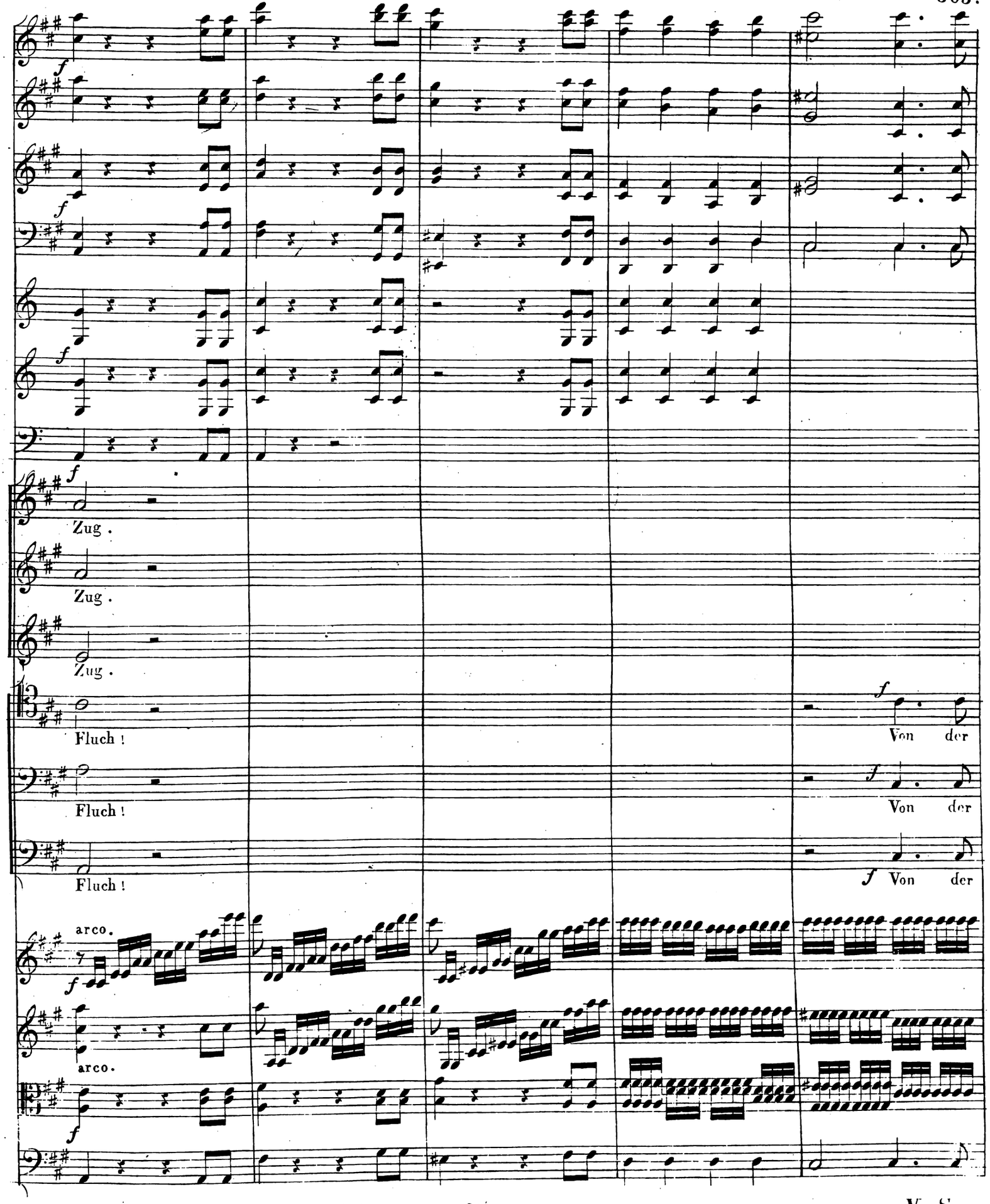
f
Zug .
Zug .
Zug .
Fluch !
Fluch !
Fluch !
Von der
Von der
f Von der
arco.
arco.

V. S.

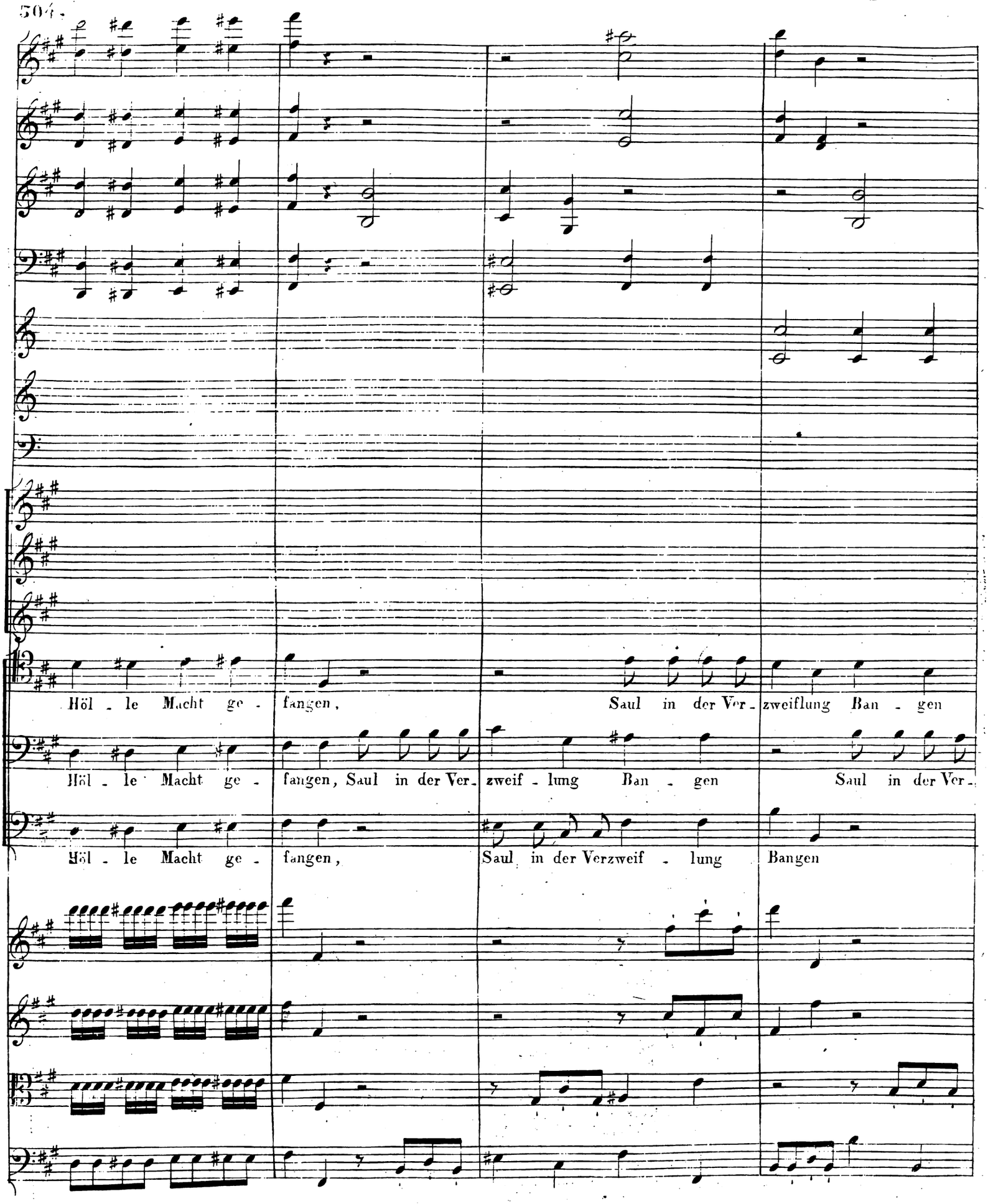
Höl - le Macht ge - fangen, Saul in der Ver - zweiflung Ban - gen
Höl - le Macht ge - fangen, Saul in der Ver - zweif - lung Ban - gen Saul in der Ver -
Höl - le Macht ge - fangen, Saul in der Verzweif - lung Bangen

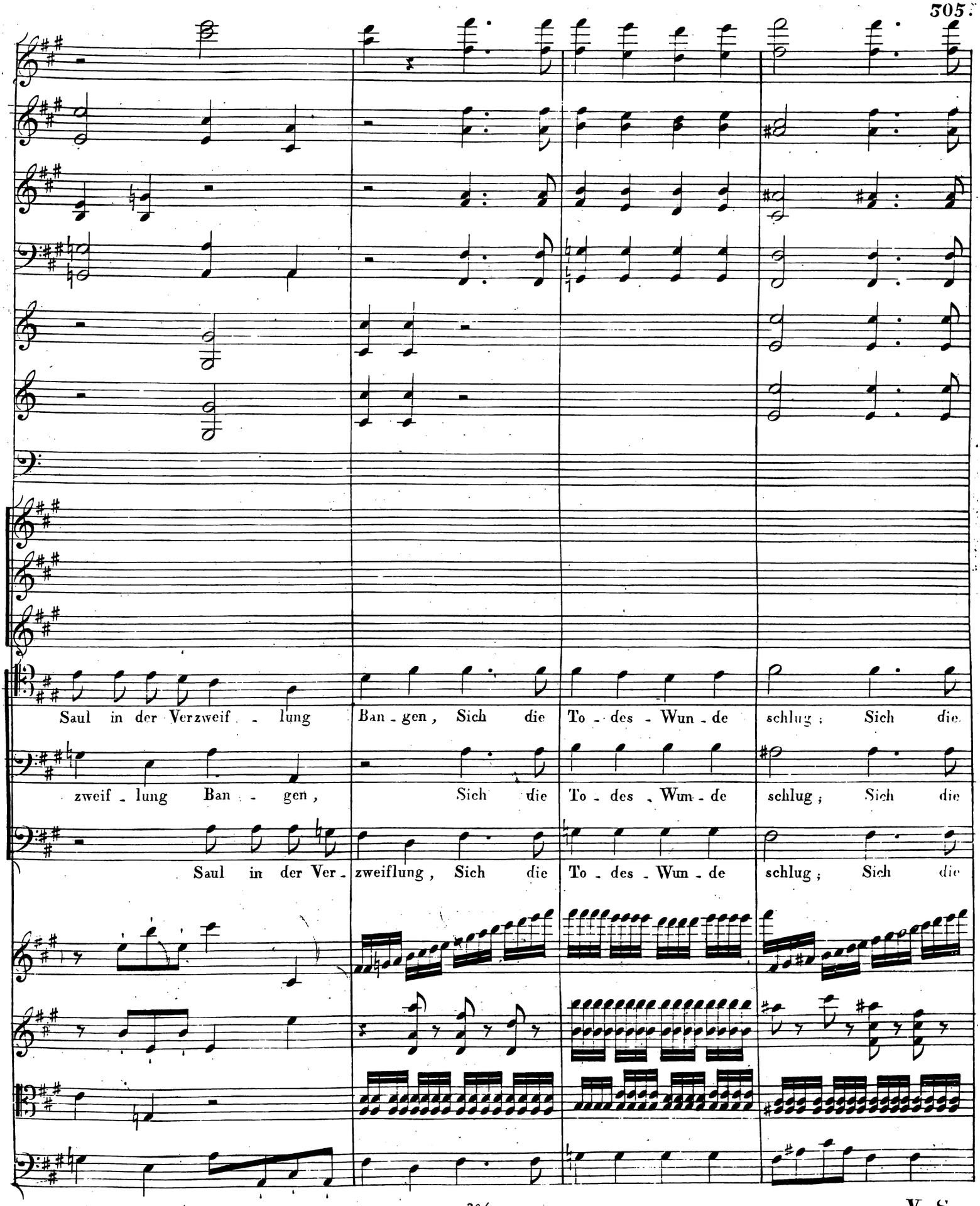
Saul in der Verzweif - lung Ban - gen, Sich die To - des - Wun - de schlug; Sich die
zweif - lung Ban - gen, Sich die To - des - Wun - de schlug; Sich die
Saul in der Ver - zweiflung, Sich die To - des - Wun - de schlug; Sich die

V. S.

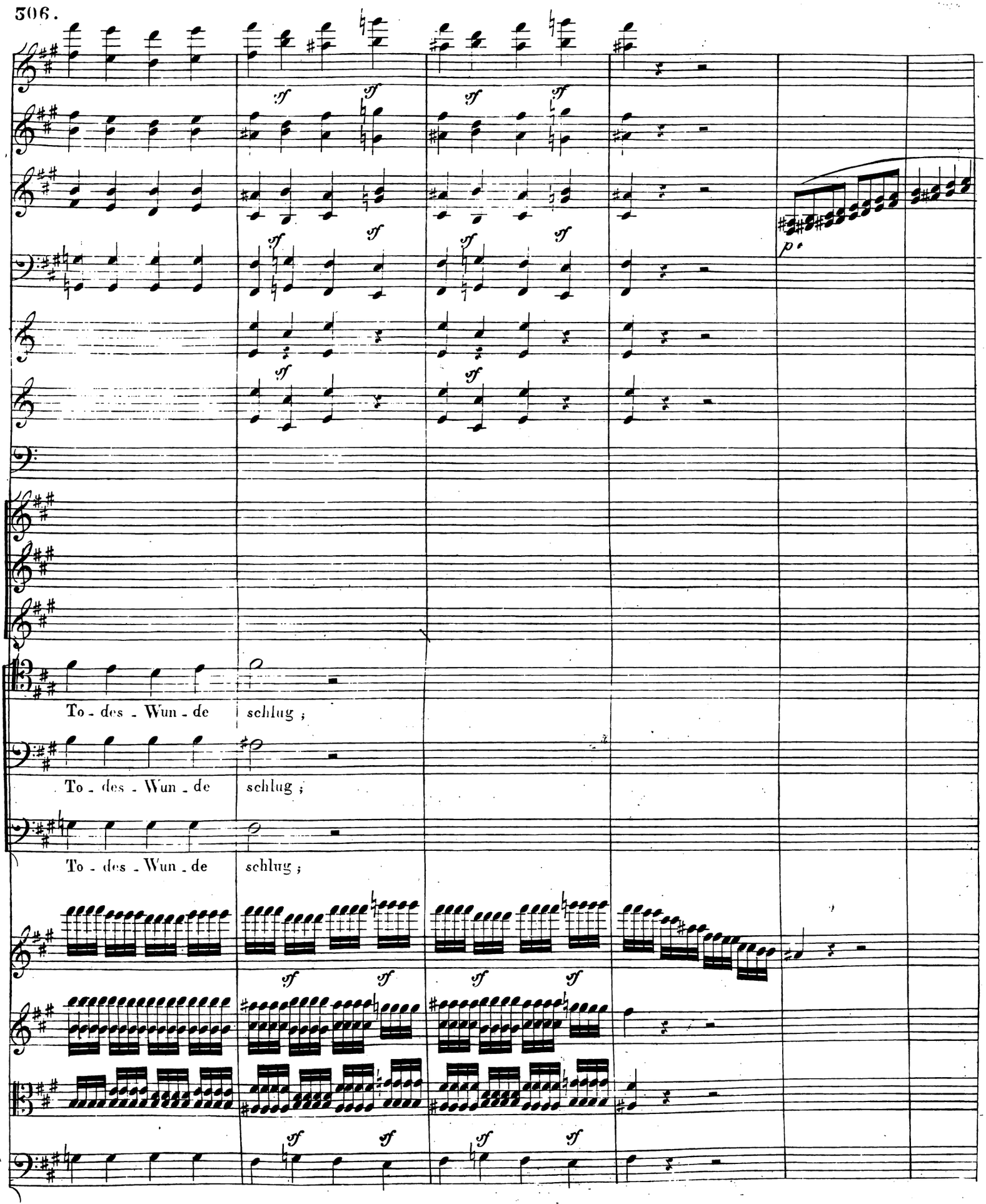
sf
p
To - des - Wun - de schlug ;
To - des - Wun - de schlug ;
To - des - Wun - de schlug ;

p

p

p Ja, du bist's von dem wir sangen, Als die Pauken laut er - klangen

p Ja, du bist's von dem wir sangen, Als die Pauken laut er - klangen

p Ja, du bist's von dem wir sangen, Als die Pauken laut er - klangen

p Nun sollst Du die Krone

p Nun sollst Du die Krone

p Nun sollst Du die Krone

pizz.

pizz.

V. S.

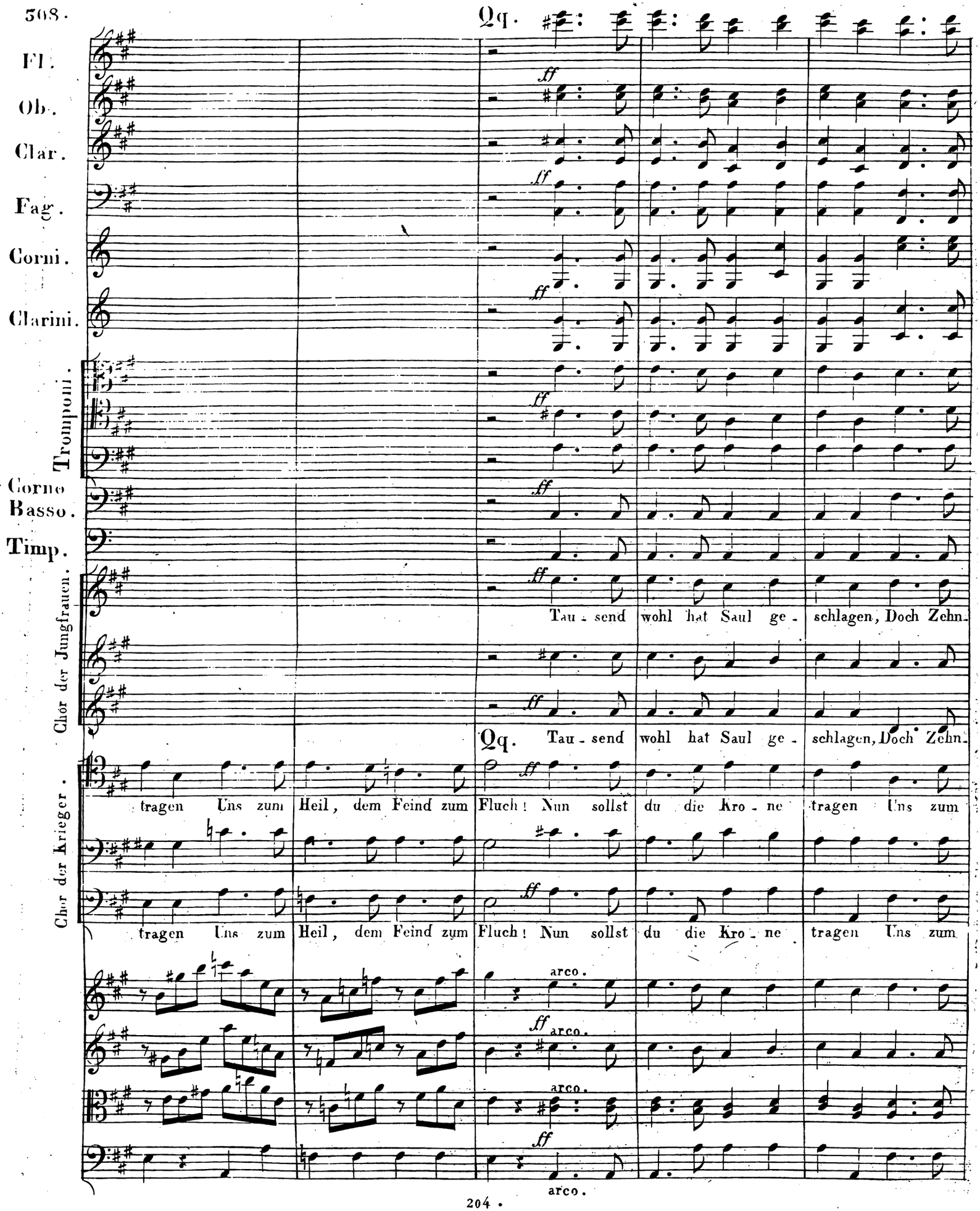
Qq.
Fl.
Ob.
Clar.
Fag.
Corni.
Clarini.
Trompeti.
Corno
Basso.
Timp.
Chor der Jungfrauen.
Chor der Krieger.
ff
Tau - send wohl hat Saul ge - schlagen, Doch Zehn-
Qq. Tau - send wohl hat Saul ge - schlagen, Doch Zehn-
tragen Uns zum Heil, dem Feind zum Fluch! Nun sollst du die Kro - ne tragen Uns zum
arco.

8va

tausend Da - vid schlug! Tausend wohl hat Saul ge - schlagen Doch Zehn - tausend Da - vid schlug, doch Zehn

tausend Da - vid schlug! Tausend wohl hat Saul ge - schlagen Doch Zehn - tausend Da - vid schlug, doch Zehn

Heil, dem Feind zum Fluch! Nun sollst du die Krone tragen Uns zum Heil, dem Feind zum Fluch!

Heil, dem Feind zum Fluch! Nun sollst du die Krone tragen Uns zum Heil, dem Feind zum Fluch!

V. S.

8va

ff

tausend David schlug, doch Zehn - tausend Da - vid schlug, Zehn - tau - send, Zehn -

tausend David schlug, doch Zehn - tausend Da - vid schlug, Zehn - tau - send, Zehn -

Uns zum Heil, dem Feind zum Fluch! Zum Heil, uns zum

Uns zum Heil, dem Feind zum Fluch! Zum Heil, uns zum

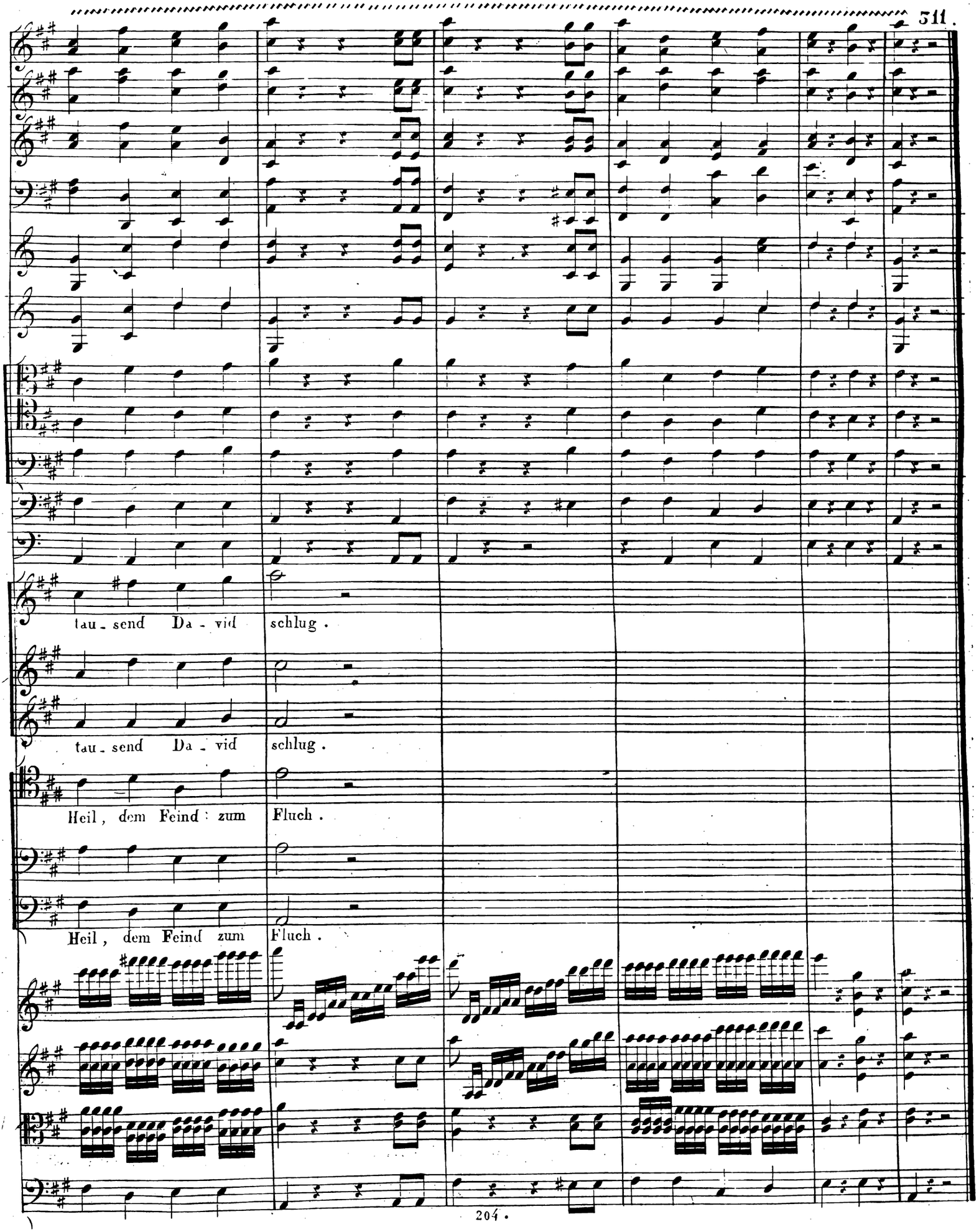
tau - send Da - vid schlug .
tau - send Da - vid schlug .
Heil , dem Feind zum Fluch .
Heil , dem Feind zum Fluch .

No. 26. GEISTER CHOR. Der Patriarchen.

Larghetto con moto. (♪ = 92.)

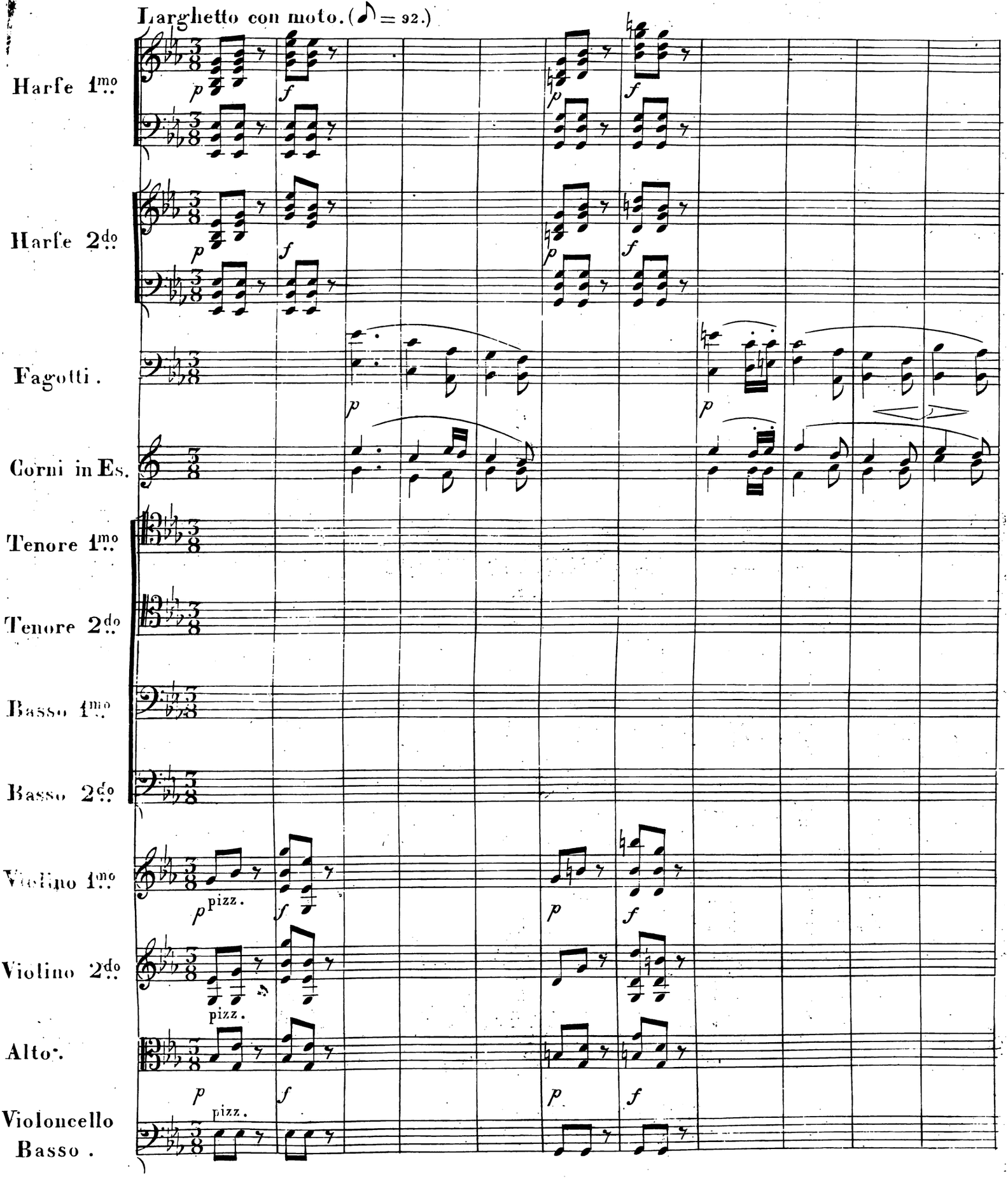

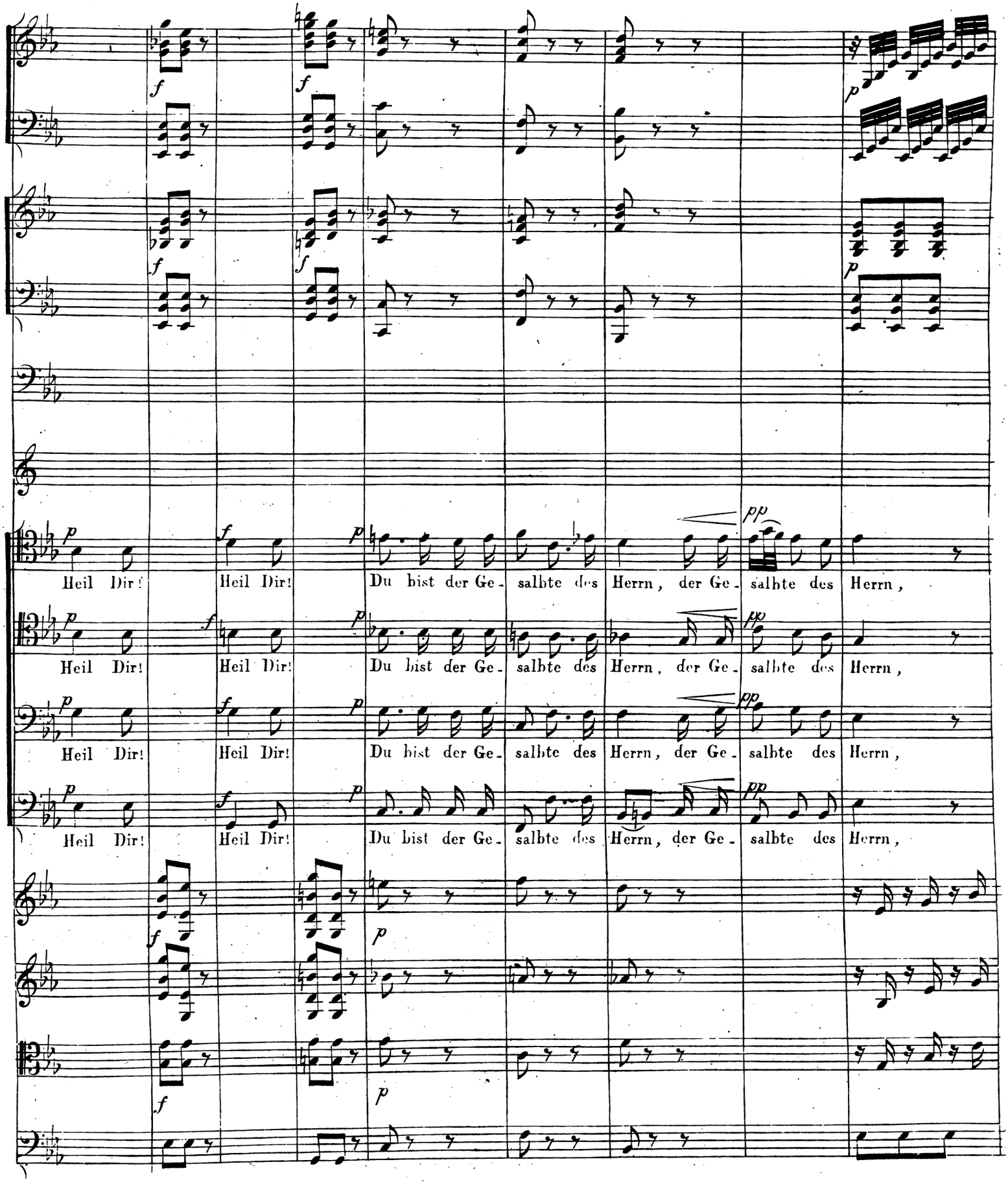
Heil Dir! Heil Dir! Du bist der Ge- salbte des Herrn, der Ge- salbte des Herrn,
Heil Dir! Heil Dir! Du bist der Ge- salbte des Herrn, der Ge- salbte des Herrn,
Heil Dir! Heil Dir! Du bist der Ge- salbte des Herrn, der Ge- salbte des Herrn,
Heil Dir! Heil Dir! Du bist der Ge- salbte des Herrn, der Ge- salbte des Herrn,

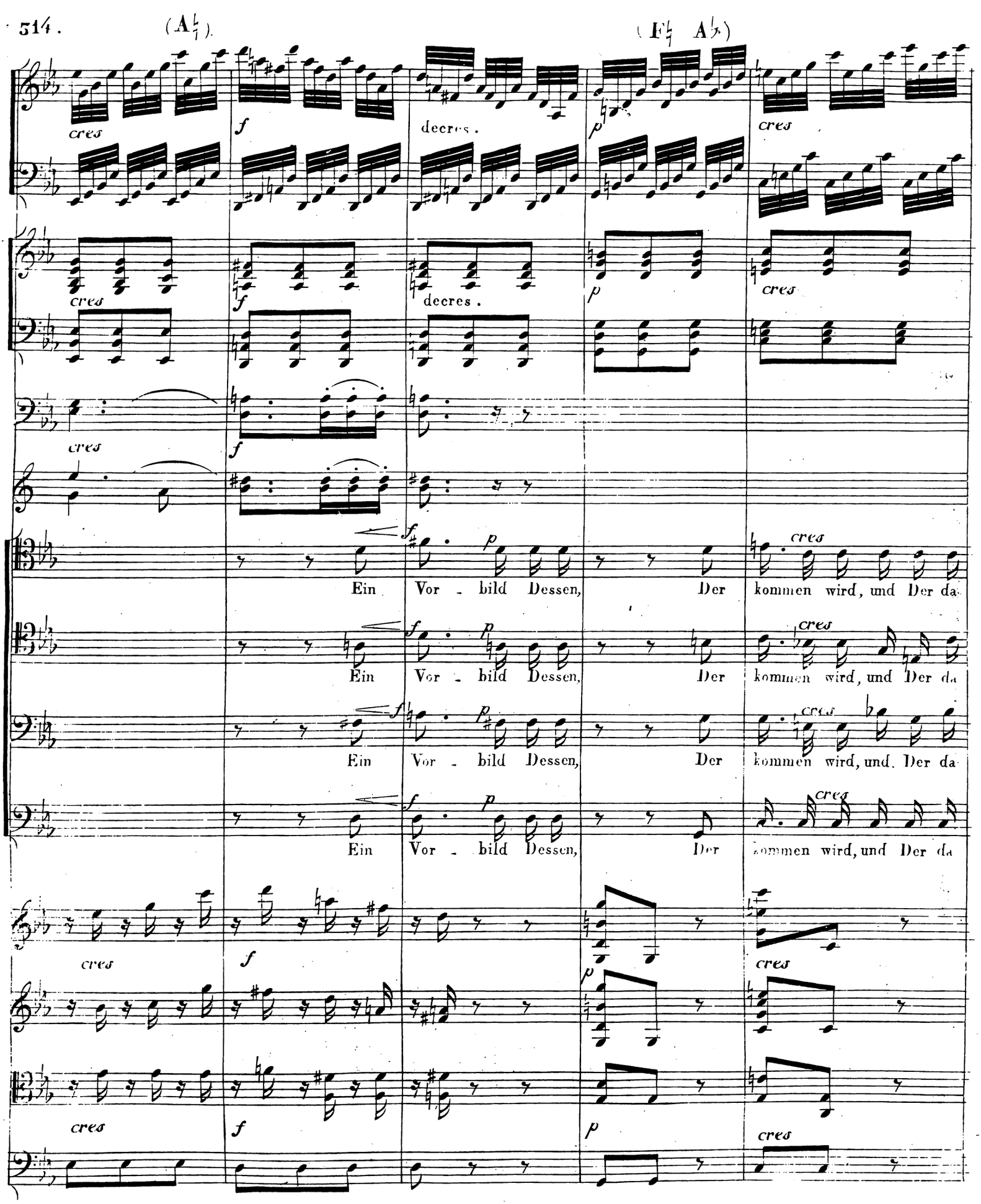
(A♭)
(F♭ A♭)
cres
f
decres.
p
cres
Ein Vor - bild Dessen, Der kommen wird, und Der da

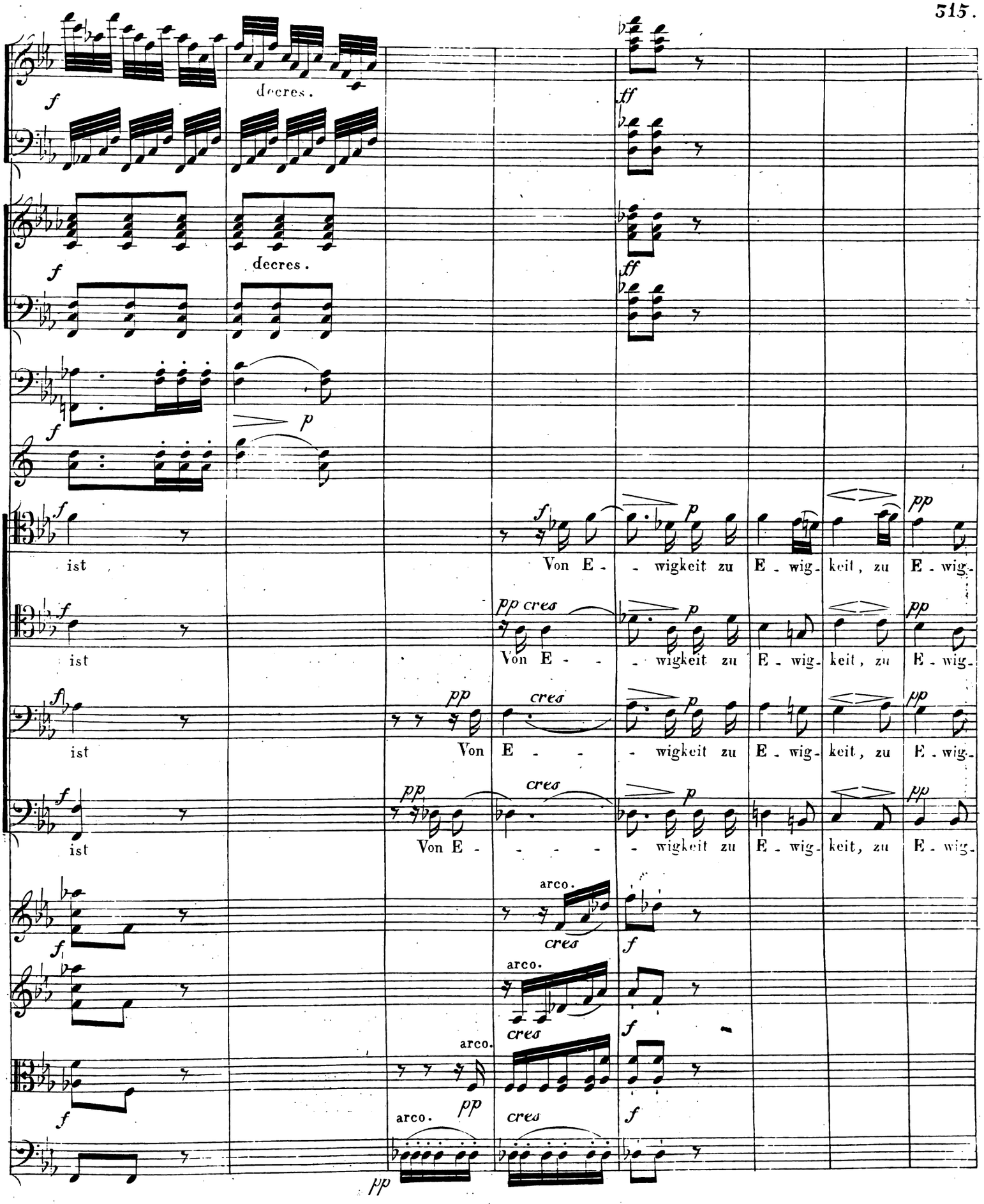
decres.
decres.
ist
ist
ist
ist
Von E - - wigkeit zu E - wig - keit, zu E - wig -
Von E - - wigkeit zu E - wig - keit, zu E - wig -
Von E - wigkeit zu E - wig - keit, zu E - wig -
Von E - - - - wigkeit zu E - wig - keit, zu E - wig -
arco.
arco.
arco.
arco.

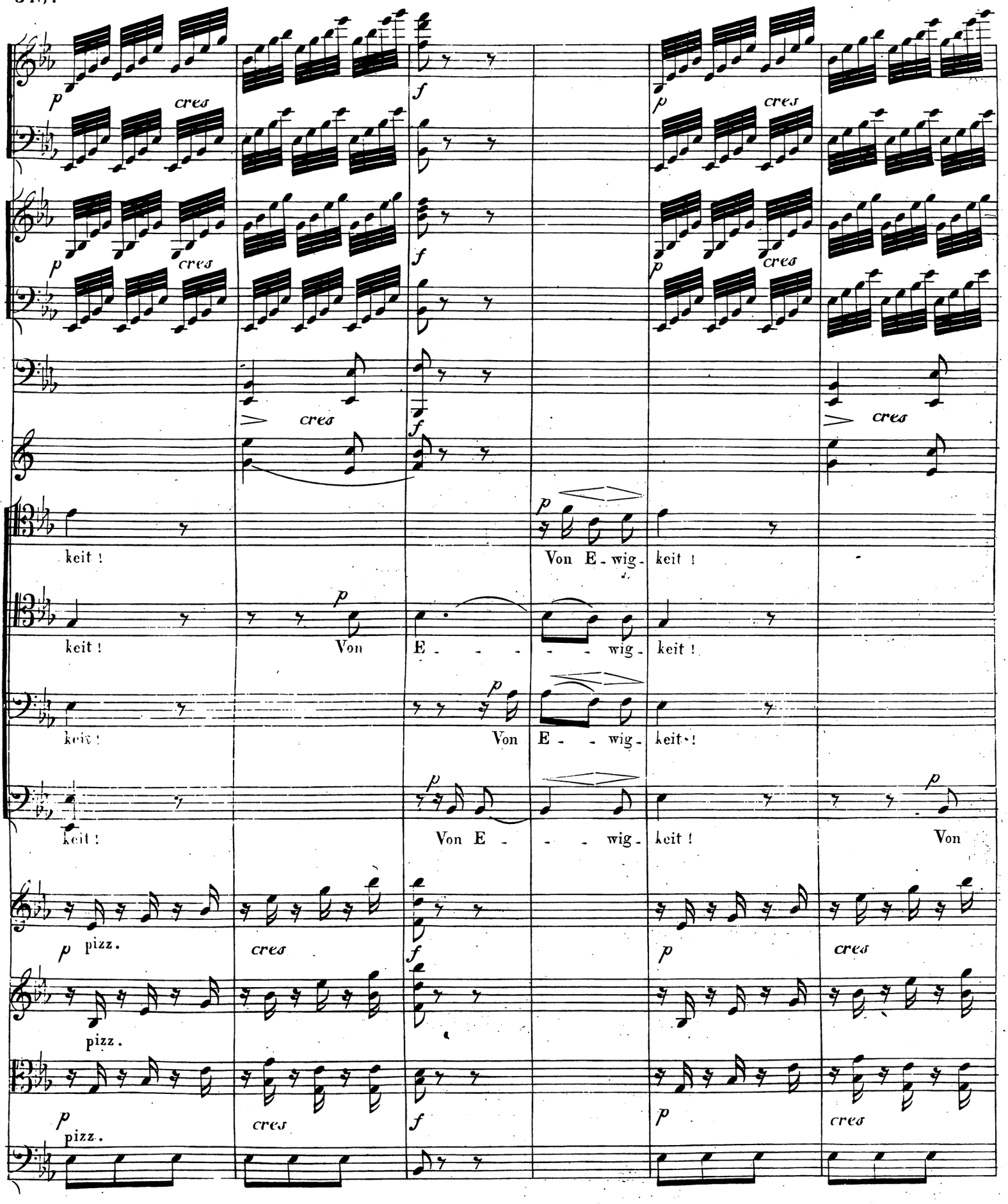
p
cres
f
keit !
Von E - wig - keit !
Von E - - - - - wig - keit !
Von E - - wig - keit !
Von E - - - wig - keit !
Von
pizz.

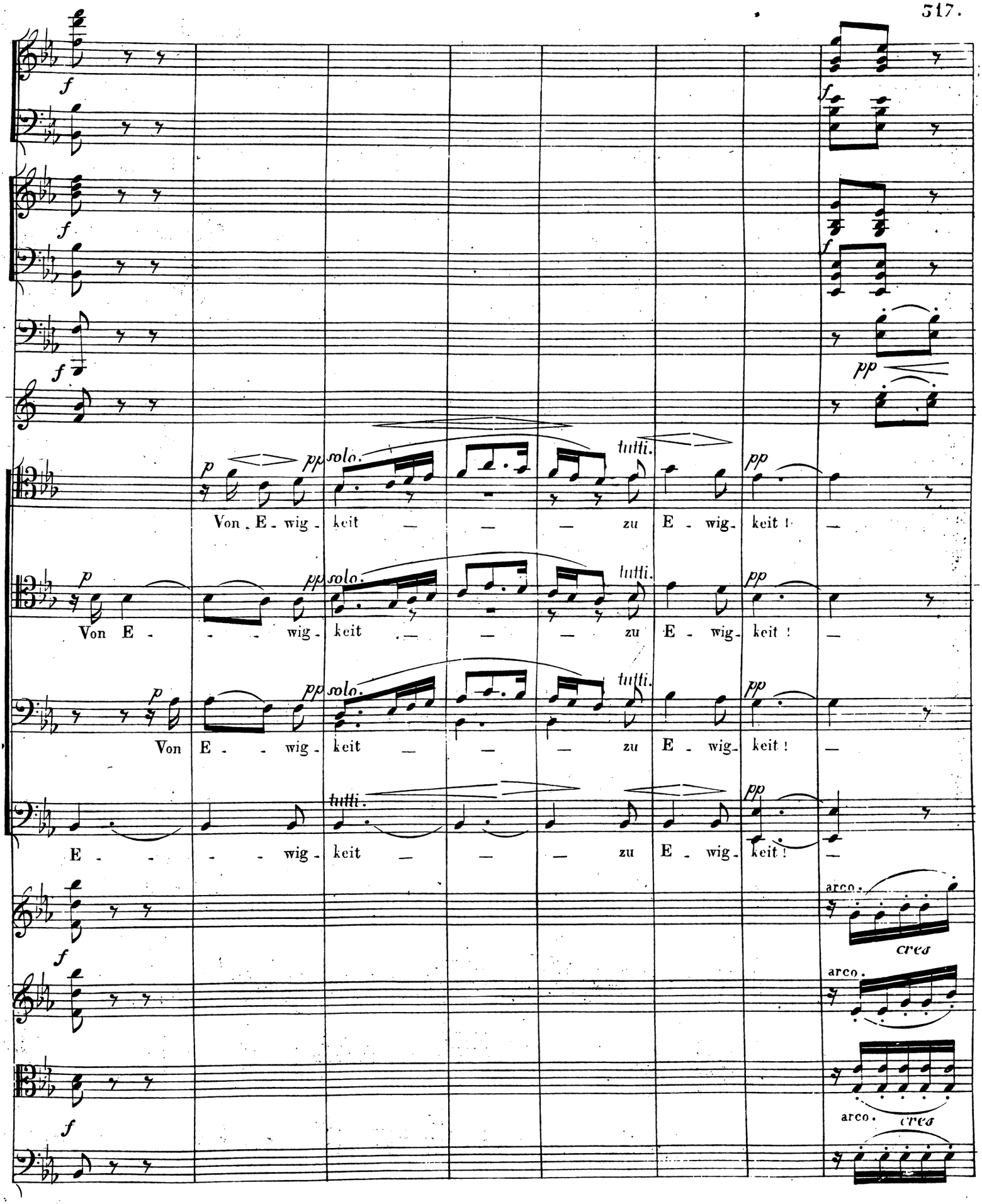
f
p
pp
solo.
tutti.
Von E - wig - keit — — — zu E - wig - keit! —
Von E - - - wig - keit — — — zu E - wig - keit! —
Von E - - - wig - keit — — — zu E - wig - keit! —
E - - - - wig - keit — — — zu E - wig - keit! —
arco.
cresc.

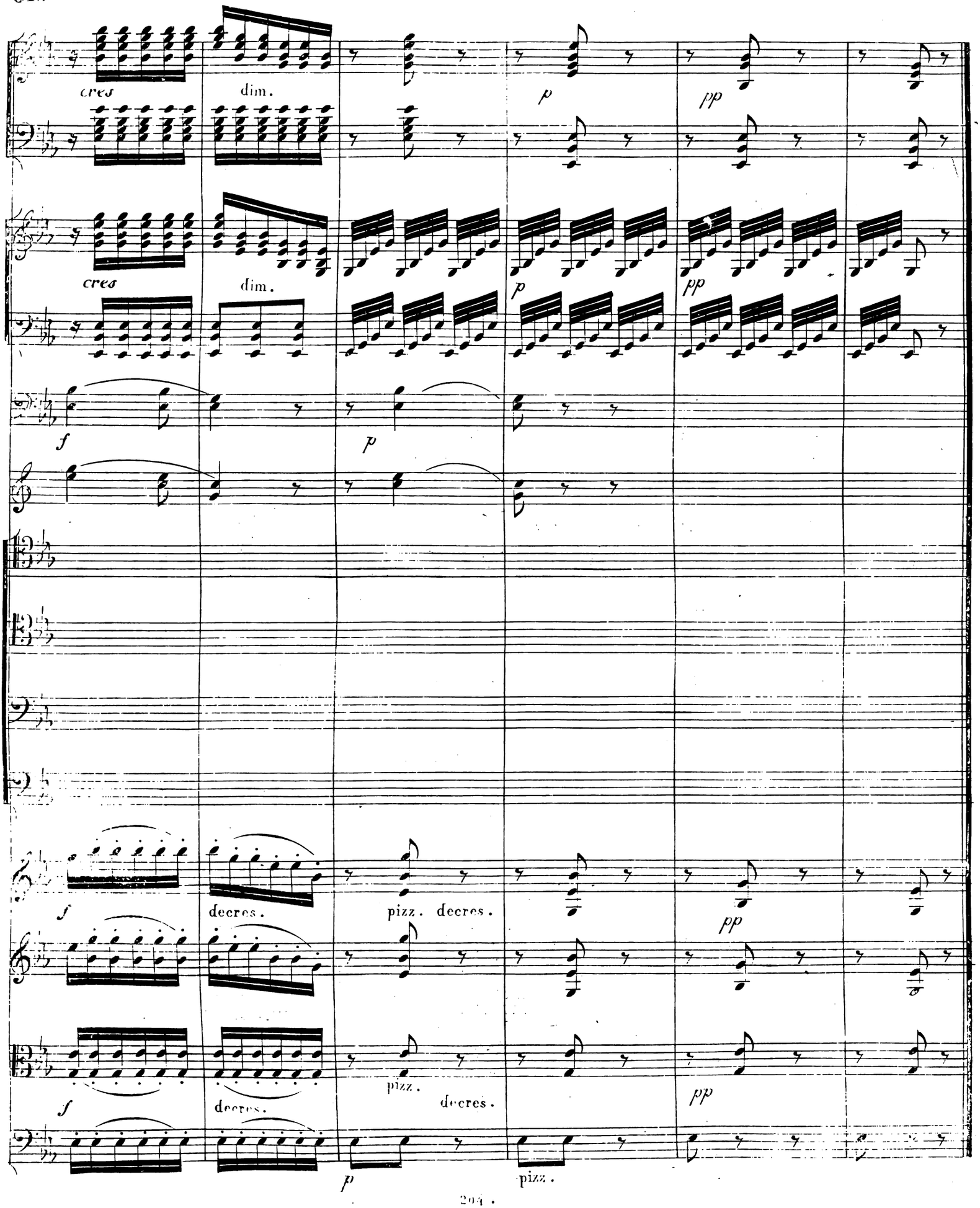
cres
dim.
p
pp
cres
dim.
p
pp
f
p
f
decres.
pizz.
decres.
pp
f
decres.
pizz.
decres.
pp
p
pizz.

Andante. (♩ = 80.)

N.º 27. Schlusschor.

8va

Flauti.
Oboi.
Clarinetti in C.
Fagotti.
Corni 1. 2. in D.
Corni 3. 4. in D.
Clarini in D.
Alto. Tromboni.
Tenore.
Basso.
Corno Basso.
Timpani D. A.
Soprano 1.mo
Soprano 2.do
Alto.
Tenore.
Basso 1.mo
Basso 2.do
Violino 1.mo
Violino 2.do
Alto.
Violoncello Basso.

p cres pp tr m.v.

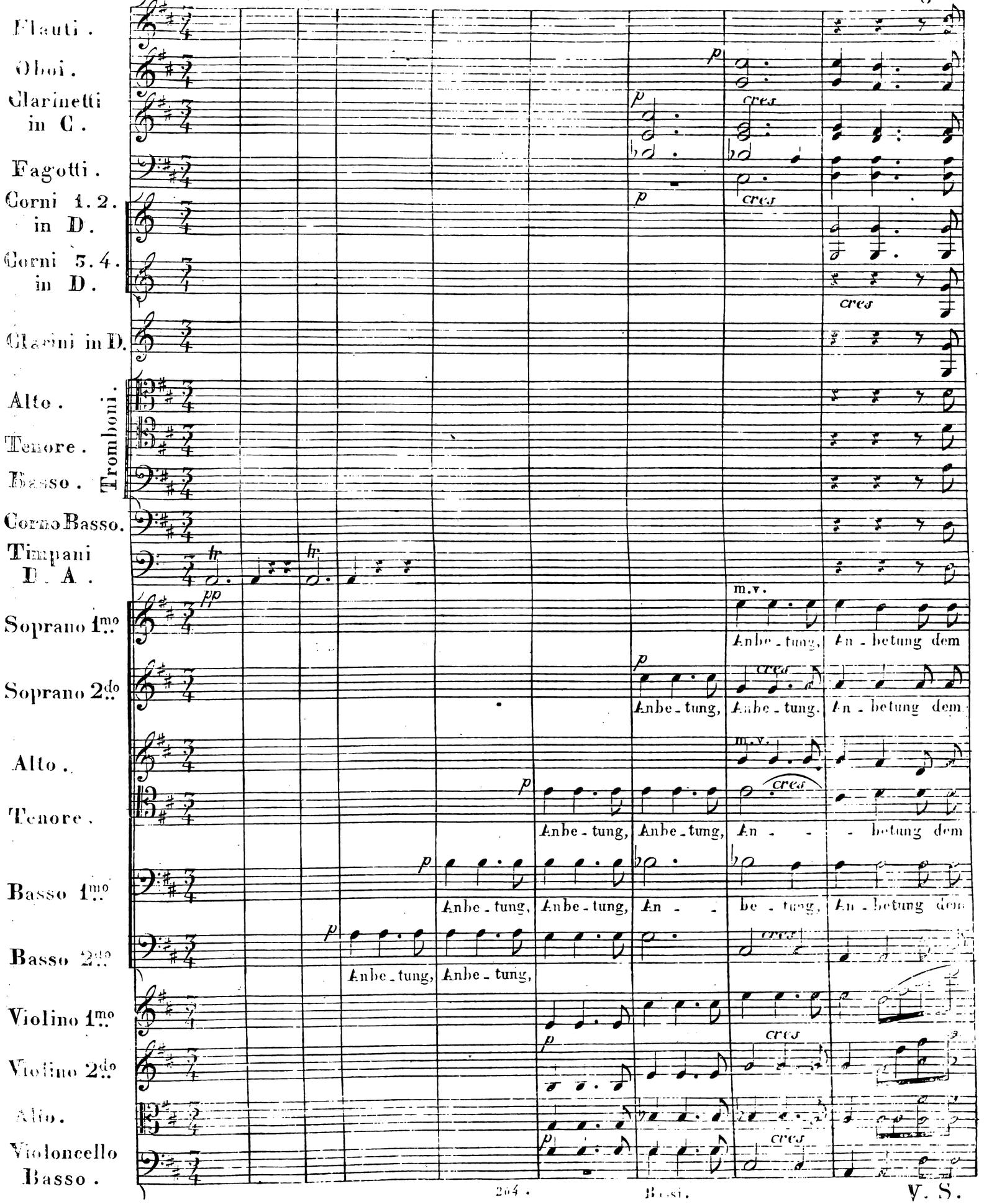

Anbe-tung, An-betung dem
Anbe-tung, Anbe-tung. An-betung dem
Anbe-tung, Anbe-tung, An- - betung dem
Anbe-tung, Anbe-tung, An- - be-tung, An-betung dem
Anbe-tung, Anbe-tung,

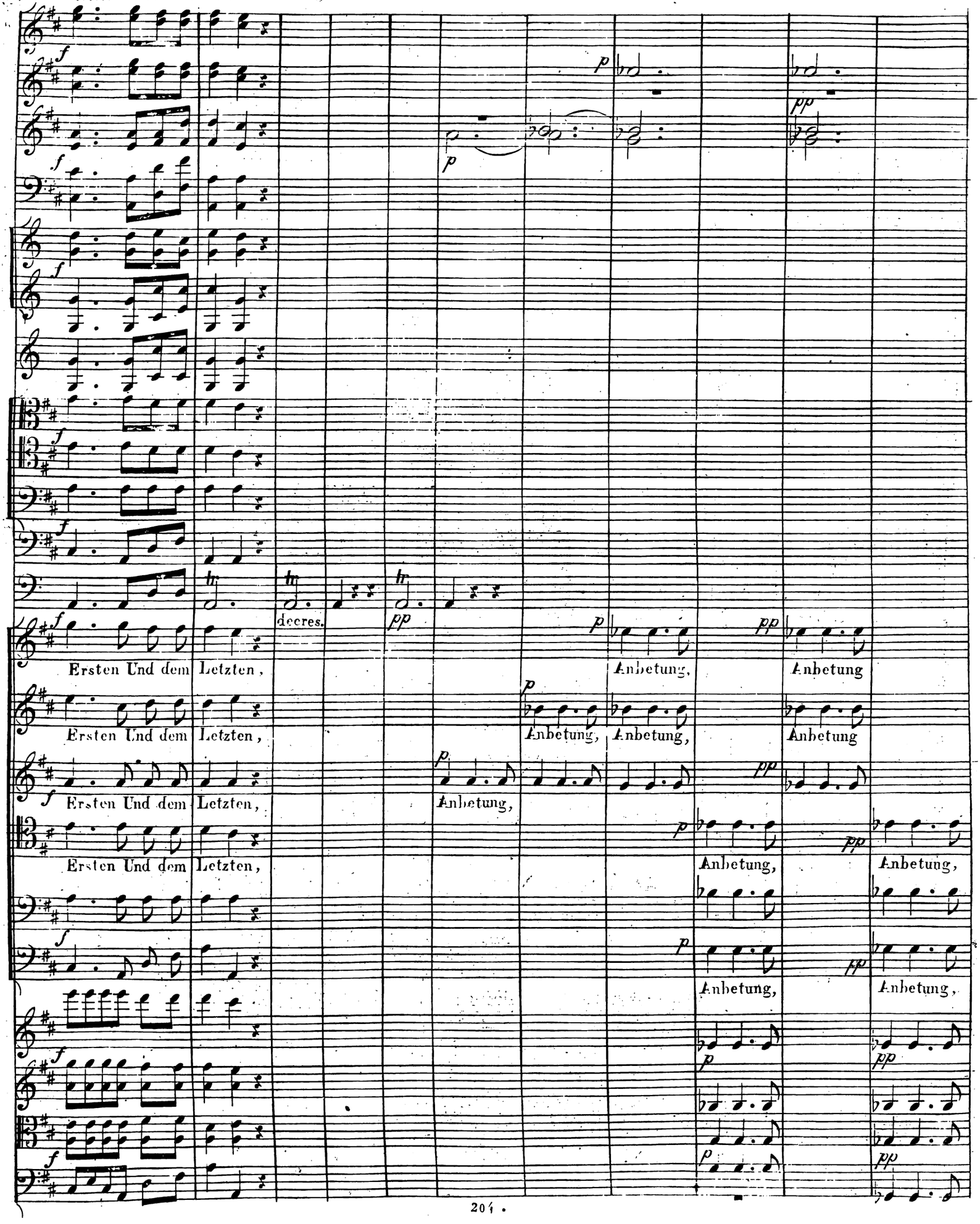
decres.
Ersten Und dem Letzten,
Anbetung,
Anbetung

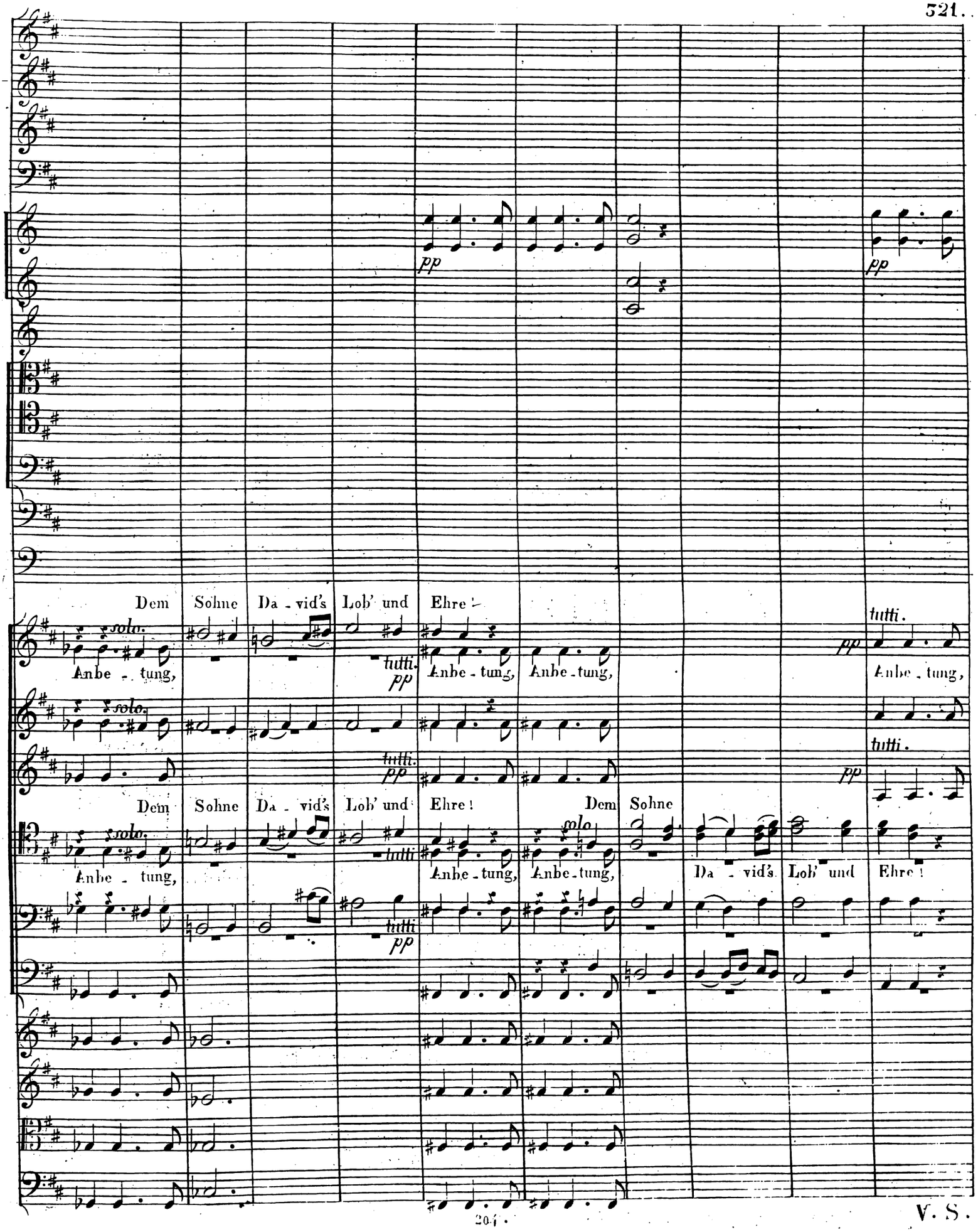
pp
pp
Dem Sohne Da - vid's Lob' und Ehre!
solo.
Anbe - tung,
tutti.
pp
Anbe - tung, Anbe - tung,
tutti.
pp
Anbe - tung,
Dem Sohne Da - vid's Lob' und Ehre!
solo.
Anbe - tung,
tutti
pp
Anbe - tung, Anbe - tung,
solo
Da - vid's Lob' und Ehre!

V. S.

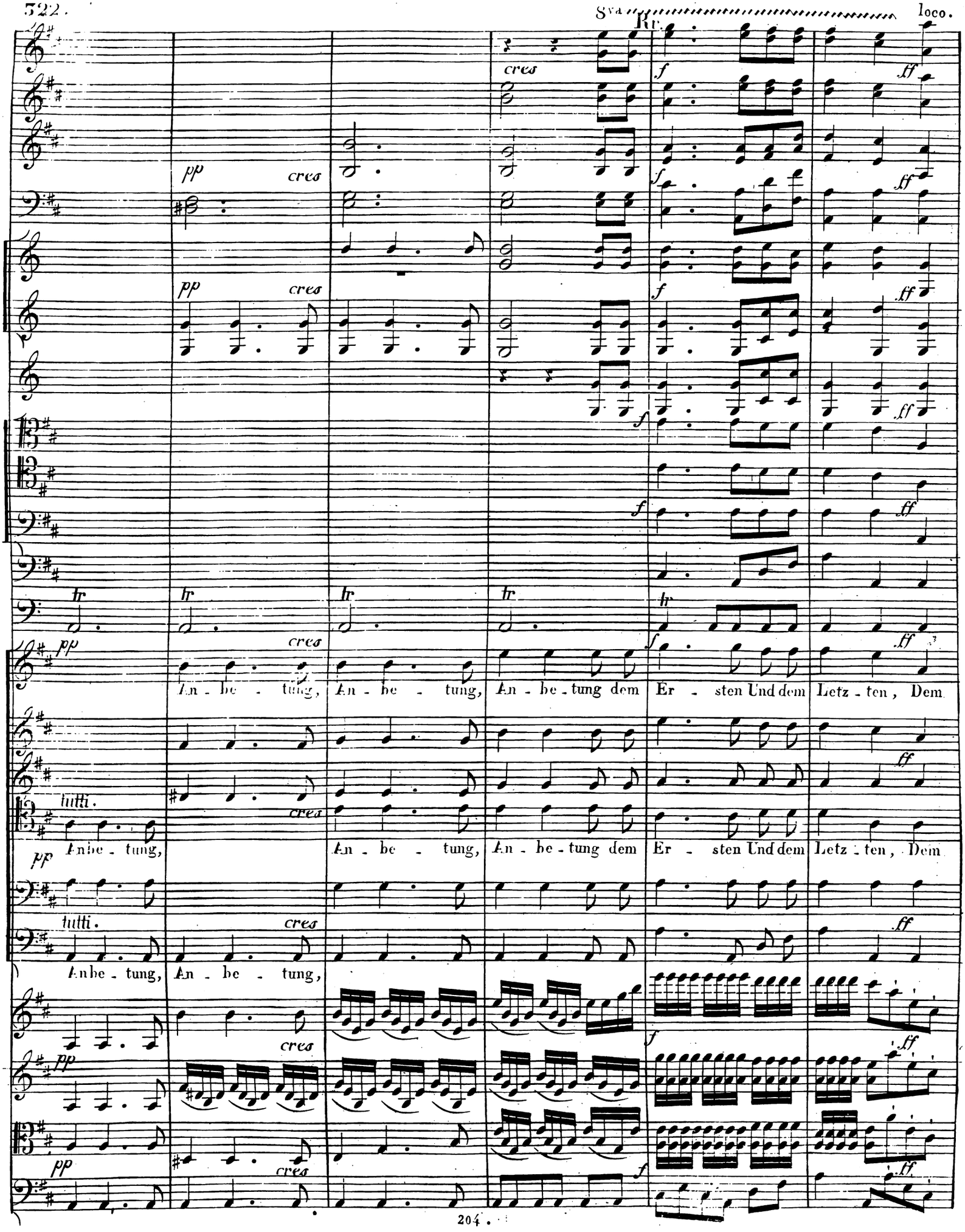
8va
loco.
Kr.
cres
pp
f
ff
tr
An - be - tung, An - be - tung, An - be - tung dem Er - sten Und dem Letz - ten, Dem
tutti.
An be - tung, An - be - tung, An - be - tung dem Er - sten Und dem Letz - ten, Dem
An be - tung, An - be - tung,

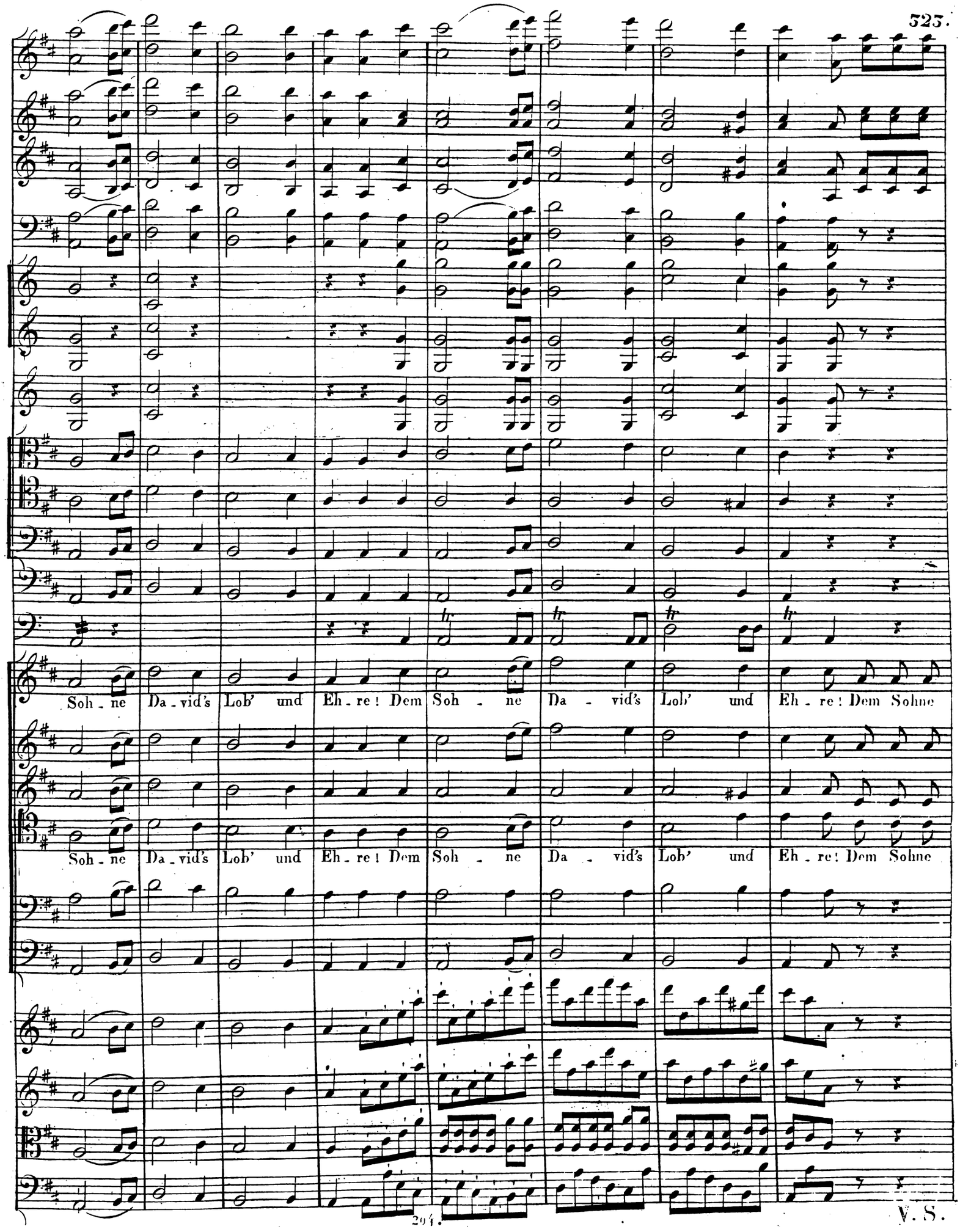
Soh - ne Da - vid's Lob' und Eh - re! Dem Soh - ne Da - vid's Lob' und Eh - re! Dem Sohne
Soh - ne Da - vid's Lob' und Eh - re! Dem Soh - ne Da - vid's Lob' und Eh - re! Dem Sohne

V. S.

8va

Da - vid's Lob' und Eh - re! Lob' und Eh - re! Lob' und

Dem Soh - ne Da - vid's Lob' und Eh - re! und Eh - re! Lob' und

8va

Eh - re! Dem Soh - - ne Da - vid's, Lob' und Eh - re, Lob' und

Eh - re! Dem Soh - - ne Da - vid's, Lob' und Eh - re, Lob' und

V. S..

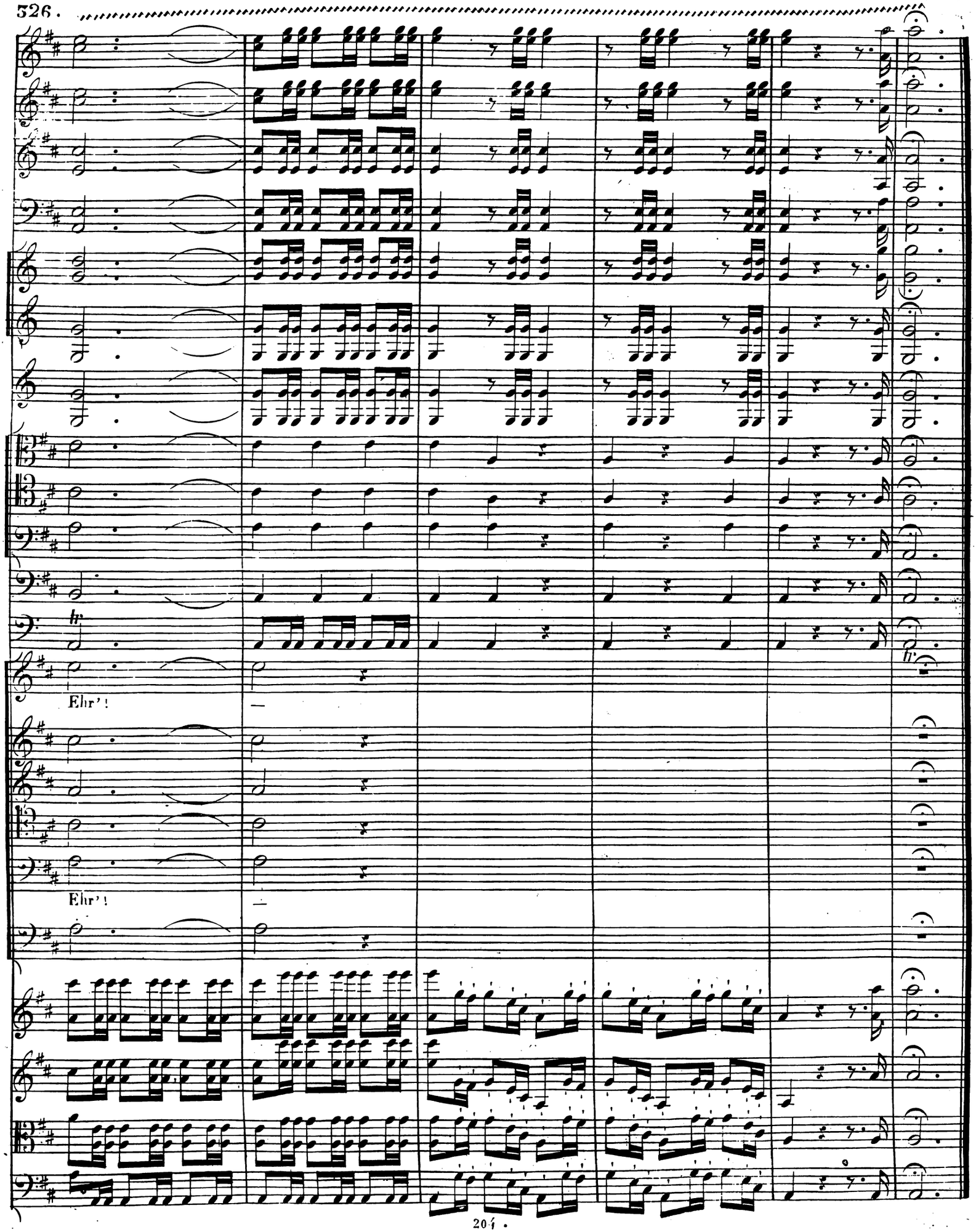
Ehr'!
Ehr'!

All°. non troppo. (𝅗𝅥 = 88.)

Soprano.

Alto.

All°. non troppo. (𝅗𝅥 = 88.)

Tenore.

Basso.

f

Er wird kommen, und sühnen die Welt; Und sen - den den Geist, den hei - - - li - gen

f

Er wird kom - men, und

f

V. S.

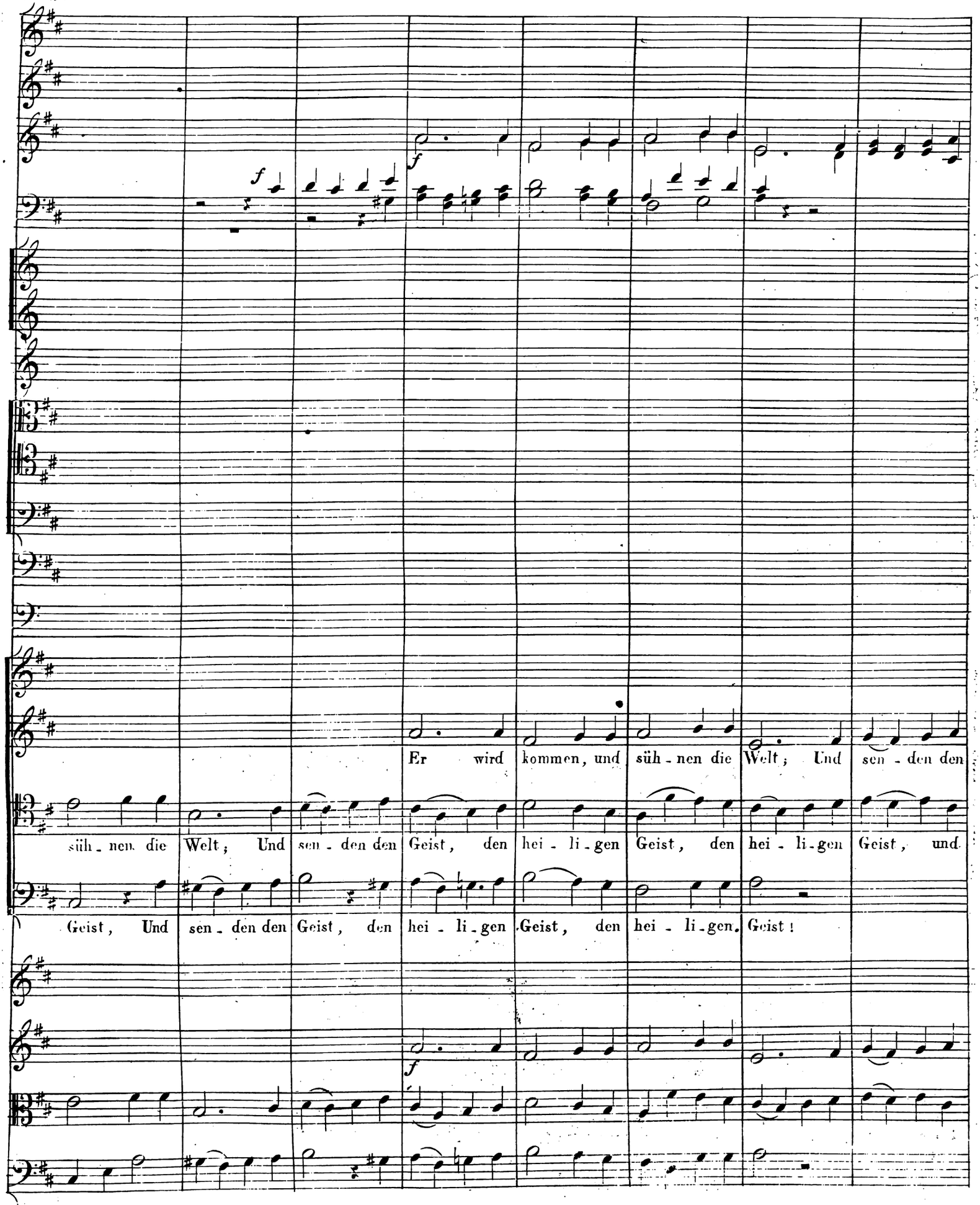
f
f
Er wird kommen, und süh - nen die Welt; Und sen - den den
süh - nen die Welt; Und sen - den den Geist, den hei - li - gen Geist, den hei - li - gen Geist, und
Geist, Und sen - den den Geist, den hei - li - gen Geist, den hei - li - gen Geist!
f

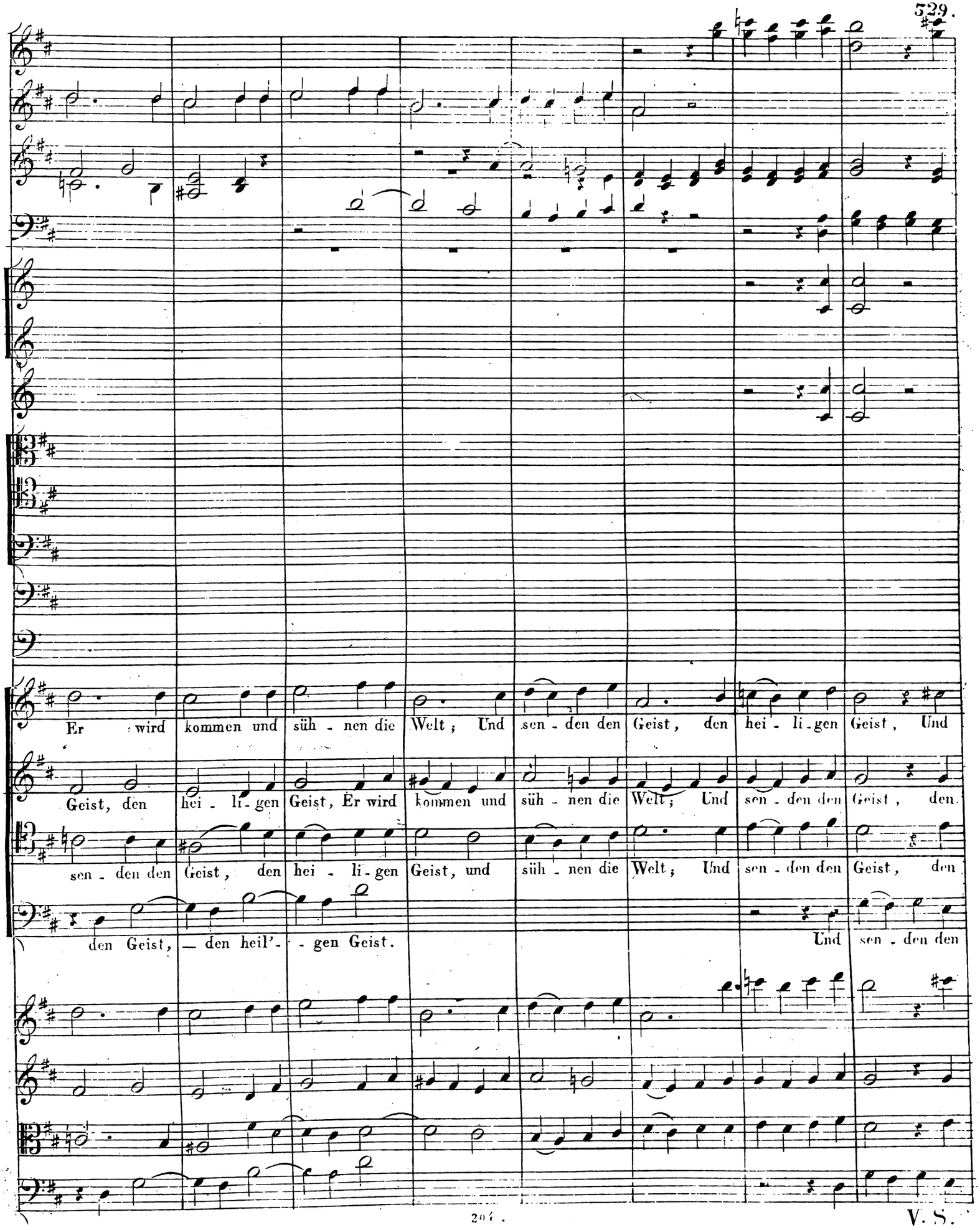
Er wird kommen und süh - nen die Welt; Und sen - den den Geist, den hei - li - gen Geist, Und
Geist, den hei - li - gen Geist, Er wird kommen und süh - nen die Welt; Und sen - den den Geist, den
sen - den den Geist, den hei - li - gen Geist, und süh - nen die Welt; Und sen - den den Geist, den
den Geist, — den heil'- - gen Geist.
Und sen - den den

V. S.

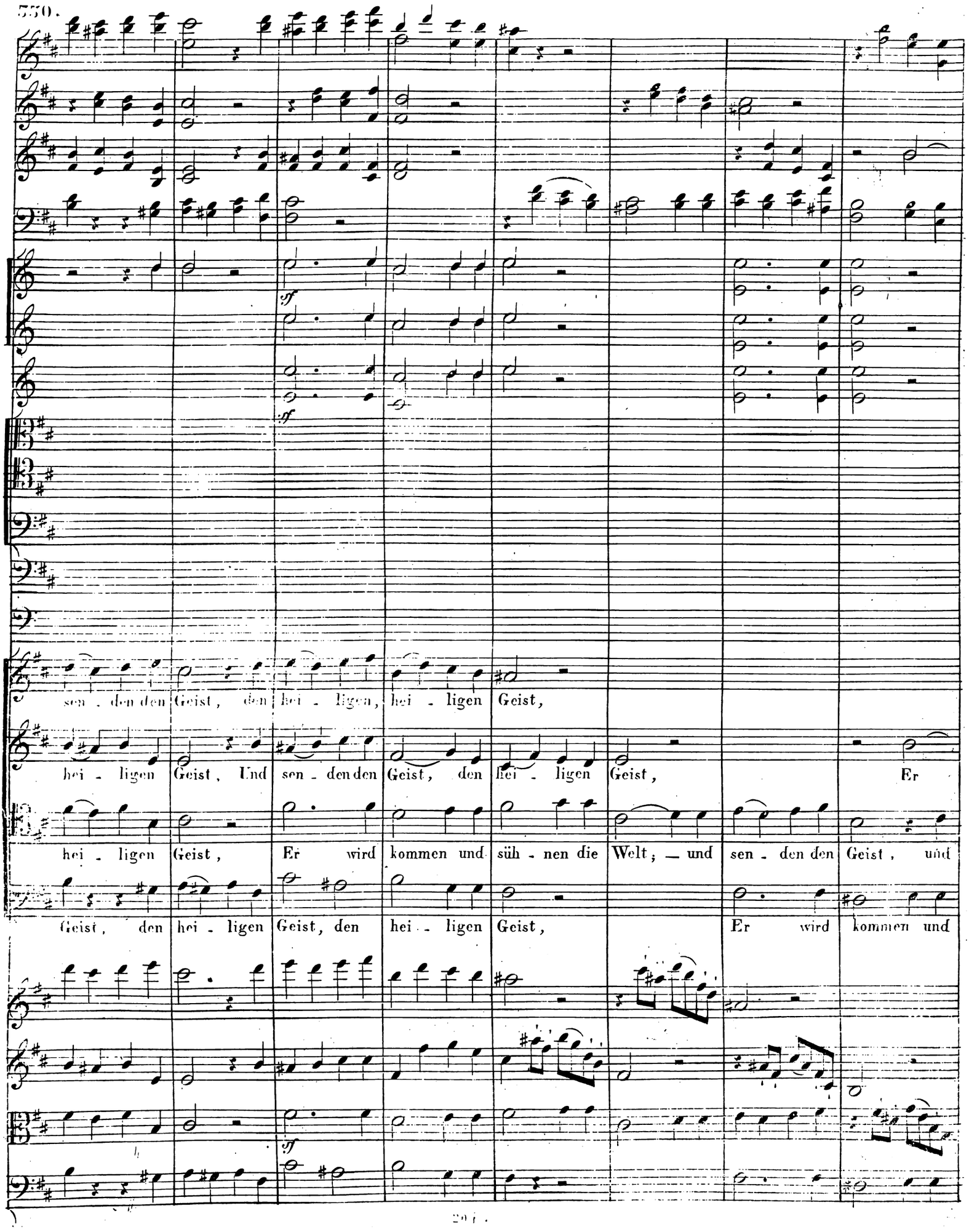
sf
sf
sen - den den Geist, den hei - ligen, hei - ligen Geist,
hei - ligen Geist, Und sen - den den Geist, den hei - ligen Geist, Er
hei - ligen Geist, Er wird kommen und süh - nen die Welt; — und sen - den den Geist, und
Geist, den hei - ligen Geist, den hei - ligen Geist, Er wird kommen und
sf

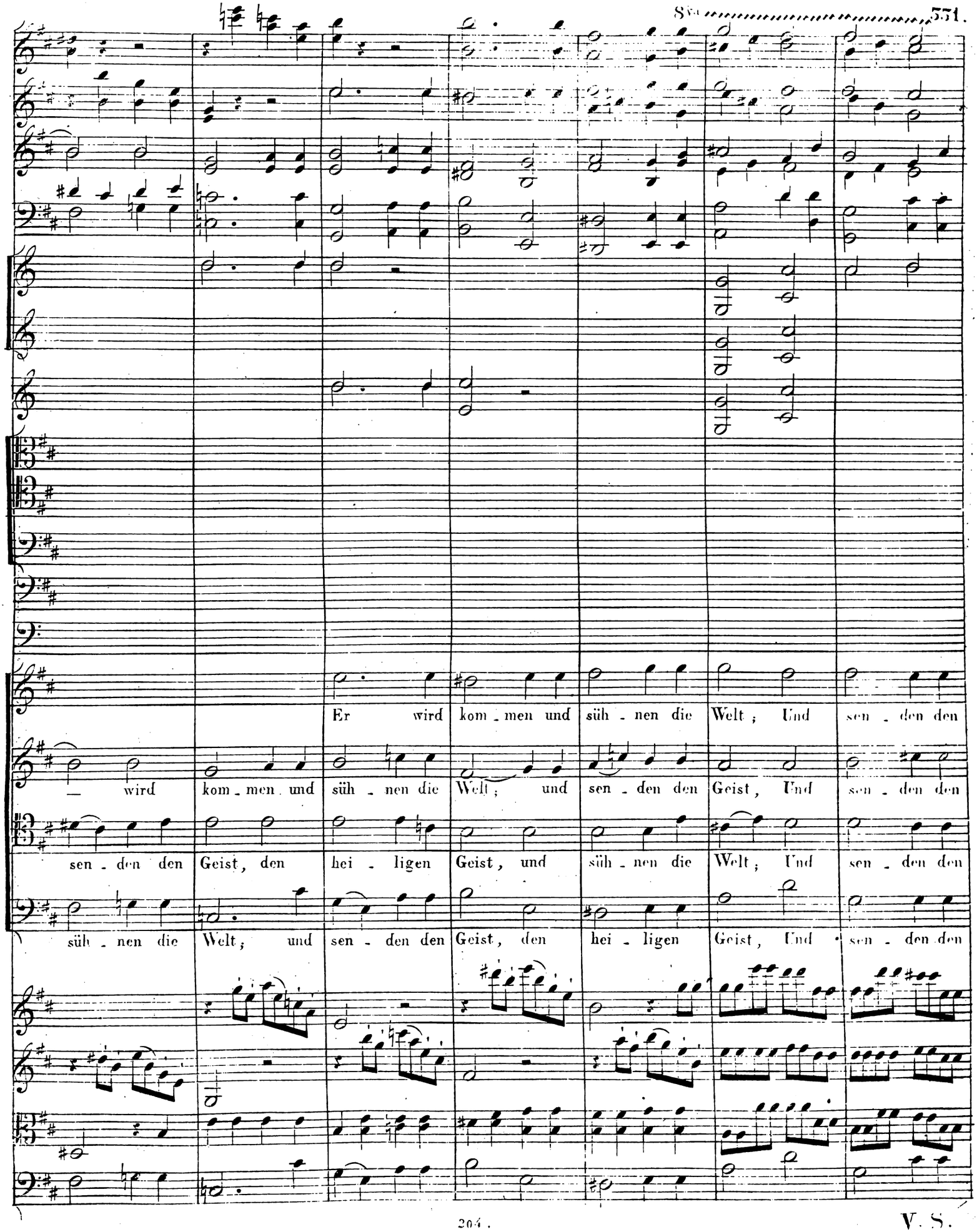
Er wird kom_men und süh_nen die Welt; Und sen_den den
— wird kom_men und süh_nen die Welt; und sen_den den Geist, Und sen_den den
sen_den den Geist, den hei_ligen Geist, und süh_nen die Welt; Und sen_den den
süh_nen die Welt; und sen_den den Geist, den hei_ligen Geist, Und sen_den den

V. S.

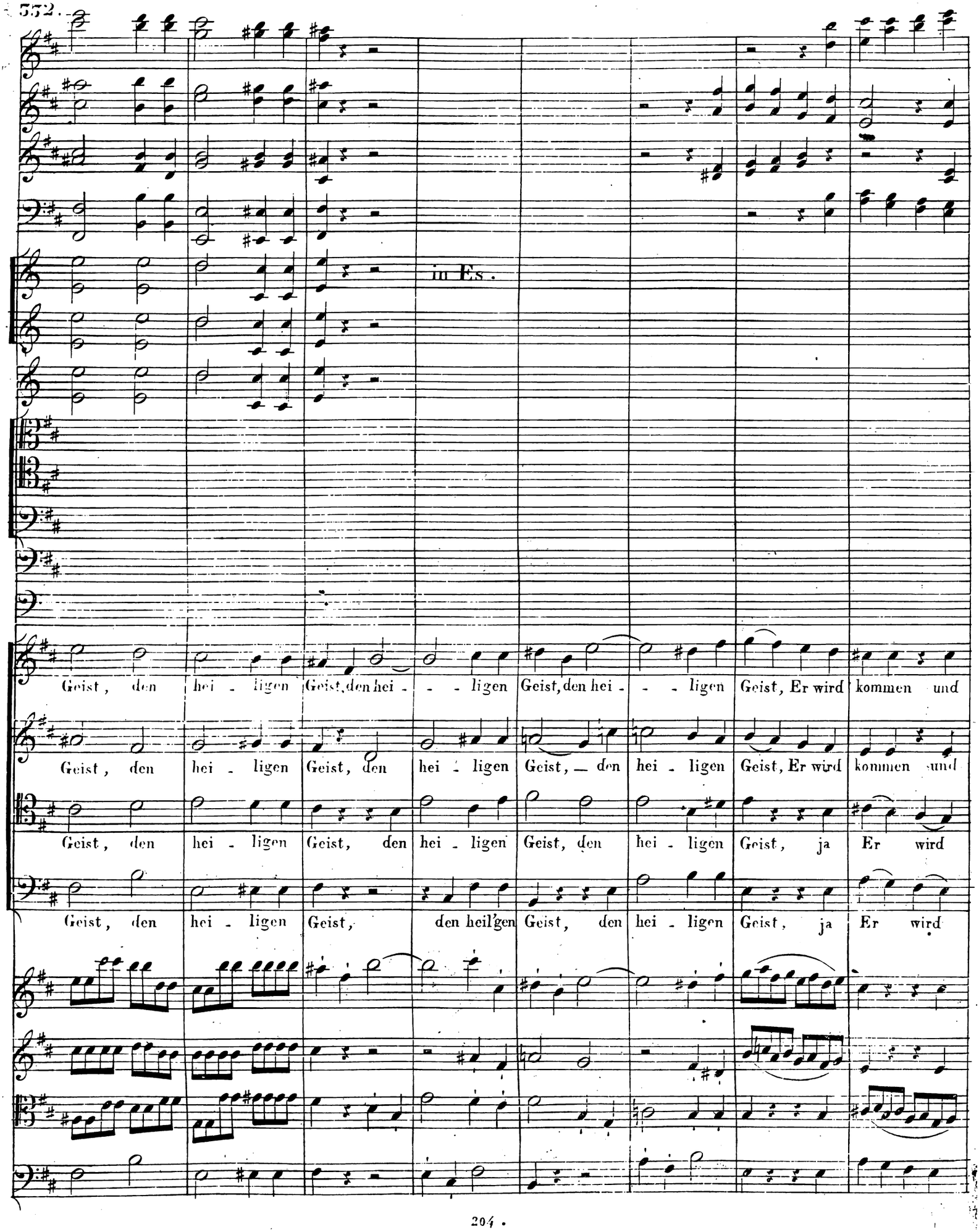
in Es.
Geist, den hei - ligen Geist, den hei - - - ligen Geist, den hei - - - ligen Geist, Er wird kommen und
Geist, den hei - ligen Geist, den hei - ligen Geist, — den hei - ligen Geist, Er wird kommen und
Geist, den hei - ligen Geist, den hei - ligen Geist, den hei - ligen Geist, ja Er wird
Geist, den hei - ligen Geist, den heil'gen Geist, den hei - ligen Geist, ja Er wird

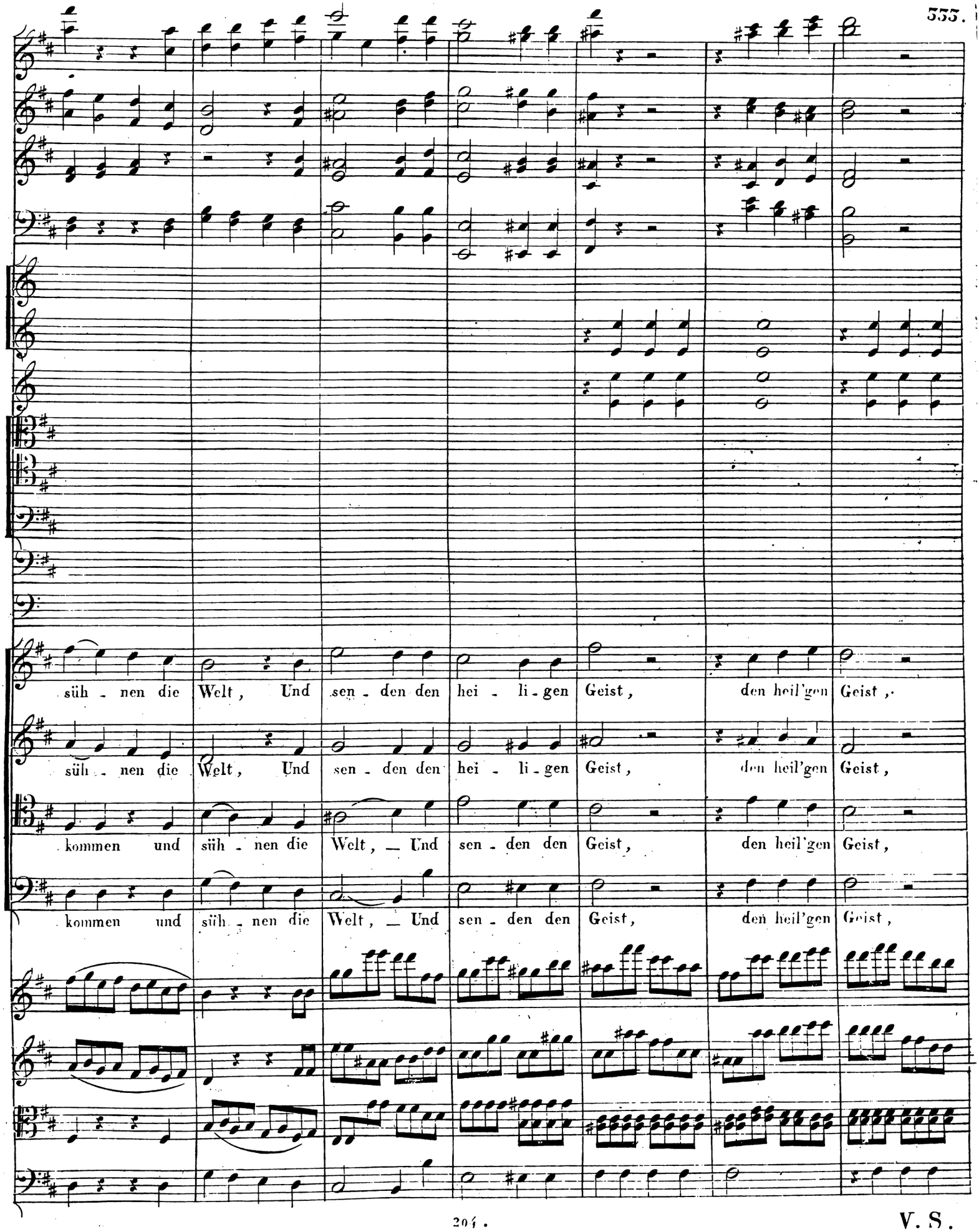
süh - nen die Welt, Und sen - den den hei - li - gen Geist, den heil'gen Geist,
süh - nen die Welt, Und sen - den den hei - li - gen Geist, den heil'gen Geist,
kommen und süh - nen die Welt, — Und sen - den den Geist, den heil'gen Geist,
kommen und süh - nen die Welt, — Und sen - den den Geist, den heil'gen Geist,

V. S.

8va

den heil'gen Geist.

den heil'gen Geist.

den heil'gen Geist.

den heil'gen Geist.

cres

cres

Ss. loco. 8va

Erster Chor.

Sop: Dass jedes Herz die ew'ge Lie - be, die Lie - be Got - tes

Alt:

Ten:

Bas:

Zweiter Chor.

Sop: Dass jedes Herz die ew'ge Lie - be, die Lie - be Got - tes

Alt:

Ten:

Bas:

8va loco. 8va loco.

V. S.

556.

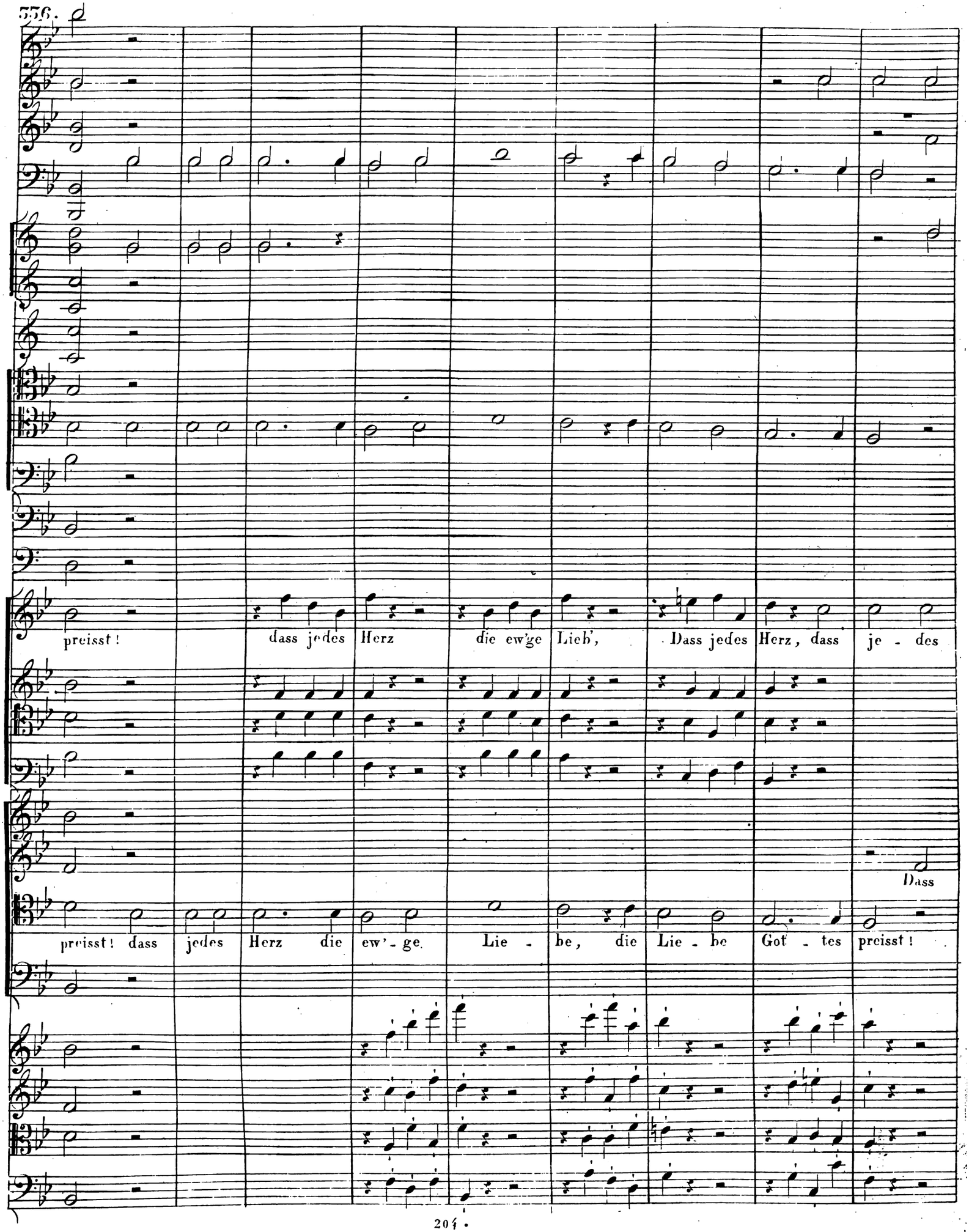
preisst! dass jedes Herz die ew'ge Lieb', Dass jedes Herz, dass je - des
Dass
preisst! dass jedes Herz die ew'-ge Lie - be, die Lie - be Got - tes preisst!

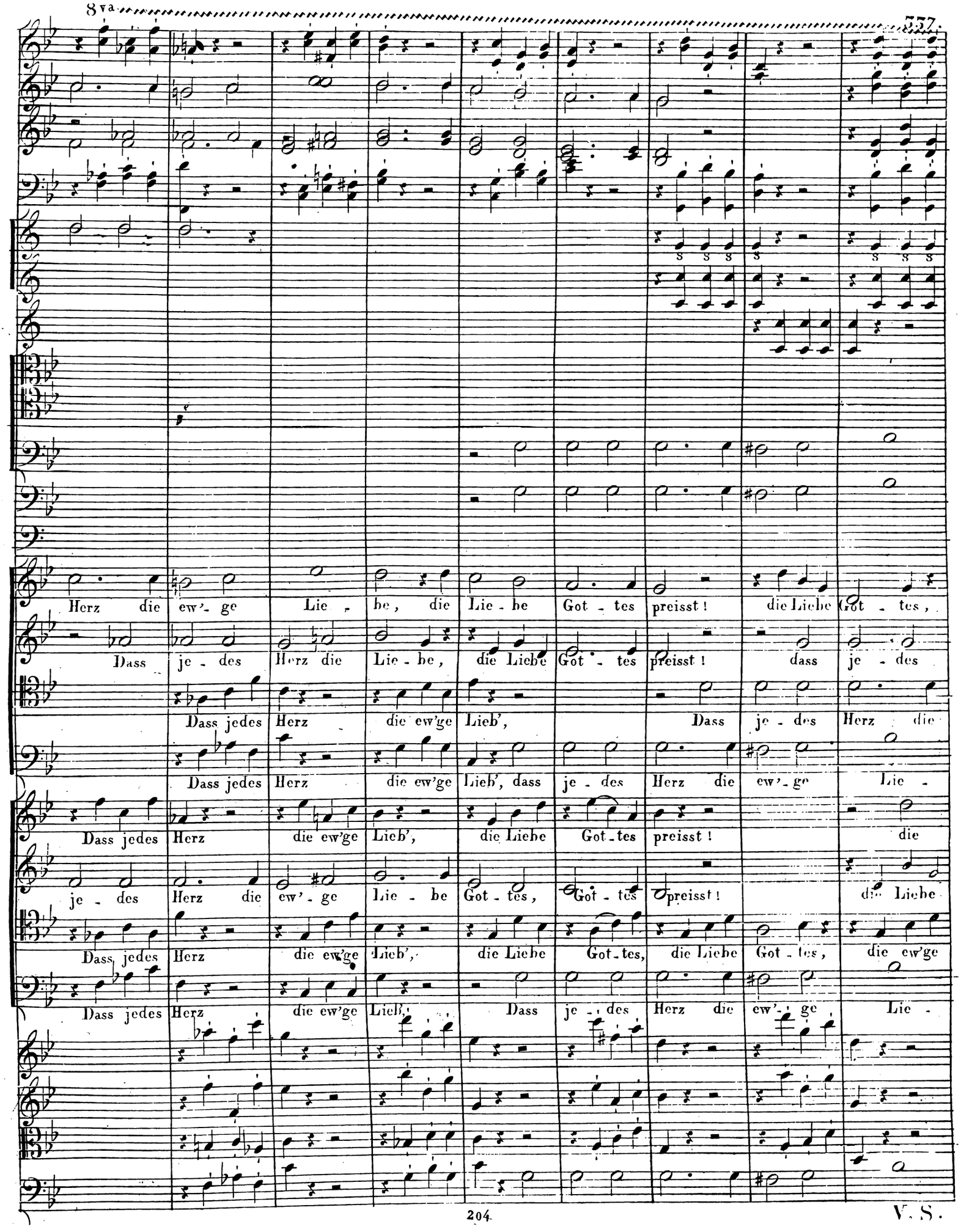
8va
Herz die ew'- ge Lie - be, die Lie - be Got - tes preisst! die Liebe Got - tes,
Dass je - des Herz die Lie - be, die Liebe Got - tes preisst! dass je - des
Dass jedes Herz die ew'ge Lieb', Dass je - des Herz die
Dass jedes Herz die ew'ge Lieb', dass je - des Herz die ew'- ge Lie -
Dass jedes Herz die ew'ge Lieb', die Liebe Got - tes preisst! die
je - des Herz die ew'- ge Lie - be Got - tes, Got - tes preisst! die Liebe
Dass jedes Herz die ew'ge Lieb', die Liebe Got - tes, die Liebe Got - tes, die ew'ge
Dass jedes Herz die ew'ge Lieb', Dass je - des Herz die ew'- ge Lie -

V. S.

die Liebe Got - tes, Got - tes preisst!

Herz die Lie - be Got - tes preisst!

ew' - ge

be, die Lie - be Got - tes preisst!

Er

ew' - ge Lie - be Got - tes preisst!

Got - tes die Liebe Got - tes preisst!

Lie - be

be, die Lie - be Got - tes preisst!

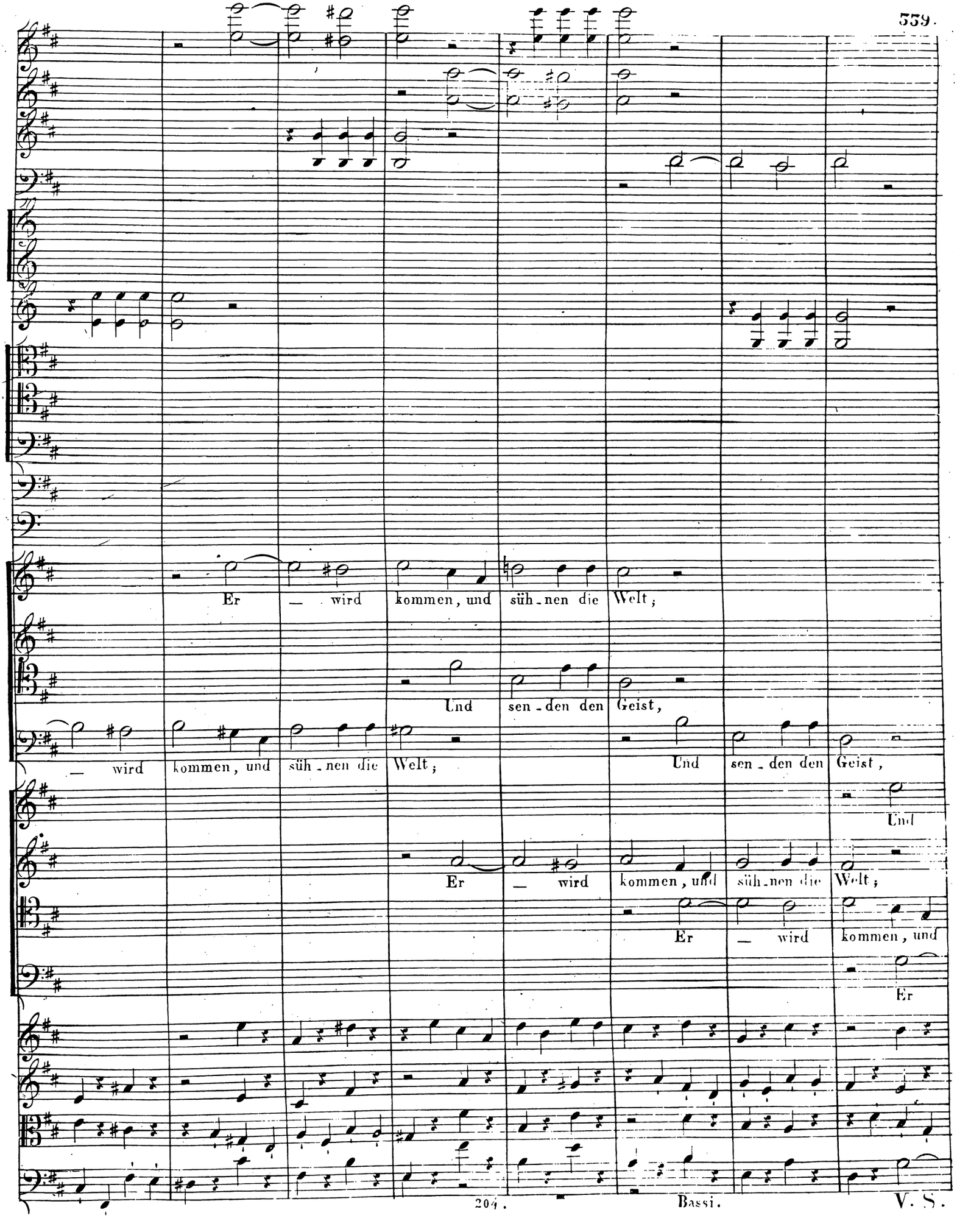
Er — wird kommen, und süh-nen die Welt;
Und sen-den den Geist,
— wird kommen, und süh-nen die Welt;
Und sen-den den Geist,
Und
Er — wird kommen, und süh-nen die Welt;
Er — wird kommen, und
Er

Tt.

8va

Tt.

Er wird kom - men, und süh - nen; und süh - nen die Welt, und

Er wird kom - men, Er wird kom - men, und süh - nen die Welt, und

Er — wird kom - men, und süh - nen, und süh - nen die Welt, und

Er wird kom - men, und süh - nen, und süh - nen die Welt, und

süh - nen die Welt; Er wird kom - men, und süh - nen die Welt,

Er — wird kom - men, und süh - nen die Welt,

süh - nen die Welt; Er — wird kom - men, und süh - nen die Welt,

— wird kom - men, und süh - nen die Welt, — und süh - nen die Welt,

8va

8va

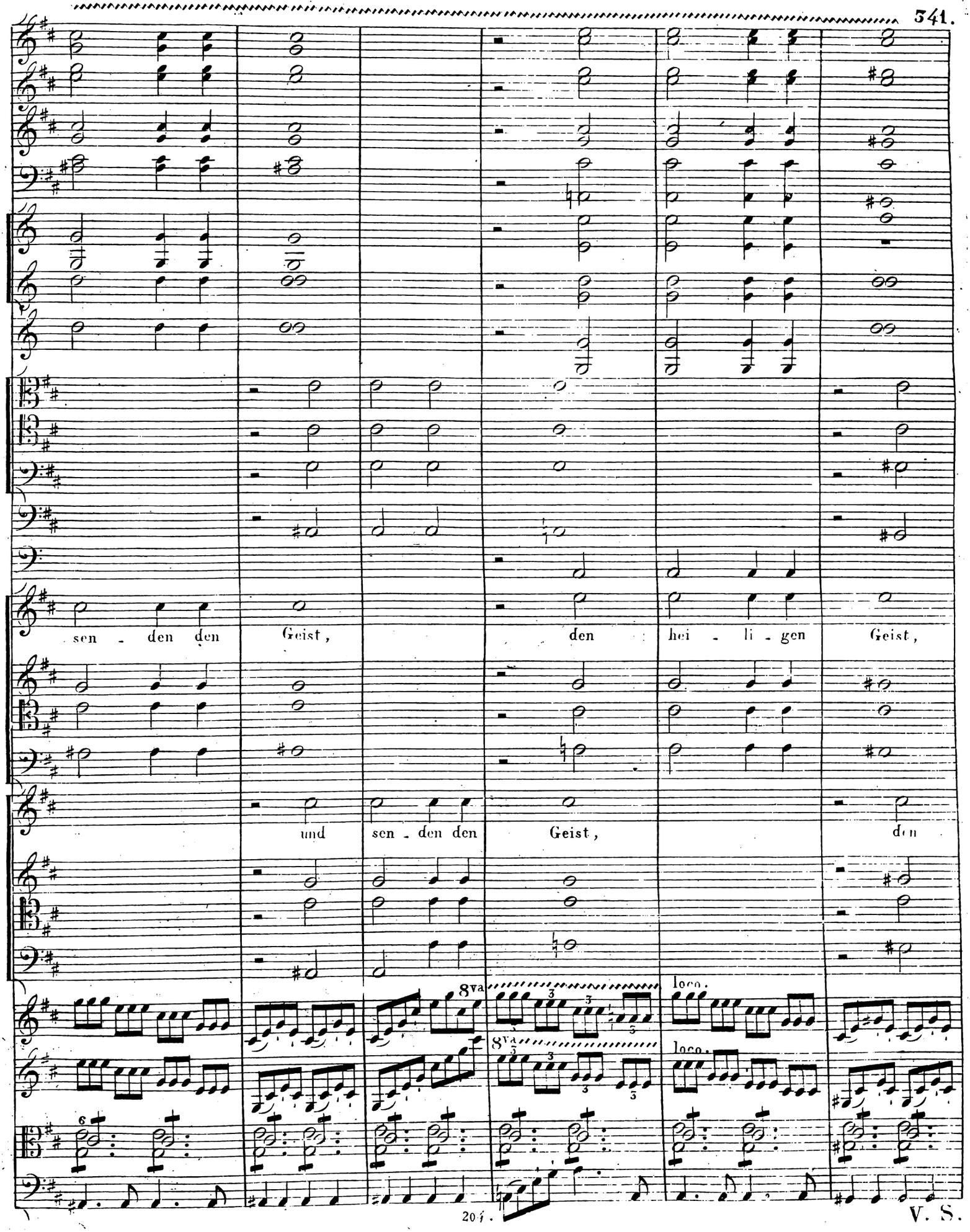
sen - den den Geist, den hei - li - gen Geist,
und sen - den den Geist, den
8va
8va
loco.
loco.

V. S.

8va

Dass je - - des Herz die Lie - be Got - -

hei - li - gen Geist; Dass je - - des Herz die Lie - be Got - -

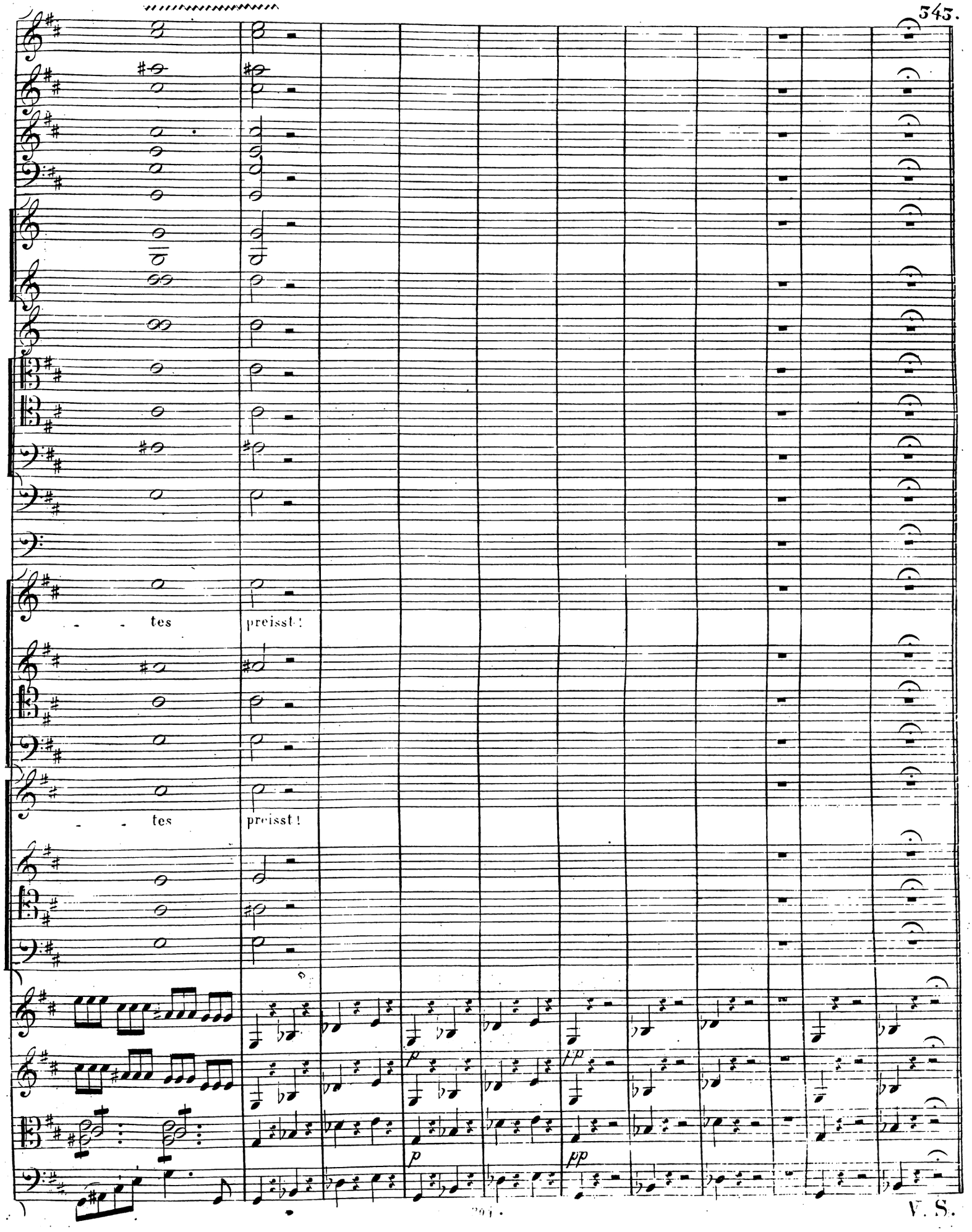
- - tes
preisst!
- - tes
preisst!
p
pp
p
pp

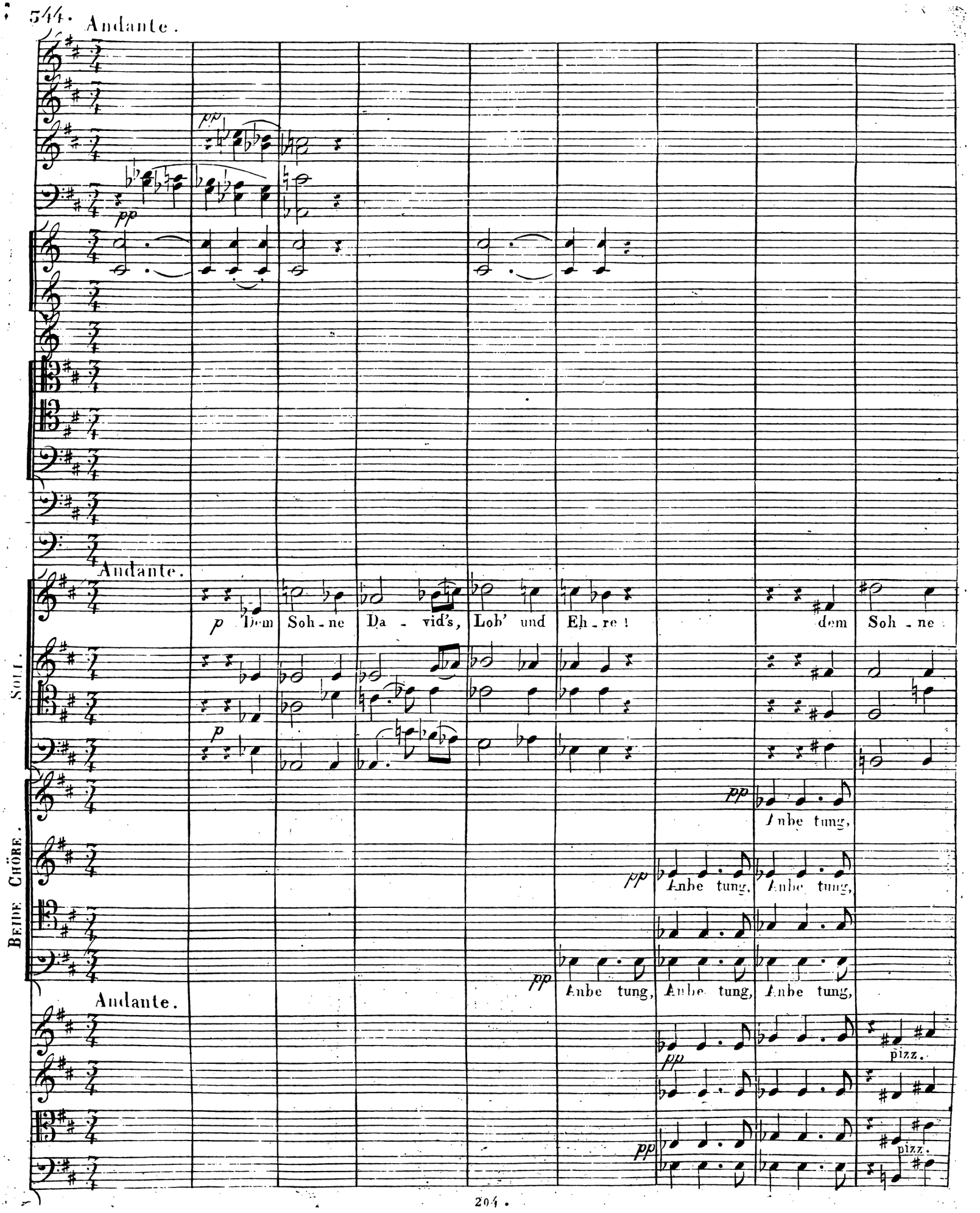
Andante.
pp
pp
Andante.
p
Dem Soh-ne Da-vid's, Lob' und Eh-re! dem Soh-ne
Soli.
p
Beide Chöre.
pp
Anbe tung,
pp
Anbe tung, Anbe tung,
pp
Anbe tung, Anbe tung, Anbe tung,
Andante.
pp
pizz.
pp
pizz.

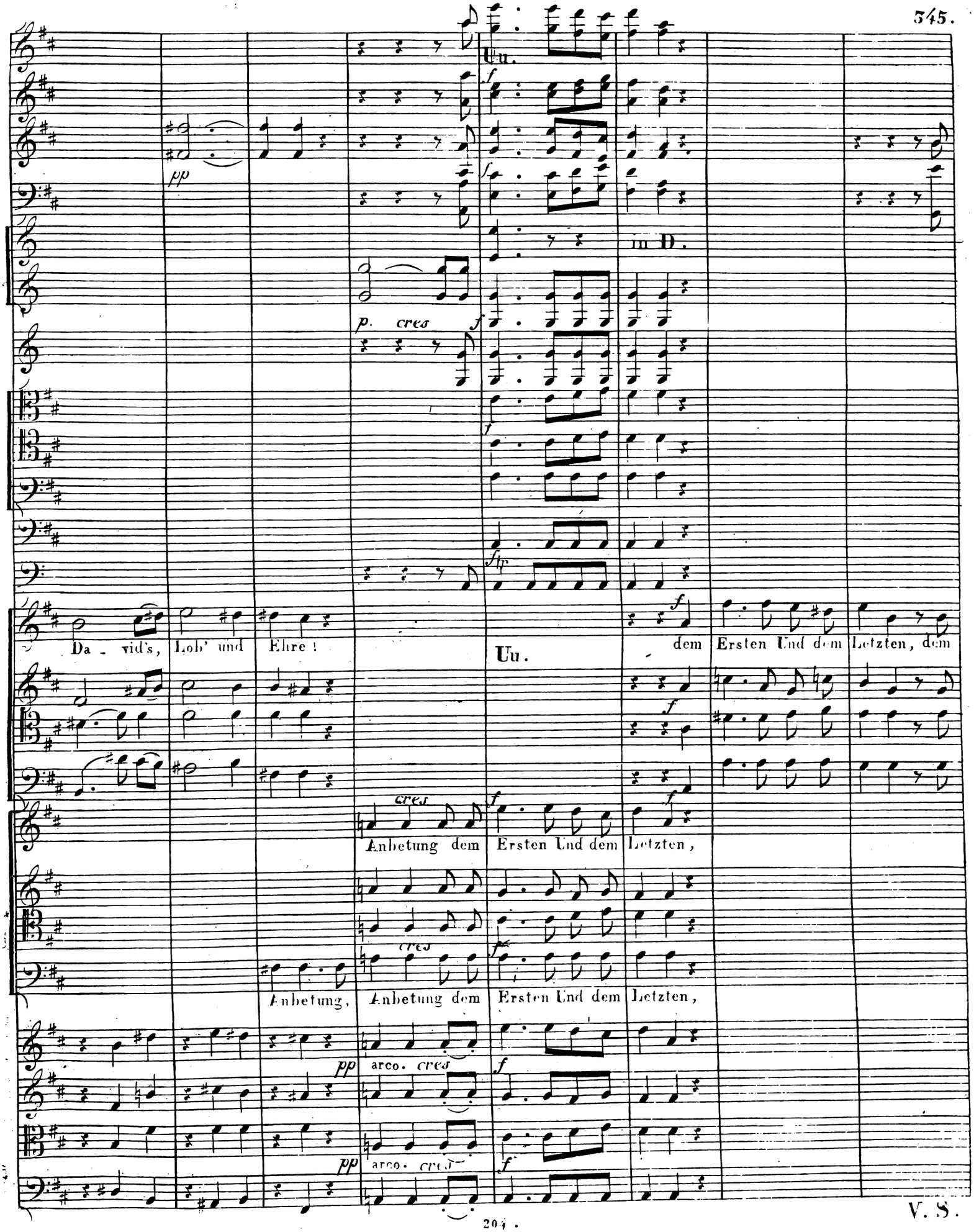
Uu.
in D.
p. cres
Da - vid's, Lob' und Ehre!
Uu.
dem Ersten Und dem Letzten, dem
cres
Anbetung dem Ersten Und dem Letzten,
cres
Anbetung, Anbetung dem Ersten Und dem Letzten,
pp arco. cres
pp arco. cres

V. S.

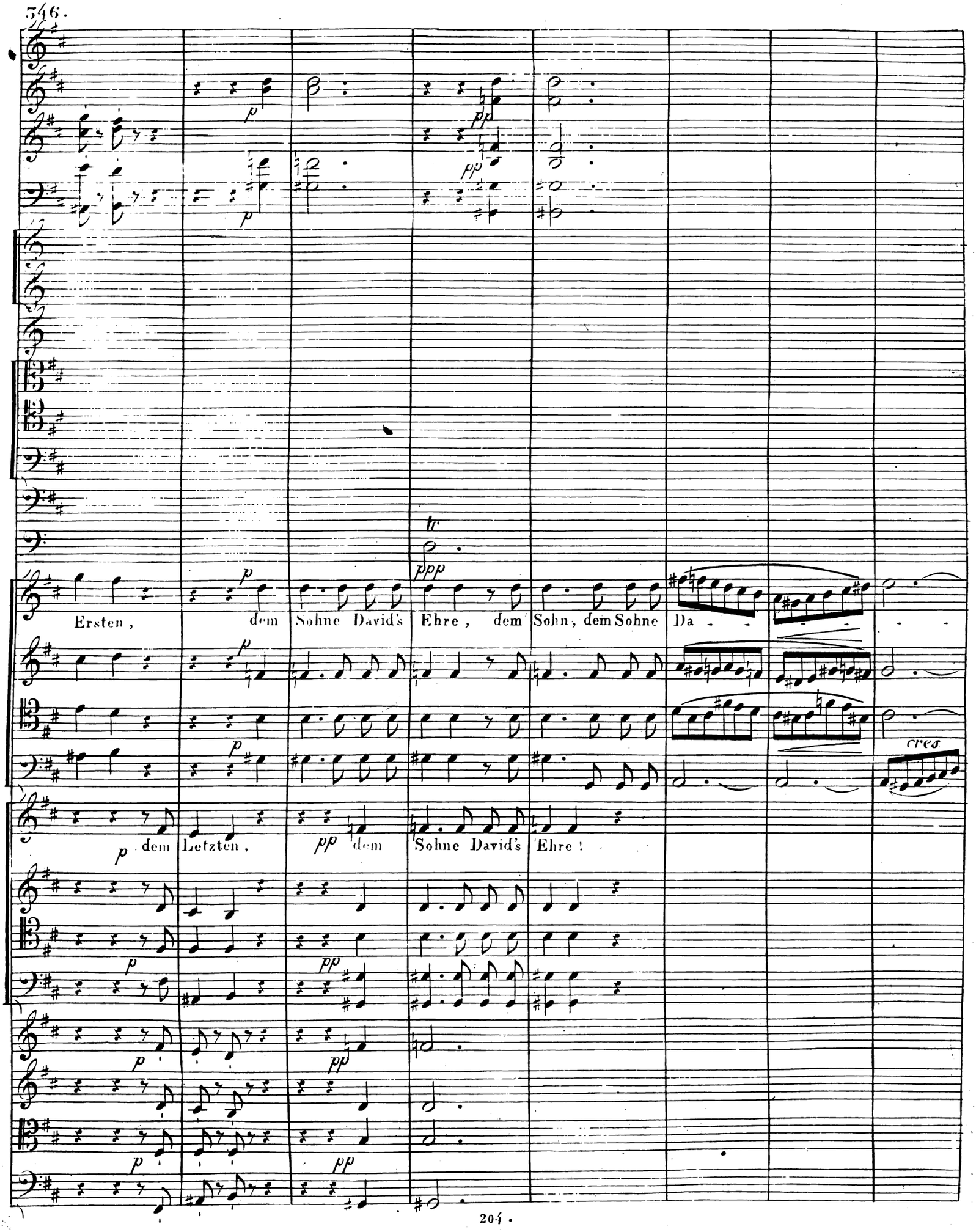
Ersten, dem Sohne David's Ehre, dem Sohn, dem Sohne Da - - - -
dem Letzten, dem Sohne David's Ehre!
cres

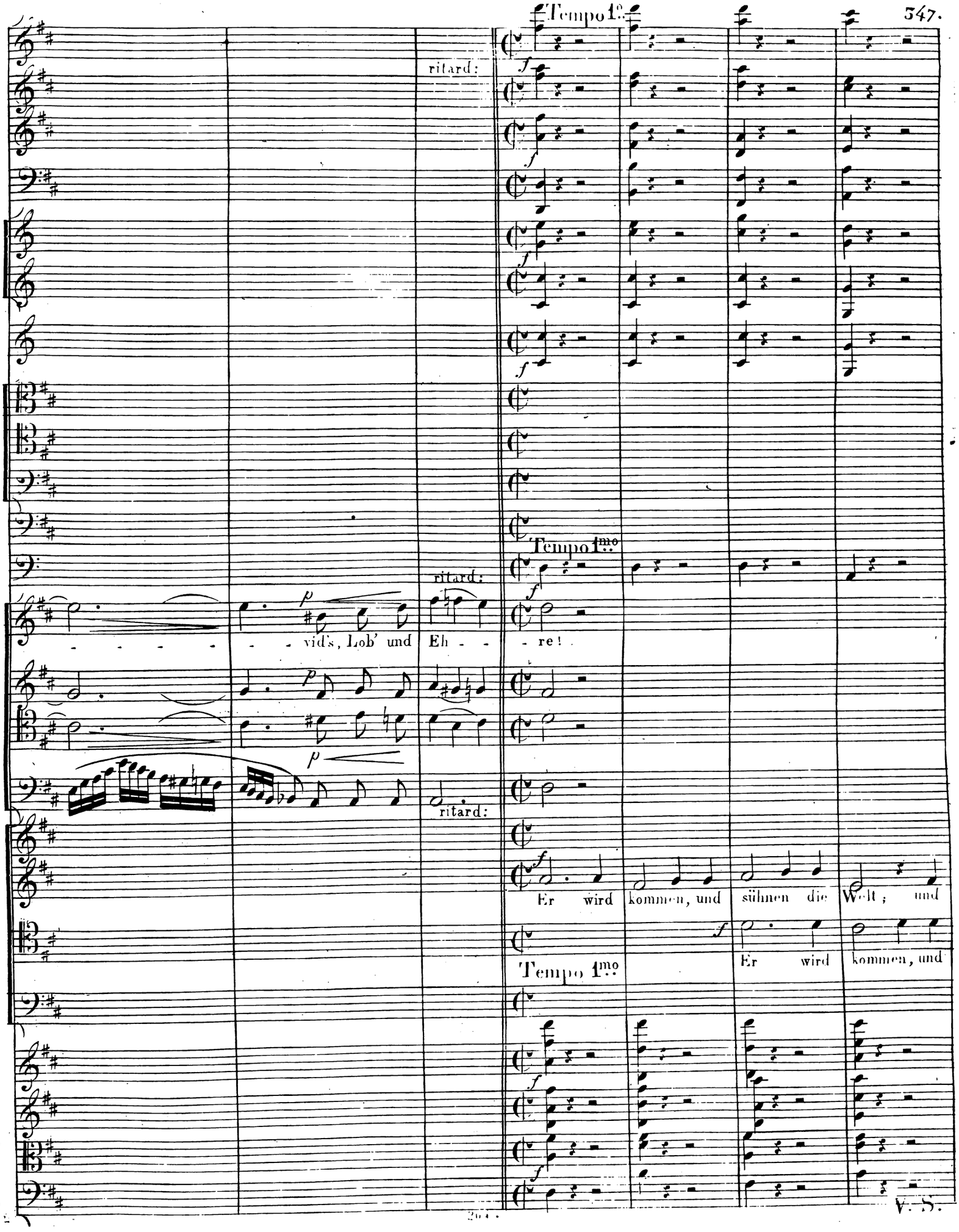
Tempo 1º.
ritard:
Tempo 1mo
ritard:
vid's, Lob' und Eh - - re!
ritard:
Er wird kommen, und sühnen die Welt; und
Er wird kommen, und
Tempo 1mo
V. S.

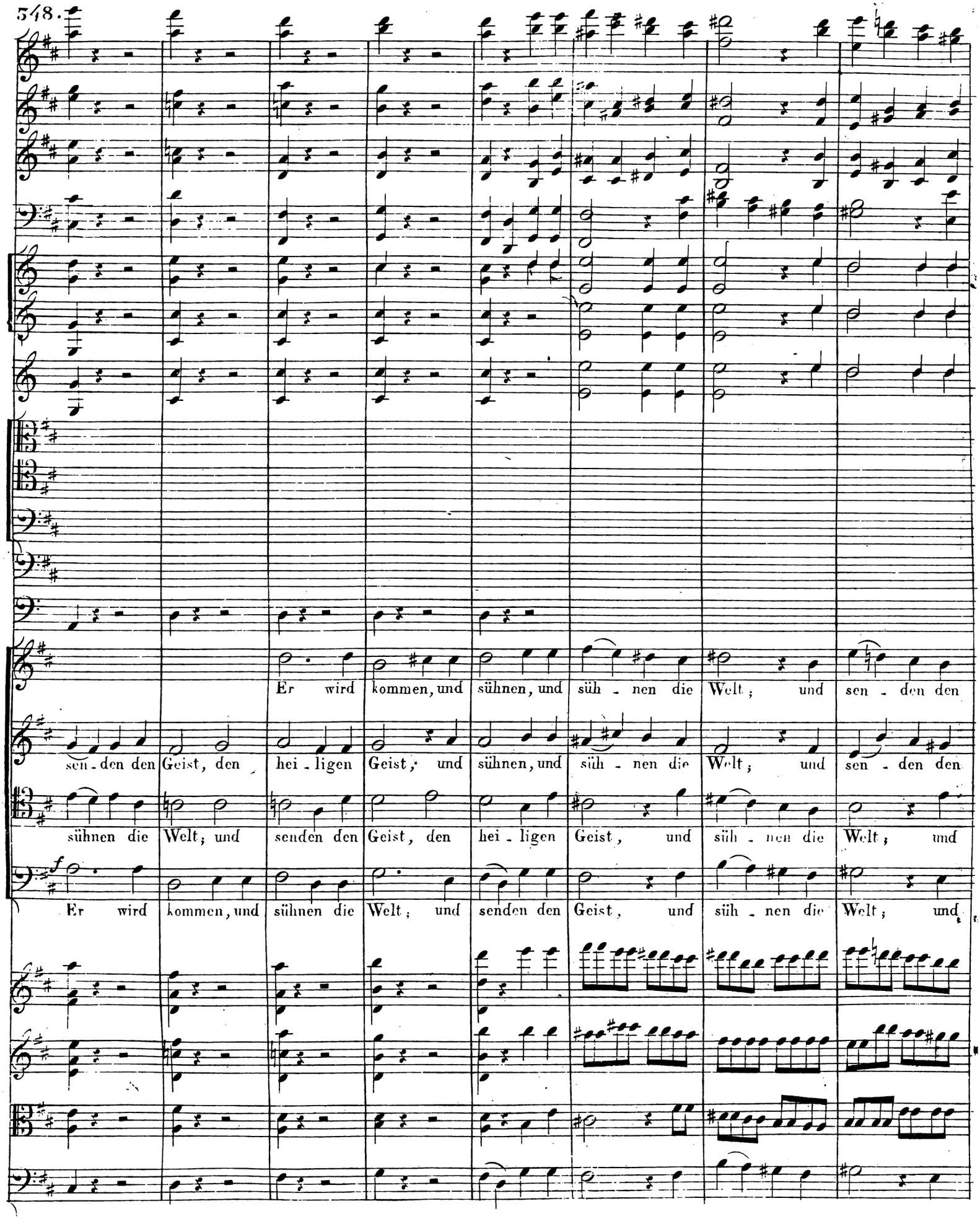
Er wird kommen, und sühnen, und süh - nen die Welt; und sen - den den
sen - den den Geist, den hei - ligen Geist, und sühnen, und süh - nen die Welt; und sen - den den
sühnen die Welt; und senden den Geist, den hei - ligen Geist, und süh - nen die Welt; und
Er wird kommen, und sühnen die Welt; und senden den Geist, und süh - nen die Welt; und

Geist, und sen - den den hei - ligen Geist, Er wird kommen, und

Geist, und sen - den den hei - ligen Geist, Er wird kommen, und süh - nen die

sen - den den hei - ligen, hei - ligen Geist, Er wird kommen, und süh - nen die Welt; und

sen - den den hei - ligen Geist, Er wird kommen, und süh - nen die Welt; Er wird kommen, und

Più stretto.

süh - nen die Welt; und sen - den den hei - - li - gen Geist!

Welt; und sen - den, und sen - den den hei - - li - gen Geist!

sen - den, sen - den den Geist, den hei - - li - gen Geist!

süh - nen — die Welt, und sen - den den hei - li - gen Geist!

Più stretto.

Dass je - des Herz die ew' - ge Lie - be Got - - tes preisst!

Dass je - des Herz die ew' - ge Lie - be Got - - tes preisst!

Dass je - des Herz die ew' - ge Lie - be Got - - tes preisst!

Dass je - des Herz die ew' - ge Lie - be Got - - tes preisst!

V. S.

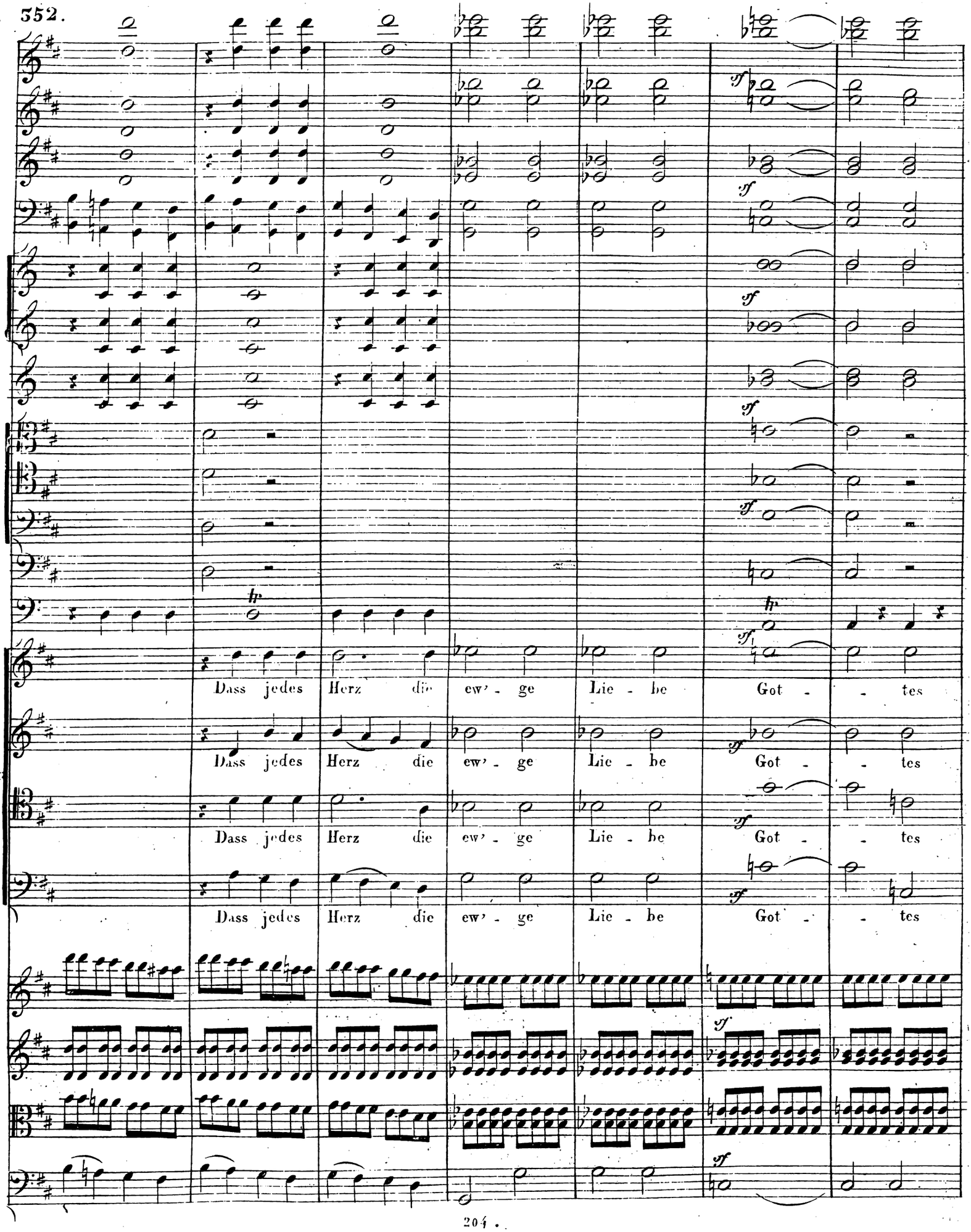
Dass jedes Herz die ew' - ge Lie - be Got - - tes
Dass jedes Herz die ew' - ge Lie - be Got - - tes
Dass jedes Herz die ew' - ge Lie - be Got - - tes
Dass jedes Herz die ew' - ge Lie - be Got - - tes

8va

preisst ! Dass je - des Herz — die ew' - ge Lie - be Got - - tes.

preisst ! Dass je - des Herz — die ew' - ge Lie - be Got - - tes.

preisst ! Dass je - des Herz — die ew' - ge Lie - be Got - - tes.

preisst ! Dass je - des Herz — die ew' - ge Lie - be Got - - tes.

V. S.

8va

sf

preisst! Dass je - des Herz die ew' - - ge Lie - be Got - - - tes

preisst! Dass je - des Herz die ew' - - ge Lie - be Got - - - tes

preisst! Dass je - des Herz die ew' - - ge Lie - be Got - - - tes

preisst! Dass je - des Herz die ew' - - ge Lie - be Got - - - - tes

8va

sf

sf

8va

preisst! Dass jedes Herz — die ew' - - ge Lie - be, die e - wi - ge Lie - be Got - -

preisst! Dass jedes Herz die e - wi - ge Lie - be Got - -

preisst! Dass jedes Herz — die e - wi - ge Lie - be Got - -

preisst! Dass jedes Herz — die e - wi - ge Lie - be Got - -

V. S.

8va

- - tes preisst ! Dass jedes Herz — die e - wi - ge Lie - be

- - tes preisst ! Dass jedes Herz die e - wi - ge Lie - be

- - tes preisst ! Dass jedes Herz — die Lie - be Got - tes, die e - wi - ge Lie - be

- - tes preisst ! Dass jedes Herz — die e - wi - ge Lie - be

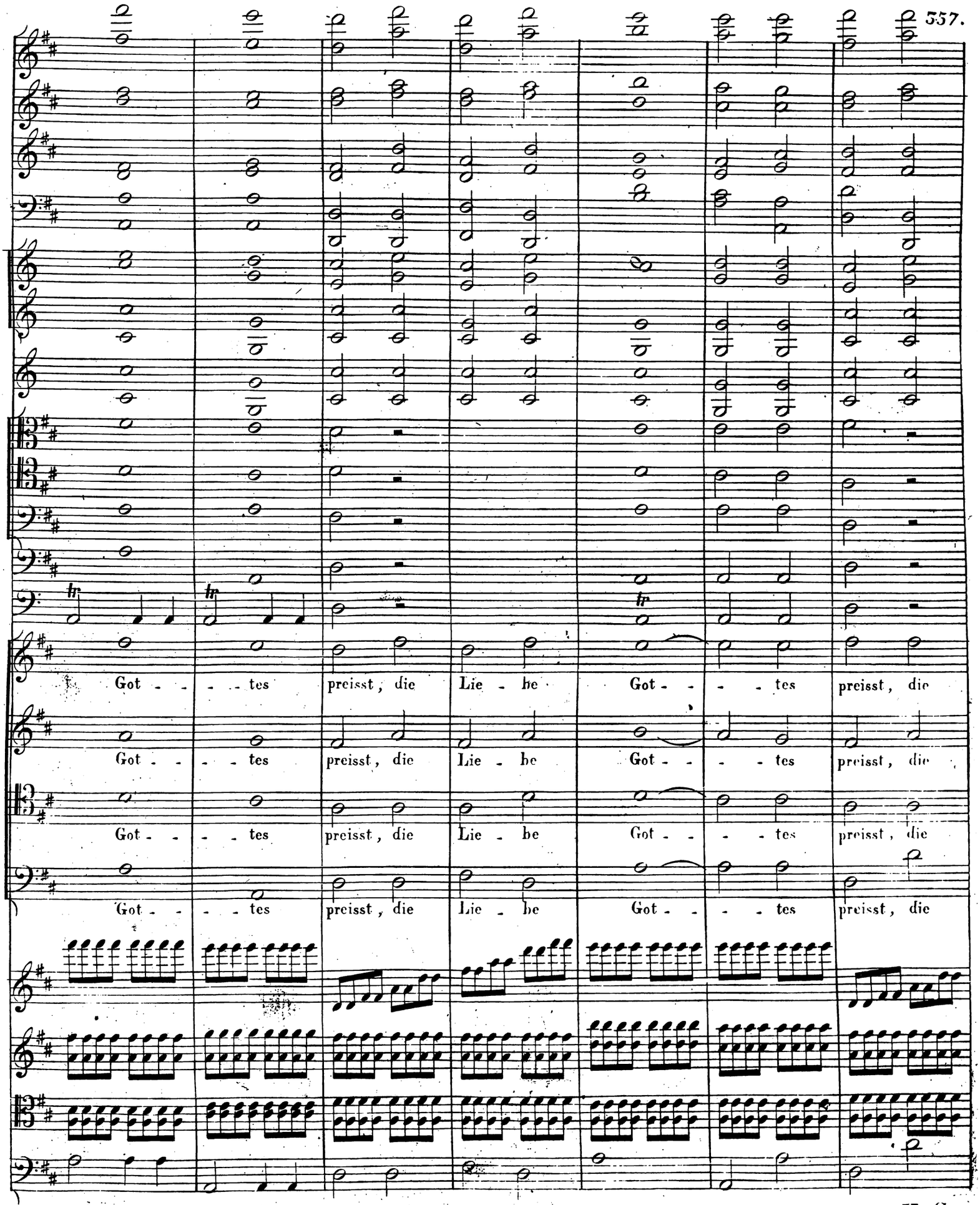
Got - - - - tes preisst, die Lie - be Got - - - - tes preisst, die
Got - - - - tes preisst, die Lie - be Got - - - - tes preisst, die
Got - - - - tes preisst, die Lie - be Got - - - - tes preisst, die
Got - - - - tes preisst, die Lie - be Got - - - - tes preisst, die

V. S.

8va

ew' - ge Lie - - - - be Got - - - - - - - - - tes

ew' - ge Lie - - - - be Got - - - - - - - - - tes

ew' - ge Lie - - - - be Got - - - - - - - - - tes

ew' - ge Lie - - - - be Got - - - - - - - - - tes

8va

preisst.

preisst.

preisst.

preisst.

loco.

Fine.