

LE TEMPLE DE GNIDE

DIVERTISSEMENT

En un Acte

Mis en Musique

PAR FEU

^R
M. MOURET

Ordinaire de la Musique de la Chambre du Roy.

*Representé pour la première fois par l'Academie
Royale de Musique le 7 Novembre 1741.*

Prix 3^{tt} 12. ✓

A PARIS

Chez { *Madame la Veuve Mouret rüe et vis à vis S^{te} Croix de la Bretonnerie.*
Madame Boivin M^{de} rüe S^t Honoré à la Regle d'Or.
Le Sieur Le Clerc M^d rüe du Roule à la Croix d'Or.

AVEC PRIVILEGE DU ROY.

Vm² 423

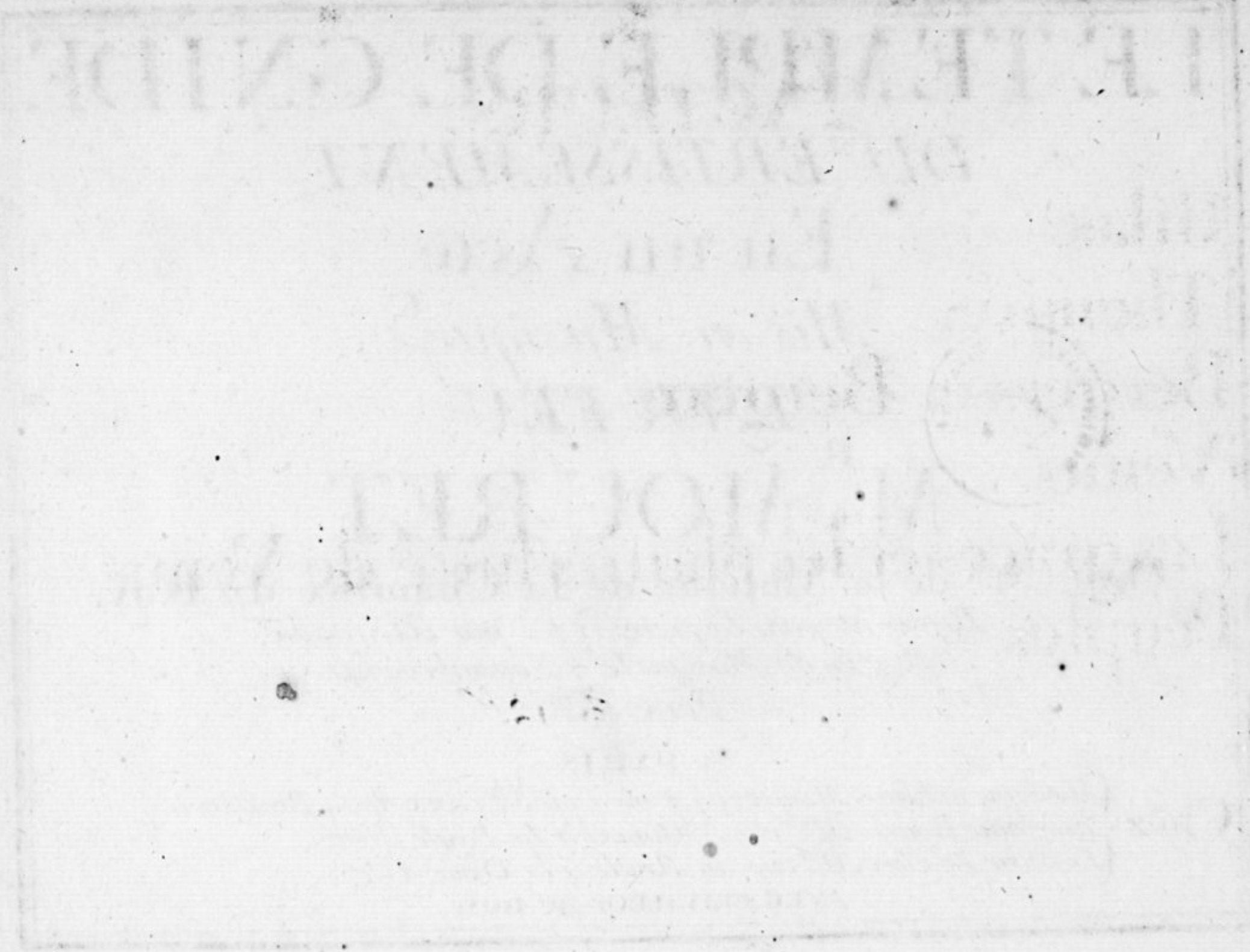

ACTEURS.

Hilas.

Themire.

Bergers et Bergeres.

Venus.

Les graces et les plairirs fuite de Venus.

Peuples.

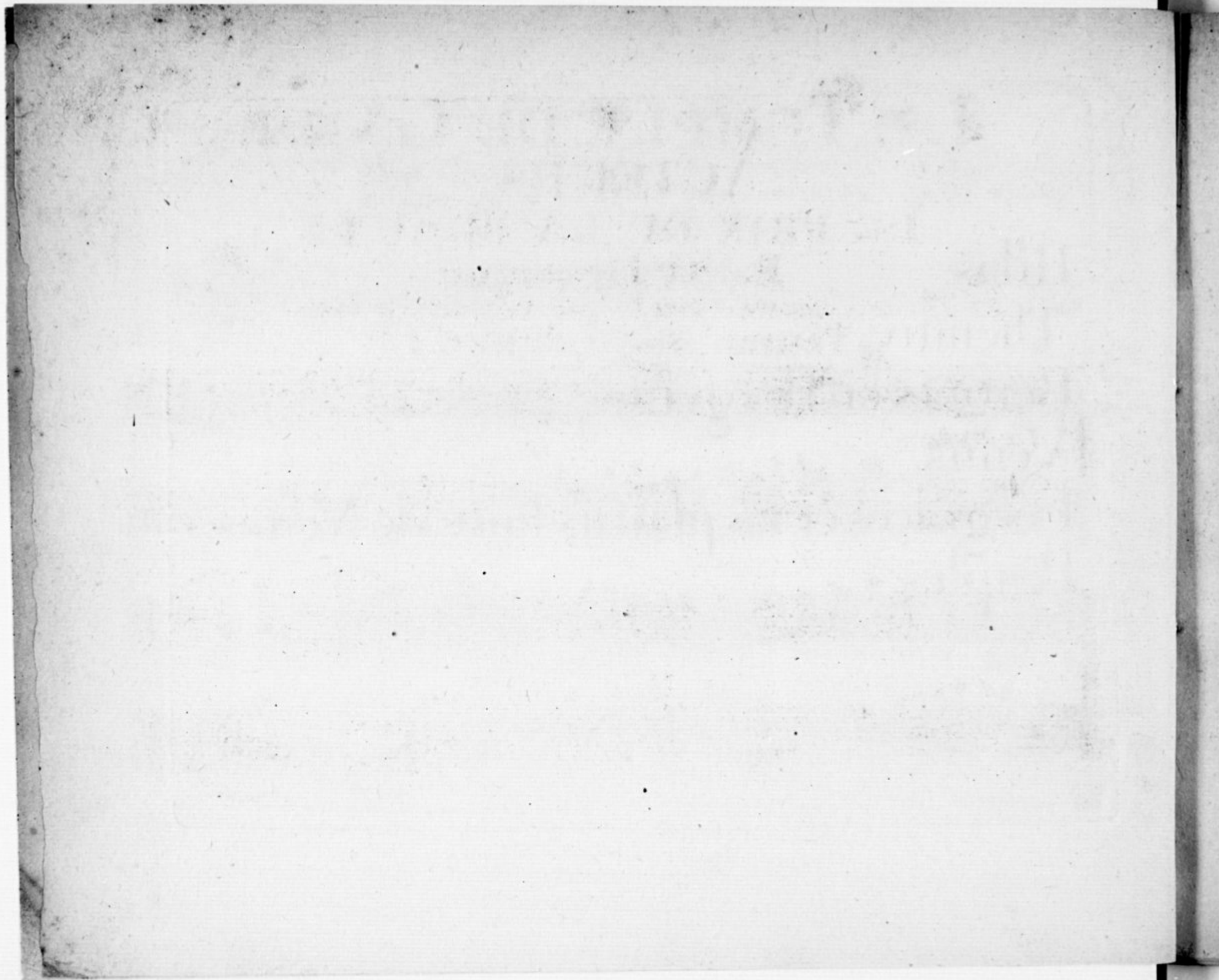

LE TEMPLE DE GNIDE

1

OU

LE PRIX DE LA BEAUTE

Ballet Heroique

Le Theatre represente vn Temple Consacré a Venus.

TEMIRE Seule. SCENE I.^{ere}

Ouverture.

Le Temple de Gnide.

Reprise.

Reprise.

Ballet.

5

Lentement.

4

Le Temple de Gnide

Flutes. doux et gracieux.

Flute Seule.

Flutes

*Prelude
doux.*

Flutes. S.

doux.

Violons.

Violons.

doux.

B. C.

Violons.

B. C.

Flutes Seule

Temire.

Non je n'aspire point au

Scene 1.^{ere}

prix de la beauté C'est pour un bien plus doux Venus que je t'implo- -re, je

bornema Felicité a plaire au berger que j'a- -do- - -re, = re. Je

Le Temple de Gnide.

6

crains que mes foibles attraits sur son Cœur perdent leur puissance, Et au-ce les

vœux que je fais, assure moy de sa Constan- - ce. Je = = ce.

Flutes.
Doux.
Violons.

Scene 1.^{re}

Recitatif.
Je le vois ce ber-

ger, pour m'offrir a Ses yeux, instruisons nous de vœux qu'il vient of =

frir aux Dieux. Tournez viste.

Scene 2.^{eme} HILAS Seul.

Doua.

Violons. + Hilas. +

Déesse des a=

=mours qu'en ce Temple on revere, Accepte l'hommage, Sincere du mortel le plus amou

Scene 2^{me}

9

reux. De-reux. Femire, tu le scais, est l'objet qui m'engage, quand je fais mon bon-

heur de vivre dans ses nœuds, épargne a mon amour Le tourment. rigou

Le Temple de Gnide.

reux de voir jamais son Cœur volage, de voir jamais son Cœur vola =

Violons.

ge. Te = ge.

Scene 3^{me}

TEMIRE HILAS.

Temire.

Hilas.

Hilas peut il douter de ma fidelité, Quoy par Temire icy je viens d'être écou

Temire.

té, Pour m'assurer ton Cœur, de la tendre immortelle, j'implorais le puissant se-

Hilas.

Temire.

-cours. Je jure de brûler d'une flamme éternelle, Je jure de t'aimer tou-

Le Temple de Gnide.

doux

Accompagnement. Ensemble.

jours, Divine Reine des amours, tu vois l'ardeur de notre ze...le, Divine =

Di.vi.ne. Reine des amours, tu vois l'ardeur de notre ze...le, Divine =

le, Déesse. Termine mes jours si je trahis jamais notre ardeur mutuel

le, Déesse. Termine mes jours si je trahis jamais notre ardeur mutu . el

Scene 3.^{me}

le Dé-esse Termine mes jours Si je trahis jamais notre ardeur mutu-

le Si je trahis jamais notre ardeur mutuelle Dé-esse Termine mes

elle Si je trahis jamais notre ardeur mutu-el le, Dé-

jours Si je trahis jamais notre ardeur mutu-el . . . le, Si je trahis ja-

Le Temple de Gnide.

cesse. Termine mes jours Si je trahis ja... mais notre ar-
mais notre ardeur mutuelle. Ter-mi-ne mes jours Si je trahis jamais notre ar-
deur mu-tu-el... le, Dé-esse. Termine mes jours
deur mu-tu-el... le, Si je trahis jamais notre ardeur mutuelle. Ter-

Scene 3.^{me}

15

Si je trahis ja... mais notre ardeur mu-tu...el...le.

mi-ne mes jours Si je trahis jamais notre ardeur mu-tu...el...le.

Hilas.

J'aperçois déjà dans ces lieux Des plus rares beautés vne troupe bril-

lante, malgré leurs soins ambi-tieux. Temire jouïra du destin glori-

Le Temple de Gnide.

Témire.

eux de voir sa beauté Triomphan-te, Non le prix n'a rien qui me tente, Hi-

Hilas.

las, Il me suffit d'être belle a tes yeux. De ces jeux Solemnels que la pompe Écla-

tante Arrête au moins i-cy tes regards Cu...ri...eux.

SCENE 4.^{me}

17

Le Temple. S'ouvre

VENUS paroît Sur Son Trone

acompañée des graces.

Themire, Hilar,

Peuples de Guide

Chœurs.

Fort.

Fort.

Symphonie
tous

tous.

Chœur. Le Temple de Gnide.

Regne sur nous re gne sur nous divine Souveraine, Au
Regne sur nous re gne regne sur nous divine Souveraine, Au
Regne sur nous regne sur nous regne sur nous, divine Souveraine, Au
Re gne Re gne sur nous, divine Souveraine, Au

Scene 4.^{me}

= gré de tes desirs dispose de nos Cœurs, Augré de tes desirs dispose de nos Cœurs.

= gré de tes desirs dispose de nos Cœurs, Augré de tes desirs dispose de nos Cœurs.

= gré de tes desirs dispose de nos Cœurs, Augré de tes desirs dispose de nos Cœurs.

= gré de tes desirs dispose de nos Cœurs, Augré de tes desirs dispose de nos Cœurs. B. C.

Le Temple de Gnide.

Regne sur nous re gne sur

Regne sur nous re gne regne sur

Regne sur nous regne sur nous regne sur

Re gne re gne sur

Scene 4.^{me}

21

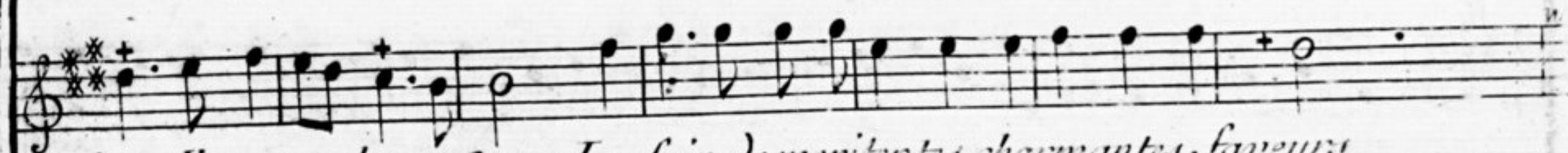

Le Temple de Gnide.

=sirs dispose de nos Cœurs, Le Soins de meriter les charmantes faveurs

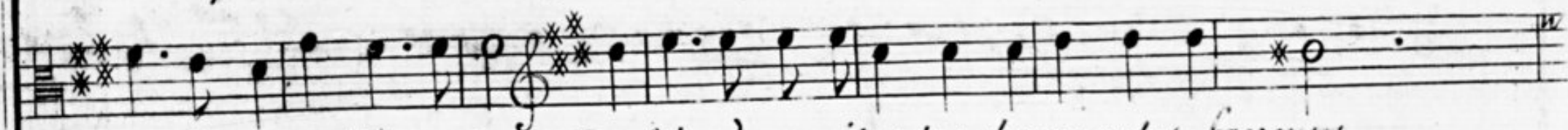

=sirs dispose de nos Cœurs, Le Soins de meriter les charmantes faveurs

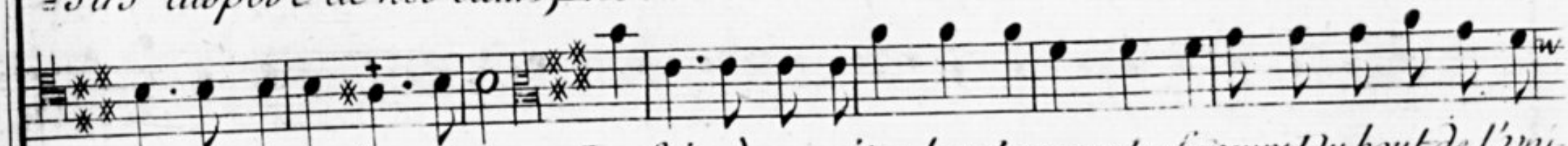

=sirs dispose de nos Cœurs, Le Soins de meriter les charmantes faveurs Du bout de l'uni-

=sirs dispose de nos Cœurs, B. C.

Scene 4.^{me.}

23

Du bout de l'univers, du bout de l'univers, près de toy nous a mei . . . ne, Re . . .

Du bout de l'univers, du bout de l'univers, près de toy nous a mei . . . ne, Re . . .

vers près de toy nous ameine près de toy nous a . . . mei . . . ne.

Le Temple de Gnide.

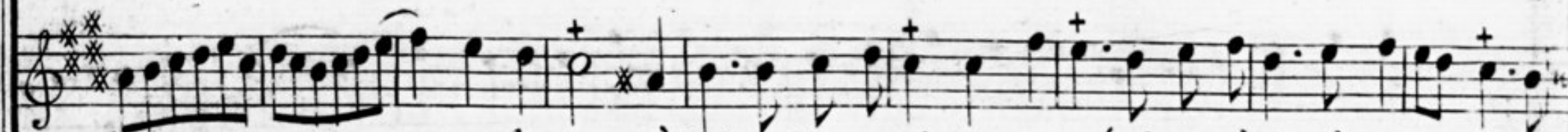

gne sur nous divine Souveraine, Au gré de tes desirs dispose de nous

Regne sur nous, regne sur nous divine Souveraine, Au gré de tes desirs dispose de nous

Regne sur nous, regne sur nous divine Souveraine, Au gré de tes desirs dispose de nous

Regne sur nous, regne sur nous divine Souveraine, Au gré de tes desirs dispose de nous

Scene 4.^{me}

25

Cœurs, Le Soins de meriter tes charmantes fa-veurs

Du bout de L'uni =

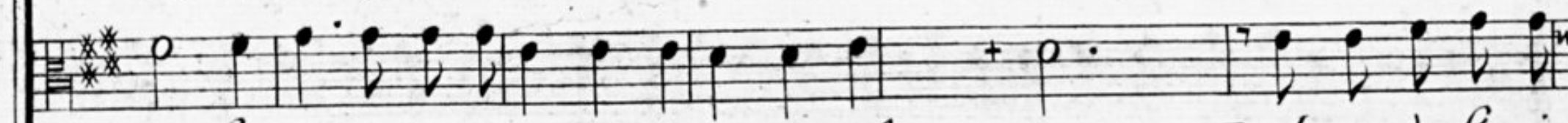

Cœurs, Le Soins de meriter tes charmantes fa...veurs

Du bout de L'uni =

Cœurs, Le Soins de meriter tes charmantes fa...veurs

Du bout de L'uni =

Cœurs, Le Soins de meriter tes charmantes fa-veurs, Du bout de L'univers près de

Le Temple de Gnide.

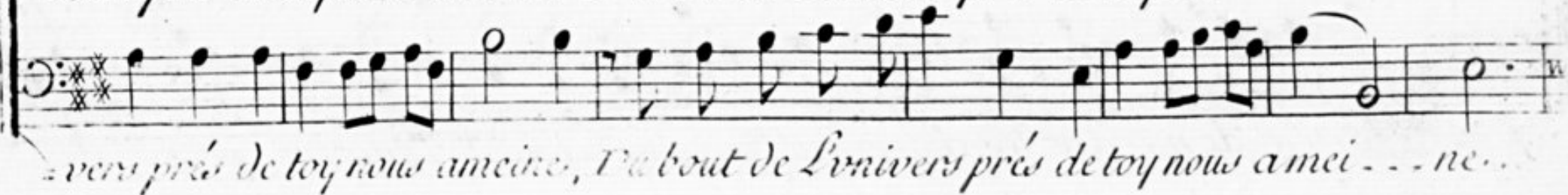
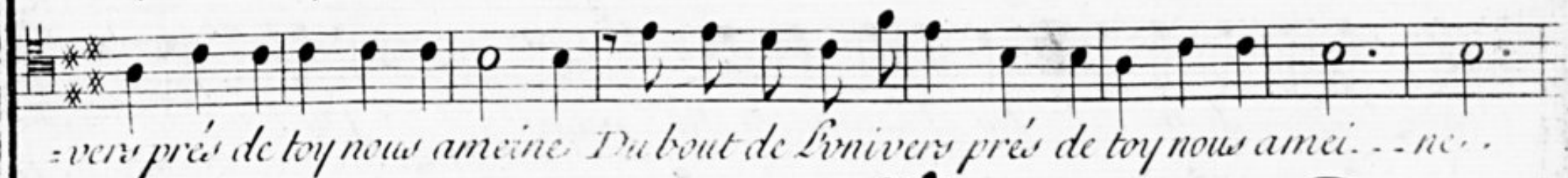

Scene 4^{me}.

27

Le Soïn de meriter tes charmantes fa=

Le Soïn de meriter tes charmantes fa=

Le Soïn de meriter tes charmantes fa=

Le Temple de Gnide.

= - - veurs Du bout de L'univers, du bout de L'univers près de toy nous a =
 = - - veurs, Du bout de L'univers, du bout de L'univers près de toy nous a =
 = veurs, Du bout de L'univers près de toy nous ameine près de toy nous a =

Scene 4.^{me}

= mei... ne. Re gne sur nous divine. Souveraine, Au-

= mei... ne Re = Regne sur nous regne sur nous divine. Souveraine, Au-

= mei... ne Regne sur nous regne sur nous divine. Souveraine, Au-

Regne sur nous regne sur nous divine. Souveraine, Au=

Le Temple de Gnide.

= gré de tes desirs dispose de nos Cœurs, Le Soins de meriter tes charmantes fa-
 = gré de tes desirs dispose de nos Cœurs, Le Soins de meriter tes charmantes fa-
 = gré de tes desirs dispose de nos Cœurs, Le Soins de meriter tes charmantes fa-

Scene 4.^{me}

31.

= veurs, Du bout de l'univers prés de toy nous ameine. Du bout de l'uni =

= veurs, Du bout de l'univers prés de toy nous ameine. Du bout de l'uni =

= veurs, Du bout de l'univers prés de toy nous ameine. Du bout de l'uni =

= veurs, Du bout de l'univers prés de toy nous ameine, Du bout de l'uni =

Le Temple de Gnide.

Silence.

Silence.

Silence.

= vers prés de toy nous amei - ne, du bout de l'univers, prés de toy nous amei - ne.

Silence.

= vers prés de toy nous amei - ne, du bout de l'univers, prés de toy nous amei - ne.

Silence.

= vers prés de toy nous amei - ne, du bout de l'univers, prés de toy nous amei - ne.

Silence.

= vers prés de toy nous amei - ne, du bout de l'univers, prés de toy nous amei - ne.

Scene 5.^{me}

33

VENUS dans Son Char, Les ACTEURS de la Scene precedente

Venus.

Beautez qui venez Sur ces bords, pretendre au prix que je dispense, vos Sou-

=pirs, vos vœux, vos transports, ne Seront pas sans recompen...ce, vos Sou=

=pirs, vos vœux, vos transports, ne Seront pas sans recompen...ce.

Le Temple de Gnide.

doux.

Violons.

Venus. *Gracieusem.^t*

Faites regner icy vos charmes les plus doux, plaisirs qui volez.

Sur mes traces, plaisirs qui volez. Sur mes traces. Jeunes beautez

Scene 5.^{me}

35

reprise

reprise

vnissez vous aux graces, Cethonneur n'est permis qu'a vous. Jeunes beautez vnissez vous aux

9 8 6 5 4 6 5 7

reprise

graces cethonneur n'est permis qu'a vous, cethonneur n'est permis qu'a vous. vous.

Le Temple de Gnide.

Flutes. *tous fort.* *Flutes.*

1.^{er} Air pour les graces. *Violons.*

doux. *6 5* *doux.*

Violons. *B.C.* *Violons.*

tous. *Flutes.* *tous* *Flutes.*

Violons. *Violons*

doux *6** ** 5** *doux.*

B.C. *Violons.* *B.C.* *Violons*

tous. *Violons.* *Flutes.*

doux.

B.C. *4* 5 6** *6 5 4 3** *Violons.*

Scene 5.^{me}

37

tous.
Violons. Flutes.

doux.
*B.C. Violons.

tous.
Violons. Flutes.

tous.
*B.C. Flutes guay.

tous.
Flutes. Violons.

tous.
Flutes. Violons.

doux.
Violons. *B.C. Violons.

2^{me} Air.

Flutes guay.

doux.

Violons.

Violons.

*B.C.

Flutes.

doux.

Violons

Le Temple de Gnide.

S. reprise. *tous.* *Flutes.*
Violons.

S. reprise. *tous.* *Flutes.*
Violons.

S. reprise. *6 6 6/5* *doux.*
B. C. *Violons.*

tous. *Flutes.* *tous.*
Violons. *Violons.*

tous. *Flutes.* *tous.*
Violons. *Violons.*

doux. *9 6*
B. C. *Violons.* *B. C.*

Detailed description of the musical score: The score is arranged in six systems. The first two systems are for Flutes and Violons, both starting with a 'reprise' marking. The third system is for B.C. and Violons, with a 'doux' marking and numerical figures (6, 6, 6/5) above the notes. The fourth and fifth systems are for Violons and Flutes, with 'tous' markings. The sixth system is for B.C. and Violons, with a 'doux' marking and numerical figures (9, 6) above the notes. The key signature is three sharps (F#, C#, G#) and the time signature is common time (C).

Scene 5.^{me.}

40.

*Le Temple de Gnide.**Tenire, gracieusement, et mesuré.*

Pour marquer notre Zele, à la tendre im-mor-tel..le

Sans feinte et sans détour, Abandonnons nos Coeurs à l'Amour. = mour.

De la plus vive Flame, je ressens les Feux, Si te

Scene 5.^{me}

veux de mon ame, remplir tous les vœux, vainqueur char-

= mant, vainqueur charmant, rends mon a-mant heu -

= reux et constant. tant. On reprend le 2.^{me} Air.

Le Temple de Gnide.

Venus.

C'en est fait, je vois la Mortelle qui fixe le choix de Venus, Temire en la fa-

Temire.

= veur je ne balance plus, gracez, Couronnez cette belle, Favorable Divini-

Venus.

te, je ne merite point cet heureux avantage, Moins tu crois me ri-

Scene 5.^{me}

Air. 4/3

ter le prix de la beauté plus il doit être ton par-ta...ge. *Mesuré.* *Quand je Cou*

Figured bass: 6, 6 5, 6 6/5 4 3

ronne tes appas, je voudrais rendre encor ton ame plus Con-ten-te, Quand je Cou =

Figured bass: 6, 6, *, 6/5 4 3*, 6, 6

te, Mais Venus meme ne peut pas rendre Hilas plus E prix, Te =

Figured bass: 6, 6/5, *, 6/4*, 6, 7, *

Le Temple de Gnide.

= mire, plus charmante, Mais Venus même ne peut pas rendre Hilar plus

Figured bass notation: 6* 6 5 4 3* 6 5 6 6

= prix, Te-mi-re plus Charman - - - - - te. Mais Venus = = te.

Figured bass notation: 6 4 9

Flutes legerem^t

Prelude..

Flutes legerem^t

Prelude..

doux.

Violons.

Scene 5^{me}

45

Venus.

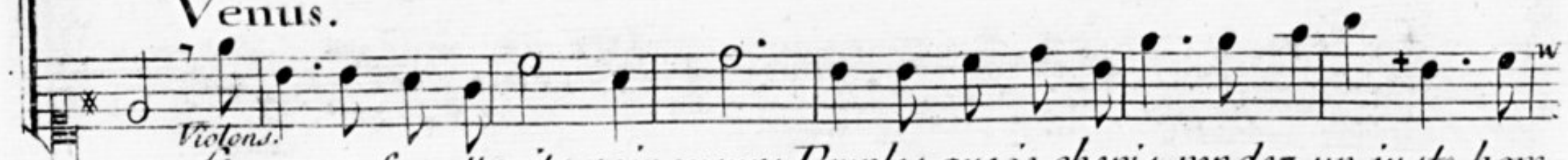

Violons.

Et vous, à ses traits vainqueurs, Peuples que je chéris, rendez un juste hom-

Le Temple de Gnide.

The lyrics are:

= ma - ge, Que l'emire en ce jour recoive les honneurs que vous m'offrez sur ce ri -

= vage, que vous m'offrez sur ce ri - ma - ge, Que l'emire en ce jour recoive les hon -

Scene 5^{me}.

47

neuv, que vous m'offrez sur ce riva

ce. Que Temire en ce jour reçoive. les hon =

Le Temple de Gnide.

Scene 5^{me}

doux.

Violons.

doux.

Violons.

Second system of music for Violons, continuing the melody from the first system.

Hilas.

ge. Sur les charmes les plus puissans Temire emporte. la vic

Second system of music for Hilas, continuing the melody.

Third system of music for Hilas, continuing the melody.

Fourth system of music for Hilas, continuing the melody.

re Quelle, reçoive notre Encens et que tout

Le Temple de Gnide.

parle. de Sa gloi. re, sur les charmes les plus puissans, Temire em-

=porte. la victoi. re qu'elle re. .

Scene 5.^{me}

= coire notre Encens, Et que tout parle de sa gloi . . . =

re, que tout parle de sa gloi . . . =

Le Temple de Gnide

re, que tout parle de Sa gloi

Scene 5.^e
Chœur.

53

Sort

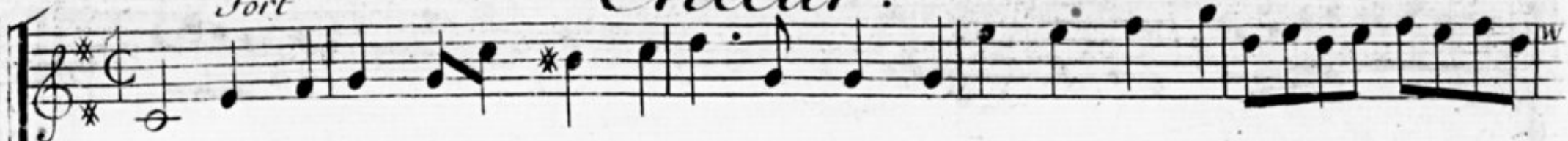

Sort

tous

Sur les charmes les plus puissans Temire Emporte la victoire, Temire Em-

re. Sur les charmes les plus puissans Temire Emporte la victoi =

tous

re. Sur les charmes les plus puissans Temire Emporte la victoire la vic-

re. Sur les charmes les plus puissans Temire Emporte la victoi =

Le Temple de Gnide.

= porte la victoi. re, Qu'elle recoive notre Encens, Et que tout
 = . . . re, la victoire. la victoi re, Qu'elle recoive notre Encens, Et que tout
 = toi. re la victoire, Qu'elle recoive notre Encens, Et que tout
 = re, Qu'elle recoive notre Encens, Et que tout

Scene 5^e

parle de sa gloire, Et que tout parle de sa gloi. =

parle de sa gloire, Et que tout parle de sa gloi. =

parle de sa gloire, Et que tout parle de sa gloi. =

parle de sa gloire.

Le Temple de Gnide.

re, la victoi re, Sur les charmes les plus puissans, Temire Em-
re, la victoi re, Sur les charmes les plus puissans, Temire Em-
re, Sur les charmes les plus puissans, Temire Em-
Sur les charmes les plus puissans, Temire Em-

Scene 5.^o

= porte la victoi re. Temire, Emporte la victoi =

= porte la victoire, la victoi re la victoi =

= porte la victoi =

Le Temple de Gnide

Scene 5.^e

59

gloire, Qu'elle reçoive notre Encens, et que tout parle de sa gloi.

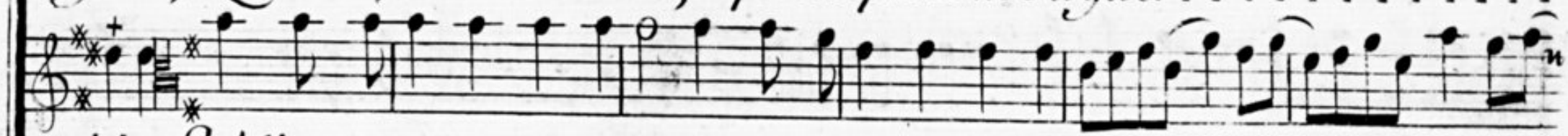

gloire, Qu'elle reçoive notre Encens, et que tout parle de sa gloi

re, Qu'elle reçoive notre Encens, et que tout parle de sa gloire, de sa gloire, et que tou

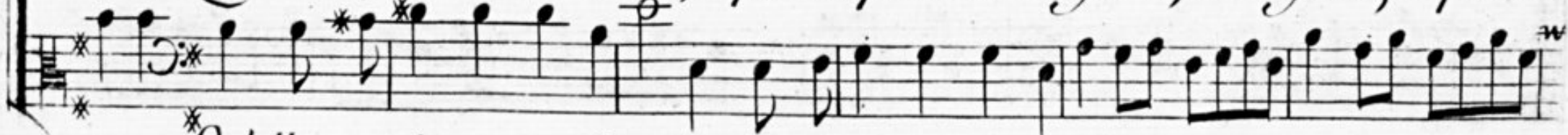

Qu'elle reçoive notre Encens, et que tout parle de sa gloi

Le Temple de Gnide.

Scene 5.^e

61

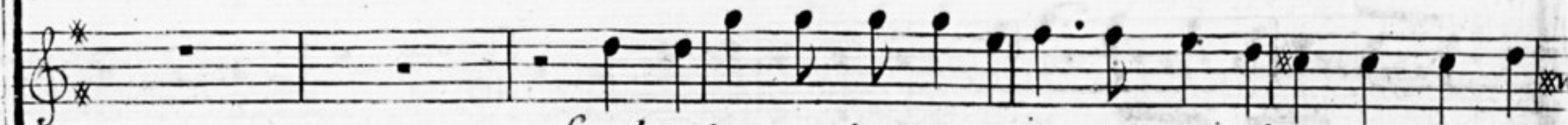
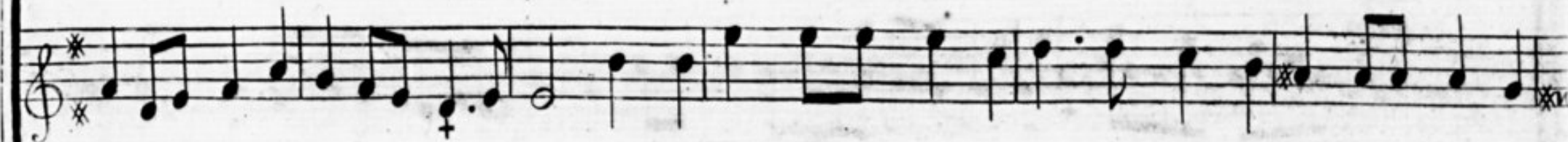
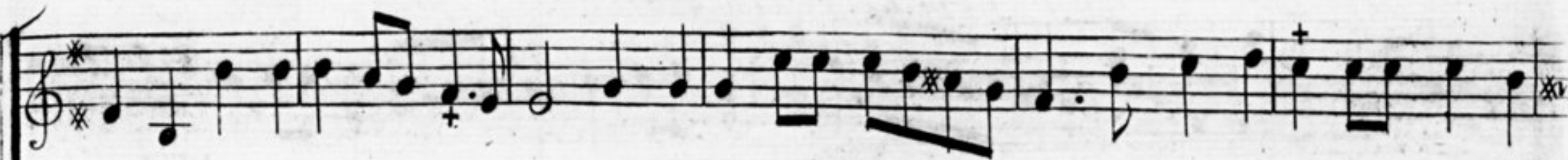

Sur les charmes les plus puissans Temire Emporte la vic =

Sur les charmes les plus puissans, Temire Emporte la vic =

Sur les charmes les plus puissans Temire Emporte la vic =

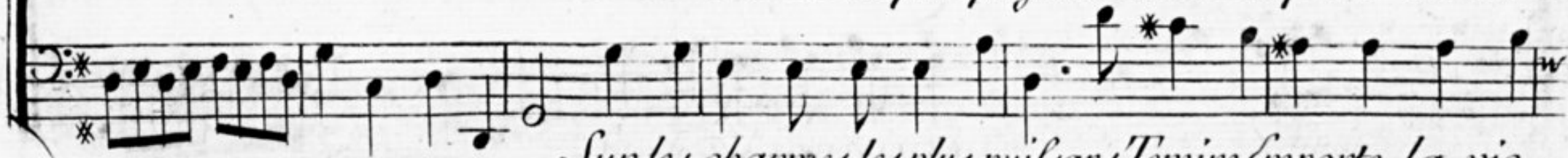

Sur les charmes les plus puissans Temire Emporte la vic =

Le Temple de Gnide

= toi re, Qu'elle reçoive notre Encens, Et que tout parle de Sa
 = toire la victoi re, Qu'elle reçoive notre Encens, Et que tout parle de Sa
 = toi re, Qu'elle reçoive notre Encens, Et que tout parle de Sa
 = toi re, Qu'elle reçoive notre Encens, Et que tout parle de Sa

Scene 5.^e

gloi re, de sa gloi re, Quelle re =

gloire, Et que tout parle de sa gloi re de sa gloire, de sa gloi re, Quelle re =

gloi re, B. C.

Le Temple de Gnide.

coive notre Encens, et que tout parle de Sa gloire, et que tout parle de sa gloire, Quelle re =

coive notre Encens, et que tout parle de Sa gloire, et que tout parle de sa gloire, Quelle re =

coive notre Encens, et que tout parle de Sa gloi. re, Quelle re =

Quelle re =

Scene 5^e

= çoive notre Encens, et que tout parle de Sa gloi - - - - - =

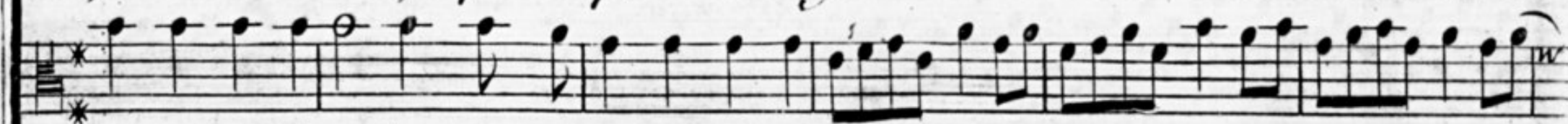

= çoive notre Encens, et que tout parle de Sa gloi - - - - - =

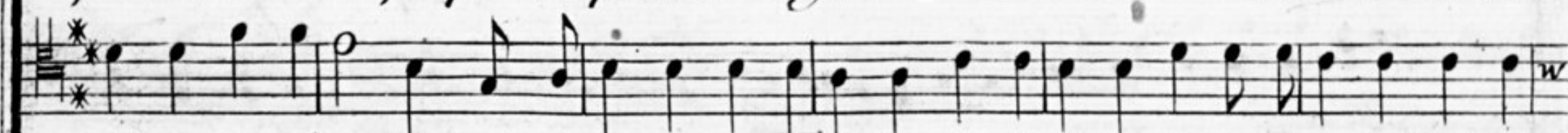

= çoive notre Encens, Et que tout parle de Sa gloire de Sa gloire, Et que tout parle de Sa

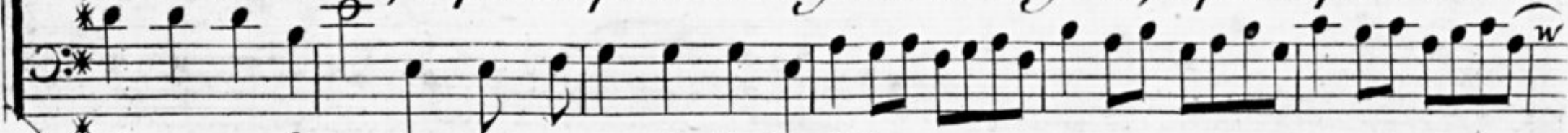

= çoive notre Encens, et que tout parle de Sa gloi - - - - - =

Le Temple de Gnide.

The lyrics are:

... re, et que tout parle de Sa gloire de Sa gloi. ... re, et que tout parle de Sa
 re de Sa gloi ... re, et que tout parle de Sa
 gloi ... re, et que tout parle de Sa
 re, et que tout parle de Sa

Scene 5^e

67

gloi. re, et que tout parle de sa gloi. re, Quelle re =

gloi. re, et que tout parle de sa gloi. re, Quelle re =

gloi. re, et que tout parle de sa gloi. re, Quelle re =

gloi. re, et que tout parle de sa gloi. re, Quelle re =

Le Temple de Gnide.

re, et que tout parle de Sa gloire de Sa gloi. . . re, et que tout parle de Sa
 re de Sa gloi . . . re, et que tout parle de Sa
 gloi . . . re, et que tout parle de Sa
 re, et que tout parle de Sa

Le Triomphe de Gnide

= coive notre Encens, et que tout parle de sa gloi re, et que tout

= coive notre Encens, et que tout parle de sa gloi =

= coive notre Encens, et que tout parle de sa gloire, de sa gloire, et que tout parle de sa gloi =

= coive notre Encens, et que tout parle de sa gloi =

Scene 5.^e

parle de sa gloire de sa gloi... re, que tout parle de sa gloire.

re. de sa gloi... re, que tout parle de sa gloi-re.

re, que tout parle de sa gloire.

re, que tout parle de sa gloi-re.

Le Temple de Gnide.

Flûte seule.
Tenire.

Tendrement.

Reine de l'Amoureux Empire Tes faveurs en ce jour Surpas :

Scene 5.^e

Le Temple de Gnide.

Scene 5^e

Da Capo
tout de suite.
jusqu'au
mot-
tendre Temire Est le moindre de tes bienfaits. Reine & Fin.

I.^{er} Passe pied.

T. v.

74 Hautbois.

Le Temple de Gnide.

2.^e Passe Pied.
Hautbois.

On reprend le 1.^{er} Passe pied, et l'on finit par le Second pour aller au Chœur.
Cy devant page 53. Sur les charmes &c.

FIN.

MEMOIRE

Des Oeuvres de M. MOURET.

<i>Les Festes de Thalie, Ballet en cinq Actes, relié</i>	15 [#]
<i>La Provancale, Acte séparé, Broché</i>	3.
<i>Ariane, Tragedie en Musique, relié</i>	15.
<i>Pirithous, Tragedie en Musique, relié</i>	15.
<i>Les Amours des Dieux, Ballet heroique relié</i>	15.
<i>Le Triomphe des Sens, Ballet heroique, en cinq Actes, relié</i>	15.
<i>Les Graces, Ballet heroique en trois Actes, relié</i>	15.
<i>3. Livres d'airs Serieux, et à boire, chacun de</i>	5.
<i>6. Recueils des divertissemens du nouveau Theatre Italien relié chacun</i>	15.
<i>Un Livre de Cantates</i>	8.
<i>Un Livre de Sonates à deux Flutes ou à deux Violons</i>	4.
<i>Un Livre de Fanfares, pour des Trompettes, et des Cors de chasse</i>	4.
<i>Deux Livre de Concert et Simphonie chacun</i>	5. 12
<i>Le Temple de Gnide, divertissement en un Acte</i>	6

CANTAILLES FRANÇOISES.

<i>Epithalame</i>	1	16.	<i>L'Amour vainqueur</i>	1	4.
<i>Hymne à L'Amour</i>	1	4.	<i>L'Amour et l'Hymen</i>	1	4.
<i>Eglé</i>	1	4.	<i>Thetis</i>	1	4.
<i>Écho</i>	1	4.	<i>Plusieurs divert.^s de la Comedie Françoise.</i>		
<i>Leda</i>	1	4.			
<i>Le Racommodement</i>	1	4.			

A Paris chez { Madame la Veuve Mouret, rue et vis à vis S.^{te} Croix de la Bretonnerie.
 La Veuve Boivin M.^{de} rue S.^t Honoré à la regle d'or.
 Le S.^r Le Clerc M.^t rue du Roule à la Croix d'or.

Privilege Général

Louis par la grace de Dieu, Roy de France, et de Navarre, A nos amés et feaux Conseillers
Les gens tenants nos Cours de Parlement Maistres des Requestes ordinaires de nôtre Hôtel grand Conseil, Prevoist
de Paris Baillifs Seneschaux leurs Lieutenants Civils et autres nos justiciers qu'il appartien dra, Salut nôtre bien amé
Jean Joseph Mouret Mai.^{re} de Musique ord.^{re} de nôtre Chambre et de nôtre très chere et bien Amée Cousine la Duchesse du Maine Princesse de nôtre
Sang; nous aiant fait remontréer qu'il desireroit continuer a faire graver et réimprimer ses Ouvrages contenant ses Operats et autres pieces de Mus.^{iq}
tant Vocales qu'instrumentales de sa Composition s'il nous plaisoit lui accorder nos Lettres de Continuation de Privilege sur ce necessaire a ces Causes vou
lant lui donner des marques de la Satisfaction que nous avons des Services qu'il nous a cy devant rendus près de nôtre personne; Et de nôtre très chere
Cousine la Duchesse du Maine Nous lui avons permis et permettons par ces presentes de faire réimprimer et regraver ses œuvres conten.^t ses Operats Canta
tes Cantatiles françoises et Italiennes Motets a une et plusieurs parties Sonates Simphonies françoises et autres pieces de Musiques tant vocales qu'instrumen
tales de sa ditte Composition en tels Volumes formes marges caracteres conjointem.^t ou separem.^t et autant de fois que bon lui semblera Et de les vendre
faire vendre et débiter par tout nôtre Roiaume pendant le temps de douze Années consecutives a Compter du jour de la date des dites presentes
Faisons deffences a toutes sortes de person.^{es} de quelque qualite^e et condition qu'elles soient d'en introduire d'impress.^{es} ou gravure étrangere dans
aucun lieu de nôtre obeissance Comme aussi a tous Graveurs Imprim.^{es} March.^{es} Libraires Imprimeurs en taille douce et autres d'imprimer faire im
primer graver ou faire graver vendre ou faire vendre débiter ni contrefaire ses dites Œuvres conten.^t ses Operats Cantates Cantatiles françoises et Ita
liennes Motets a une et plusieurs parties Sonates Simphonies françoises et autres pieces de Musiques tant Vocales qu'instrumentales en tout ni en
partie ni d'en faire aucuns extraits sous quelque pretexte que ce soit d'augmentation correction changem.^t de titre même en feuilles séparées ou au
trem.^t sans la permission expresse et par écrit du dit exposant ou de ceux qui auront droit de lui a peine de confiscation des planches et des
Exemplaires contrefaits a peine de six mille livres d'amende contre chacun des Contrevenans dont un tiers a nous un tiers a l'Hôt.^{el} Dieu de
Paris l'autre tiers au dit exposant et de tous depens dommages et interêts, a la Charge que ces presentes seront enregistrees tout au
long sur le registre de la Commu.^{ne} des Imprim.^{es} et Libraires de Paris dans trois mois de la date d'icelles; Que la gravure et impress.^{es}
des dits Ouvrages ci dessus Specifiez sera faite dans nôtre Roiaume et non ailleurs en bon papier et beaux caracteres conformem.^t
aux reglements de la Librairie et qu'avant que de les exposer en vents gravez ou imprimez seront remis es mains de nôtre très
cher et feal Chevalier le Sieur Daquesseau Chancelier de France Commandeur de nos Ordres; Et qu'il en sera ensuitté remis
deux Exemplaires dans nôtre Bibliothèque Publique, un dans celle de nôtre Château du Louvre, et un dans celle de nô
tre dit très cher et feal Chevalier le Sieur Daquesseau Chancelier de France Commandeur de nos Ordres le tout a peine
de nullité des presentes du contenu des qu'elles vous Mandons et Enjoignons de faire jouir le dit Sieur exposant ou
ses aiant cause pleinement et paisiblement sans souffrir qu'il leur soit fait aucun trouble ou Empêchement vou
lons que la Copie des dites presentes qui sera imprimée ou gravee tout au long au commencement ou a la fin des
dits Ouvrages soutenue pour duement Signifiees et qu'aux Copies Collationnées par l'un de nos Amés et feaux
Conseillers et Secretaires Foi soit ajoutée comme a l'Original Commandons au premier nôtre Hussier ou Sergent
de faire pour l'Execution d'icelles tous Actes requis et necessaire Sans demander autre permission et nonobstant
Clameur de Haro Chartre Normande et lettre a ce contraires Car tel est nôtre plaisir, Donné A Paris le trentième
Jour du Mois de Juillet l'An de grace Mil Sept cent trente huit, Et de nôtre Regne le Vingt troisieme.]

Par le Roy en son Conseil

Sainson

Registré sur le Registre N.^o de la Chambre Royale des Libraires et Imprimeurs de Paris N.^o 104 fol. 92 conformem.^t
aux Anciens Reglemens confirmés par celui du 28 Fevrier 1723 a Paris le 26 Septembre 1738. Langlois
Les Exemplaires ont été fournis. Syndic.

Le Temple de Gnide,
divertissement en un
acte... représentée pour
la 1re fois par
l'Académie royale de
musique le 31 [...]

Mouret / Jean-Joseph / 1682-1738 / 0220. Le Temple de Gnide, divertissement en un acte... représentée pour la 1re fois par l'Académie royale de musique le 31 novembre 1741. [1742].

1/ Les contenus accessibles sur le site Gallica sont pour la plupart des reproductions numériques d'oeuvres tombées dans le domaine public provenant des collections de la BnF. Leur réutilisation s'inscrit dans le cadre de la loi n°78-753 du 17 juillet 1978 :

*La réutilisation non commerciale de ces contenus est libre et gratuite dans le respect de la législation en vigueur et notamment du maintien de la mention de source.

*La réutilisation commerciale de ces contenus est payante et fait l'objet d'une licence. Est entendue par réutilisation commerciale la revente de contenus sous forme de produits élaborés ou de fourniture de service.

Cliquer [ici](#) pour accéder aux tarifs et à la licence

2/ Les contenus de Gallica sont la propriété de la BnF au sens de l'article L.2112-1 du code général de la propriété des personnes publiques.

3/ Quelques contenus sont soumis à un régime de réutilisation particulier. Il s'agit :

*des reproductions de documents protégés par un droit d'auteur appartenant à un tiers. Ces documents ne peuvent être réutilisés, sauf dans le cadre de la copie privée, sans l'autorisation préalable du titulaire des droits.

*des reproductions de documents conservés dans les bibliothèques ou autres institutions partenaires. Ceux-ci sont signalés par la mention Source gallica.BnF.fr / Bibliothèque municipale de ... (ou autre partenaire). L'utilisateur est invité à s'informer auprès de ces bibliothèques de leurs conditions de réutilisation.

4/ Gallica constitue une base de données, dont la BnF est le producteur, protégée au sens des articles L341-1 et suivants du code de la propriété intellectuelle.

5/ Les présentes conditions d'utilisation des contenus de Gallica sont régies par la loi française. En cas de réutilisation prévue dans un autre pays, il appartient à chaque utilisateur de vérifier la conformité de son projet avec le droit de ce pays.

6/ L'utilisateur s'engage à respecter les présentes conditions d'utilisation ainsi que la législation en vigueur, notamment en matière de propriété intellectuelle. En cas de non respect de ces dispositions, il est notamment passible d'une amende prévue par la loi du 17 juillet 1978.

7/ Pour obtenir un document de Gallica en haute définition, contacter reutilisation@bnf.fr.

