U. 180.

Ach, HErr straffe mich nicht

in Vrium soon.

à 35. t. 20

2. Violini.
2. Viole.
1. Fagotto.
2 Clarin:
Tamburi.
2 Traversi:
2. Canti.
Alto.
Tenor
Basi.
5. m. Ripieno
y Con
Continuo à doppio. Partit.

Del

Sign:r Sebastian: Krupffero.

Dominica 11. Trinit. 1760.

V. 38

Mus. 1825-E-501

1

Sächsische Landesbibliothek – Staats- und Universitätsbibliothek Dresden
http://digital.slub-dresden.de/id381642372/1

Violino 1mo

Sonata.

Violino 2do

Viola 1a

Viola 2a

Fagotto.

Clarino 1mo

Clarino 2do

Timburi.

Traversa 1a

Traversa 2a

Canto 1mo

Canto 2do

Alto.

Tenore.

Basso.

Organo.

Sonata.

Ehre, wem Ehre gebühret.

Mus. 1825-E-501

Sächsische Landesbibliothek – Staats- und Universitätsbibliothek Dresden
http://digital.slub-dresden.de/id381642372/2

Sächsische Landesbibliothek –
Staats- und Universitätsbibliothek Dresden
http://digital.slub-dresden.de/id381642372/3

Sächsische Landesbibliothek –
Staats- und Universitätsbibliothek Dresden
http://digital.slub-dresden.de/id381642372/4

auf Herr

drauf muß

drauf muß in Himmel

auf Herr

drauf muß muß in Himmel

Sächsische Landesbibliothek – Staats- und Universitätsbibliothek Dresden
http://digital.slub-dresden.de/id381642372/5

Hüttigermüh' in deinem Heim

Hüttige müh' in dei" nem Heim,

Hüttige müh' in dei" nem Heim.

Herr, sey mir gnä" dig, denn ich bin schwach

Herr, sey mir gnä" dig

Herr, sey mir gnädig, denn ich bin schwach

Sächsische Landesbibliothek – Staats- und Universitätsbibliothek Dresden
http://digital.slub-dresden.de/id381642372/6

Sächsische Landesbibliothek –
Staats- und Universitätsbibliothek Dresden
http://digital.slub-dresden.de/id381642372/7

Deutsch Herr, mein Leben

Sächsische Landesbibliothek –
Staats- und Universitätsbibliothek Dresden
http://digital.slub-dresden.de/id381642372/8

2.

1.

Volti subito

Sächsische Landesbibliothek –
Staats- und Universitätsbibliothek Dresden
http://digital.slub-dresden.de/id381642372/9

Sächsische Landesbibliothek –
Staats- und Universitätsbibliothek Dresden
http://digital.slub-dresden.de/id381642372/10

1.

2.

Sächsische Landesbibliothek –
Staats- und Universitätsbibliothek Dresden
http://digital.slub-dresden.de/id381642372/11

Adagio.

Hilf mir

mit deiner Güte wie

Adagio

Hilf mir /

mit deiner Güte wie

Sächsische Landesbibliothek –
Staats- und Universitätsbibliothek Dresden
http://digital.slub-dresden.de/id381642372/12

Clar. 1.

Clar. 2.

Fagot. 1.

Fagot. 2.

Sächsische Landesbibliothek – Staats- und Universitätsbibliothek Dresden
http://digital.slub-dresden.de/id381642372/13

Verte.

Sächsische Landesbibliothek – Staats- und Universitätsbibliothek Dresden
http://digital.slub-dresden.de/id381642372/14

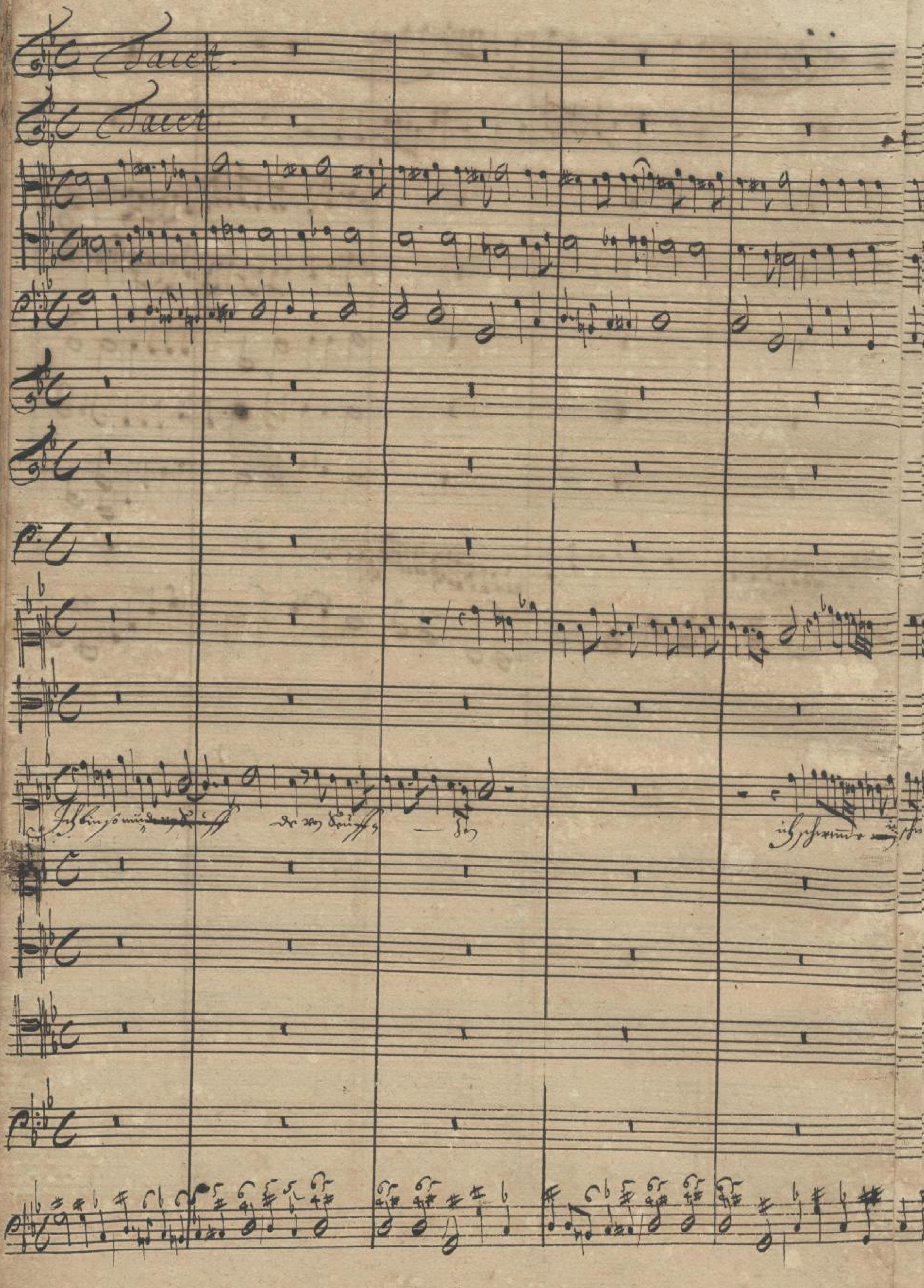

Sächsische Landesbibliothek – Staats- und Universitätsbibliothek Dresden
http://digital.slub-dresden.de/id381642372/15

sforzatissimo m. Bett Decanya [illegible] Nacht [illegible] [illegible] [illegible] mit meiner Gräfin mein Lager und

Sächsische Landesbibliothek – Staats- und Universitätsbibliothek Dresden
http://digital.slub-dresden.de/id381642372/16

Sächsische Landesbibliothek –
Staats- und Universitätsbibliothek Dresden
http://digital.slub-dresden.de/id381642372/17

Ulri" ur gestalt | "stanzal" ch" für Frau" | "für trau" | "und stalt wor" | "deu schaltuch" ge"

Sächsische Landesbibliothek – Staats- und Universitätsbibliothek Dresden
http://digital.slub-dresden.de/id381642372/18

ängstigt werde,

1.

dein unfallendes

gang,

-stigt werden.

Sächsische Landesbibliothek –
Staats- und Universitätsbibliothek Dresden
http://digital.slub-dresden.de/id381642372/19

Cant. 2.

adagio

Cant

adagio.

Sächsische Landesbibliothek – Staats- und Universitätsbibliothek Dresden
http://digital.slub-dresden.de/id381642372/20

Adagio

Engl. T. Schmeichelt alle v. mir

ihr Übelthäter

Adagio

Schmeichelt alle v. mir ihr Übelthäter Schmeichelt alle v. mir Schmeichelt alle v. mir ihr Übelthäter

Sächsische Landesbibliothek – Staats- und Universitätsbibliothek Dresden
http://digital.slub-dresden.de/id381642372/21

Adagio

Sächsische Landesbibliothek – Staats- und Universitätsbibliothek Dresden
http://digital.slub-dresden.de/id381642372/22

Sächsische Landesbibliothek –
Staats- und Universitätsbibliothek Dresden
http://digital.slub-dresden.de/id381642372/23

Repetatur semel usq
ad signum
et subticiatur que
sequitur versa pagina.

Sächsische Landesbibliothek –
Staats- und Universitätsbibliothek Dresden
http://digital.slub-dresden.de/id381642372/24

Sächsische Landesbibliothek –
Staats- und Universitätsbibliothek Dresden
http://digital.slub-dresden.de/id381642372/25

Canto I.

Conc:

Sonata tacet: ach Herr ach — Herr straffe mich nicht

in Dri — tin Zorn und züchtige mich nicht in Dri —

Cap:

tin grim ach — Herr

ach Herr straffe mich nicht straffe mich nicht in Deinem Zorn

und züchtige mich nicht in Deinem Grim.

Cap:

Dann ich bin schwach Heile

mich denn ich bin schwach

Conc:

Herr wende dich — Herr wende dich

Cap:

Herr wende dich — Herr wende dich

Volti.

Mus. 1825-E-501a

Sächsische Landesbibliothek – Staats- und Universitätsbibliothek Dresden
http://digital.slub-dresden.de/id381642372/26

Sächsische Landesbibliothek – Staats- und Universitätsbibliothek Dresden
http://digital.slub-dresden.de/id381642372/27

reinst strahlt alle von mir

reinst strahlt alle von mir reinst strahlt

reinst reinst alle von mir ich „allgütig" ich „übergütig"

Du du du Herr hörst mich doch

mein Bebeg mich du Herr

alle alle meine Feinde Schanden werden

Schanden werden plötzlich

Schanden werden plötzlich und ohne Gnaden

Volbi

Sächsische Landesbibliothek – Staats- und Universitätsbibliothek Dresden http://digital.slub-dresden.de/id381642372/28

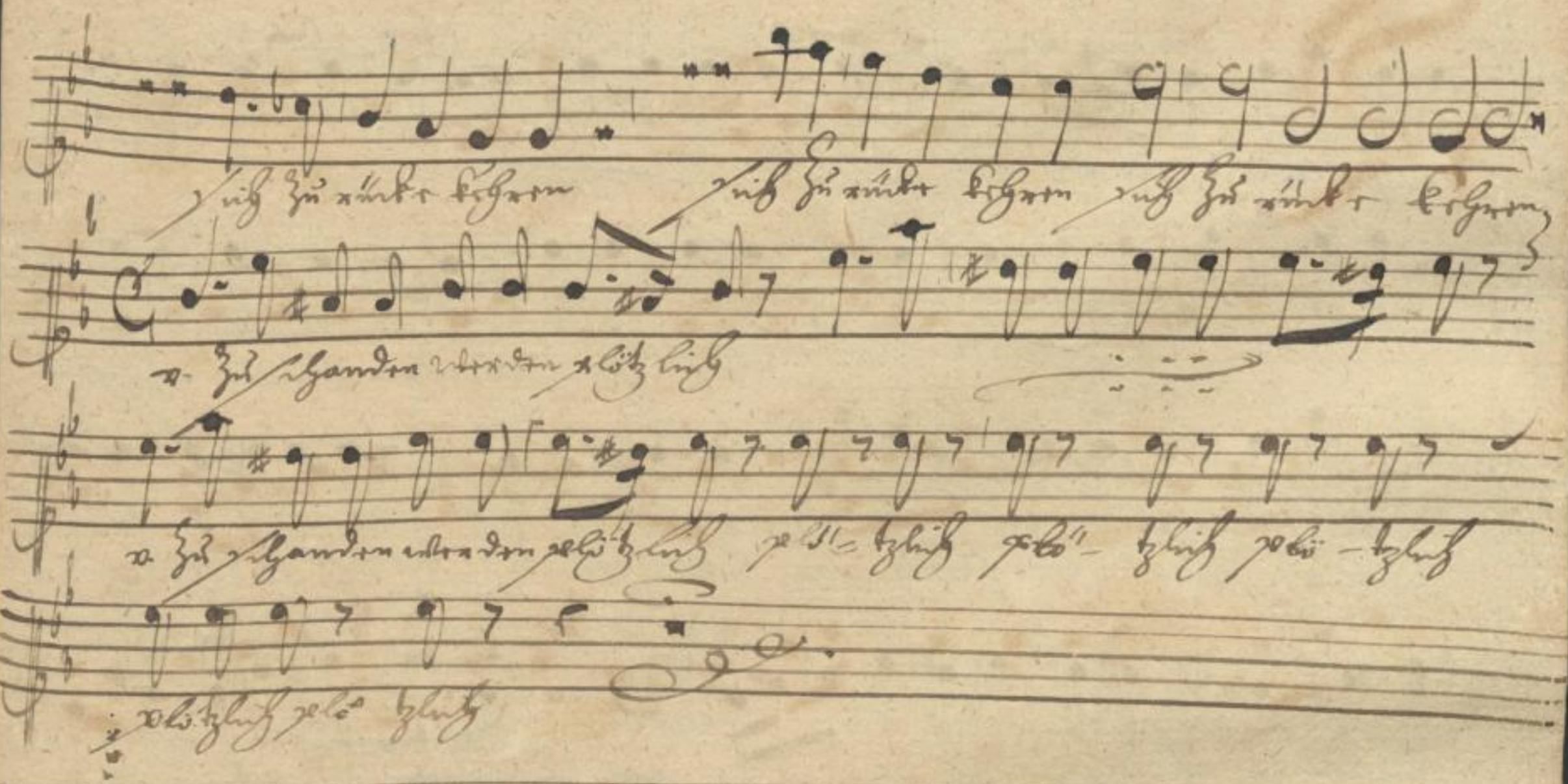

Sächsische Landesbibliothek –
Staats- und Universitätsbibliothek Dresden
http://digital.slub-dresden.de/id381642372/29

Canto 2.

15

Sonata

Ach — Herr ach — Ach straffe mich nicht

in deinem Zorn in Gri — mmen Zorn & züchtige mich nicht,

in Gri — mmen Grim Ach — Herr

ach — Herr straffe mich nicht — in deinem Zorn straffe mich nicht;

Deinem Zorn & züchtige mich nicht in deinem Grim

24

Denn ich bin schwach. Erbarme dich erbarme dich Herr Erbarme dich

erbarme dich erbarme dich Herr, Erbarme dich erbarme dich Ach

erbarme dich erbarme dich Herr

Volti presto.

Sächsische Landesbibliothek – Staats- und Universitätsbibliothek Dresden http://digital.slub-dresden.de/id381642372/30

adagio

Sächsische Landesbibliothek –
Staats- und Universitätsbibliothek Dresden
http://digital.slub-dresden.de/id381642372/33

Alto.

Sonata.

Strafe mich nicht, strafe mich nicht in Deinem Zorn, strafe mich nicht in

Deinem Zorn v. Züchtige mich nicht in Dei — nem Grim. H.

~~Ach wie gnade~~ Sey mir gnädig Ach ich bin schwach Hei —

— le mich H. Hei — — — le mich Herr denn meine Gebeine

seine sind erschro — chen denn erschro — Den v.

meine Seele ist sehr erschro — cken Du aber H. wie

lan — ge ehe denn ich wiederkomme und erlöse meine Seele denn ich wiederkomme und erlöse meine Seele H.

Hilf mir — um deiner Güte.

Volti

Mus. 1825-E-501a

Sächsische Landesbibliothek – Staats- und Universitätsbibliothek Dresden
http://digital.slub-dresden.de/id381642372/34

Sächsische Landesbibliothek – Staats- und Universitätsbibliothek Dresden http://digital.slub-dresden.de/id381642372/35

tigst werde — stirbst stirbst alle von mir

stirbst

stirbst stirbst alle von mir

Adagio

ihr ubell=

thäter — stirbst stirbst alle von mir

stirbst stirbst stirbst alle von mir — ihr übelthäter — ihr übell=

adagio

thäter den Tod G. Gerst mein Ehri — — nen

~~Durch Gerst mein Ehr~~ — Gen

mein Gott nimt den Gerr — an — so müssen alle

alle mein Gemüt Gedanken ahnden — Gedanken erspehren — Gedanken er=

schrecken sich Gedrükt krigen — sich Gedrükt Geh —

den — Gedanken ahnden — Gedanken — Gelich — oldi

Sächsische Landesbibliothek – Staats- und Universitätsbibliothek Dresden
http://digital.slub-dresden.de/id381642372/36

v. Zu/standen ehrsten zu Letzlich müssen alle alle unsere

Freunde Zu/standen ehrsten v. ehren/streben

auf Freunde kehren Freunde sich

ehren v. Zu/standen ehrsten zu Letzlich v. Zustanden

ehrsten zu Letzlich zu Letzlich zu Letzlich zu Letzlich

zu Letzlich zu Letzlich

Tenore.

Sonata

15. 15.

arg- gr. arg- gr.

trafst mich nicht trafst mich nicht in deinem Zorn trafst mich nicht in deinem Zorn

züchtige mich nicht in deinem Grimm, gr. zu mir gnä-

dig denn ich bin schwach — Hi — lf mich

gr. Hi — lf mich gr. den mein gebeine sind er-

schro — cken

d. meine Seele ist sehr

ist sehr erschrocken

c

aber du gr. wie lan — ge gr

bekehre dich

bekehre dich gr. bekehre dich bekehre dich gr. bekehre dich

bekehre dich gr. d. erret — te d. errette meine

Seele — bekehre dich gr. bekehre dich bekehre dich

bekehre dich gr. d. erret — te d. meine Seele d. er-

Volti subito.

Mus. 1825-E-501a

Sächsische Landesbibliothek – Staats- und Universitätsbibliothek Dresden
http://digital.slub-dresden.de/id381642372/38

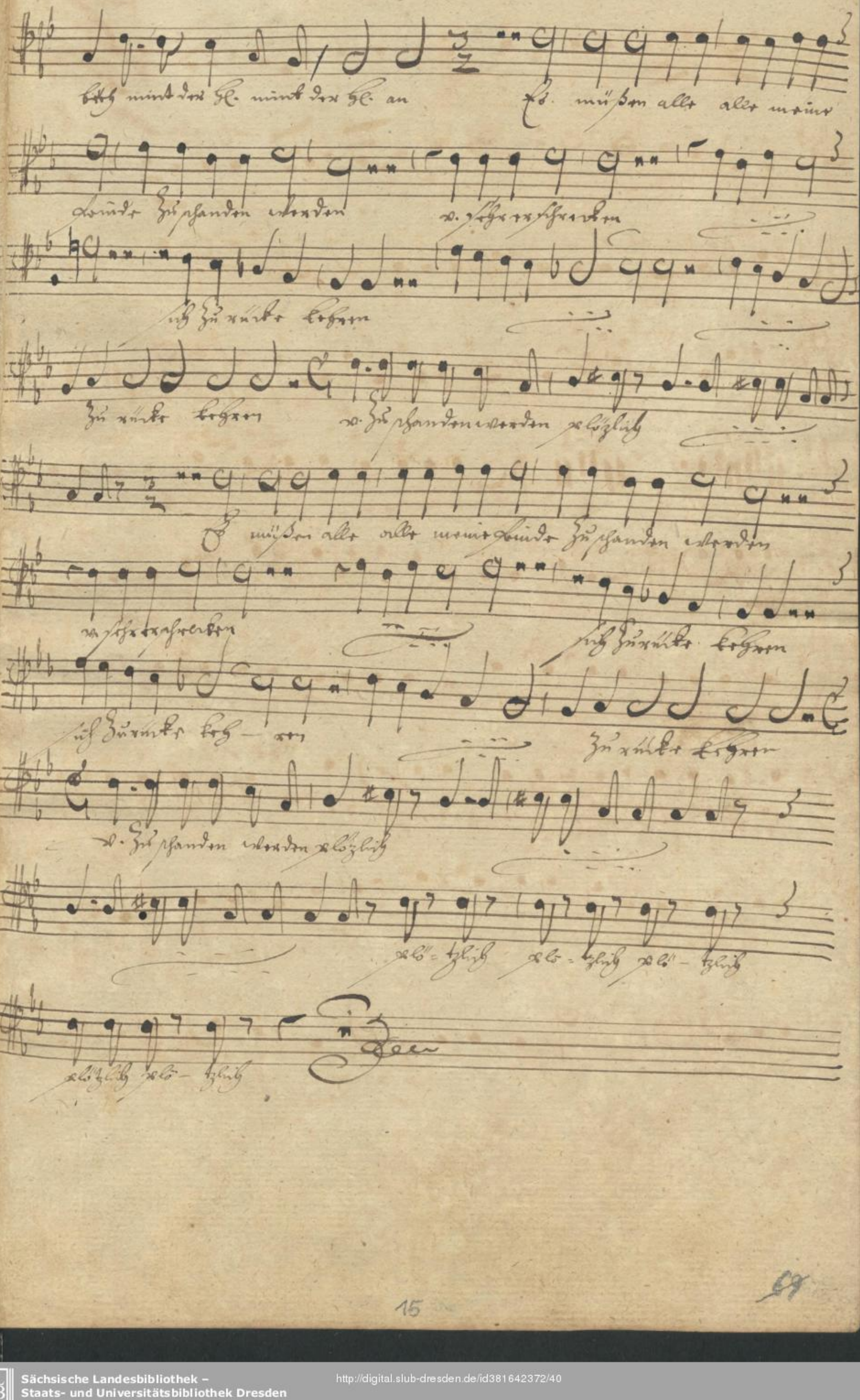

Sächsische Landesbibliothek – Staats- und Universitätsbibliothek Dresden
http://digital.slub-dresden.de/id381642372/40

Sächsische Landesbibliothek –
Staats- und Universitätsbibliothek Dresden
http://digital.slub-dresden.de/id381642372/41

Basi.

Sonata.

Deines gütt wollen Um Deines gütt wollen

Den um Lohn gedenkst mann dein nicht, gedenk

Abt mann dein nicht Den um Lohn gedenkst mann dein nicht

gedenken gedenk die in der Holle

Den Ich komme Abraigestalt Abrigkeit Abrigkeit Abt den mir

Abrigkeit Abrigkeit Abt den mir

Abrigkeit Abrigkeit Abt den mir adagio

Abrigkeit Abt den mir Abrigkeit Abrigkeit Abt den mir

Abrigkeit Abrigkeit Abt den mir ihre adagio Abrigkeit Abt den mir ihre übell=

Sächsische Landesbibliothek – Staats- und Universitätsbibliothek Dresden http://digital.slub-dresden.de/id381642372/43

Thätter dein d- Hl. Gott mein rechter — nun — mein gu-

Erth — mündl he — dr Hl an — müßen alle

alle meine Feinde Hohngelächter — v. sehr erschrecken

v. sehr erschrecken — sich Zurücke kehren

sich Zurücke kehren — v. sehr schnell eilenden plötzlich

D müßen alle alle meine Fein-

D. sehr erschrecken — v. sehr erschrecken

sich Zurücke kehren — sich Zurücke

kehren — v. sehr schnellen eilenden plötzlich

plötzlich plötzlich plötzlich

Volbi

Sächsische Landesbibliothek – Staats- und Universitätsbibliothek Dresden
http://digital.slub-dresden.de/id381642372/44

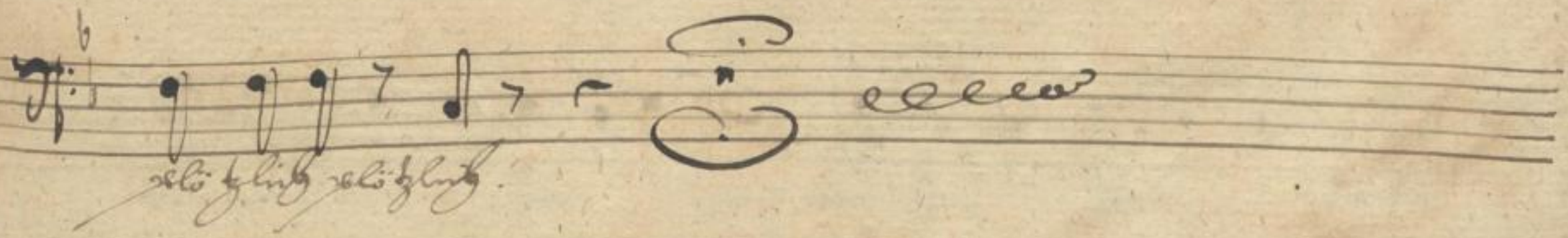

Sächsische Landesbibliothek –
Staats- und Universitätsbibliothek Dresden
http://digital.slub-dresden.de/id381642372/45

Canto I in Ripieno.

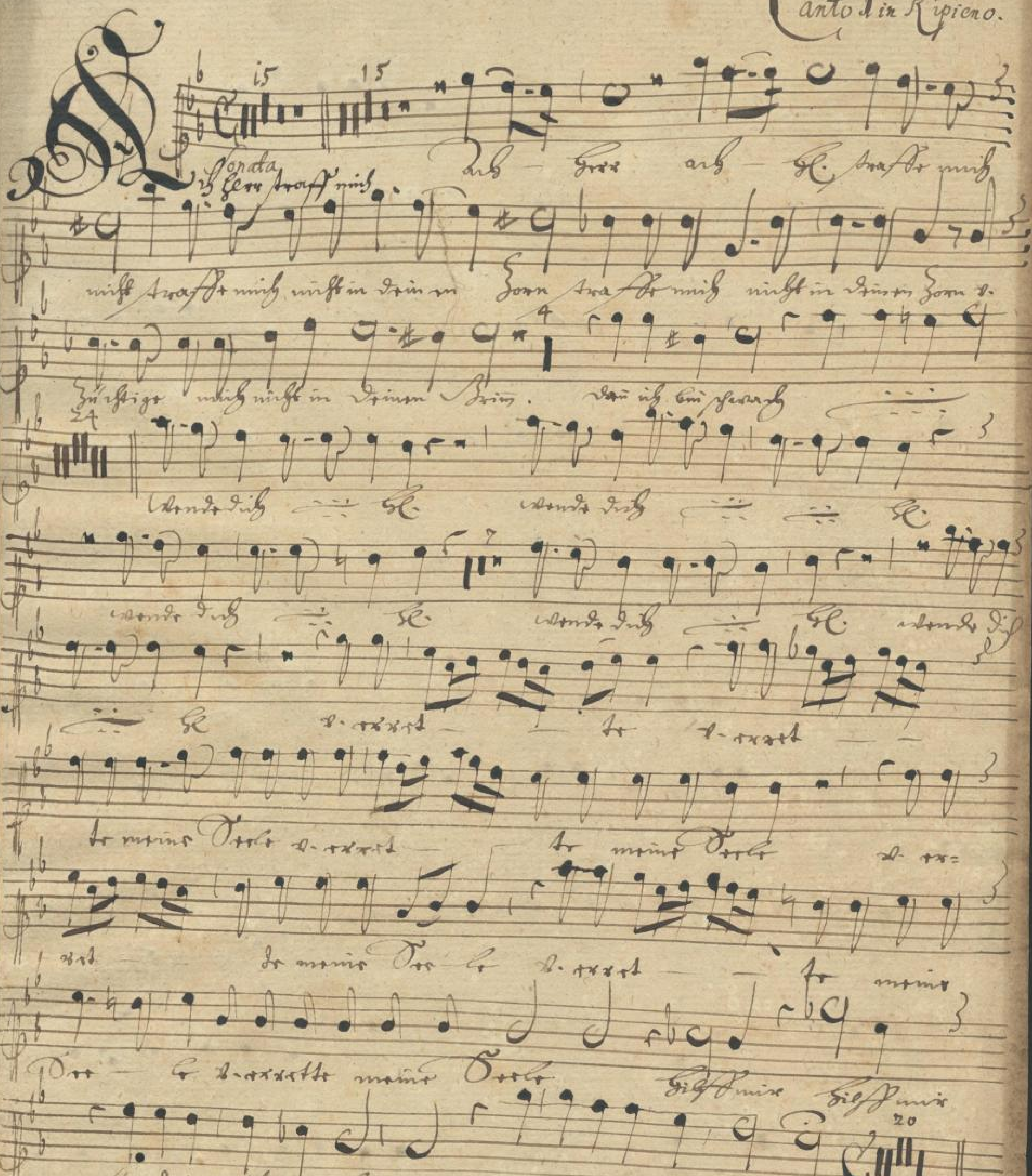

Volbi.

Mus.1825-E-601a

Sächsische Landesbibliothek – Staats- und Universitätsbibliothek Dresden
http://digital.slub-dresden.de/id381642372/46

Sächsische Landesbibliothek –
Staats- und Universitätsbibliothek Dresden
http://digital.slub-dresden.de/id381642372/47

Canto 2. in Ripieno

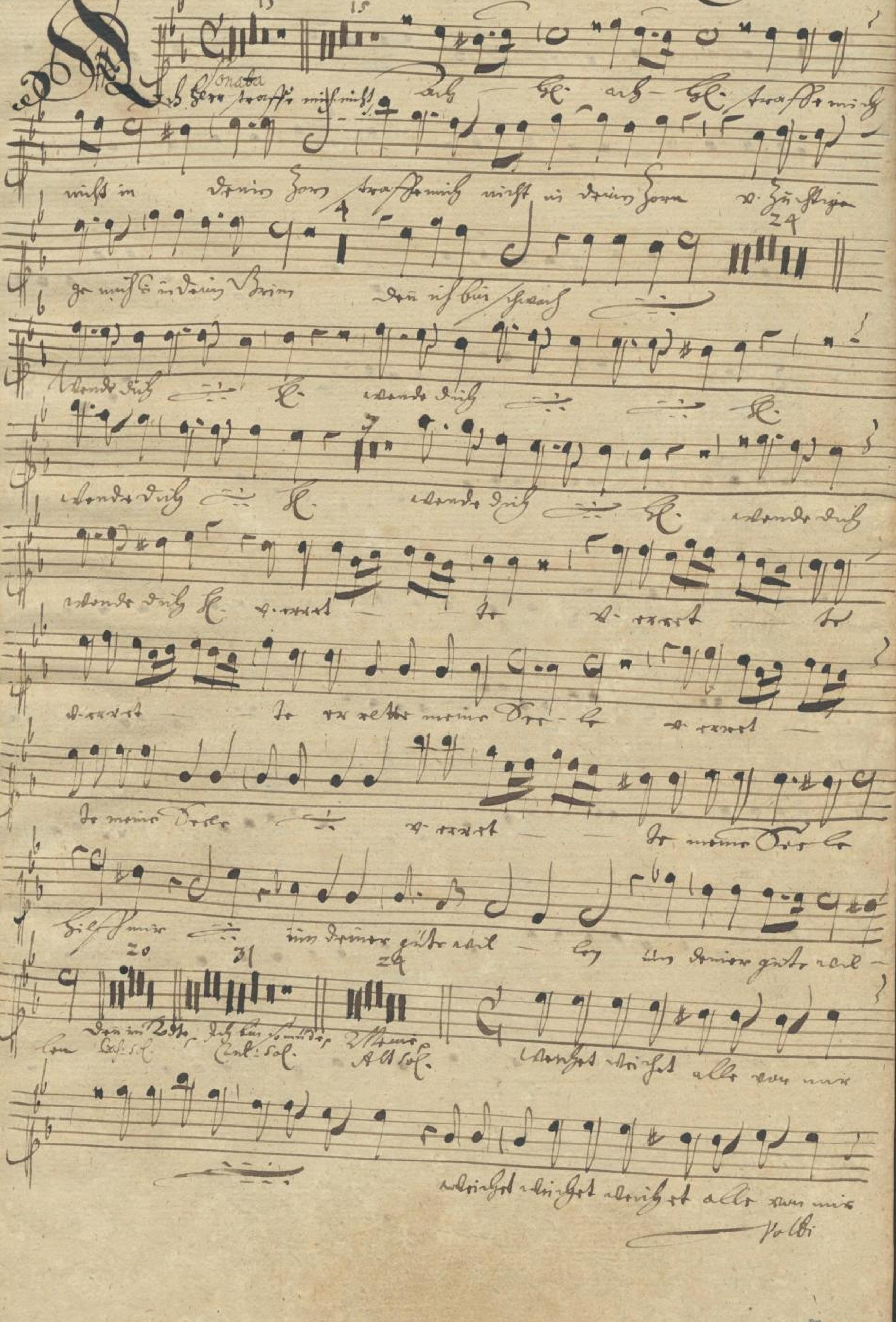

Mus. 1825-E-501a

Sächsische Landesbibliothek – Staats- und Universitätsbibliothek Dresden
http://digital.slub-dresden.de/id381642372/48

Sächsische Landesbibliothek – Staats- und Universitätsbibliothek Dresden http://digital.slub-dresden.de/id381642372/49

Alto in Ripieno.

Sonata

Ach — Ge — ach — Ge denke mich

nicht in deiner Zorn strafe mich nicht in deinem Zorn

Zeichne mich nicht in dei — — nem Buch, das du schreibst

Erbarme dich erbarme dich Ge

adagio.

mein Gott

Den im Tode, der Ehe bricht, Ehe Weib, Bei Schlaf

Bass: sol. Cant: sol. Alt: sol.

Mus. 1825-E-501a

Tenore in Ripieno.

15 15

Sonata

Ach Gott straffe mich nicht. Ach — ach — Gott straffe mich

straffe mich nicht in deinem Zorn

4

in deinem Grimm. Denn ich bin schwach

Sei mir

7

erbarme dich mein erbarme dich mein erbarme dich mein

Ach — — in meiner Noth

Gott erbarme dich meiner

20. 31.

Ich bin krumm

gestalt

gebeugt gebeugt gebeugt aber sehr

Gott! Gott!

Gebeugt gebeugt gebeugt aber sehr

Volbi.

Sächsische Landesbibliothek – Staats- und Universitätsbibliothek Dresden http://digital.slub-dresden.de/id381642372/52

Sächsische Landesbibliothek – Staats- und Universitätsbibliothek Dresden
http://digital.slub-dresden.de/id381642372/53

Basso in Ripieno.

Sonata

Violino 1.

Sonata.

Mus. 1825-E-501a

Sächsische Landesbibliothek – Staats- und Universitätsbibliothek Dresden
http://digital.slub-dresden.de/id381642372/56

Allemde Dntte

Adagio

20

31

Dreÿm Bodt Baß: con clar:

Jch Empfehle mich Dr Canti: Sol:

Allemde Bestarbte Altos Sol:

Sächsische Landesbibliothek – Staats- und Universitätsbibliothek Dresden
http://digital.slub-dresden.de/id381642372/57

Mezzo alto

adagio

Volti

Sächsische Landesbibliothek – Staats- und Universitätsbibliothek Dresden
http://digital.slub-dresden.de/id381642372/58

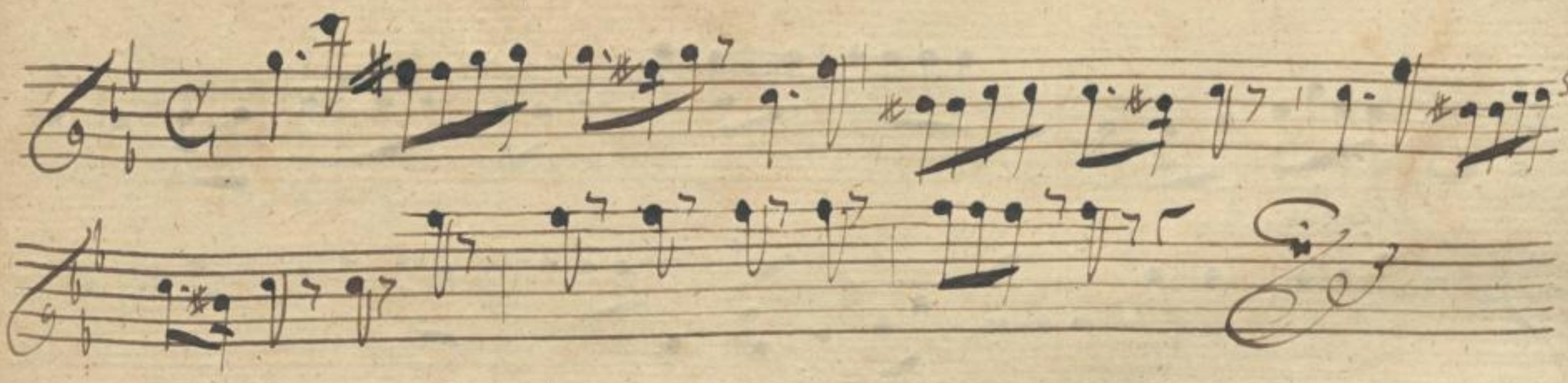

Sächsische Landesbibliothek –
Staats- und Universitätsbibliothek Dresden
http://digital.slub-dresden.de/id381642372/59

Violino II.

5ta Sonata.

Ach Gott! straffe mich nicht.

Volti

Mus. 1825-E-501a

Sächsische Landesbibliothek – Staats- und Universitätsbibliothek Dresden
http://digital.slub-dresden.de/id381642372/60

Adagio

adagio

Vtñ im to: Ite,
Bas: sol: ien Cor:

Ich bin so mü[de],
Canto sol.

Alt. Gastorelli. Alto
solo.

Adagio allegro

Sächsische Landesbibliothek –
Staats- und Universitätsbibliothek Dresden
http://digital.slub-dresden.de/id381642372/61

adagio.

Volki

Sächsische Landesbibliothek –
Staats- und Universitätsbibliothek Dresden
http://digital.slub-dresden.de/id381642372/62

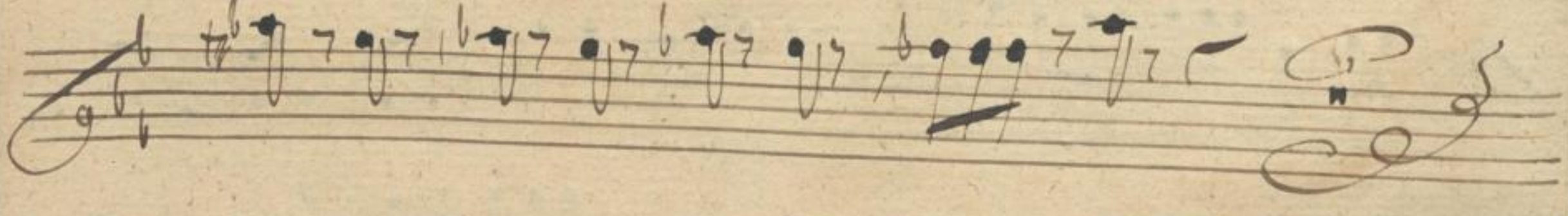

Sächsische Landesbibliothek –
Staats- und Universitätsbibliothek Dresden
http://digital.slub-dresden.de/id381642372/63

Viola 1.

Sonata

MUS.1826-E-501a

Sächsische Landesbibliothek – Staats- und Universitätsbibliothek Dresden
http://digital.slub-dresden.de/id381642372/64

adagio

16

Senza Rit. Bass: Sol. con Clarin:

Tutti Violoncelli. Canto Sol.

24

Violino grosso p Violini soli p

Alto Sol.

adagio

Sächsische Landesbibliothek – Staats- und Universitätsbibliothek Dresden http://digital.slub-dresden.de/id381642372/65

Sächsische Landesbibliothek –
Staats- und Universitätsbibliothek Dresden
http://digital.slub-dresden.de/id381642372/67

Viola 11.

adagio

Stürmt Brüder Bass: Sol: con 2 Clar:

Ihr Brüder mündige Carlo Sol:

Allemorgestalt Alto Sol:

Adagio

Sächsische Landesbibliothek – Staats- und Universitätsbibliothek Dresden
http://digital.slub-dresden.de/id381642372/70

Sächsische Landesbibliothek –
Staats- und Universitätsbibliothek Dresden
http://digital.slub-dresden.de/id381642372/71

Traversf: 1 f. Flauto 1.

Sonata.

Sächs. Landes-Bibl.

Mus. 1825-E-501 a

47

adagio

Stim. Sord. Bass. sol. con Cant:

Travers: sol.

Hautbois mutes. Canb: sol.

Stim. Sord.
Alto sol.

adagio

Sächsische Landesbibliothek –
Staats- und Universitätsbibliothek Dresden
http://digital.slub-dresden.de/id381642372/73

Sächsische Landesbibliothek – Staats- und Universitätsbibliothek Dresden
http://digital.slub-dresden.de/id381642372/74

Sächsische Landesbibliothek –
Staats- und Universitätsbibliothek Dresden
http://digital.slub-dresden.de/id381642372/75

Traverso: II. S. Flauto: II.

Sonata

15.

Rich Grave! Arrestis mich nicht,

Volti presto

Mus. 1825-E-501a

Sächsische Landesbibliothek – Staats- und Universitätsbibliothek Dresden
http://digital.slub-dresden.de/id381642372/76

adagio.

16

51.

Ob: im Tutti Bass: col Cant.

Ich bin somit

Cant: sol

Travers: sol: Ob: 1mo 2do Hautb: Alt: sol.

Violins

adagio.

1925

Sächsische Landesbibliothek –
Staats- und Universitätsbibliothek Dresden
http://digital.slub-dresden.de/id381642372/79

Fagotto.

Sonata

Volbi.

Mus. 1825-E-501a. 55

adagio

Ich bin so müde. Cant: sol.

adagio

Volti

Sächsische Landesbibliothek – Staats- und Universitätsbibliothek Dresden
http://digital.slub-dresden.de/id381642372/82

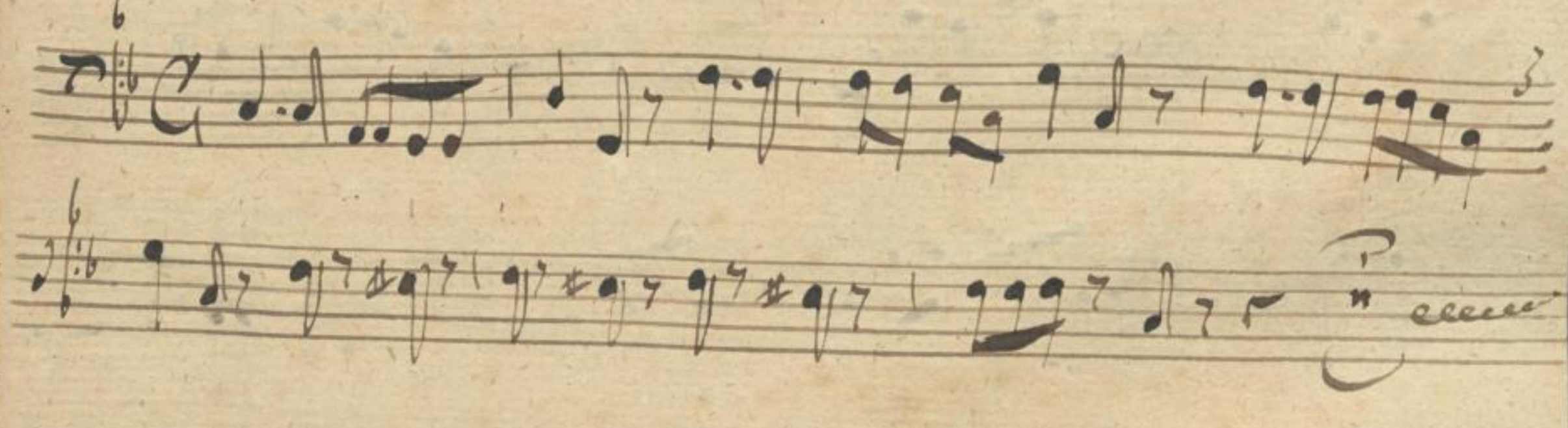

Sächsische Landesbibliothek – Staats- und Universitätsbibliothek Dresden
http://digital.slub-dresden.de/id381642372/83

Clarino 1.

Sonata.

Volbi

Sächs. Landes-Bibl.

Mus. 1825-E-501,a

59

Arie am Baßtop Bass: solo.

Ich bin komme
Canto: solo

Alt mir gestalt, Alt: solo.

Clarino II.

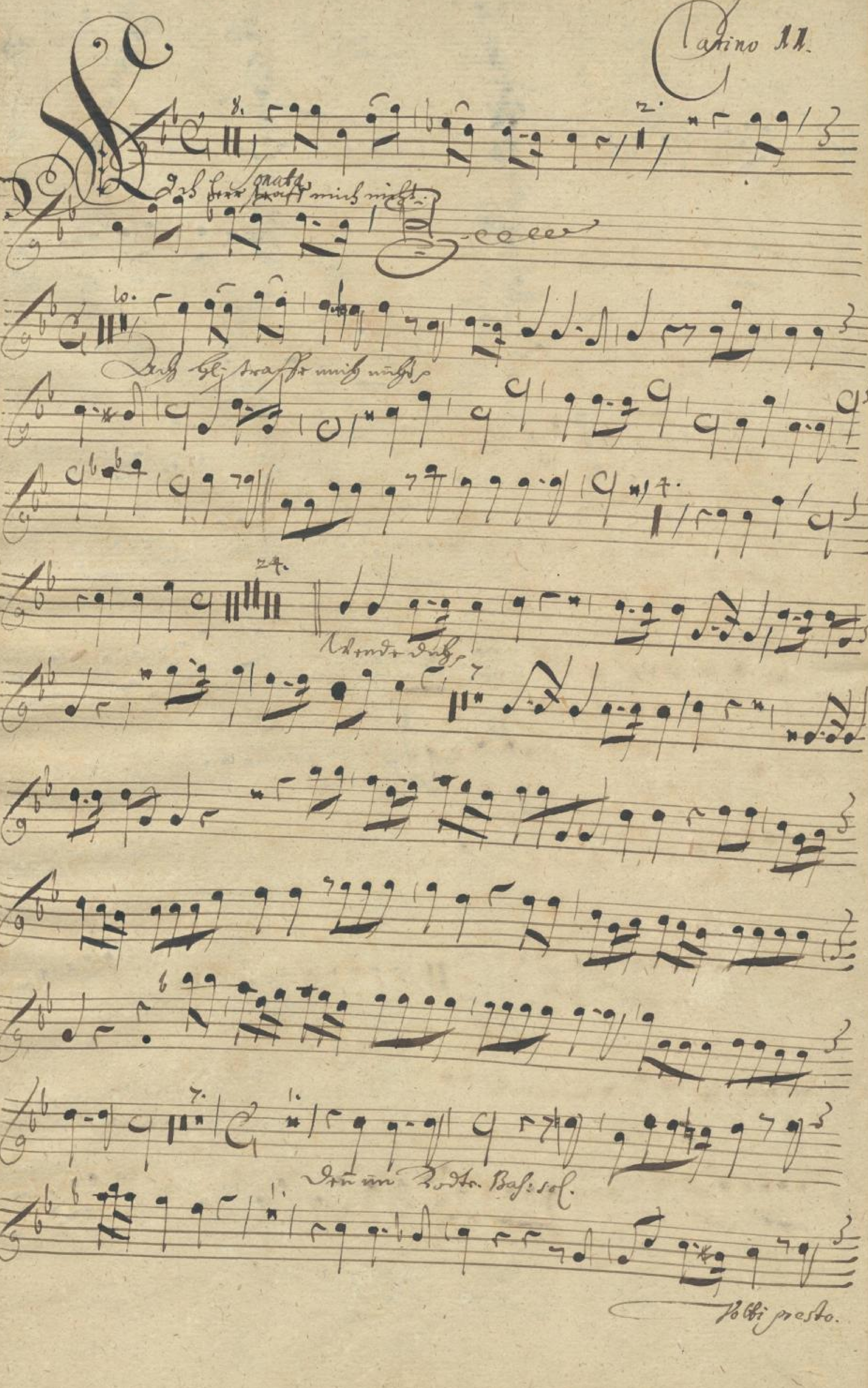

Mus. 1825-E-501a

Sächsische Landesbibliothek – Staats- und Universitätsbibliothek Dresden
http://digital.slub-dresden.de/id381642372/86

Ich bin so müde Cant: sol.

Allein gestalt. Alt: sol.

Ich ruhe allein

Tamburi.

Sonata

Solo

Solo

Solo

Solo

Solo

Solo

Solo

Volti.

Mus. 1825-E-504a

Sächsische Landesbibliothek – Staats- und Universitätsbibliothek Dresden
http://digital.slub-dresden.de/id381642372/88

Organum.

Sonata

Traversf: 1 2.

Conc:

Traversf:

Volti

Mus. 1825-E-501a

65

Cap:

Conc:

Cap: Rondo Duff

Conc:

Cap:

Sächsische Landesbibliothek – Staats- und Universitätsbibliothek Dresden
http://digital.slub-dresden.de/id381642372/91

Ihr süße Lüfte Bass: solo con Clar:

Ich bin [illegible] Cant: 1. solo

Volbijnesto.

Sächsische Landesbibliothek – Staats- und Universitätsbibliothek Dresden
http://digital.slub-dresden.de/id381642372/92

Trinr gestalt. Alt: sol.

Sächsische Landesbibliothek –
Staats- und Universitätsbibliothek Dresden
http://digital.slub-dresden.de/id381642372/93

Cap:

Cap:

Conc:

Conc:

Cap: Bmin Bmaltes

Volti presto.

Sächsische Landesbibliothek – Staats- und Universitätsbibliothek Dresden
http://digital.slub-dresden.de/id381642372/94

Sächsische Landesbibliothek –
Staats- und Universitätsbibliothek Dresden
http://digital.slub-dresden.de/id381642372/95

Sächsische Landesbibliothek – Staats- und Universitätsbibliothek Dresden
http://digital.slub-dresden.de/id381642372/96

72

Sächsische Landesbibliothek –
Staats- und Universitätsbibliothek Dresden
http://digital.slub-dresden.de/id381642372/97

Organo.

Traverso 1.

Traverso 1.

Sonata.

Mus. 1825-E-501a

Cap.

Vbrunch Lingo.

Cont.

Cap.

B. e 2. Clar.
Dun bird nodes

Cant. 1.
Fl. Trav. 2. Violin.

Sächsische Landesbibliothek –
Staats- und Universitätsbibliothek Dresden
http://digital.slub-dresden.de/id381642372/99

Si volti con prestezza Syre

Sächsische Landesbibliothek – Staats- und Universitätsbibliothek Dresden
http://digital.slub-dresden.de/id381642372/100

Cap.

Cap.

Conc.

Cap.