

CANTATES  
FRANÇOISES,  
MÉLÉES DE SYMPHONIES;

*Par Monsieur C A M P R A.*

LIVRE PREMIER.

SECONDE EDITION.

A PARIS,

Chez CHRISTOPHE BALLARD, seul Imprimeur du Roy pour la Musique,  
rue Saint Jean de Beauvais, au Mont Parnasse.

*Vm<sup>n</sup> 205*

M. D C C XIII.

*Avec Privilege de Sa Majesté.*

# CANTATES FRANÇOISES,

*Livre Premier de Monsieur CAMPRÉ.*

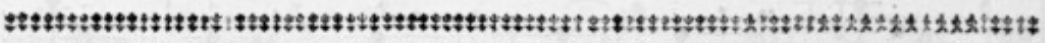

## HEBE, PREMIERE CANTATE.

*Les Paroles font de Monsieur DANCHET.*

Mesuré.

Ans les Jardins d'Hebé, quel Dieu guide mes pas? C'est l'A-

BASSE-CONTINUE.

## CANTATES FRANCOISES,

mour je le vois : qu'il m'est doux de le fuivro : Il bannit la raison de ces heureux Cli-  
 mats, Mortels, c'est un plaisir de vivre, Où la Raifon ne nous fuit pas.

BASSE-CONTINUE.

mats, Mortels, c'est un plaisir de vivre, Où la Raifon ne nous fuit pas.

BASSE-CONTINUE.

A I R.

SE- vere Sa- gesse,

BASSE-CONTINUE.

Se- vere Sa- gesse, Fais à la Vielleſſe, Reſpecter tes droits ; Se-

BASSE-CONTINUE.

vere Sa- gesse, Souffre à la Jeuneſſe De plus douces loix. Pourquoi tes ma-

BASSE CONTINUE.

ximes Font- elles des crimes Des tendres plaiſirs? Ne te fai plus

BASSE-CONTINUE.

## CANTATES FRANCOISES,

craindre, Cef-se de contraindre Ses ar-dents de-firs. Loin de les def-

BASSE CONTINUE.

fendre, Laisse-nous entendre, Dans nôtre printemps, Que c'est être sage, De mettre en u-

BASSE CONTINUE.

sage Ces heureux instants.

BASSE-CONTINUE.

DE M. CAMPR A.

RECITATIF.

Mais, c'est trop diffé- rer, entrons dans ces bocq- ges, Séjour fortuné des plaisirs,

BASSE-CONTINUE.

Ces vives fleurs, ces verts feuillages, N'ont jamais des Hyvers, senti les outrages.

BASSE CONTINUE.

Lentem<sup>te</sup>.

Que d'Oyseaux enchan-

BASSE-CONTINUE.

## CANTATES FRANCOISES,

tez: que d'aimables Zephirs: Que d'Amours, & d'A-

BASSE-CONTINUE.

mants, sous ces charmants ombrages: Sur un trône brillant de

BASSE-CONTINUE.

fleurs, La Déesse de la Jeunesse, Par ses divins accents,

BASSE-CONTINUE.

Excite tous les cœurs A se li-vrer à la tendref-fe.

BASSE-CONTINUE.

La Dé-esse de la Jeu- nesse, Par ses di- vins ac- cents, Excite tous les

BASSE-CONTINUE.

cœurs A se li- vrer à la tendref- fe.

BASSE CONTINUE.

CANTATES, FRANCOISES,

BASSE CONTINUE.

AIR.

BASSE CONTINUE.

BASSE CONTINUE.

DE M C A M P R A.

Jeux, Aux Jeux, aux Plaisirs, aux Amours.

BASSE CONTINUE.

Les Eaux d'une rapide course, Vont par mille chemins di-

BASSE-CONTINUE.

vers, Sans espoir de revoir leur source, Se perdre dans le fein des Mers. Ainsi no-

BASSE-CONTINUE.

## CANTATES FRANCOISES,

tre jeunesse passe, Nos jours ne cessent de cou- ler; Rien ne sçauroit les rapeller, Lorsque l'Hy-

BASSE-CONTINUE.

ver a pris sa pla- ce. Donnez le printemps de vos jours, Aux Jeux, aux Plaisirs, aux A-

BASSE-CONTINUE.

mours. Donnez le printemps de vos jours, Aux Jeux, Aux Jeux, Aux plaisirs, aux A-

BASSE-CONTINUE.

DE M. CAMPRÀ.

11

mours. Le So- leil dans le fein de

BASSE-CONTINUE.

l'Onde, Eteint chaque jour son flambeau; Et pour renaître aux yeux du monde

BASSE-CONTINUE.

Il le ralume en- cor plus beau. Mais, lorsque sur les Rives sombres L'affreuse Parque no<sup>p</sup> con-

BASSE-CONTINUE. B ij

## CANTATES FRANÇOISES,

duit, D'une éternelle & triste nuit, Rien ne peut dissiper les ombres. Donnez le printēps de vos

BASSE-CONTINUÉ

jours, Aux Jeux, aux Plaisirs, aux Amours. Donnez le printemps de vos jours, Aux Jeux Aux

BASSE-CONTINUÉ.

Jeux, aux Plaisirs, aux A- mours.

BASSE CONTINUÉ.

RECITATIF.

C'est ainsi qu'en un lieu le plus heureux du monde, Hébé fait entendre ses sons: Ve-

BASSE CONTINUE.

nez, que chacun luy ré- ponde, Sui- vons ses charmantes leçons. De ces fleurs couronnés nos

BASSE-CONTINUE.

têtes, De ces fleurs couronnons nos têtes, Rions, chan- tons, ai-

BASSE-CONTINUE.

mons, Rions, chan-tons, ai- mons, & célébrons, célébrons, célébrons ces fé-

BASSE-CONTINUE.

tes. Hàtons-nous, ... Mais, ô Ciel! quel fatal changement? Tout disparoit en un mo-

BASSE-CONTINUE.

ment. Un triste souvenir, est tout ce qui me reste; He- las! de nos beaux

BASSE-CONTINUE.

D E M C A M P R A.

jours c'est l'image funeste, Ce n'étoit qu'un enchantement.

BASSE-CONTINUE.

ARIETTE.

L'Amour, comme un aimable fonge,

BASSE-CONTINUE.

Re- - - gne dans la jeune fai- son.

BASSE-CONTINUE.

CANTATES FRANCOISES,

L'Amour, comme un aimable fonge, Re- - - gne dans la jeune fai-

BASSE-CONTINUE.

son, Bien-tôt les ans & la raison Viennent dissiper ce menfon- ge. L'A-

BASSE-CONTINUE.

mour, comme un aimable fonge, Ré- - - gue dans la jeune faison, L'A-

BASSE-CONTINUE.

mour, comme un aimable fonge, Re- gne dans la jeu- ne fai-

BASSE-CONTINUE.

fon. Re- gue dans la jeu- ne faison.

BASSE-CONTINUE.

Il s'envo- le, Il s'envo- le, Il s'envole comme un ze-

BASSE-CONTINUE.

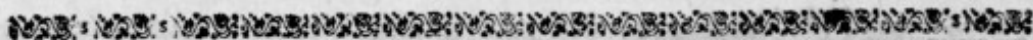

# L'HEUREUX JALOUX, DEUXIEME CANTATE.

*Les paroles sont de Monsieur R O Y.*

A Marne sur ses bords voit de riches côteaux, Où

BASSE-CONTINUE.

Flore a fixé son Em- pire. La jeune Amaril- lis les rend encor plus beaux, C'est pour elle qu'A-

BASSE-CONTINUE.

BASSE-CONTINUE.

AIR.

BASSE CONTINUE

BASSE CONTINUE.

Les plus tendres plaisirs re- gnent sur ces ri-

BASSE-CONTINUE.

va- ges. Le dé- pit, les soupçons, les

BASSE-CONTINUE.

craintes, les re-grets, Avec les Aquilons qui causent les orages, D'un Em-

BASSE-CONTINUE.

## CANTATES FRANCOISES,

pire si doux font bannis pour jamais. L'Amour y répand mille attraits,

BASSE-CONTINUE.

L'Amour y répand mille attraits, Les plus tendres plaisirs, re-

BASSE-CONTINUE.

gnent sur ces rivages. Les plus tendres plaisirs re-

BASSE-CONTINUE.

gnent sur ces ri-va-ges.

BASSE-CONTINUE.

## RECITATIF.

Après une trop longue absence, Licidas avan-çoit vers ce riant Sé-

BASSE-CONTINUE.

jour: Sa Voix & sa Mufette aux Echos d'alen-tour, Aprenoient par ces mots sa

BASSE-CONTINUE.

A I R. <sup>3</sup> Gravement & piqué.

ten-dre im-patien-cc.

BASSE-CONTINUE.

SO-leil, amene en-fin les preci eux inf-

BASSE-CONTINUE.

raints, Où je dois voir l'Objet dont je porte les chaî-nés,

BASSE CONTINUE.

Soleil, amene en- fin les precieux inf- tants, Où je dois voir l'Ob-

BASSE CONTINUE.

jet dont je porte les chai- nes.

BASSE CONTINUE.

Dans les bras de Thetis tu

BASSE CONTINUE. D

## CANTATES FRANCOISES,

ref. tes trop long-temps, Au nom de tes plaisirs, pren pitié de mes pei-

BASSE CONTINUE.

nes. So-leil, So-leil, amene en-fin les precieux inf-

BASSE CONTINUE.

tants, Où je dois voir l'Objet dont je porte les chai- nes.

BASSE CONTINUE.

Soleil, amene en- fin les precieux inf- tants, OÙ je dois voir l'Ob-

BASSE CONTINUE.

jet dont je porte les chaî- nes.

BASSE CONTINUE.

BASSE CONTINUE.

ARISTTE.

Petits Oyseaux éveillez-

BASSE CONTINUE.

vous, éveillez-vous, Petits Oyseaux éveillez vous, éveillez-

BASSE-CONTINUE.

vous, Noffrez plus vôtre hommage à l'Aurore naiffante. Petits Oy-

BASSE CONTINUE.

seaux éveillez-vous, éveillez-vous, Petits Oyseaux éveillez-

BASSE-CONTINUE.

vous, éveillez-vous, Petits Oyseaux éveillez-vous, éveillez-vous, éveillez-vous.

BASSE-CONTINUE.

C'est à la Beauté qui m'enchanté, Que vous devez of-

BASSE-CONTINUE.

CANTATES FRANCOISES,

frir vos concerts les plus doux. Petits Oyseaux éveillez-vous, éveillez-vous.

BASSE-CONTINUE.

Petits Oyseaux éveillez-vous, éveillez-vous, Petits Oy-

BASSE-CONTINUE.

seaux éveillez-vous, éveillez vous, éveillez - vous.

BASSE-CONTINUE.

DE M. CAMPRÀ.

31

RECITATIF.

BÉrger trop fortu- né, le Soleil ne l'é- claire, Que pour luy montrer sa Ber-

BASSE CONTINUE.

gere. Mais, il ne luy voit plus la Houlette & le Chien, Qu'il luy don- na pour gage de sa

BASSE CONTINUE.

flâne, Quel def- poir fait son ame: Quelque Rival, dit il, m'a donc ravi mon bien.

BASSE CONTINUE.

AIR.

*Lentement & piqué.*

Ingrate,

BASSE-CONTINUE.

mon abord te trouble & t'inti- mide. Ingrate, mon abord te trou- ble & t'inti-

BASSE-CONTINUE.

mi- de. Peut- être que tu plains mes feux, Tu déplores le sort d'un Amant malheu-

reux, T'en coûte- t'il un peu, pour devenir perfide. Ingrate, mon abord te

BASSE-CONTINUE.

trouble & t'inti- mi- de. Ingrate, mon abord te trou- ble & t'inti- mi-

BASSE-CONTINUE.

de.

BASSE-CONTINUE.

RECITATIF.

Quel prix de ma constance ? Répond Amarillis, quel prix de mes douleurs ? Ah !

BASSE-CONTINUE.

J'ay trop pleuré ton absence ! Ton Chien même sembloit s'attendrir à mes

BASSE CONTINUE.

pleurs, Lorsqu'au milieu de la prairie, Je tâchay vainement de défendre sa vie, Contre un

BASSE-CONTINUE.

Loup furieux, Ma Houlette rompuë a trompé mon envie. D'une Houlette si che-

BASSE CONTINUE.

rie, Je consacre à l'Amour les restes précieux. Licidas tombe aux

BASSE CONTINUE.

pieds de la belle Bergere, Et par mille soupirs, il fléchit sa colere.

BASSE-CONTINUE.

## CANTATES FRANCOISES,

ARIETTE

3

Repete.

L'Absence rompt souvent le plus ferme li-

GAY & P. op.

BASSE-CONTINUE.

en, L'absence rompt souvent le plus ferme li- en, L'Amante vo-

BASSE-CONTINUE.

la- ge en profi- te. L'absence rompt sou-

BASSE CONTINUE.

## CANTATES FRANCOISES,

lette & pour son chien: Heureux, à son retour, qui peut en estre quitte, Pour sa hou-

BASSE-CONTINUE.

lette & pour son chien: L'absence rompt souvent. *A la Reprise jusqu'au mot Fin*

BASSE CONTINUE.

FIN DE LA DEUXIEME CANTATE.

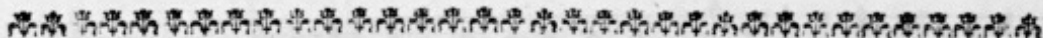

D I D O N,  
T R O I S I È M E C A N T A T E.

*Les Paroles font de Monsieur DE NAVARRE.*

*EXCITATIF.*

Uel tumulte! quel bruit s'eleve jusqu'aux Cieux! Qui peut trou-

BASSE-CONTINUE.

bler ainſi Cartage? Quel Peuple court vers le ri- vag? C'est le Chef des Troy-

BASSE-CONTINUE.

## CANTATES FRANCOISES,

ens qui va quitter ces lieux. Ce Prince que Didon a sauvé du naufrage, Qu'elle a com-

BASSE-CONTINUE.

blé de ses bienfaits Se prepare à la fuir, & trompant ses souhaits, Va payer son a-

BASSE-CONTINUE.

mour du plus cruel outra-

BASSE-CONTINUE.

DE M. CAMPRAN

AIR. Lentement & piqué.

FLUTE ALLEMANDE

BASSE-CONTINUE.

Suffit-il d'être Amant aimé, Pour devenir volage; Suffit-il d'être Amant ai-

BASSE-CONTINUE.

mé, Pour devenir vola- ge? Pour devenir vo- la- ge?

BASSE-CONTINUE.

Amour, dans un cœur enflâmé, Pourquoi détruis-tu ton ouvrage? Par tes rigueurs il est char-

BASSE-CONTINUE.

me, Par tes faveurs il se degage. Suffit-il d'être Amant- aimé Pour devenir vola-

BASSE CONTINUE.

ge: Suffit- il d'être Amant aimé, Pour devenir vola- ge: Pour devenir vo- la-

BASSE CONTINUE.

F ij

BASSE CONTINUE.  
RECITATIF.

MAIS, j'aperçoy Didon qui suit cet Inconstant, Elle offre à ses regards sa douleur & ses

BASSE CONTINUE.

craintes: Et fremissant déjà du destin qui l'attend, Son cœur avec effort pousse ces tristes plaintes.

BASSE CONTINUE.

AIR.

VIOLONS.

BASSE-CONTINUE.

Ru-el, tu croyois me tromper, Tu me livrois, Barbare, à ma douleur mortel-

BASSE-CONTINUE.

le. Ton cœur n'est point touché de mon amour fidelle, Le coup affreux

BASSE-CONTINUE.

dont tu m'allois frapper, Ne pouvoit retarder ta fuite criminel- le. Cru-

BASSE-CONTINUE.

el, Cru- el, tu croyois me tromper, Tu me livrois, Barbare, à ma douleur mortel-

BASSE-CONTINUE.

le. AH! du moins, si mes pleurs ne

BASSE-CONTINUE.

peu vêt t'émouvoir, Si malgré ma mort trop certaine, Perfide, tō injuste haine Ne me permet aucun espoir.

BASSE-CONTINUE.

Fort vite.

VIOLONS.

Que les vents déchai- nez, que les flots en co- lere,

BASSE CONTINUE.

Dont la fureur t'annonce un naufrage cer- tin; Fasse sur ton cœur inhu- main,

BASSE-CONTINUE.

Ce que mon a-mour n'a pû fai- re. Que les vents déchai-

BASSE-CONTINUE.

## CANTATES FRANCOISES,

nez, que les flots en co- le- re, Dont la fureur t'annonce un naufrage cer- tain,

BASSE-CONTINUE.

Fasse sur ton cœur inhu- main, Ce que mon a- mour, Ce que mon amour n'a pu

BASSE-CONTINUE.

fai- re.

BASSE-CONTINUE.

RECITATIF.

ENée, à ce tendre discours, sent rallumer sa flâme : Princeffe, luy dit-il, n'accablez

BASSE-CONTINUE.

point mon ame, J'attachois à vous voir le bonheur de mes jours, Le Ciel qui nous se-

BASSE-CONTINUE.

pare en veut fi-nir le cours.

BASSE-CONTINUE.

VIOLONS.

ARIFTF.

BASSE-CONTINUE.

EN ce moment il part, il vo-

BASSE-CONTINUE.

le, Il vo- le, il est dé- ja sur ses Vaif-

BASSE-CONTINUE.

feaux, Il vo- le, il est dé-ja sur ses Vaif-

BASSE-CONTINUE.

feaux, il est dé- ja sur ses Vaiffeaux.

BASSE-CONTINUE.

Au gré de Neptune & d'E-ole, Il fend les airs & les eaux, Il fend les airs & les

BASSE-CONTINUE.

eaux, Il vo. - - le au gré de Neptune & d'E-ole,

BASSE-CONTINUE.

## CANTATES FRANCOISES,

Il fend les airs & les eaux; Il vo- - - le,

BASSE-CONTINUE.

Il vo- - - le, Il fend les airs & les eaux, Il fend les

BASSE-CONTINUE.

airs & les eaux.

BASSE CONTINUE.

RECITATIF.

Didon, avec transport, le suit jusqu'au ri- vage, Exhalant par ces mots sa douleur & sa

BASSE CONTINUE.

## CANTATES FRANCOISES,

rage, Pourfui Cruel, pourfui ton funefte deffein; Mais du moins en partant, im-

BASSE CONTINUE.

mole une victime, Il ne te manque plus qu'un crime; Acheve, vien plôger un poignard dans mon

BASSE CONTINUE.

fein. Mais... Il ne m'entend plus; que fert un vain murmure?

BASSE CONTINUE.

A I R.

Viol.

BASSE-CONTINUE.

Hâtez-vous, Hâtez-vo<sup>o</sup> de me venger, Hâtez-vo<sup>o</sup>, Hâtez vo<sup>o</sup>, Hâtez-vous de me venger. Dieux!

BASSE-CONTINUE.

Hij

## CANTATES FRANCOISES,

REPRISE.

5

justes Dieux, témoins de mon in- jure, Halez- vous, Halez-vo<sup>o</sup> de me ven-

BASSE-CONTINUE.

ger, Offrez par tout aux yeux de ce Par- jure , L'horreur & le danger. Halez- vous ,

BASSE-CONTINUE.

Hatez-vous, Hatez-vous, Hatez-vous de me venger, de me venger, Hatez-vous,

BASSE-CONTINUE.

Hatez-vous, Hatez-vo°, de me ven-ger. Accourez, Dieu des vents,

BASSE-CONTINUE.

accourez, Dieu des on- des, Preparez des efforts nouveaux; Couvrez-

BASSE-CONTINUE.

luy mille tombeaux, Dans vos cavernes profondes. Accourez, Dieu des vents

BASSE-CONTINUE.

accourez, Dieu des on- des, Preparez des efforts nouveaux; Ouvrez-

BASSE-CONTINUE.

luy mille tombeaux, Dans vos ca- vernes profondes. Hâtez-vous, Hâtez vous, Hâtez-

BASSE-CONTINUE.

vous de me venger, Hâtez-vous, Hâtez-vous, Hâtez-vous de me ven- ger: Dieux!

*A la Reprise page 60. jusqu'au mot Fin.*

BASSE CONTINUE.

RECITATIF.

MAis, où m'emporte ma douleur, Quand je puis me venger moy-même? Ma main peut

L'vuis.

BASSE CONTINUE.

seule assouvir ma fureur, Mourons! Dieux! c'en est fait... Epargnez ce que

BASSE-CONTINUE.

j'aime, Mon sang qui cou- le effa- ce ses forfaits; Apprenez-luy, grands Dieux!

BASSE-CONTINUE.

## CANTATES FRANCOISES,

Mon desespoir extrême... Mais, ne l'en punissez jamais.

BASSE-CONTINUE.

FIN DE LA TROISIÈME CANTATE.

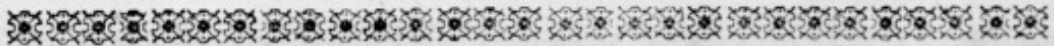

# D' A P H N É, QUATRIÈME CANTATE.

*Les Verses font de Monsieur ROY.*

RECITATIF.

Ainqueur d'un monstre affreux qui ravageoit la Grece, Appol-

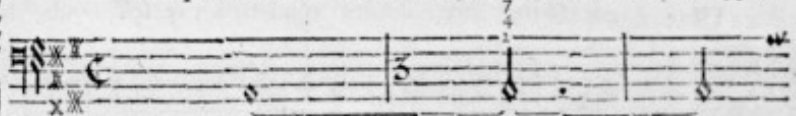

BASSE-CONTINUE.

lon des mortels le vangeur & l'appuy, S'enyroit de sa gloire, insultoit la foiblesse D'un Vain-

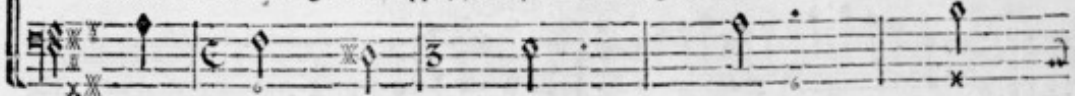

BASSE-CONTINUE.

queur qu'il croyoit bié moins puissant que luy. C'est à moy, disoit il sans cesse, C'est à moy de lan-

BASSE CONTINUE.

cer des traits : Aux Humains consternez j'ay sçû rendre la paix.

BASSE-CONTINUE.

ARIETTE.

Pourquoy l'Enfant de Cy-

*Aff. et unisément & lié.*

BASSE-CONTINUE.

there Veut-il porter un Carquois? Pourquoi l'Enfant de Cythere Veut-il por-

BASSE-CONTINUE.

ter un Carquois? Quel usage en peut-il faire? Croit-il usurper mes droits?

BASSE-CONTINUE.

Quel usage en peut-il faire? Croit-il usurper mes droits; Croit il usurper mes

BASSE-CONTINUE.

droits. Son pouvoir est l'art de

BASSE-CONTINUE.

plaire, La surprise & le mistere Rangent les cœurs sous ses loix. La sur-

BASSE-CONTINUE.

prise & le mistere Rangent les cœurs sous ses loix, Rangent les cœurs sous ses loix. Pourquoi l'En-

BASSE-CONTINUE.

fant de Cythere Veut-il porter un Carquois? Pourquoi l'Enfant de Cy-

BASSE-CONTINUE.

there Veut-il porter un Carquois? Quel usage en peut-il faire? Croit-il usurper mes

BASSE-CONTINUE.

droits? Quel usage en peut-il faire? Croit-il usurper mes

BASSE CONTINUE.

droits? Croit-il usurper mes droits?

BASSE-CONTINUE.

RECITATIF.

Avec un ris moqueur, L'Amour, las de l'entendre: Triomphe, luy dit il, des Monstres furi-

BASSE-CONTINUE.

eux; Mais, songe à te deffendre Du plus foible des Dieux.

BASSE-CONTINUE.

AIR.

Où l'Amour porte la guerre, Son triomphe est assu- ré.

BASSE-CONTINUE.

Où l'Amour porte la guerre, Son triomphe est assu- ré. Son triom-

BASSE-CONTINUE.

phe est assu- ré. Son tri-

BASSE-CONTINUE.

CANTATES FRANCOISES,

om- phe est affü-

BASSE CONTINUE.

ré. Jupiter n'a point pa- ré Ses traits , avec le tonner-

BASSE CONTINUE.

re, Jupiter n'a point pa- ré Ses traits, Ses traits

BASSE CONTINUE.

avec le tonner- re. Où l'Amour porte la guerre, Son triomphe est assû-

BASSE-CONTINUE.

ré. Où l'Amour porte la guerre, Son triomphe est assû- re. Son tri-

BASSE-CONTINUE

om- phe est assû-

BASSE-CONTINUE.

ré. Son triom-

BASSE-CONTINUE.

phe est assû- ré.

BASSE-CONTINUE.

RECITATIF

D'Une fleche perçante Appolon est surpris : Un trait bien different atteint la Nympe ai-

BASSE-CONTINUE.

mable, Dont il fera bien-tôt épris; Daphné pour Appol- lon doit être inexo- table.

43 6x 56 76 76 X

BASSE-CONTINUE.

Sur les bords du Penée, il la fuit vainement; Loin de luy sa fierté la gui-

6 6 4 3 X

BASSE-CONTINUE.

de, Les flots de ce torrent, vont d'un cours moins ra- pide, Que Daphné ne fuit son Amant.

6 X 4 X X

BASSE-CONTINUE.

pirs, La rendent plus belle. Leurs tendres soupirs La rendent plus belle. On

BASSE-CONTINUE.

voit autour d'elle Voler les Ze- phirs,

BASSE-CONTINUE.

On voit' autour d'elle Voler les Zephirs, On

BASSE-CONTINUE.

armes On voit autour d'elle, Voler les Zé- phirs,

BASSE-CONTINUE.

On voit autour d'elle, Voler les Zéphirs, Leurs

BASSE-CONTINUE.

tendres soupirs La rendent plus belle, Leurs tendres soupirs La rendent plus belle. On

BASSE-CONTINUE.

## CANTATES FRANCOISES,

voit autour d'elle, Vo- ler les Zé- phirs.

BASSE-CONTINUE.

On voit autour d'elle, Vo- ler les Zé-

BASSE-CONTINUE.

phirs. On voit autour d'elle, Voler, Vo-

BASSE-CONTINUE.

ler les Zéphirs.

BASSE-CONTINUE.

RECITATIF.

ARRêtez, Arrê- tez, trop aimable Inhu- maine, On fuit un enne-

BASSE-CONTINUE.

mi, mais on souffre un A- mant; Arrêtez, ou dumoins fuyez plus lente- ment.

BASSE-CONTINUE.

Vivace.

Vous retenez dans votre chaî-

BASSE-CONTINUE.

ne Le plus brillant des Dieux, Aux feux que je re-pands, le jour doit sa naissance;

BASSE CONTINUE.

J'ay dom- pté sur la terre un Monstre furieux: Rien ne peut de mes traits surpas-

BASSE-CONTINUE.

fer la puissance, Que ceux qui partent de vos yeux. Rien ne peut de mes traits surpas-

BASSE-CONTINUE.

fer la puissance, Que ceux qui partent de vos yeux.

BASSE-CONTINUE.

RECITATIF.

A Ppollon par ces mots crût envain l'arrê- ter, L'Inhumaine fuyoit, sans vouloir l'écou-

BASSE-CONTINUE.

ter. Quel malheur plus cruel encore Accable cet Infortuné? La

BASSE CONTINUE.

terre favorable aux desirs de Daphné, S'entrouvre & la dérobe à ce Dieu qui l'a-

BASSE CONTINUE.

dore, Au lieu d'Elle un Laurier s'offre aux embrassements Du plus malheureux des Amants.

BASSE CONTINUE.

ARIETTE. Gay & piqué.

MIL

UN Amant a tort de croire Que

BASSE-CONTINUE.

MIL

le merite seul doit le rendre heureux: Un Amant a tort de

BASSE-CONTINUE.

MIL

croire Que le merite seul doit le rendre heureux:

BASSE-CONTINUE.

## CANTATES FRANCOISES,

Tous les suffrages de la Gloire, N'engagent pas l'Amour à répondre à nos

BASSE CONTINUE.

veux. Un Amant a tort de croire Que le merite

BASSE CONTINUE.

seul doit le rendre heureux. Tous les suffrages de la

BASSE CONTINUE.

Gloire N'engagent pas l'Amour à répondre à nos vœux. Tous les suf-

BASSE-CONTINUE.

frages de la Gloi- - - - re N'engagent pas l'A-

BASSE-CONTINUE.

mour à répondre à nos vœux. N'engagent pas l'Amour à répondre à nos vœux..

BASSE-CONTINUE.

FIN DE LA QUATRIÈME CANTATE.

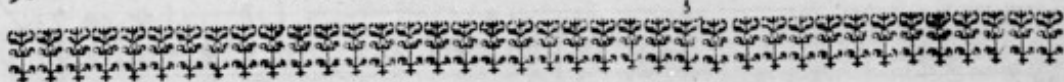

# ARION, CINQUIEME CANTATE.

*Les Paroles sont de Monsieur ROY.*

FLUTE ALLEMANDE.

Lentement.

*Gréable.*

56-6-76-9-7

BASSE-CONTINUE.

7-7-6-6-56-X-X-6-4X

BASSE-CONTINUE.

A Grea- ble Enchantresse, Fille des ten- dres Amours, Des Jeux aïma-

BASSE-CONTINUE.

ble Maîtreſſe, Que ne peut point ton ſecours?

BASSE-CONTINUE.

M ij

Fin.

C'est toy celeste Harmonie, Dont la douce tyran- nie, Sçait en- chaî- ner les Mor-

Fin.

6 6

BASSE-CONTINUE.

tels, Et défarmer la fu- rie Des Monstres les plus cru- els. Agréa- ble Enchante-

6-6 5

BASSE-CONTINUE.

issent, Tu sem- bles regler leur cours; Et les Rochers les plus foudrs, A tes accents s'aten-

BASSE-CONTINUE.

drif- seur. Agréa- ble Enchanteresse, Fille des ten- dres A-

BASSE-CONTINUE.

BASSE-CONTINUE.

BASSE-CONTINUE.

RECITATIF.

ARion qui dans l'art des fons, S'étoit fait une gloire extrême, Qui sembloit d'Apollon

BASSE-CONTINUE.

même, Avoir reçu des Leçons, Ayant fait dans Corinthe admirer la science,

BASSE-CONTINUE.

Riche, heureux, retournoit aux lietz de sa naissance.

BASSE-CONTINUE.

DE M. CAMBRA.

ARIETTE.  
P. qd.

BASSE-CONTINUE.

L'Onde & les Ze-phirs Servoient les desirs.

BASSE-CONTINUE.

CANTATES FRANCOISES,

L'Onde & les Zephirs Servoient ses de- sirs, L'Onde & les Zephirs Servoient ses de

BASSE-CONTINUE.

sirs. L'On- de & les Zephis Servoient ses desirs, Ser-

BASSE-CONTINUE.

phirs Servoient ses de- sirs, L'Onde & les Zé- phirs Servoient ses desirs, L'On-

BASSE-CONTINUE.

de & les Z:- phirs Servoient ses de- sirs, Servoient ses de-

BASSE-CONTINUE.

## CANTATES FRANCOISES,

firs.

BASSE-CONTINUE.  
RÉCITATIF.

MAIS, dans un tems calme & pai- sible, Que de cœurs en secret trou- blez ! Quel des-

BASSE-CONTINUE.

sein ! quel projet ter- rible ! Tremblez, jeune Arion, tremblez. . .

BASSE-CONTINUE.

Vivement.

UN Monstre plein d'injustice, Sort des

BASSE-CONTINUE.

gouffres tenebreux; La sombre & pâle Avarice, Soffle un poison dange-reux: Sur les

BASSE-CONTINUE.

pas marche l'En-vie, Et la Cruauté la fuit; Le flambeau d'une Fu-

BASSE-CONTINUE.

rie, Est l'Astre qui la conduit. Le flambeau d'une Fu- rie, Est l'Astre qui la con-

BASSE-CONTINUE.

duit, Est l'Af- - - - - tre qui la conduit.

BASSE-CONTINUE.

BASSE-CONTINUE.

RECITATIF.

DEja les Mate- lots que l'Avarice inf- pire , De cet Infortu- né devorent les tre-

BASSE-CONTINUE.

fors , C'est peu de les ravir , ils veulent qu'il expi- re: Eh bien, dit-il, je cede à vos efforts:

BASSE-CONTINUE.

Mais, du moins, permettez que ma voix & ma Lyre, Soulagents mes douleurs par mes derniers accords.

BASSE-CONTINUE.

Lentement,

AIR

BASSE CONTINUE.

LES FLOTS sentent la puissance De ses sons harmo- ni- eux.

BASSE-CONTINUE.

Les Vents les plus furi- eux Ref- pirant

BASSE CONTINUE.

sans vio- len- ce. Les Flots

BASSE CONTINUE.

O ij

## CANTATES FRANCOISES,

sentent la puis- san- ce De ses sons harmoni- eux.

BASSE-CONTINUE.

De la froide Nereyde, Le cœur s'en- flâme à ses

BASSE-CONTINUE.

chans, Le Dieu de l'Empire humide, S'attendrit, S'ac- tendrit à

BASSE-CONTINUE.

les accents. L'équitable Souve-

BASSE-CONTINUE.

rainc Qui pré- si le sur les Mers, De la plus ten- dre Si- rene,

BASSE-CONTINUE.

Abandon- ne les con- certs. Les...

BASSE-CONTINUE.

DE M. CAMPRA.

RECITATIF.

MAis, ces Mortels inexo- rables, Craignent que la pitié ne defarme leurs cœurs. Arion va pe-

BASSE-CONTINUE.

*Mesuré & Leggerement,*

rir... les ondes redoutables Vont finir leurs forfaits, la vie & ses douleurs. Non, Ari-

BASSE-CONTINUE.

## CANTATES FRANCOISES,

on, espere... admire, Les Dieux prennent soin de ton sort; Un Dauphin attiré par ta

BASSE CONTINUE.

Voix & ta Lyre, A-proche, te reçoit, & ce vivant Navire, Te rend au Port.

BASSE-CONTINUE.

LES FEMMES,  
SIXIÈME CANTATE.

Les Paroles font de Monsieur ROT.

Lentement.

Ans un desert.

BASSE CONTINUE.

Mesur.

DANS un desert inaccessible Je cherche un Antre écar-

BASSE-CONTINUE.

té, Où mon ame trop sen- ble, Contre l'Amour puisse être en sûre- té.

BASSE-CONTINUE.

Two empty musical staves, one above the other, with five lines each, intended for the basso continuo part.

BASSE CONTINUE.

AIR. Vivement.

BASSE CONTINUE.

Par les vents & par l'orage, Je fus long-

BASSE CONTINUE.

tems a- gi- té. Par les vents & par l'orage, Par les vents & par l'o-

BASSE CONTINUE.

rage, Je fus long-tems a- gi- té, Je fus long-tems a- gi- té.

BASSE CONTINUE.

Desirs de tranquili- té, Regrets de la liber- té, Foibles restes de mon naufrage, Vous fe-

BASSE-CONTINUE.

rez ma felici- té. Desirs de tranquillité, Regrets de la liber- té, Foibles restes de mon nau-

BASSE-CONTINUE.

frage, Vous ferez ma felici- té. Par les vents, &c. jusqu'au mot FIN.

BASSE-CONTINUE.

Tentement.

SYMPHONIE.

Ah! qu'un cœur est malheureux De s'engager dans vos chaînes!

BASSE CONTINUE.

Ah : qu'un cœur est malheureux De s'engager dans vos chaî-

BASSE CONTINUE.

nes: Redoutables Souveraines Des Esclaves amoureux, Vos mé-

BASSE-CONTINUE.

D E M. C A M P R A.

pris font rigoureux, Et vos faveurs sont trop vai- nes. Ah ! qu'un cœur est malheureux

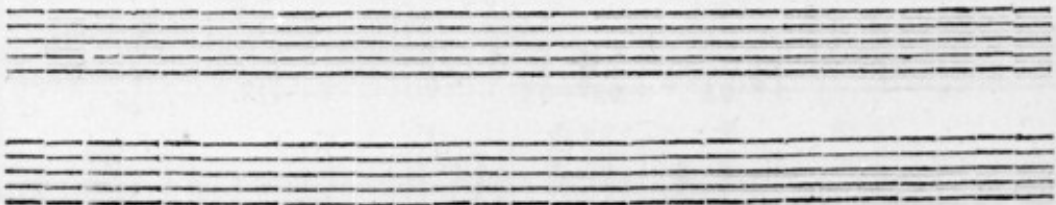

De s'engager dans vos chaî- nes! Ah! qu'un cœur est malheu-

BASSE-CONTINUÉ.

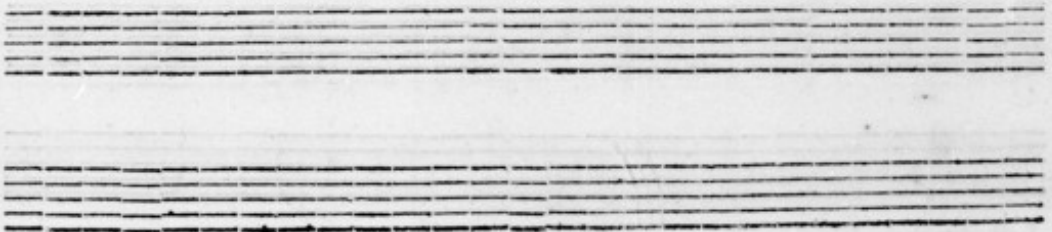

DE M. CAMPRA.

125

*For.* *For.*

reux De s'enga- ger dans vos chaî- nes !

BASSE CONTINUE.

BASSE-CONTINUE.

Vivement & molto.

LA Coquette nous tra-

BASSE-CONTINUE.

hit, La Prude nous défes- pere, Et la Jalouse en co- lere, Irrite qui la che-

BASSE-CONTINUE.

rit. La Belle est caprici- euse, La Sçavante audaci- euse Tirannise qui la

BASSE-CONTINUE.

suis. L'Indolente est ennuyeuse, Ses insipides langueurs Ne font qu'endormir nos

BASSE-CONTINUE.

cœurs, Ne font qu'endormir nos cœurs.

BASSE-CONTINUE.

BASSE-CONTINUE.

CANTATES FRANCOISES,

Gravement,  
Doux,

BASSE-CONTINUE.

BASSE-CONTINUE.

Fils de la nuit & du silence,

BASSE CONTINUE.

Pere de la plus douce paix, Sommeil, tes pavots ne font faits, Que pour l'heureu-se indif

6 76X 6 6 56-5

BASSE-CONTINUE.

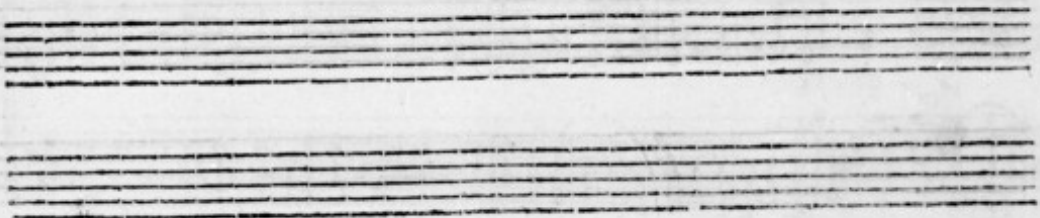

ference. Sommeil, Sommeil, tes pavots ne sont faits Que pour l'heureuse indifferen- ce.

BASSE-CONTINUE.

J'attendray fans impatience Renaitre l'astre du ma- tin, Je joi.ray du

BASSE-CONTINUE.

jour sans de-sirer sa fin, Par la vaine esperance, D'un plaisir que l'amour remet au lendemain.

*Fils de la nuit, &c. jusqu'à la fin.*

BASSE-CONTINUE.

CANTATES FRANCOISES,

LOVRE.

ARIETTE.

BASSE-CONTINUE.

Je borne mes reflexions A l'emploi de nos prières; Je

BASSE-CONTINUE.

borne mes ref-ve-ries, A l'émail de nos prai-es. Je

BASSE-CONTINUE.

CANTATES, FRANCOISES,

borne mes refve- ries, A l'émail de nos prairies, A l'émail de nos prairi-

BASSE-CONTINUE.

es, A l'émail de nos prairies. Je vais pas-

MASSE-CONTINUE.

fer mes loirs Sur les bords d'une fontaine; Si je pouffe des foupirs, C'est pour

BASSE-CONTINUE.

recevoir l'halcine Des rafraî- chissants zéphirs. Je borne mes resve- ries,

BASSE CONTINUE.

Two sets of empty musical staves, each consisting of five lines, intended for the Basse Continue accompaniment.

Je borne mes-recre-ries A l'émail de nos prai-ries; Je

BASSE-CONTINUE.

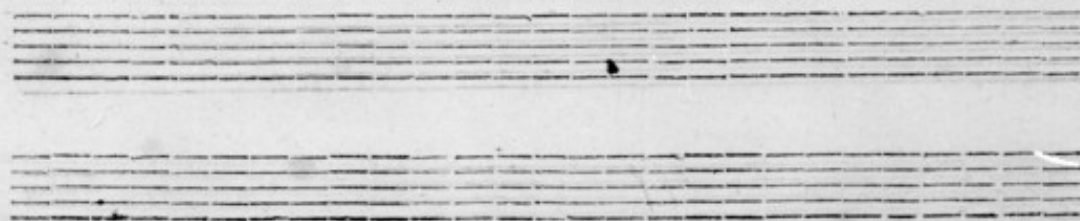

borne mes ref-ve-ries, A l'émail de nos prairi-es. Je

BASSE-CONTINUE.

Two empty musical staves at the bottom of the page.

borne mes resve- ries, A l'émail de nos prairies, A l'émail de nos prairi-

BASSE-CONTINUE.

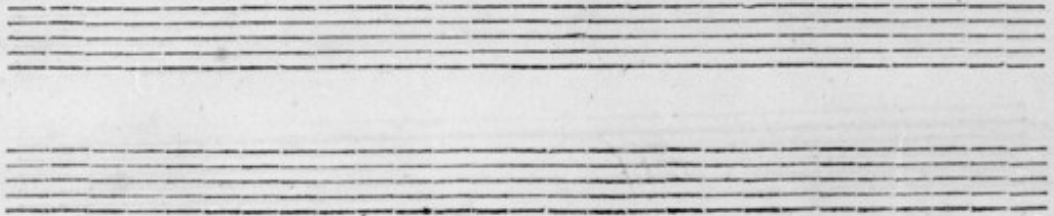

es, A l'émail de nos prairies.

BASSE CONTINUE.

Doux.

Doux.

RECITATIF mesuré.

Que les Amants dans leurs chaînes Soient tristes ou satisfaits, Que les Belles défor-

BASSE-CONTINUE.

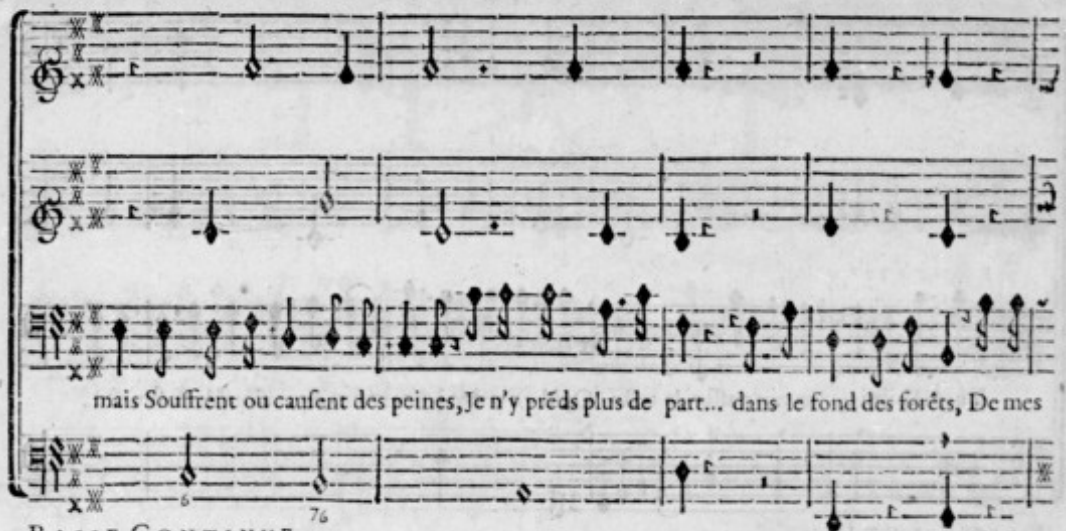

mais Souffrent ou caulent des peines, Je n'y prèds plus de part... dans le fond des forêts, De mes

BASSE-CONTINUE.

6 76

jours affoiblis, Je vais passer le reste. Qu'il en coûte à nos cœurs, Sexe aimable & funeste,

BASSE CONTINUE.

A te dire, adieu pour ja-mais!

BASSE-CONTINUE.

FIN DE LA SIXIÈME ET DERNIÈRE CANTATE.

# T A B L E

*Du Premier Livre de CANTATES.*

<b>H</b> EBE', <i>Première Cantate.</i>	Page 1
<b>L'</b> HEUREUX JALOUX, <i>Deuxième Cantate.</i>	19
<b>D</b> IDON, <i>Troisième Cantate. Avec Symphonie.</i>	39
<b>D</b> APHNE', <i>Quatrième Cantate.</i>	67
<b>A</b> RION, <i>Cinquième Cantate. Avec Symphonie.</i>	90
<b>L</b> ES FEMMES, <i>Sixième Cantate. Avec Symphonie.</i>	113

T A B L E:

A I R S D É T A C H E Z.

A			
<b>A</b> Gréable Enchanteresse.	Page 91	Les flots sentent sa puissance,	106
Ah ! qu'un cœur est malheureux.	120	L'Onde & les Zephirs.	97
C			
Cruel, tu croyois me tromper.	45	On voit autour d'elle.	78
D			
Donnez le printemps de vos jours.	8	Où l'Amour porte la guerre.	73
E			
En ce moment il part.	53	Par les vents & par l'orage,	116
F			
Fils de la nuit & du silence.	129	Petits Oyseaux, éveillez vous.	28
H			
Hatez-vous de me venger.	59	Pourquoy l'Enfant de Cythere.	68
J			
Je borne mes resveries.	135	Que les vents déchaînez.	48
L			
L'absence rompt souveut.	36	Severe sagesse.	2
L'Amour comme un aimable songe.	15	Soleil, amene enfin.	24
L'Amour y répand mille attraits.	20	Suffit-il d'être Amant aimé.	41
		U	
		Un Amant a tort de croire.	87
		Un Monstre plein d'injustice.	103

F I N.

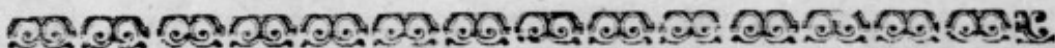

## EXTRAIT DU PRIVILEGE.

**P**A R Lettres Patentes du Roy, données à Arras l'onzième jour du mois de May, l'An de Grace mil six cent soixante & treize, Signées LOUIS : Et plus bas, par le Roy, COLBERT ; Scellées du grand Sceau de cire jaunes, Vétifiées & Registrées en Parlement le 15. Avril 1678. Confirmées par Arrests contradictoires du Conseil Privé du Roy des 30. Septembre 1694 & 8. Aoust 1696. Il est permis à Christophe Ballard, seul Imprimeur du Roy pour la Musique, d'Imprimer, faire Imprimer, Vendre, & Distribuer toute sorte de Musique, tant Vocale, qu'Instrumentale, de tous Auteurs : Faisant défenses à toutes autres personnes de quelque condition & qualité qu'elles soient, d'entreprendre ou faire entreprendre ladite Impression de Musique, ny autre chose concernant icelle, en aucun lieu de ce Royaume, Terres & Seigneuries de son obéissance, nonobstant toutes Lettres à ce contraires ; ny même de Tailler, ny Fondre aucuns Caractères de Musique, sans le congé & permission dudit Ballard, à peine de confiscation desdits Caractères & Impressions, & de six mille livres d'Amende, ainsi qu'il est plus amplement déclaré esdites Lettres : Sadite Majesté voulant qu'à l'Extrait d'icelles mis au commencement ou fin desdits Livres imprimez, foy soit ajoûtée comme à l'Original.